ROLLO

JUNTA DE COMANDANTES EN JEFE
SERVICIO DE INFORMACION DE LAS FUERZAS ARMADAS

DEPARTAMENTO I
SECCION MICROFILMACION
ROLLO N° 561
(TJ)

ACTA DE APERTURA DE MICROFILMACION

LUGAR DE LA MICROFILMACION (ORGANISMO): SERVICIO DE INFORMACION DE LAS FUERZAS ARMADAS.-

FECHA DE INICIACION DE LA MICROFILMACION: 22 de abril de 1985.-

DENOMINACION DE LA DOCUMENTACION: CONSTANCIAS DE HABILITACION PARA CARGOS PUBLICOS.

IDENTIFICACION DEL PRIMER ORIGINAL MICROFILMADO: R.E. No. 2173/980 Fs. 104176, C.H.C.P. de: MASSA FRANCO, Nestor Robert.-

OPERARIO/S: Cbo.2da. Juan Torres.

REDUCCION DE IMAGEN: 29 X

SISTEMA EMPLEADO: STANDARD

ROLLO SIMULTANEO: NO

DESCARTE: Sdo.1ra. R. Badaracco

PREPARACION DOCUMENTAL: Sdo.1ra. R. Badaracco.

CONTROL: Cbo.2da. Juan Torres.-

VISTO: Una vez comprobadas las características que contiene el primer documento en la apertura del acta, se procede a la iniciación de la microfilmación firmando para su constancia el funcionario responsable y la Dirección de la Oficina.-

El Encargado de la Sección Microfilmación

Sgto.1ro.
Juan C. Martínez.-

JUNTA DE COMANDANTES EN JEFE - SERVICIO DE INFORMACION DE LAS F.A. - SECCION TECNICA - MICROFILMACION - República O. del Uruguay

El Jefe de la Sección Técnica

Tte.1ro.
Héctor Velpe.-

CONSTANCIAS DE HABILITACION PARA CARGOS PUBLICOS

JUNTA DE COMANDANTES
EN JEFE
SERVICIO DE INFORMACION DE DEFENSA

DEPARTAMENTO	DIA	MES	AÑO
Montevideo	12	1	79

N.o 159sws.-

- SOLICITUD DE CONSTANCIA DE HABILITACION PARA CARGOS PUBLICOS -

TITULAR	APELLIDO PATERNO: Massa	APELLIDO MATERNO: Franco
	PRIMER NOMBRE: Nestor	SEGUNDO NOMBRE: Robert
PADRE	PRIMER NOMBRE: Modesto	SEGUNDO NOMBRE: Inocente
MADRE	PRIMER NOMBRE: Maria	SEGUNDO NOMBRE: Nieves

FECHA Y LUGAR DE NACIMIENTO	DIA	MES	AÑO	PAIS	LOCALIDAD o PROVINCIA	NACIONALIDAD
	26	1	938	Uruguay	Montevideo	Oriental, casado

1	**OCUPACION**	De 1968 a la fecha en I.M.M. (Casinos Municipales)
2	**DOMICILIO**	De 1968 a la fecha en Berna Nro 1783.-

3	CREDENCIAL CIVICA	SERIE	NUMERO		DOC. de IDENT.
		B T B	10772	Unica.-	816.913.-

PARA SER PRESENTADO ANTE LAS AUTORIDADES DE OBJETO DE LA TRAMITACION

I.M.M.-
Permanencia en el cargo.=

1 - Consignar con precisión lugar de trabajo o estudio los 10 últimos años.
2 - Consignar con precisión cada domicilio en los últimos 10 años.
3 - Consignar si ha tenido traslados y números anteriores.

X
FIRMA DEL SOLICITANTE

COMISARIA SECCIONAL 24a.-

Pase a sus efectos al Departamento 3 de la D. N. I. I.

Wilson Roldan Pruence.-
COMISARIO

D. N. I. I. - DEPARTAMENTO Nº 3

DIA	MES	AÑO
4	ABR.	1979

Se hace constar que el titular de la presente solicitud registra las siguientes anotaciones en el fichero de esta Dirección

SIN ANOTACIONES

POR EL JEFE DEL DEPARTAMENTO N.o 3
y por su orden
2173

Benito GONZALEZ BONILLA
SUB - COMISARIO

10417

DEPARTAMENTO	DIA	MES	AÑO
Montevideo	12	1	979

N.o 160.gff

DE DEFENSA

SOLICITUD DE CONSTANCIA DE HABILITACION PARA CARGOS PUBLICOS -

	APELLIDO PATERNO	APELLIDO MATERNO
TITULAR	GONZALEZ	VALENZUELA
	PRIMER NOMBRE	SEGUNDO NOMBRE
	Washigton	Carece
PADRE	PRIMER NOMBRE: Luis	SEGUNDO NOMBRE: Fernando
MADRE	PRIMER NOMBRE: Agueda	SEGUNDO NOMBRE: Herminda

FECHA Y LUGAR DE NACIMIENTO	DIA	MES	AÑO	PAIS	LOCALIDAD o PROVINCIA	NACIONALIDAD
	23	1	957	Uruguay	Montevideo	Casado

1	OCUPACION	Desde el año 1967 en la Escuela de Comercio (cerro) hasta el año 970 como estudiente y de esa como changas varias hasta el año 975 y de esa en la Floreria Cerrense (C.M.Ram.Nro.1654) hasta el año 977 y de esa en I.M.M. eccion Vialidad.
2	DOMICILIO	Desde el año 961 en la calle La Paloma Nro.2210 Apto.2 hasta el año 975 y de esa en la calle Oficial 4 Nro.4375 hasta la fecha actual.-

		SERIE	NUMERO		DOC. de IDENT.
3	CREDENCIAL CIVICA	B.T.A	12082	Unica	1.476.422

PARA SER PRESENTADO ANTE LAS AUTORIDADES DE I.M.M (Seccion Vialidad)
OBJETO DE LA TRAMITACION Permanencia en el cargo.-

1 - Consignar con precisión lugar de trabajo o estudio los 10 últimos años.
2 - Consignar con precisión cada domicilio en los últimos 10 años.
3 - Consignar si ha tenido traslados y números anteriores.

Washington Gonzáles
FIRMA DEL SOLICITANTE

COMISARIA SECCIONAL 24a.-

Pase a sus efectos al Departamento 3 de la D. N. I. I.

WILSON GONZALEZ PHUENCE
COMISARIO

D. N. I. I. DEPARTAMENTO Nº 3

DIA	MES	AÑO
4	ABR.	1979

Se hace constar que el titular de la presente solicitud registra las siguientes anotaciones en el fichero de esta Dirección

SIN ANOTACIONES

POR EL JEFE DEL DEPARTAMENTO N.o 3
y por su orden

Benito [illegible] BONILLA
SUB- COMISARIO

104177

2173

É COMANDANTES
EN JEFE
ACIO DE INFORMACION DE DEFENSA

DEPARTAMENTO	DIA	MES	AÑO
Montevideo	12	1	79

N.o 162 sws.-

- SOLICITUD DE CONSTANCIA DE HABILITACION PARA CARGOS PUBLICOS -

	APELLIDO PATERNO	APELLIDO MATERNO
TITULAR	Goicoechea	Gonzalez de Sanchez
	PRIMER NOMBRE	SEGUNDO NOMBRE
	Perla	Nora
PADRE	PRIMER NOMBRE: Juan	SEGUNDO NOMBRE: Angel
MADRE	PRIMER NOMBRE: Petrona	SEGUNDO NOMBRE: Carece

FECHA Y LUGAR DE NACIMIENTO	DIA	MES	AÑO	PAIS	LOCALIDAD o PROVINCIA	NACIONALIDAD
	17	3	929	Uruguay	Maldonado	Oriental, Divorc.-

1	OCUPACION	De 1968 a la fecha en M.S.P (H. Pasteur).-
2	DOMICILIO	De 1968 a la fecha en Rio de Janeiro Nro 3336 Apto 1.-

		SERIE	NUMERO		DOC. de IDENT.
3	CREDENCIAL CIVICA	A H A	8119	Antes DOA Nro. 5615	1.305.706.-

PARA SER PRESENTADO ANTE LAS AUTORIDADES DE OBJETO DE LA TRAMITACION: M.S.P.- Permanencia en el cargo.-

1 - Consignar con precisión lugar de trabajo o estudio los 10 últimos años.
2 - Consignar con precisión cada domicilio en los últimos 10 años.
3 - Consignar si ha tenido traslados y números anteriores.

FIRMA DEL SOLICITANTE

COMISARIA SECCIONAL 24a.-

Pase a sus efectos al Departamento 3 de la D. N. I. I.

Wilson Arrien Pruence.-
COMISARIO

D[illegible] DEPARTAMENTO Nº 3

DIA 4 | MES ABR. | AÑO 1979

Se hace constar que el titular de la presente solicitud registra las siguientes anotaciones en el fichero de esta Dirección

SIN ANOTACIONES

104178

POR EL JEFE DEL DEPARTAMENTO N.o 3
y por su orden

Benito GONZALEZ BONILLA
SUB - COMISARIO

2173

COMANDANTES
EN JEFE
DE INFORMACION DE DEFENSA

DEPARTAMENTO	DIA	MES	AÑO
Montevideo	12	1	979

N.o 163.gff

- SOLICITUD DE CONSTANCIA DE HABILITACION PARA CARGOS PUBLICOS -

TITULAR	APELLIDO PATERNO: ALIAYI	APELLIDO MATERNO: PERNAS	
	PRIMER NOMBRE: Ulises	SEGUNDO NOMBRE: Garece	
PADRE	PRIMER NOMBRE: Constantino	SEGUNDO NOMBRE: Carece	
MADRE	PRIMER NOMBRE: Martha	SEGUNDO NOMBRE: Fermina	

FECHA Y LUGAR DE NACIMIENTO	DIA	MES	AÑO	PAIS	LOCALIDAD o PROVINCIA	NACIONALIDAD
	1	9	957	Uruguay	Montevideo	Casado

1	OCUPACION	En el año 970 termino el ciclo Primario ingresando a la U.T.U.(Cerro) hasta el año 972 y de esa en trabajos varios (changas)hasta el año 977 y de esa en I.M.M.sección Necropolis Cem.Paso Molino.hasta la fecha actual.-
2	DOMICILIO	Desde el año 957 en la calle Oficial 2 Nro.1664 hasta la fecha actual.-

		SERIE	NUMERO			
3	CREDENCIAL CIVICA	B.T.A	11919	Unica	CGC. de IDENT.	1.590.980

PARA SER PRESENTADO ANTE LAS AUTORIDADES DE I.M.M. Sección Necropolis
OBJETO DE LA TRAMITACION Permanece en el cargo.-

1 - Consignar con precisión lugar de trabajo o estudio los 10 últimos años.
2 - Consignar con precisión cada domicilio en los últimos 10 años.
3 - Consignar si ha tenido traslados y números anteriores.

Ulises Alayi Perera
FIRMA DEL SOLICITANTE

COMISARIA SECCIONAL 24a.

Pase a sus efectos al Departamento 3 de la D. N. I. I.

WILSON ROBERT PRUDENCE.
COMISARIO

D. N. I. I. - DEPARTAMENTO Nº 3

DIA 4 MES ABR. AÑO 1979

Se hace constar que el titular de la presente solicitud registra las siguientes anotaciones en el fichero de esta Dirección

SIN ANOTACIONES

POR EL JEFE DEL DEPARTAMENTO N.o 3
y por su orden

Benito GONZALEZ BONILLA
SUB-COMISARIO

104179

2173

COMANDANTES
EN JEFE
DE INFORMACION DE DEFENSA

DEPARTAMENTO	DIA	MES	AÑO
Montevideo	12	1	979

N.o 165.gff

- SOLICITUD DE CONSTANCIA DE HABILITACION PARA CARGOS PUBLICOS -

TITULAR	APELLIDO PATERNO: TEXEIRA NUNEZ	APELLIDO MATERNO: ELORZA
	PRIMER NOMBRE: Dionisio	SEGUNDO NOMBRE: Carece
PADRE	PRIMER NOMBRE: Dionosio	SEGUNDO NOMBRE: Carece
MADRE	PRIMER NOMBRE: Felisiana	SEGUNDO NOMBRE: Felisia

FECHA Y LUGAR DE NACIMIENTO	DIA	MES	AÑO	PAIS	LOCALIDAD o PROVINCIA	NACIONALIDAD
	2 7	8	928	Uruguay	Salto	Casado

1	**OCUPACION**	Desde el año 965 en el Banco de Previsión Social (Central) seccion Registro Nacional Empresa Empresario hasta la fecha actual.-
2	**DOMICILIO**	Desde el año 957 en la calle Antonio de Costa Nro.3495 Apto.5 hasta el año 975 y de esa en la calle Dr.César Blanco Nro.2791 hasta la fecha actual.-

		SERIE	NUMERO			
3	**CREDENCIAL CIVICA**	J.A.C	1641	Ren.23 Mayo 962	**DOC. de IDENT.**	2.006.244

PARA SER PRESENTADO ANTE LAS AUTORIDADES DE Banco de Prev.Social
OBJETO DE LA TRAMITACION Permanencia en el cargo.-

1 - Consignar con precisión lugar de trabajo o estudio los 10 últimos años.
2 - Consignar con precisión cada domicilio en los últimos 10 años.
3 - Consignar fecha término traslados y números anteriores.

FIRMA DEL SOLICITANTE

COMISARIA SECCIONAL 24a.

Pase a sus efectos al Departamento 3 de la D. N. I. I.

WILSON ACOSTA PRUENCE
COMISARIO

D. N. I. I. - DEPARTAMENTO Nº 3

DIA	MES	AÑO
4	ABR	979

Se hace constar que el titular de la presente solicitud registra las siguientes anotaciones en el fichero de esta Dirección

SIN ANOTACIONES

POR EL JEFE DEL DEPARTAMENTO N.o 3
y por su orden

Benito GONZALEZ BONILLA
SUB - COMISARIO

104180

B. 2173

COMANDANTES
...N JEFE
...O DE INFORMACION DE DEFENSA

DEPARTAMENTO	DIA	MES	AÑO
Montevideo	12	1	979

N.o 154.gff

- SOLICITUD DE CONSTANCIA DE HABILITACION PARA CARGOS PUBLICOS -

	APELLIDO PATERNO	APELLIDO MATERNO
TITULAR	KOSTIUK	RUSNIAK
	PRIMER NOMBRE: María	SEGUNDO NOMBRE: Carece
PADRE	PRIMER NOMBRE: Juan	SEGUNDO NOMBRE: Carece
MADRE	PRIMER NOMBRE: Elena	SEGUNDO NOMBRE: Carece

FECHA Y LUGAR DE NACIMIENTO	DIA	MES	AÑO	PAIS	LOCALIDAD o PROVINCIA	NACIONALIDAD
	14	12	931	Uruguay	Montevideo	Soltera

1	OCUPACION	Desde el año 961 en el Banco de Previsión Social (suc.Cerro.Ind.Com) como Of.1ra. hasta la fecha actual.
2	DOMICILIO	Desde el año 940 en la calle Rca Argentina Nro.1972 hasta la fecha actual.-

		SERIE	NUMERO		DOC. de IDENT.	
3	CREDENCIAL CIVICA	B.S.A	5248	Unica		641.661

PARA SER PRESENTADO ANTE LAS AUTORIDADES DE Banco de Previsión Social de Ind.y Comercio(Cerro)
OBJETO DE LA TRAMITACION Permanece en el cargo.

1 - Consignar con precisión lugar de trabajo o estudio los 10 últimos años.
2 - Consignar con precisión cada domicilio en los últimos 10 años.
3 - Consignar si ha tenido traslados y números anteriores.

María Kostiuk
FIRMA DEL SOLICITANTE

COMISARIA SECCIONAL

Pase a sus efectos al Departamento 3 de la D. N. I. I.

WILSON [illegible] PEIRENCE.-
COMISARIO

D. N. I. I.-.DEPARTAMENTO Nº 3

DIA	MES	AÑO
4	ABR.	979

Se hace constar que el titular de la presente solicitud registra las siguientes anotaciones en el fichero de esta Dirección

SIN ANOTACIONES

POR EL J... N a 3
y por su ...

104181

2173

DE COMANDANTES
EN JEFE
E INFORMACION DE DEFENSA

DEPARTAMENTO	DIA	MES	AÑO	N.o
Montevideo	10	1	1979	142 fjr

- SOLICITUD DE CONSTANCIA DE HABILITACION PARA CARGOS PUBLICOS -

	APELLIDO PATERNO	APELLIDO MATERNO
TITULAR	Rodriguez de Gonzalez	Triñanes
	PRIMER NOMBRE	SEGUNDO NOMBRE
	Carmela	----------
PADRE	PRIMER NOMBRE	SEGUNDO NOMBRE
	Manuel	----------
MADRE	PRIMER NOMBRE	SEGUNDO NOMBRE
	Antonia	----------

FECHA Y LUGAR DE NACIMIENTO	DIA	MES	AÑO	PAIS	LOCALIDAD o PROVINCIA	NACIONALIDAD
	28	1	1929	Uruguay	Montevideo	casada.-

1	OCUPACION	Desde el año 1947 hasta 1947 hasta 1976,empleada de A.N.C.A.P.y de Febrero de 1976 a la fecha,empleada de servicio generales del Ministerio de Educación y Cultura.-
2	DOMICILIO	Desde el año 1935 a la fecha en China No.2315.-

		SERIE	NUMERO		DOC. de IDENT.
3	CREDENCIAL CIVICA	B.T.B.	7531.-	única	620.970.-

PARA SER PRESENTADO ANTE LAS AUTORIDADES DE OBJETO DE LA TRAMITACION Ministerio de Educación y Cultura...Permanencia en el cargo...Empleada)

1 - Consignar con precisión, lugar de trabajo o estudio los 10 últimos años.
2 - Consignar con precisión cada domicilio en los últimos 10 años.
3 - Consignar si ha tenido traslados y números anteriores.

Carmela Rodriguez de Gonzalez
FIRMA DEL SOLICITANTE

COMISARIA SECCIONAL 24a. - Se eleva a la Dirección de Investigaciones.

Wilson Rondan Pruence.-
COMISARIO

D.N.I.I. - DEPARTAMENTO Nº 3

DIA	MES	AÑO
4	ABR.	1979

Se hace constar que el titular de la presente solicitud registra las siguientes anotaciones en el fichero de esta Dirección.

DIRECCION DEPARTAMENTO Nº 3

SIN ANOTACIONES

POR EL JEFE DEL DEPARTAMENTO N.o 3
y por su orden

Benito GONZALEZ BONILLA
SUB-TENIENTE 2173

104182

S.I.D.
J.P.M. O y M F. 05342

Fórm. 670

E COMANDANTES
EN JEFE

FORMACION DE DEFENSA

DEPARTAMENTO	DIA	MES	AÑO
Montevideo	10	1	1979

N.o 144 fjr

- SOLICITUD DE CONSTANCIA DE HABILITACION PARA CARGOS PUBLICOS -

TITULAR	APELLIDO PATERNO: Erugen	APELLIDO MATERNO: Pereyra
	PRIMER NOMBRE: Juan	SEGUNDO NOMBRE: Antonio.-
PADRE	PRIMER NOMBRE: Basilio	SEGUNDO NOMBRE: ----------
MADRE	PRIMER NOMBRE: María	SEGUNDO NOMBRE: Celia.-

FECHA Y LUGAR DE NACIMIENTO	DIA	MES	AÑO	PAIS	LOCALIDAD o PROVINCIA	NACIONALIDAD
	8	2	1947	Uruguay	Rocha	casado.-

1	OCUPACION	Desde el año 1968 hasta 1970, realizó trabajos varios y de Abril de 1970 hasta Setiembre de 1974, Marinero de Prefectura Nac.Naval, y de esa fecha al presente empleado de la Biblioteca Nacional.-
2	DOMICILIO	Desde el año 1963 a la fecha en Suecia No.2123 apto.1.-

		SERIE	NUMERO		DOC. de IDENT.	
3	CREDENCIAL CIVICA	B.T.B.	14689.-	Única		1.114.240.-

PARA SER PRESENTADO ANTE LAS AUTORIDADES DE OBJETO DE LA TRAMITACION: Ministerio de Educación y Cultura...Permanencia en el cargo...Empleado)

1 - Consignar con precisión, lugar de trabajo o estudio los 10 últimos años.
2 - Consignar con precisión cada domicilio en los últimos 10 años.
3 - Consignar si ha tenido traslados y números anteriores.

Juan Erugen
FIRMA DEL SOLICITANTE

COMISARIA SECCIONAL 24a.- Se eleva a la Dirección de Investigaciones.

Policía de Montevideo Comisaría 24a.

Wilson Ramón Pruence.-
COMISARIO

D.N.I. DEPARTAMENTO Nº 3

DIA	MES	AÑO
4	ABR	1979

Se hace constar que el titular de la presente solicitud registra las siguientes anotaciones en el fichero de esta Dirección.

SIN ANOTACIONES

POR EL ... y por su ...

...ENTO N.o 3

...LLA

104183

2173

S.I.D.
J.P.M. O y M F. 05342

Fórm. 670

A DE COMANDANTES
EN JEFE
SERVICIO DE INFORMACION DE DEFENSA

DEPARTAMENTO	DIA	MES	AÑO
Montevideo	11	1	1979

N.o 146 fjr

- SOLICITUD DE CONSTANCIA DE HABILITACION PARA CARGOS PUBLICOS -

TITULAR	APELLIDO PATERNO: Pazos	APELLIDO MATERNO: Lenoble
	PRIMER NOMBRE: Hugo	SEGUNDO NOMBRE: Manuel
PADRE	PRIMER NOMBRE: Eduardo	SEGUNDO NOMBRE: ----------
MADRE	PRIMER NOMBRE: Renee	SEGUNDO NOMBRE: ----------

FECHA Y LUGAR DE NACIMIENTO	DIA	MES	AÑO	PAIS	LOCALIDAD o PROVINCIA	NACIONALIDAD
	5	2	1940	Uruguay	Montevideo	casado.-

1	**OCUPACION**	Desde el año 1956 hasta 1970, jornalero del Frigorifico Nacional y de Enero de 1970 hasta Febrero de 1973, realizo trabajos varios y de esa fecha al presente, empleado del Ministerio de Relaciones Exteriores.-
2	**DOMICILIO**	Desde el año 1963 a la fecha en Holanda No.2477.-

3	**CREDENCIAL CIVICA**	SERIE: B.T.B.	NUMERO: 12134.-	Única.-	**DOC. de IDENT.**	919.294.-

PARA SER PRESENTADO ANTE LAS AUTORIDADES DE OBJETO DE LA TRAMITACION Ministerio de Relaciones Exteriores...Permanencia en el cargo...Empleado)

1 - Consignar con precisión lugar de trabajo o estudio los 10 últimos años.
2 - Consignar con precisión cada domicilio en los últimos 10 años.
3 - Consignar si ha tenido traslados y números anteriores.

FIRMA DEL SOLICITANTE

COMISARIA SECCIONAL 24a.-

Pase a sus efectos al Departamento 3 de la D. N. I. I.

Wilson Jordan Pruence.-
COMISARIO

D. N. I. I. - DEPARTAMENTO Nº 3

DIA	MES	AÑO
4	ABR.	1979

Se hace constar que el titular de la presente solicitud registra las siguientes anotaciones en el fichero de esta Dirección

SIN ANOTACIONES

POR EL JEFE DEPARTAMENTO N.o 3
y por su ...

104184

2173

A DE COMANDANTES
EN JEFE
ERVICIO DE INFORMACION DE DEFENSA

DEPARTAMENTO	DIA	MES	AÑO
Montevideo	12	1	979

N.o 147sws.-

- SOLICITUD DE CONSTANCIA DE HABILITACION PARA CARGOS PUBLICOS -

	APELLIDO PATERNO	APELLIDO MATERNO
TITULAR	Gasco	Larrosa
	PRIMER NOMBRE	SEGUNDO NOMBRE
	Floro	Daoy
PADRE	PRIMER NOMBRE	SEGUNDO NOMBRE
	Floro	Daoy
MADRE	PRIMER NOMBRE	SEGUNDO NOMBRE
	Mariana	Diafar

FECHA Y LUGAR DE NACIMIENTO	DIA	MES	AÑO	PAIS	LOCALIDAD o PROVINCIA	NACIONALIDAD
	23	1	939	Uruguay	Maldonado	Oriental,casado

1	OCUPACION	De 1968 a la fecha en I.M.M.-
2	DOMICILIO	De 1968 a 1970 en Santin Carlos Rossi Nro 4635. De 1971 a la fecha en Calle D S/N entre Sanfuentes y Paso Morlan.-

		SERIE	NUMERO			
3	CREDENCIAL CIVICA	D A A	9488	Unica.-	DOC. de IDENT.	1.255.485.-

PARA SER PRESENTADO ANTE LAS AUTORIDADES DE OBJETO DE LA TRAMITACION

I.M.M.-
Permanencia en el cargo.-

1.- Consignar con precisión lugar de trabajo o estudio los 10 últimos años.
2.- Consignar con precisión cada domicilio en los últimos 10 años.
3.- Consignar si ha tenido traslados y números anteriores.

Floro Daoy Gasco
FIRMA DEL SOLICITANTE

COMISARIA SECCIONAL 24a.-

Pase a sus efectos al Departamento 3 de la D. N. I. I.

Wilson Brian Pruence.-
COMISARIO

D. N. I. I..- DEPARTAMENTO Nº 3

DIA	MES	AÑO
4	ABR.	979

Se hace constar que el titular de la presente solicitud registra las siguientes anotaciones en el fichero de esta Dirección

SIN ANOTACIONES

POR EL JEFE DEL DEPARTAMENTO No 3
y por su ordenanza

[illegible] ORILLA
SUBTENIENTE

104185

2173

E COMANDANTES
EN JEFE
CIO DE INFORMACION DE DEFENSA

DEPARTAMENTO	DIA	MES	AÑO
Montevideo	12	1	979

N.o 148s/s.-

- SOLICITUD DE CONSTANCIA DE HABILITACION PARA CARGOS PUBLICOS -

	APELLIDO PATERNO	APELLIDO MATERNO
TITULAR	Devesa	Bello de Duarte
	PRIMER NOMBRE	SEGUNDO NOMBRE
	Elvira	Carece
PADRE	José (PRIMER NOMBRE)	María (SEGUNDO NOMBRE)
MADRE	Flora (PRIMER NOMBRE)	Carece (SEGUNDO NOMBRE)

FECHA Y LUGAR DE NACIMIENTO	DIA	MES	AÑO	PAIS	LOCALIDAD o PROVINCIA	NACIONALIDAD
	17	9	936	Uruguay	Montevideo	Oriental, casada.-

1	OCUPACION	De 1968 a la fecha en M.S.P.(Hospital Maciel).-
2	DOMICILIO	De 1968 a la fecha en Turquía Nro 4037.-

	SERIE	NUMERO		DOC. de IDENT.
3 CREDENCIAL CIVICA	B V A	16198	Antes BTB Nro 10964.	652.561.-

PARA SER PRESENTADO ANTE LAS AUTORIDADES DE OBJETO DE LA TRAMITACION: M / S /P.- Permanencia en el cargo.-

1 - Consignar con precisión lugar de trabajo o estudio los 10 últimos años.
2 - Consignar con precisión cada domicilio en los últimos 10 años.
3 - Consignar si ha tenido traslados y números anteriores.

X Elvira Devesa de Duarte
FIRMA DEL SOLICITANTE

COMISARIA SECCIONAL 24a.-

Pase a sus efectos al Departamento 3 de la D. N. I. I.

Wilson Jordán Pruence.-
COMISARIO

D. N. I. I.- DEPARTAMENTO Nº 3

DIA	MES	AÑO
4	ABR.	197?

Se hace constar que el titular de la presente solicitud registra las siguientes anotaciones en el fichero de esta Dirección

SIN ANOTACIONES

POR EL JEFE DEL DEPARTAMENTO N.o 3
y por su [illegible]

[illegible] CASTILLA
[illegible]

104186

2173

JUNTA DE COMANDANTES
EN JEFE
SERVICIO DE INFORMACION DE DEFENSA

DEPARTAMENTO	DIA	MES	AÑO
Montevideo	12	1	979

N.o 150 sws.-

- SOLICITUD DE CONSTANCIA DE HABILITACION PARA CARGOS PUBLICOS -

TITULAR	APELLIDO PATERNO: Chaine	APELLIDO MATERNO: Juncal
	PRIMER NOMBRE: Walter	SEGUNDO NOMBRE: Heber
PADRE	PRIMER NOMBRE: Aurelio	SEGUNDO NOMBRE: Carece
MADRE	PRIMER NOMBRE: Bengalina	SEGUNDO NOMBRE: Carece

FECHA Y LUGAR DE NACIMIENTO	DIA	MES	AÑO	PAIS	LOCALIDAD o PROVINCIA	NACIONALIDAD
	7	3	955	Uruguay	Montevideo	Oriental, soltero

1	**OCUPACION**	De 1968 a 1976 jornalero. De 1977a la fecha en I.M.M.-
2	**DOMICILIO**	De 1968a la fecha en Continuación Austria Nro 2486.-

		SERIE	NUMERO		DOC. de IDENT.
3	**CREDENCIAL CIVICA**	B T B	202.142	Unica	1.608.106

PARA SER PRESENTADO ANTE LAS AUTORIDADES DE I/M.M
OBJETO DE LA TRAMITACION Permanencia en el cargo.-

1 - Consignar con precisión lugar de trabajo o estudio los 10 últimos años.
2 - Consignar con precisión cada domicilio en los últimos 10 años.
3 - Consignar si ha tenido traslados y números anteriores.

Walter H Chaine
FIRMA DEL SOLICITANTE

COMISARIA SECCIONAL 24a.

Pase a sus efectos al Departamento 3 de la D. N. I. I.

WILSON [illegible] PRUENCE
COMISARIO

D. N. I. I. - DEPARTAMENTO Nº 3

DIA	MES	AÑO
4	AGO.	1979

Se hace constar que el titular de la presente solicitud registra las siguientes anotaciones en el fichero de esta Dirección

SIN ANOTACIONES

POR EL JEFE DEL DEPARTAMENTO N.o 3
y por su ausencia

[illegible]
Subcomisario

104187

2173

JUNTA DE COMANDANTES
EN JEFE
SERVICIO DE INFORMACION DE DEFENSA

DEPARTAMENTO	DIA	MES	AÑO
Montevideo	12	1[illegible]	979

N.o 151.gff

- SOLICITUD DE CONSTANCIA DE HABILITACION PARA CARGOS PUBLICOS -

TITULAR	APELLIDO PATERNO: BARROS	APELLIDO MATERNO: VIER[illegible]
	PRIMER NOMBRE: José	SEGUNDO NOMBRE: Omar
PADRE	PRIMER NOMBRE: Raul	SEGUNDO NOMBRE: Felix
MADRE	PRIMER NOMBRE: Deosila	SEGUNDO NOMBRE: Carece

FECHA Y LUGAR DE NACIMIENTO	DIA	MES	AÑO	PAIS	LOCALIDAD o PROVINCIA	NACIONALIDAD
	11	1	944	Uruguay	Cerro Largo	Casado

1	**OCUPACION**	Desde el año 1968 en Criadero de Aves en 1a calle Alianza Nro.2075 hasta el año 1969 y de esa en el I.M.M sección Limpiezas hasta la fecha.-
2	**DOMICILIO**	Desde el año Desde el año 1968 en la calle La Vía Nro.2004 hasta el 1970 y de esa en la calle Alianza Nro.2075 hasta la fecha actual.-

3	**CREDENCIAL CIVICA**	SERIE: B.T.A	NUMERO: 9130	Unica	**DOC. de IDENT.**	1.164.532

PARA SER PRESENTADO ANTE LAS AUTORIDADES DE OBJETO DE LA TRAMITACION: I.M.M.(Sección Limpiezas) Permanencia en el cargo.-

1 - Consignar con precisión lugar de trabajo o estudio los 10 últimos años.
2 - Consignar con precisión cada domicilio en los últimos 10 años.
3 - Consignar si ha tenido traslados y números anteriores.

José Omar Barros
FIRMA DEL SOLICITANTE

COMISARIA SECCIONAL 24a.-

Pase a sus efectos al Departamento 3 de la D. N. I. I.

WILSON ROMAN PRUENCE
COMISARIO

D. N. I. I. - DEPARTAMENTO Nº 3

DIA	MES	AÑO
4	ABR.	1979

Se hace constar que el titular de la presente solicitud registra las siguientes anotaciones en el fichero de esta Dirección

DEPARTAMENTO Nº 3

SIN ANOTACIONES

POR EL JEFE DEL DEPARTAMENTO N.o 3
y por su orden

Benito GONZALEZ ESTRELLA
SUB - COMISARIO

104188

2173

JUNTA DE COMANDANTES
EN JEFE
SERVICIO DE INFORMACION DE DEFENSA

DEPARTAMENTO	DIA	MES	AÑO
Montevideo	12	1	979

N.o 152.gff

- SOLICITUD DE CONSTANCIA DE HABILITACION PARA CARGOS PUBLICOS -

TITULAR	APELLIDO PATERNO: FIGUEROA	APELLIDO MATERNO: GONZALEZ
	PRIMER NOMBRE: Juan de	SEGUNDO NOMBRE: Dios
PADRE	PRIMER NOMBRE: Alejandro	SEGUNDO NOMBRE: Carece
MADRE	PRIMER NOMBRE: Carmen	SEGUNDO NOMBRE: Carece

FECHA Y LUGAR DE NACIMIENTO	DIA	MES	AÑO	PAIS	LOCALIDAD o PROVINCIA	NACIONALIDAD
	24	3	936	Uruguay	Salto	Soltero

1	**OCUPACION**	Desde el año 1968 en trabajos varios (changas) hasta el año 1971 y de esa en I.M.M seccfon Saneamientos hasta la fecha.-
2	**DOMICILIO**	Desde el año 936 en la calle Filipinas Nro.3922 hasta el año 974 y de de esa en la calle 2 Nro.2304 hasta la fecha actual.-

		SERIE	NUMERO			
3	**CREDENCIAL CIVICA**	B.T.A	12171	Unica	**DOC. de IDENT.**	994.158

PARA SER PRESENTADO ANTE LAS AUTORIDADES DE I.M.M (Seccfon Saneamientos)
OBJETO DE LA TRAMITACION Permanencia en el cargo.-

Consignar con precisión lugar de trabajo o estudio los 10 últimos años.
Consignar con precisión cada domicilio en los últimos 10 años.
Consignar si ha tenido traslados y números anteriores.

Juan de Dios Figueroa
FIRMA DEL SOLICITANTE

COMISARIA SECCIONAL 24a.

Pase a sus efectos al Departamento 3 de la D. N. I. I.

WILSON RODRIGUEZ PRUENCE
COMISARIO

D. N. I. I.- DEPARTAMENTO Nº 3

DIA	MES	AÑO
4	ABR	1970

Se hace constar que el titular de la presente solicitud registra las siguientes anotaciones en el fichero de esta Dirección

SIN ANOTACIONES

POR EL JEFE DEPARTAMENTO N.o 3
y por su orden

Bolivar GONZALEZ CASTILLA
SUB - COMISARIO

104189

2173

JUNTA DE COMANDANTES
EN JEFE
SERVICIO DE INFORMACION DE DEFENSA

DEPARTAMENTO	DIA	MES	AÑO	
Montevideo	10	1	79	N.o 129sws.-

- SOLICITUD DE CONSTANCIA DE HABILITACION PARA CARGOS PUBLICOS -

TITULAR	José (PRIMER NOMBRE)	Melidonian (APELLIDO PATERNO) / Carece (SEGUNDO NOMBRE) / Benlian (APELLIDO MATERNO)
PADRE	Juan (PRIMER NOMBRE)	Carece (SEGUNDO NOMBRE)
MADRE	Margarita (PRIMER NOMBRE)	Carece (SEGUNDO NOMBRE)

FECHA Y LUGAR DE NACIMIENTO	DIA	MES	AÑO	PAIS	LOCALIDAD o PROVINCIA	NACIONALIDAD
	12	5	935	Uruguay	Montevideo	Oriental,soltero

1	OCUPACION	De 1963 a la fecha en I.M.M.-
2	DOMICILIO	De 1968 a la fecha en Portugal Nro 3647.-

3	CREDENCIAL CIVICA	SERIE: B S A	NUMERO: 5864	Unica.-	DOC. de IDENT.	709.154.-

PARA SER PRESENTADO ANTE LAS AUTORIDADES DE OBJETO DE LA TRAMITACION: I.M.M.- Permanencia en el cargo.-

1 - Consignar con precisión, lugar de trabajo o estudio los 10 últimos años.
2 - Consignar con precisión cada domicilio en los últimos 10 años.
3 - Consignar si ha tenido traslados y números anteriores.

FIRMA DEL SOLICITANTE

COMISARIA SECCIONAL 24a.- Se eleva a la Dirección de Investigaciones.

Wilson Ramón Pruence.-
COMISARIO

D.N.I.I. DEPARTAMENTO Nº 3

DIA 4 MES ABR AÑO 1970

anotaciones en el fichero de esta Dirección.

Se hace constar que el titular de la presente solicitud registra las siguientes

SIN ANOTACIONES

POR EL JE[illegible] DEPTO N.o 3
y por su [illegible]

[illegible] 2173

104190

S.I.D.
J.P.M. O y M F. 05342

Fórm. 670

JUNTA DE COMANDANTES EN JEFE
SERVICIO DE INFORMACION DE DEFENSA

DEPARTAMENTO	DIA	MES	AÑO
Montevideo	10	1	79

N.o 130sws.-

- SOLICITUD DE CONSTANCIA DE HABILITACION PARA CARGOS PUBLICOS -

TITULAR	APELLIDO PATERNO: Carece	APELLIDO MATERNO: Gularte
	PRIMER NOMBRE: Araclides	SEGUNDO NOMBRE: Carece
PADRE	PRIMER NOMBRE: Carece	SEGUNDO NOMBRE: Carece
MADRE	PRIMER NOMBRE: Maria	SEGUNDO NOMBRE: Clara

FECHA Y LUGAR DE NACIMIENTO	DIA	MES	AÑO	PAIS	LOCALIDAD o PROVINCIA	NACIONALIDAD
	20	1	919	Uruguay	Rivera	Oriental,viudo.-

1	**OCUPACION**	De 1968 a la fecha en I.M.M.-
2	**DOMICILIO**	De 1968 a la fecha en Santin Carlos Rossi Nro 4850.-

		SERIE	NUMERO			
3	**CREDENCIAL CIVICA**	B T A	5368	Antes HBA Nro 5502.-	**DOC. de IDENT.**	1.544.461.-

PARA SER PRESENTADO ANTE LAS AUTORIDADES DE OBJETO DE LA TRAMITACION

I.M.M.

Permanencia en el cargo.-

1 - Consignar con precisión, lugar de trabajo o estudio los 10 últimos años.
2 - Consignar con precisión cada domicilio en los últimos 10 años.
3 - Consignar si ha tenido traslados y números anteriores.

FIRMA DEL SOLICITANTE

COMISARIA SECCIONAL 24a.- Se eleva a la Dirección de Investigaciones.

Wilson Ronden Pruence.-
COMISARIO

D.N.I.I. - DEPARTAMENTO Nº 3

DIA	MES	AÑO
4	ABR.	1979

Se hace constar que el titular de la presente solicitud registra las siguientes anotaciones en el fichero de esta Dirección.

SIN ANOTACIONES

POR EL JEFE DEL DEPTO No 3
y por su

104191

F 2173

S.I.D.
J.P.M. O y M F. 05342

Fórm. 670

JUNTA DE COMANDANTES
EN JEFE
SERVICIO DE INFORMACION DE DEFENSA

DEPARTAMENTO	DIA	MES	AÑO	
Montevideo	10	1	979	N.o132sws.-

- SOLICITUD DE CONSTANCIA DE HABILITACION PARA CARGOS PUBLICOS -

TITULAR	APELLIDO PATERNO: Silva	APELLIDO MATERNO: Diaz	
	PRIMER NOMBRE: Eduardo	SEGUNDO NOMBRE: Francisco	
PADRE	PRIMER NOMBRE: Elbio	SEGUNDO NOMBRE: Carece	
MADRE	PRIMER NOMBRE: Maria	SEGUNDO NOMBRE: Angelica	

FECHA Y LUGAR DE NACIMIENTO	DIA	MES	AÑO	PAIS	LOCALIDAD o PROVINCIA	NACIONALIDAD
	3	4	958	Uruguay	Montevideo	Oriental,soltero

1	**OCUPACION**	De 1968 a 1971 Estudiante Primaria. De 1972 a 1977 Jornales Varios De 1978 a la fecha en I.M.M.-
2	**DOMICILIO**	De 1968 a 1975 Dante Nro 2345. De 1976 a 1977 Cno Casavalle Vivienda Nro 10 . 1978 ala fecha en Rio Janeiro Nro 4415 Pje 45.-

3	CREDENCIAL CIVICA	SERIE	NUMERO		DOC. de IDENT.
		B J B	15256	Unica.-	1.787.025.-

PARA SER PRESENTADO ANTE LAS AUTORIDADES DE I.M.M.-
OBJETO DE LA TRAMITACION Permanencia en el cargo.-

1 - Consignar con precisión, lugar de trabajo o estudio los 10 últimos años.
2 - Consignar con precisión cada domicilio en los últimos 10 años.
3 - Consignar si ha tenido traslados y números anteriores.

X Eduardo Silva Diaz
FIRMA DEL SOLICITANTE

COMISARIA SECCIONAL 24a — Se eleva a la Dirección de Investigaciones.

Wilson Robaina Prudence.-
COMISARIO

D.N.I.I. - DEPARTAMENTO Nº 3

DIA	MES	AÑO
4	ABR.	1979

Se hace constar que el titular de la presente solicitud registra las siguientes anotaciones en el fichero de esta Dirección.

SIN ANOTACIONES

POR EL JEFE DEL DEPARTAMENTO N.o 3
y por su [illegible]

2173

Benito [illegible]
SUB [illegible]

104192

S.I.D.
J.P.M. O y M F. 05342

Fórm. 670

JUNTA DE COMANDANTES EN JEFE
SERVICIO DE INFORMACION DE DEFENSA

DEPARTAMENTO	DIA	MES	AÑO	
Montevideo	10	1	79	N.133sws.-

- SOLICITUD DE CONSTANCIA DE HABILITACION PARA CARGOS PUBLICOS -

TITULAR	APELLIDO PATERNO: German	APELLIDO MATERNO: Curuchet
	PRIMER NOMBRE: Federico	SEGUNDO NOMBRE: Carece
PADRE	PRIMER NOMBRE: José	SEGUNDO NOMBRE: María
MADRE	PRIMER NOMBRE: Blanca	SEGUNDO NOMBRE: Elida

FECHA Y LUGAR DE NACIMIENTO	DIA	MES	AÑO	PAIS	LOCALIDAD o PROVINCIA	NACIONALIDAD
	2	1	940	Uruguay	Montevideo	Oriental.casado

1	OCUPACION	De 1968 a la fecha en I.M.M.-
2	DOMICILIO	De 1968 a 1973 Rio de Janeiro Nro 3166. De 1974 a la fecha en Francia Nro 1717 Apto 2.-

3	CREDENCIAL CIVICA	SERIE: B S A	NUMERO: 6833	Unica	DOC. de IDENT.	1.100.658.-

PARA SER PRESENTADO ANTE LAS AUTORIDADES DE: I.M.M.
OBJETO DE LA TRAMITACION: Permanencia el en cargo.-

1 - Consignar con precisión, lugar de trabajo o estudio los 10 últimos años.
2 - Consignar con precisión cada domicilio en los últimos 10 años.
3 - Consignar si ha tenido traslados y números anteriores.

Federico Carece Curuchet
FIRMA DEL SOLICITANTE

COMISARIA SECCIONAL 24a.- Se eleva a la Dirección de Investigaciones.

Wilson Roman Prudence.-
COMISARIO

D.N.I.I. - DEPARTAMENTO Nº 3

DIA 4 MES ABR. AÑO 1979

Se hace constar que el titular de la presente solicitud registra las siguientes anotaciones en el fichero de esta Dirección.

SIN ANOTACIONES

POR EL J... ...D No 3
y por su ... 2173

104193

S.I.D.
J.P.M. O y M F. 05342

Fórm. 670

JUNTA DE COMANDANTES EN JEFE

SERVICIO DE INFORMACION DE DEFENSA

DEPARTAMENTO	DIA	MES	AÑO
Montevideo	10	1	79

N.o 134 sws.-

- SOLICITUD DE CONSTANCIA DE HABILITACION PARA CARGOS PUBLICOS -

TITULAR	APELLIDO PATERNO: Roque	APELLIDO MATERNO: Verga
	PRIMER NOMBRE: Roberto	SEGUNDO NOMBRE: Manuel
PADRE	PRIMER NOMBRE: Roberto	SEGUNDO NOMBRE: Ramón
MADRE	PRIMER NOMBRE: Alba	SEGUNDO NOMBRE: Marina

FECHA Y LUGAR DE NACIMIENTO	DIA	MES	AÑO	PAIS	LOCALIDAD o PROVINCIA	NACIONALIDAD
	26	10	940	Uruguay	Montevideo	Oriental,casado

1	OCUPACION	De 1968 a la fecha en Antel.-
2	DOMICILIO	De 1968 a la fecha en Gracia Nro 3232.-

		SERIE	NUMERO		DOC. de IDENT.
3	CREDENCIAL CIVICA	B S a	7046	Unica	935.296.-

PARA SER PRESENTADO ANTE LAS AUTORIDADES DE OBJETO DE LA TRAMITACION

Antel
Permanencia en el cargo.-

1 - Consignar con precisión, lugar de trabajo o estudio los 10 últimos años.
2 - Consignar con precisión cada domicilio en los últimos 10 años.
3 - Consignar si ha tenido traslados y números anteriores.

Roberto M Roque
FIRMA DEL SOLICITANTE

COMISARIA SECCIONAL 24a. - Se eleva a la Dirección de Investigaciones.

Wilson Roman Pruence.-
COMISARIO

D.N.I.I. - DEPARTAMENTO Nº 3

DIA	MES	AÑO
4	ABR.	1979

Se hace constar que el titular de la presente solicitud registra las siguientes anotaciones en el fichero de esta Dirección.

SIN ANOTACIONES

POR EL JEFE DEL DEPARTAMENTO N.o 3
y por su ausencia

Teniente
Subjefe del Departamento

2173 1

104194

S.I.D.
J.P.M. O y M F. 05342

Fórm. 670

JUNTA DE COMANDANTES
EN JEFE
SERVICIO DE INFORMACION DE DEFENSA

DEPARTAMENTO	DIA	MES	AÑO	N.o
Montevideo	10	1	979	136 sws.-

- SOLICITUD DE CONSTANCIA DE HABILITACION PARA CARGOS PUBLICOS -

	APELLIDO PATERNO	APELLIDO MATERNO
TITULAR	Veiga	Santos
	PRIMER NOMBRE	SEGUNDO NOMBRE
	Juan	Jose
PADRE	Enrique	Carece
MADRE	Dolores	Carece

FECHA Y LUGAR DE NACIMIENTO	DIA	MES	AÑO	PAIS	LOCALIDAD o PROVINCIA	NACIONALIDAD
	23	6	936	Uruguay	Montevideo	Oriental, casado

1	OCUPACION	De 1968 a la fecha en S O D R E
2	DOMICILIO	De 1968 a la fecha en Pasaje XXX 1 Nro 4525.-

		SERIE	NUMERO		DOC. de IDENT.
3	CREDENCIAL CIVICA	A E A	3635	Unica	624.262.-

PARA SER PRESENTADO ANTE LAS AUTORIDADES DE OBJETO DE LA TRAMITACION

Ministerio de Ed y Cultura.-
Permanencia en el cargo.-

1 - Consignar con precisión lugar de trabajo o estudio los 10 últimos años.
2 - Consignar con precisión cada domicilio en los últimos 10 años.
3 - Consignar si ha tenido traslados y números anteriores.

FIRMA DEL SOLICITANTE

COMISARIA SECCIONAL 24a.-

Pase a sus efectos al Departamento 3 de la D. N. I. I.

Wilson [illegible] Pruence.-
COMISARIO

D. N. I. I. - DEPARTAMENTO Nº 3

DIA 4 ABR 1979

Se hace constar que el titular de la presente solicitud registra las siguientes anotaciones en el fichero de esta Dirección

SIN ANOTACIONES

POR EL JEFE DEPARTAMENTO N.o 3
y por su ausencia

[illegible]
SUB-COMISARIO

2173 1

104195

JUNTA DE COMANDANTES
EN JEFE
SERVICIO DE INFORMACION DE DEFENSA

DEPARTAMENTO	DIA	MES	AÑO
Montevideo	10	1	79

N.o 137sws.-

- SOLICITUD DE CONSTANCIA DE HABILITACION PARA CARGOS PUBLICOS -

TITULAR	APELLIDO PATERNO: Ayala		APELLIDO MATERNO: Elustondo de Franco
	PRIMER NOMBRE: Sara		SEGUNDO NOMBRE: Carece
PADRE	PRIMER NOMBRE: Julio		SEGUNDO NOMBRE: carece
MADRE	PRIMER NOMBRE: Blanca		SEGUNDO NOMBRE: Ofelia

FECHA Y LUGAR DE NACIMIENTO	DIA	MES	AÑO	PAIS	LOCALIDAD o PROVINCIA	NACIONALIDAD
	7	12	934	Uruguay	Rio Negro	Oriental,casada

1	**OCUPACION**	De 1968 a 1971 Peluquera. De 1972 a la fecha en Enseñanza Primaria
2	**DOMICILIO**	De 1968 a la fecha en Cno. Cibils Nro 4320.-

		SERIE	NUMERO			
3	**CREDENCIAL CIVICA**	B T A	4341	Unica.-	**DOC. de IDENT.**	1.205.273.-

PARA SER PRESENTADO ANTE LAS AUTORIDADES DE: C O N A E
OBJETO DE LA TRAMITACION: Permanencia en el cargo.-

1 - Consignar con precisión lugar de trabajo o estudio los 10 últimos años.
2 - Consignar con precisión cada domicilio en los últimos 10 años.
3 - Consignar si ha tenido traslados y números anteriores.

X Sara Ayala de Franco
FIRMA DEL SOLICITANTE

COMISARIA SECCIONAL 24a.-

Pase a sus efectos al Departamento 3 de la D. N. I. I.

Wilson Jordan Prudence.-
COMISARIO

D. N. I. I. DEPARTAMENTO Nº 3

DIA	MES	AÑO
4	ABR.	979

Se hace constar que el titular de la presente solicitud registra las siguientes anotaciones en el fichero de esta Dirección

SIN ANOTACIONES

POR EL JEFE DEPARTAMENTO N.o 3
y por su orden

Benito G... ...ILLA
SUB-COMISARIO

F 2173 A

104196

JUNTA DE COMANDANTES
EN JEFE
SERVICIO DE INFORMACION DE DEFENSA

DEPARTAMENTO	DIA	MES	AÑO
Montevideo	10	1	1979

N.o 139 fjr

- SOLICITUD DE CONSTANCIA DE HABILITACION PARA CARGOS PUBLICOS -

TITULAR	APELLIDO PATERNO: Defino	APELLIDO MATERNO: Velazquez
	PRIMER NOMBRE: Susana	SEGUNDO NOMBRE: Teresa
PADRE	PRIMER NOMBRE: David	SEGUNDO NOMBRE: ----------
MADRE	PRIMER NOMBRE: Carmen	SEGUNDO NOMBRE: ----------

FECHA Y LUGAR DE NACIMIENTO	DIA	MES	AÑO	PAIS	LOCALIDAD o PROVINCIA	NACIONALIDAD
	11	8	1931	Uruguay	Salto.-	Soltera.-

1	OCUPACION	Desde el año 1960 a la fecha,empleada admnistrativa del Consejo de Primaria.-
2	DOMICILIO	Desde el año 1968 hasta 1976 en Cabildo No.2062 y de Febrero de 1976 a la fecha en Sanfuentes No.2440,Senda 1 apto.006.-

		SERIE	NUMERO			
3	CREDENCIAL CIVICA	J.B.B.	4000	B.T.B. No.13638.-	DOC. de IDENT.	1.266.662.-

PARA SER PRESENTADO ANTE LAS AUTORIDADES DE OBJETO DE LA TRAMITACION: Consejo de Primaria...Permanencia en el cergo...Empleada)

1 - Consignar con precisión lugar de trabajo o estudio los 10 últimos años.
2 - Consignar con precisión cada domicilio en los últimos 10 años.
3 - Consignar si ha tenido traslados y números anteriores.

FIRMA DEL SOLICITANTE

COMISARIA SECCIONAL 24a.-

Pase a sus efectos al Departamento 3 de la D. N. I. I.

Wilson Roman Pruence.-
COMISARIO

D. N. I. I. - DEPARTAMENTO Nº 3

DIA	MES	AÑO
4	ABR	1979

Se hace constar que el titular de la presente solicitud registra las siguientes anotaciones en el fichero de esta Dirección

SIN ANOTACIONES

POR EL [illegible] N.o 3
y por [illegible]

2173

104197

JUNTA DE COMANDANTES
EN JEFE
SERVICIO DE INFORMACION DE DEFENSA

DEPARTAMENTO	DIA	MES	AÑO	N.o
Montevideo	10	1	1979	140 fjr

- SOLICITUD DE CONSTANCIA DE HABILITACION PARA CARGOS PUBLICOS -

TITULAR	APELLIDO PATERNO: Defino	APELLIDO MATERNO: Velazquez
	PRIMER NOMBRE: Zulma	SEGUNDO NOMBRE: Renee
PADRE	PRIMER NOMBRE: avid	SEGUNDO NOMBRE: ----------
MADRE	PRIMER NOMBRE: Carmen	SEGUNDO NOMBRE: ----------

FECHA Y LUGAR DE NACIMIENTO	DIA	MES	AÑO	PAIS	LOCALIDAD o PROVINCIA	NACIONALIDAD
	13	10	1933	Uruguay	Salto	Soltera.-

1	OCUPACION	Desde el año 1955 a la fecha,empleada del Consejo Central de Asignaciones Familiares.-
2	DOMICILIO	Desde el año 1968 hasta 1976 en Cabildo No.2062 y de Febrero de 1976 a la fecha en Sanfuentes No.2440,Senda 1 apto.006.-

		SERIE	NUMERO		DOC. de IDENT.
3	CREDENCIAL CIVICA	J.B.B.	4920.-	B.J.A. No. 20184.-	1576.735.-

PARA SER PRESENTADO ANTE LAS AUTORIDADES DE OBJETO DE LA TRAMITACION: Consejo Central de Asignaciones Familiares. Permanencia en el cargo...Empleada)

1 - Consignar con precisión, lugar de trabajo o estudio los 10 últimos años.
2 - Consignar con precisión cada domicilio en los últimos 10 años.
3 - Consignar en la medida traslados y números anteriores.

FIRMA DEL SOLICITANTE

COMISARIA SECCIONAL 24a. -Se eleva a la Dirección de Investigaciones.

Wilson Roman Prüence.-
COMISARIO

D.N.I.I. - DEPARTAMENTO Nº 3

DIA 4 MES ABR. AÑO 1979

Se hace constar que el titular de la presente solicitud registra las siguientes anotaciones en el fichero de esta Dirección.

SIN ANOTACIONES

POR EL JEFE DEL DEPARTAMENTO N.o 3
y por su orden

Benito [illegible]
583 - [illegible]

104198

2173

S.I.D.
J.P.M. O y M F. 05342

Fórm. 670

FU (V)
OCOE (V)
PC (U)

JUNTA DE COMANDANTES
- EN JEFE
SERVICIO DE INFORMACION DE DEFENSA

DEPARTAMENTO	DIA	MES	AÑO
MONTEVIDEO	06	10	978

N.o 1.724.[illegible]

- SOLICITUD DE CONSTANCIA DE HABILITACION PARA CARGOS PUBLICOS -

TITULAR	APELLIDO PATERNO: RODRIGUEZ	APELLIDO MATERNO: RIENERO.-
	PRIMER NOMBRE: EDGAR.-	SEGUNDO NOMBRE: RENAN.-
PADRE	PRIMER NOMBRE: EXEQUIEL.-	SEGUNDO NOMBRE: ----------
MADRE	PRIMER NOMBRE: MARGARITA.-	SEGUNDO NOMBRE: ----------

FECHA Y LUGAR DE NACIMIENTO	DIA	MES	AÑO	PAIS	LOCALIDAD o PROVINCIA	NACIONALIDAD
	26	12	1928	URUGUAY	FLORES.-	OR-CASADO.-

1	**OCUPACION**	FUNCIONARIO DEL MINISTERIO DE SALUD (desde el año 1953 a la fecha) Cargo Sub-Jefe Sección Imprenta) ESTUDIOS Primarios y secundarios completos.-
2	**DOMICILIO**	CUBO DEL NORTE Nro. 3717 (desde el año 1970 a la fecha) UCHANIA Nro. 1196 (desde el año 1961 a 1970).-

3	**CREDENCIAL CIVICA**	SERIE: P.B.A.	NUMERO: 3989.	sin traslados.-	**DOC. de IDENT.** 1.497.505.-

PARA SER PRESENTADO ANTE LAS AUTORIDADES DEEL MINISTERIO DE SALUD PUBLICA.-
OBJETO DE LA TRAMITACION
(Permanencia en el Cargo).-

1 - Consignar con precisión lugar de trabajo o estudio los 10 últimos años.
2 - Consignar con precisión cada domicilio en los últimos 10 años.
3 - Consignar si ha tenido traslados y números anteriores.

Edgar R. Rodriguez
FIRMA DEL SOLICITANTE

COMISARIA SECCIONAL 17a.-

Pase a sus efectos al Departamento 3 de la D. N. I. I.

WASHINGTON CALAPAT LOPEZ.-
SUB-COMISARIO ENCARGADO.-

POLICIA DE MONTEVIDEO SECCION

D. N. I. I.- DEPARTAMENTO Nº 3

DIA 7 | MES NOV | AÑO 1978

Se hace constar que el titular de la presente solicitud registra las siguientes anotaciones en el fichero de esta Dirección

DIRECCION NACIONAL DE INFORMACION E INTELIGENCIA
DEPARTAMENTO Nº 3
FICHERO

SIN ANOTACIONES

p/s Víctor Hugo Borges
Sub-Comisario

2173

104199

JUNTA DE COMANDANTES EN JEFE
SERVICIO DE INFORMACION DE DEFENSA
SECRETARIA
Fecha de Entrada _____
Fecha de Salida _____
Pase a _____
Nº de Identificacion _____

S.I.D.
J.P.M. O y M Fórm. 05.342

Fórm.. 670

FU(U)
EXPA(U)
RE(U)

JUNTA DE COMANDANTES EN JEFE
SERVICIO DE INFORMACION DE DEFENSA

DEPARTAMENTO	DIA	MES	AÑO
Montevideo.-	13	10	1978

N.o 1759.-jar

- SOLICITUD DE CONSTANCIA DE HABILITACION PARA CARGOS PUBLICOS -

TITULAR	APELLIDO PATERNO: SARMIENTO.-	APELLIDO MATERNO: DENT.-
	PRIMER NOMBRE: ANTONIO.-	SEGUNDO NOMBRE: SALVADOR.-
PADRE	PRIMER NOMBRE: JOSE.-	SEGUNDO NOMBRE: MARIA.-
MADRE	PRIMER NOMBRE: JUANA.-	SEGUNDO NOMBRE: ROMANA.-

FECHA Y LUGAR DE NACIMIENTO	DIA	MES	AÑO	PAIS	LOCALIDAD o PROVINCIA	NACIONALIDAD
	18	01	1920	URUGUAY.-	Dpto.Canelones.-	oriental,casado.-

1 OCUPACION: Empleado de la Dirección de Arquitectura del Ministerio de Transp. y Obras Públicas, desde el año 1962 a la fecha.-

2 DOMICILIO: Cno.CORRALES Nº 4106, reside en la finca desde el año 1933 a la fecha.-

3 CREDENCIAL CIVICA	SERIE	NUMERO		DOC. de IDENT.
	B.N.B.	3.662	Sin traslado.-	1.384.064.-

DEBE SER PRESENTADO ANTE LAS AUTORIDADES DE EL MINIST.DE TRANSP. Y OBRAS PUBLICAS.-
OBJETO DE LA TRAMITACION
Permanencia en el cargo.-

1 - Consignar con precisión lugar de trabajo o estudio los 10 últimos años.
2 - Consignar con precisión cada domicilio en los últimos 10 años.
3 - Consignar si ha tenido traslados y números anteriores.

Salvador Sarmiento
FIRMA DEL SOLICITANTE

COMISARIA SECCIONAL 12a.-

Pase a sus efectos al Departamento 3 de la D. N. I. I.

JUAN VENTURA BERDIGON.-
COMISARIO

D. N. I. I.-.DEPARTAMENTO Nº 3

DIA	MES	AÑO
7	NOV	1978

DIRECCION NACIONAL DE INFORMACIONES E INVESTIGACIONES

Se hace constar que el titular de la presente solicitud registra las siguientes anotaciones en el fichero de esta Dirección

SIN AÑOTACIONES

p/a Silvar Luis Borges
Sub-Comisario

2173

104200

S. I. D.
J.P.M. O y M Fórm. 05.342

Fórm.. 670

FU (V)

JUNTA DE COMANDANTES
EN JEFE
SERVICIO DE INFORMACION DE DEFENSA

DEPARTAMENTO	DIA	MES	AÑO
MONTEVIDEO	10	10	978

N.o 1.725.-unr.-

- SOLICITUD DE CONSTANCIA DE HABILITACION PARA CARGOS PUBLICOS -

TITULAR	APELLIDO PATERNO: VILLANUEVA.	APELLIDO MATERNO: AGUIAR.-
	PRIMER NOMBRE: NELSON.	SEGUNDO NOMBRE: ALBERICO.-
PADRE	PRIMER NOMBRE: LUIS	SEGUNDO NOMBRE: ELBIO.-
MADRE	PRIMER NOMBRE: JULIA	SEGUNDO NOMBRE: LEONOR.-

FECHA Y LUGAR DE NACIMIENTO	DIA	MES	AÑO	PAIS	LOCALIDAD o PROVINCIA	NACIONALIDAD
	01	11	1930	URUGUAY	SORIANO.-	OR-CASADO.-

1	**OCUPACION**	FUNCIONARIO DEL MINISTERIO DE TRANSPORTES Y OBRAS PUBLICAS(de 1962) Cargo Capataz Seccion Pinturas Dirección de Arquitectura) (desde el 1955 a 1962 MINISTERIO DE SALUD PUBLICA)ESTUDIOS Primarios.-
2	**DOMICILIO**	CHIMBORAZO y GENERAL FLORES (I.N.V.E.) Senda 9 Apto. 201(de 1975) GIOCIA Nro. 6273 (d sde el año 1962 a 1975) (Barrio Colón)

		SERIE	NUMERO		DOC. de IDENT.
3	**CREDENCIAL CIVICA**	A.U.B.	4783	sin traslados.-	1.390.268.-

PARA SER PRESENTADO ANTE LAS AUTORIDADES DE OBJETO DE LA TRAMITACION: EL MINISTERIO DE TRANSPORTES Y OBRAS PUBLICAS.- (Permanencia en la Cargo).-

1 - Consignar con precisión lugar de trabajo o estudio los 10 últimos años.
2 - Consignar con precisión cada domicilio en los últimos 10 años.
3 - Consignar si ha tenido traslados y numeros anteriores.

FIRMA DEL SOLICITANTE

POLICIA DE MONTEVIDEO — COMISARIA SECCIONAL 12a.-

Pase a sus efectos al Departamento 3 de la D. N. I. I.

WASHINGTON CALAFAT LOPEZ.-
SUB-COMISARIO ENCARGADO.-

D. N. I. - DEPARTAMENTO Nº 3

DIA 17 MES NOV. AÑO 1978

DIRECCION NACIONAL DE INTELIGENCIA — DEPARTAMENTO Nº 3 — FICHERO

Se hace constar que el titular de la presente solicitud registra las siguientes anotaciones en el fichero de esta Dirección

SIN ANOTACIONES

p/A Silvar D. [illegible] Borges
Sub-Comisario

2173

104201

S.I.D.
J.P.M. O y M Fórm. 05.342

Fórm.. 670

JUNTA DE COMANDANTES
EN JEFE
SERVICIO DE INFORMACION DE DEFENSA

DEPARTAMENTO	DIA	MES	AÑO
Montevideo.-	24	10	197[illegible]

N.o 1863.-jar

- SOLICITUD DE CONSTANCIA DE HABILITACION PARA CARGOS PUBLICOS -

TITULAR	APELLIDO PATERNO [illegible].-	APELLIDO MATERNO [illegible].-
	PRIMER NOMBRE [illegible].-	SEGUNDO NOMBRE DORA.-
PADRE	PRIMER NOMBRE [illegible].-	SEGUNDO NOMBRE [illegible].-
MADRE	PRIMER NOMBRE [illegible].-	SEGUNDO NOMBRE [illegible]

FECHA Y LUGAR DE NACIMIENTO	DIA	MES	AÑO	PAIS	LOCALIDAD o PROVINCIA	NACIONALIDAD
	17	05	193[illegible]	[illegible].-	Montevideo.-	oriental,casada

1	**OCUPACION**	De 1967 a la fecha empleada de la Facultad de Derecho y Ciencias Soc
2	**DOMICILIO**	[illegible] Nº3610,[illegible] en la Ciudad desde el año 1973 a la fecha.- [illegible] Nº4190,[illegible] desde 1971-1972.- [illegible]NDA Nº17 Nº4932,residió de 1961 a 1971.-

3	**CREDENCIAL CIVICA**	SERIE [illegible].C.	NUMERO 20.390.-	[illegible]	**DOC. de IDENT.** 1.498.213.-

PARA SER PRESENTADO ANTE LAS AUTORIDADES DE [illegible] DE LA REPUBLICA/(FACUL.DER.)
OBJETO DE LA TRAMITACION [illegible] CARGO.-

1 - Consignar con precisión lugar de trabajo o estudio los 10 últimos años.
2 - Consignar con precisión cada domicilio en los últimos 10 años.
3 - Consignar si ha tenido traslados y números anteriores.

María Dora Montaña
FIRMA DEL SOLICITANTE

COMISARIA SECCIONAL 19a.-

Pase a sus efectos al Departamento 3 de la D. N. I. I.

[illegible] PERDOMO.-
COMISARIO

D. N. I. I.-.DEPARTAMENTO Nº 3

DIA	MES	AÑO
17	NOV.	1978

Se hace constar que el titular de la presente solicitud registra las siguientes

anotaciones en el fichero de esta Dirección

SIN ANOTACIONES

POR EL JEFE DEL DEPARTAMENTO N.o 3
y por su orden

Benito GONZALEZ BONILLA
SUB - COMISARIO

104202

2173

S.I.D.
J.P.M. O y M Fórm. 05.342

Fórm.. 670

JUNTA DE COMANDANTES
EN JEFE
SERVICIO DE INFORMACION DE DEFENSA

(N)

DEPARTAMENTO	DIA	MES	AÑO
MONTEVIDEO	26	10	1978

N.o 1892.-gb.-

- SOLICITUD DE CONSTANCIA DE HABILITACION PARA CARGOS PUBLICOS -

TITULAR	APELLIDO PATERNO [redacted]	APELLIDO MATERNO J.G.AN-PE ++ [illegible]
	PRIMER NOMBRE [redacted]	SEGUNDO NOMBRE [illegible]ENRIQUE
PADRE	PRIMER NOMBRE [illegible]	SEGUNDO NOMBRE .....
MADRE	PRIMER NOMBRE [illegible]	SEGUNDO NOMBRE [illegible]

FECHA Y LUGAR DE NACIMIENTO	DIA	MES	AÑO	PAIS	LOCALIDAD o PROVINCIA	NACIONALIDAD
	02	09	1932	URUGUAY	[illegible]	URUGUAYA, casada.

1	**OCUPACION**	Desde el año 1961 a la fecha [illegible] en A.N.C.A.P., cargo actual Oficial Adjunto.-
2	**DOMICILIO**	Desde el año 1960 a 1977, en Francisco Vidal Nº 1442, y de 1977 a la fecha en León Torres Nº 3351.-
3	**CREDENCIAL CIVICA**	SERIE A.A.A. NUMERO [illegible] DOC. de IDENT. 1.338.082.-

PARA SER PRESENTADO ANTE LAS AUTORIDADES DE OBJETO DE LA TRAMITACION

1 - Consignar con precisión lugar de trabajo o estudio los 10 últimos años.
2 - Consignar con precisión cada domicilio en los últimos 10 años.
3 - Consignar si ha tenido apellidos y números anteriores.

[illegible] en el lugar de trabajo.-

FIRMA DEL SOLICITANTE

COMISARIA SECCIONAL 12a.

Pase a sus efectos al Departamento 3 de la D. N. I. I.

[illegible]
COMISARIO

D. N. I. I.- DEPARTAMENTO Nº 3

DIA 17 MES NOV. AÑO 1978

Se hace constar que el titular de la presente solicitud registra las siguientes anotaciones en el fichero de esta Dirección

DIRECCION NACIONAL DE INFORMACION E INTELIGENCIA
DEPARTAMENTO Nº 3
FICHERO

SIN ANOTACIONES

POR EL JEFE DEL DEPARTAMENTO N.o 3
y por su orden

[illegible]
2173

104203

J.P.M. O y M Fórm. 05.342

Fórm.. 670

JUNTA DE COMANDANTES
EN JEFE
SERVICIO DE INFORMACION DE DEFENSA

(N)

DEPARTAMENTO	DIA	MES	AÑO
MONTEVIDEO	22	09	978

Nº 1.665 .-wr
1.565

- SOLICITUD DE CONSTANCIA DE HABILITACION PARA CARGOS PUBLICOS -

TITULAR	APELLIDO PATERNO: FERNANDEZ E.G.AN.V - ++	APELLIDO MATERNO: BERON.-	
	PRIMER NOMBRE: JORGE.-	SEGUNDO NOMBRE: ----------	
PADRE	PRIMER NOMBRE: ADOLFO	SEGUNDO NOMBRE: ----------	
MADRE	PRIMER NOMBRE: LUCAS	SEGUNDO NOMBRE: ----------	

FECHA Y LUGAR DE NACIMIENTO	DIA	MES	AÑO	PAIS	LOCALIDAD o PROVINCIA	NACIONALIDAD Y ESTADO CIVIL
	02	11	1948	URUGUAY	MONTEVIDEO	OR-CASADO.-

1	OCUPACION	FUNCIONARIO DEL BANCO HIPOTECARIO DEL URUGUAY (desde el año 1977) """""""""""" DE LA CAJA NACIONAL DE AHORRO POSTAL (de 1967 a 1977) Cargo Portero) Estudios Primarios y U.T.U. 3 años .-
2	DOMICILIO	CAICOBE Nro. 3544 (desde el año 1958 a la fecha).-

		SERIE	NUMERO			
3	CREDENCIAL CIVICA	B.R.A.	19.856	sin traslados.-	DOC. de IDENT.	1.184.663.-

PARA SER PRESENTADO ANTE LAS AUTORIDADES DE BANCO HIPOTECARIO DEL URUGUAY.-
OBJETO DE LA TRAMITACION

1 - Consignar con precisión, lugar de trabajo o estudios los 10 últimos años.
2 - Consignar con precisión cada domicilio en los últimos 10 años.
3 - Consignar si ha tenido traslados y números anteriores.

FIRMA DEL SOLICITANTE

COMISARIA SECCIONAL 18a.- se eleva a la Dirección de Investigaciones.

AGUSTIN RENAUD.-
COMISARIO

LOCALIDAD: FECHA:

DIRECCION DE INVESTIGACIONES	CIUDAD	DIA	MES	AÑO

Se hace constar que el titular de la presente solicitud registra las anotaciones, en el fichero de esta Dirección, que se adjuntan en el Numerado Simple Nº .....

EL DIRECTOR DE INVESTIGACIONES

.....

D. N. de I. - DEPARTAMENTO Nº 3	CIUDAD	DIA	MES	AÑO
		27	SET.	1978

DIRECCION NACIONAL DE INFORMACION E INTELIGENCIA
DEPARTAMENTO Nº 3
FICHERO

Se hace constar que el solicitante registra en el fichero de esta Dirección, las anotaciones que se adjuntan en Numerado Simple Nº .....

2173

EL JEFE DEL DEPARTAMENTO Nº 3

104204

JUNTA DE COMANDANTES
EN JEFE
SERVICIO DE INFORMACION DE DEFENSA (N)

DEPARTAMENTO	DIA	MES	AÑO
MONTEVIDEO	21	10	978

N.o 1.832.-

- SOLICITUD DE CONSTANCIA DE HABILITACION PARA CARGOS PUBLICOS -

TITULAR	APELLIDO PATERNO: MARTINEZ V-G.-N	APELLIDO MATERNO: GALLI.-	
	PRIMER NOMBRE: HUGO	SEGUNDO NOMBRE: WALTER.-AN-	
PADRE	PRIMER NOMBRE: JOSE	SEGUNDO NOMBRE: MARIA.-	
MADRE	PRIMER NOMBRE: MARIA	SEGUNDO NOMBRE: EMILIA.-	

FECHA Y LUGAR DE NACIMIENTO	DIA	MES	AÑO	PAIS	LOCALIDAD o PROVINCIA	NACIONALIDAD
	13	12	1936	URUGUAY	MONTEVIDEO	OR=CASADO.-

1	**OCUPACION**	FUNCIONARIO DEL BANCO HIPOTECARIO DEL URUGUAY (desde el año 1957) Cargo Encargado de Secretaría de Vicepresidencia) c. Títulos: Primarios solamente.-
2	**DOMICILIO**	GALVANI Nro. 493? (desde el año 1962 a la fecha).-

		SERIE	NUMERO			
3	**CREDENCIAL CIVICA**	D.N.E.	20.497	sin trasladar.-	**DOC. de IDENT.**	900.566.-

PARA SER PRESENTADO ANTE LAS AUTORIDADES DEL BANCO HIPOTECARIO DEL URUGUAY.-
OBJETO DE LA TRAMITACION
(Permanencia en la Cargo,).-

1 - Consignar con precisión lugar de trabajo o estudio los 10 últimos años.
2 - Consignar con precisión cada domicilio en los últimos 10 años.
3 - Consignar si ha tenido títulados y números anteriores.

Luego Martinez
FIRMA DEL SOLICITANTE

COMISARIA SECCIONAL 12a.-

Pase a sus efectos al Departamento 3 de la D. N. I. I.

JUAN VENTURA PERDIGON.-
COMISARIO

POLICIA DE MONTEVIDEO SECCIONAL

D. N. I. I. - DEPARTAMENTO Nº 3

DIA 7 MES NOV. AÑO 1978

Se hace constar que el titular de la presente solicitud registra las siguientes anotaciones en el fichero de esta Dirección

DIRECCION NACIONAL DE INFORMACION E INTELIGENCIA
DEPARTAMENTO Nº 3
FICHERO

SIN ANOTACIONES

POR EL JEFE DEL DEPARTAMENTO N.o 3
y por su ...

... GONILLA
... COMISARIO

104205 2173

S.I.D.
J.P.M. O y M Fórm. 05.342

Fórm.. 670

JUNTA DE COMANDANTES
EN JEFE
SERVICIO DE INFORMACION DE DEFENSA

DEPARTAMENTO	DIA	MES	AÑO
Montevideo.-	19	10	1978

N.o 1820.-jar.

- SOLICITUD DE CONSTANCIA DE HABILITACION PARA CARGOS PUBLICOS -

TITULAR	APELLIDO PATERNO: BLANCO.-	APELLIDO MATERNO: MANZONI.-
	PRIMER NOMBRE: Sergio.-	SEGUNDO NOMBRE: Bruno.-
PADRE	PRIMER NOMBRE: FELIX.-	SEGUNDO NOMBRE: .-.-.-.-.-.-.-.-
MADRE	PRIMER NOMBRE: MARIA.-	SEGUNDO NOMBRE: ISABEL.-

FECHA Y LUGAR DE NACIMIENTO	DIA	MES	AÑO	PAIS	LOCALIDAD o PROVINCIA	NACIONALIDAD
	24	11	1955	URUGUAY.-	Montevideo.-	Oriental,casado.-

1	**OCUPACION**	De 1974 a la fecha empleado de la Dirección de Vialidad.-M.T. y O.P. De 1967 a 1976,curso estudios en U.T.U.=
2	**DOMICILIO**	FELIPE CONTUCCI Nº 3913,apto.1,reside en la finca desde 1977 a la fecha.-José B.y Ordoñez Nº 3836,residió en la citada desde su nacimiento a 1977.-

3	CREDENCIAL CIVICA	SERIE	NUMERO		DOC. de IDENT.
		B.N.A.	32.805.-	Sin traslado.-	1.379.350.-

PARA SER PRESENTADO ANTE LAS AUTORIDADES DE LA DIRECCION DE VIALIDAD.(M.T. y O.P.-)
OBJETO DE LA TRAMITACION Permanencia en el cargo.-

1 - Consignar con precisión lugar de trabajo o estudio los 10 últimos años.
2 - Consignar con precisión cada domicilio en los últimos 10 años.
3 - Consignar si ha tenido traslados y números anteriores.

Sergio B/ Blanco
FIRMA DEL SOLICITANTE

COMISARIA SECCIONAL 12a.-

Pase a sus efectos al Departamento 3 de la D. N. I. I.

JUAN VENTURA PEREIRA.-
COMISARIO

D. N. I. I..-.DEPARTAMENTO Nº 3

DIA 17 NOV AÑO 1978

anotaciones en el fichero de esta Dirección

DIRECCION NACIONAL DE INFORMACION E INVESTIGACION
DEPARTAMENTO Nº 3

SIN ANOTACIONES

Se hace constar que el titular de la presente solicitud registra las siguientes

p/p Silca Ladislao Borges
Sub-Comisario

104206

2173

S.I.D.
J.P.M. O y M Fórm. 05.342

Fórm.. 670

JUNTA DE COMANDANTES
EN JEFE
SERVICIO DE INFORMACION DE DEFENSA

DEPARTAMENTO	DIA	MES	AÑO
MONTEVIDEO	19	12	978

N.o 3.194.=

- SOLICITUD DE CONSTANCIA DE HABILITACION PARA CARGOS PUBLICOS -

TITULAR	APELLIDO PATERNO: MARTALLO	APELLIDO MATERNO: FODDAI
	PRIMER NOMBRE: MARGARITA	SEGUNDO NOMBRE: JULIA
PADRE	PRIMER NOMBRE: JULIO	SEGUNDO NOMBRE:
MADRE	PRIMER NOMBRE: MARIA	SEGUNDO NOMBRE: INES.=

FECHA Y LUGAR DE NACIMIENTO	DIA	MES	AÑO	PAIS	LOCALIDAD o PROVINCIA	NACIONALIDAD
	03	02	1948	URUGUAY	CANELONES	ORIENTAL.=

1 OCUPACION: FUNCIONARIO DEL CONSEJO NACIONAL DE EDUCACION PRIMARIA (de 1973) MAESTRA (ingreso al Instituto 1967 egreso 1971)

2 DOMICILIO: ESTANZUELA VIEJA Nro. 3328 (desde el año 1963 a la fecha)

3 CREDENCIAL CIVICA: SERIE C.J.A. | NUMERO 11.082 | sin traslados | DOC. de IDENT. 1.681.530.=

PARA SER PRESENTADO ANTE LAS AUTORIDADES DE: EL O. O. M. A. E.=
OBJETO DE LA TRAMITACION: (Permanencia en el Cargo)

1 - Consignar con precisión, lugar de trabajo o estudio los 10 últimos años.
2 - Consignar con precisión cada domicilio en los últimos 10 años.
3 - Consignar si ha tenido traslados y números anteriores.

Margarita Martallo
FIRMA DEL SOLICITANTE

COMISARIA SECCIONAL 12a.= Se eleva a la Dirección de Investigaciones.

JUAN VENTURA PERDIGON.=
COMISARIO

D.N.I. - DEPARTAMENTO Nº 3 "AÑO DEL SESQUICENTENARIO DE LA POLICIA" DIA 14 MES ENE. AÑO 1979

Se hace constar que el titular de la presente solicitud registra las siguientes anotaciones en el fichero de esta Dirección.

MEMORANDUM No. 2.314/79. rfv.-

REGISTRADOS: MARTALLO Margarita.-
ANOTACIONES: 15/1/74: Se establece que es Socia del Movimiento Coordinador de Magisterio.-

EL JEFE DEL DEPARTAMENTO 3
WASHINGTON DOS SANTOS AGUINAGA
SUB-COMISARIO

CON ANOTACIONES

F 2173

104207

S.I.D.
J.P.M. O y M F. 05342

Fórm. 670

FECHA PEDIDO

OFICIO NN

JUNTA DE COMANDANTES EN JEFE
SERVICIO DE INFORMACION DE DEFENSA

DEPARTAMENTO	DIA	MES	AÑO
MONTEVIDEO	09	11	978

N.o 2.058.=mm.

- SOLICITUD DE CONSTANCIA DE HABILITACION PARA CARGOS PUBLICOS -

TITULAR	APELLIDO PATERNO: GARCIA	APELLIDO MATERNO: MENDEZ.=
	PRIMER NOMBRE: EDITH	SEGUNDO NOMBRE: LILIAN.=
PADRE	PRIMER NOMBRE: GREGORIO	SEGUNDO NOMBRE: ALCIDES.=
MADRE	PRIMER NOMBRE: MARIA	SEGUNDO NOMBRE: de las MERCEDES.=

FECHA Y LUGAR DE NACIMIENTO	DIA	MES	AÑO	PAIS	LOCALIDAD o PROVINCIA	NACIONALIDAD
	10	05	1941	URUGUAY	MONTEVIDEO	OR=DIVORCIADA.=

1	**OCUPACION**	FUNCIONARIA DE LA FACULTAD DE VETERINARIA (desde el año 1975 a la fecha Cargo Auxiliar Administrativa) ESTUDIOS: Primarios y Secundarios Completos (de 1953 a 1957) (de 1958 a 1960).=
2	**DOMICILIO**	RAMON MARQUEZ Nro. 3729 (desde el año 1966 a la fecha).=

		SERIE	NUMERO		DOC. de IDENT.	
3	CREDENCIAL CIVICA	B.Q.B.	9823	sin traslados.=		827.501.=

PARA SER PRESENTADO ANTE LAS AUTORIDADES DE: LA FACULTAD DE VETERINARIA.=
OBJETO DE LA TRAMITACION: (Permanencia en el Cargo).=

1 - Consignar con precisión lugar de trabajo o estudio los 10 últimos años.
2 - Consignar con precisión cada domicilio en los últimos 10 años.
3 - Consignar si ha tenido traslados y números anteriores.

FIRMA DEL SOLICITANTE

COMISARIA SECCIONAL 12a.=

Pase a sus efectos al Departamento 3 de la D. N. I. I.

JUAN VENTURA PERDIGON.=
COMISARIO

D. N. I. I.-. DEPARTAMENTO Nº 3

DIA 7 MES JUL. AÑO 978

Se hace constar que el titular de la presente solicitud registra las siguientes anotaciones en el fichero de esta Dirección

DEPARTAMENTO N° 3

SIN ANOTACIONES

POR EL JEFE DEL DEPARTAMENTO N.o 3
y por su orden

Benito GONZALEZ BONILLA
SUB - COMISARIO

104208

2173

S.I.D.
J.P.M. O y M Fórm. 05.342

Fórm.. 670

JUNTA DE COMANDANTES
EN JEFE
SERVICIO DE INFORMACION DE DEFENSA

DEPARTAMENTO	DIA	MES	AÑO
MONTEVIDEO	11	12	1978

N.o 2821.-gb

- SOLICITUD DE CONSTANCIA DE HABILITACION PARA CARGOS PUBLICOS -

TITULAR	APELLIDO PATERNO: PAZ	APELLIDO MATERNO: GOMEZ
	PRIMER NOMBRE: SATURNINO	SEGUNDO NOMBRE:
PADRE	PRIMER NOMBRE: FLORENCIO	SEGUNDO NOMBRE:
MADRE	PRIMER NOMBRE: MARIA	SEGUNDO NOMBRE: TEODORA

FECHA Y LUGAR DE NACIMIENTO	MES	DIA	AÑO	PAIS	LOCALIDAD o PROVINCIA	NACIONALIDAD
	2	15	1927	URUGUAY	RIVERA	ORIENTAL.casado

1	**OCUPACION**	Desde 1962 a la fecha en el Museo Historico Nacional, cargo actual, Encargado.-
2	**DOMICILIO**	Hasta el añot 1969 en la calle Jose Pedro Ramirez esquina Osvaldo Martinez, de 1969 a la fecha en Luis Alberto de Herrera Nº 3772.-

3 **CREDENCIAL CIVICA**	SERIE: H.A.A.	NUMERO: 5.214.	(Dpto.Rivera)Sin Traslados	**DOC. de IDENT.**	1:660.716.-

PARA SER PRESENTADO ANTE LAS AUTORIDADES DE MINISTERIO DE EDUCACION Y CULTURA.-
OBJETO DE LA TRAMITACION Permanencia en el Cargo.-

1 - Consignar con precisión, lugar de trabajo o estudio los 10 últimos años.
2 - Consignar con precisión, cada domicilio en los últimos 10 años.
3 - Consignar si ha tenido traslados y números anteriores.

Saturnino Paz
FIRMA DEL SOLICITANTE

COMISARIA SECCIONAL 12a.

Pase a sus efectos al Departamento 3 de la D. N. I. I.

JUAN VENTURA PERDIGON.-
COMISARIO

D. N. I. I. - DEPARTAMENTO Nº 3

DIA 19 | MES DIC. | AÑO 1978

Se hace constar que el titular de la presente solicitud registra las siguientes anotaciones en el fichero de esta Dirección

DEPARTAMENTO N.º 3

SIN ANOTACIONES

POR EL JEFE DEL DEPARTAMENTO N.o 3
y por su orden

Benito [illegible] DE LA TORRILLA
SUB-COMISARIO

2173

104209

S.I.D.
J.P.M. O y M Fórm. 05.342

Fórm. 670

JUNTA DE COMANDANTES
EN JEFE

SERVICIO DE INFORMACION DE DEFENSA

Ref: NUPI N/

DEPARTAMENTO	DIA	MES	AÑO	
Montevideo	24	11	1978	N.o. 713.rets

- SOLICITUD DE CONSTANCIA DE HABILITACION PARA CARGOS PUBLICOS -

TITULAR	APELLIDO PATERNO: PARRILLA	APELLIDO MATERNO: CARRAJAL	
	PRIMER NOMBRE: Osvaldo	SEGUNDO NOMBRE:	
PADRE	PRIMER NOMBRE: Darío	SEGUNDO NOMBRE:	
MADRE	PRIMER NOMBRE: Alicia	SEGUNDO NOMBRE:	

FECHA Y LUGAR DE NACIMIENTO	MES	DIA	AÑO	PAIS	LOCALIDAD o PROVINCIA	NACIONALIDAD
	4	2	1947	Uruguay	Montevideo	oriental,casado

1	**OCUPACION**	Desde 1970 empleado en Adm.Nal.de Puertos.Años anteriores desocupado
2	**DOMICILIO**	1968 en Cayambé No.3426 apto.3-1970 Atenas No.3004-desde 1977 a la fecha en León Perez No.3364 apto.7.-

3	**CREDENCIAL CIVICA**	SERIE: AGB	NUMERO: 1879	sin traslado	DOC. de IDENT. 1.077.305.-

Adm.Nal.de Puertos.-
Permanencia en el cargo.-

PARA SER PRESENTADO ANTE LAS AUTORIDADES DE OBJETO DE LA TRAMITACION

1 - Consignar con precisión, lugar de trabajo o estudio los 10 últimos años.
2 - Consignar con precisión todo domicilio en los últimos 10 años.
3 - Consignar si ha tenido traslados y números anteriores.

FIRMA DEL SOLICITANTE

COMISARIA SECCIONAL 12a

Pase a sus efectos al Departamento 3 de la D. N. I. I.

JUAN VENTURA PERDIGON
COMISARIO

D. N. I. I. - DEPARTAMENTO Nº 3

DIA	MES	AÑO
8	DIC.	1978

Se hace constar que el titular de la presente solicitud registra las siguientes anotaciones en el fichero de esta Dirección

DEPARTAMENTO Nº 3

SIN ANOTACIONES

POR EL JEFE DEL DEPARTAMENTO N.o 3
y por su orden

Benito GONZALEZ BONILLA
SUB - COMISARIO

104210

2173

S.I.D.
J.P.M. O y M Fórm 05312

Fórm. 670

JUNTA DE COMANDANTES
EN JEFE
SERVICIO DE INFORMACION DE DEFENSA

B

DEPARTAMENTO	DIA	MES	AÑO
MONTEVIDEO	24	11	978

N.o 2.676.-

- SOLICITUD DE CONSTANCIA DE HABILITACION PARA CARGOS PUBLICOS -

TITULAR	APELLIDO PATERNO: PAEZ o P+	APELLIDO MATERNO: PAZ.-
	PRIMER NOMBRE: [illegible]	SEGUNDO NOMBRE: del LUJAN.-
PADRE	PRIMER NOMBRE: GONZALO	SEGUNDO NOMBRE: [illegible]
MADRE	PRIMER NOMBRE: JUSTA	SEGUNDO NOMBRE: [illegible]

FECHA Y LUGAR DE NACIMIENTO	DIA	MES	AÑO	PAIS	LOCALIDAD o PROVINCIA	NACIONALIDAD
	02	02	1957	URUGUAY	MONTEVIDEO	ORIENTAL.-

1 OCUPACION: FUNCIONARIA DE LA INTENDENCIA MUNICIPAL DE MONTEVIDEO (de 1975) Cargo Auxiliar Adm. (Recibos Prediales y U. T. U. (1973 a 1975).-

2 DOMICILIO: ESPINOSA VIGNOLO 3493 (desde el año 1957 a la fecha).-

3 CREDENCIAL CIVICA: SERIE A.F.A. | NUMERO 10.414 | sin traslados.- | DOC. de IDENT. 1.603.542.-

PARA SER PRESENTADO ANTE LAS AUTORIDADES DE I. M. M. .-
OBJETO DE LA TRAMITACION (Permanencia en el Cargo).-

1 - Consignar con precisión lugar de trabajo o estudio los 10 últimos años.
2 - Consignar con precisión cada domicilio en los últimos 10 años.
3 - Consignar si ha tenido traslados y números anteriores.

FIRMA DEL SOLICITANTE

COMISARIA SECCIONAL 12a.-

Pase a sus efectos al Departamento 3 de la D. N. I. I.

JUAN VENTURA PERDIGON.-
COMISARIO

D. N. I. I..-.DEPARTAMENTO Nº 3

DIA 9 | MES DIC. | AÑO 1978

Se hace constar que el titular de la presente solicitud registra las siguientes anotaciones en el fichero de esta Dirección

DEPARTAMENTO 3

SIN ANOTACIONES

POR EL JEFE DEL DEPARTAMENTO N.o 3
y por su orden

Benito [illegible] GALEANO [illegible]NILLA
Sub-[illegible] MAYOR

2173

104211

J.P.M. O y M Fórm. 05.342

Fórm.. 670

JUNTA DE COMANDANTES
EN JEFE
SERVICIO DE INFORMACION DE DEFENSA

B

DEPARTAMENTO	DIA	MES	AÑO
[illegible]	22	11	1978

N.o 2.627.jar.

- SOLICITUD DE CONSTANCIA DE HABILITACION PARA CARGOS PUBLICOS -

TITULAR	APELLIDO PATERNO [illegible]	APELLIDO MATERNO [illegible]
	PRIMER NOMBRE [illegible]	SEGUNDO NOMBRE [illegible]
PADRE	PRIMER NOMBRE [illegible]	SEGUNDO NOMBRE [illegible]
MADRE	PRIMER NOMBRE [illegible]	SEGUNDO NOMBRE [illegible]

FECHA Y LUGAR DE NACIMIENTO	MES	DIA	AÑO	PAIS	LOCALIDAD o PROVINCIA	NACIONALIDAD
	10	23	1948	U [illegible]	[illegible]	ORIENTAL, CASADO.

1	**OCUPACION**	Empleado de la A.N.C.A., desde el año 1977.-SAN MARTIN Nº 2833, Agencia Lotería y Quiniela, Desde 1963 a 1978.-
2	**DOMICILIO**	REGIMIENTO N.º 9 Nº 1804, reside en la finca desde el año 1973.- RAMON MARQUEZ Nº 3372, residió desde el año 1964 a 1973.-

3	**CREDENCIAL CIVICA**	SERIE	NUMERO		DOC. de IDENT.	
		B.J.A.	19.4946	sin traslado.-		1.209.279.-

PARA SER PRESENTADO ANTE LAS AUTORIDADES DE LA ADM. NAL. DE PUERTOS.-
OBJETO DE LA TRAMITACION PERMANENCIA EN EL CARGO.-

1 - Consignar con precisión lugar de trabajo o estudio los 10 últimos años.
2 - Consignar con precisión cada domicilio en los últimos 10 años.
3 - Consignar si ha tenido traslados y números anteriores.

FIRMA DEL SOLICITANTE

COMISARIA SECCIONAL 12a.-

Pase a sus efectos al Departamento 3 de la D. N. I. I.

JUAN VENTURA PERUCCHON.-
COMISARIO

D. N. I. I. - DEPARTAMENTO Nº 3

DIA	MES	AÑO
3	DIC.	1978

Se hace constar que el titular de la presente solicitud registra las siguientes anotaciones en el fichero de esta Dirección:

SIN ANOTACIONES

POR EL JEFE DEL DEPARTAMENTO N.o 3
y por su
[illegible]
SUB-COMISARIO

DELEGACION DEL S I D

A	
B	
3	2173

104212

S.I.D.
J.P.M. O y M Fórm. 05.342

Fórm. 670

JUNTA DE COMANDANTES
EN JEFE
SERVICIO DE INFORMACION DE DEFENSA

DEPARTAMENTO	DIA	MES	AÑO
MONTEVIDEO	22	11	1978

N.o 2.638.jar

- SOLICITUD DE CONSTANCIA DE HABILITACION PARA CARGOS PUBLICOS -

TITULAR	APELLIDO PATERNO: OBISPO.-	APELLIDO MATERNO: ARTIGAS.-
	PRIMER NOMBRE: OSCAR.-	SEGUNDO NOMBRE:
PADRE	PRIMER NOMBRE: FELICIANO.-	SEGUNDO NOMBRE:
MADRE	PRIMER NOMBRE: OLGA.-	SEGUNDO NOMBRE:

FECHA Y LUGAR DE NACIMIENTO	MES	DIA	AÑO	PAIS	LOCALIDAD o PROVINCIA	NACIONALIDAD
	10	27	1937	URUGUAY.-	Montevideo.-	ORIENTAL,CASADO

1	**OCUPACION**	Empleado de la A.N.P.,desde el año 1962.-
2	**DOMICILIO**	FRANCISCO ROMERO Nº 3736,reside en la finca desde el año 1973.- MARATON Nº 3225,residió desde el año 1969 a 1973.-CERRITO Nº 171 residió en la finca desde 1959 a 1969.-

		SERIE	NUMERO		DOC. de IDENT.
3	CREDENCIAL CIVICA	C.P.A.	10.937.	Sin traslado.-	1.190.013.-

PARA SER PRESENTADO ANTE LAS AUTORIDADES DE LA A.N.P.-
OBJETO DE LA TRAMITACION PERMANENCIA EN EL CARGO.-

1 - Consignar con precisión lugar de trabajo o estudio los 10 últimos años.
2 - Consignar con precisión toda domicilio en los últimos 10 años.
3 - Consignar si ha tenido traslados y números anteriores.

FIRMA DEL SOLICITANTE

COMISARIA SECCIONAL 12a.

Pase a sus efectos al Departamento 3 de la D. N. I. I.

JUAN VENTURA PERDIGON.-
COMISARIO

D. N. I. I. - DEPARTAMENTO Nº 3

DIA	MES	AÑO
8	DIC.	978

Se hace constar que el titular de la presente solicitud registra las siguientes anotaciones en el fichero de esta Dirección

DEPARTAMENTO N.o 3

SIN ANOTACIONES

POR EL JEFE DEL DEPARTAMENTO N.o 3
y por su orden

Benito GONZALEZ BONILLA
SUB-COMISARIO

2173

104213

S.I.D.
J.P.M. O y M Fórm. 05.342

Fórm. 670

JUNTA DE COMANDANTES
EN JEFE

SERVICIO DE INFORMACION DE DEFENSA

DEPARTAMENTO	DIA	MES	AÑO
Montevideo.-	22	11	1978

N.2.614.jar;

- SOLICITUD DE CONSTANCIA DE HABILITACION PARA CARGOS PUBLICOS -

TITULAR	APELLIDO PATERNO: NEVICATI.=	APELLIDO MATERNO: RINALDI.=	
	PRIMER NOMBRE: RoGELIo.=	SEGUNDO NOMBRE: DoMINGo.=	
PADRE	PRIMER NOMBRE: RoQUE.===	SEGUNDO NOMBRE: .=.=.=.=.=.=.=.	
MADRE	PRIMER NOMBRE: MERCEDES.=	SEGUNDO NOMBRE: .=.=.=.=.=.=.=.	

FECHA Y LUGAR DE NACIMIENTO	MES	DIA	AÑO	PAIS	LOCALIDAD o PROVINCIA	NACIONALIDAD
	3	8	1916	URUGUAY.=	MoNTEVIDEo.=	oRIENTAL,CASADo.=

1	OCUPACION	Empleado de la I.M.M.,desde el año 1968.-
2	DOMICILIO	CoNSULADo Nº 3255,reside en1 la finca desde el año 1934.-

		SERIE	NUMERO			
3	CREDENCIAL CIVICA	B.M.B.	5.255.-	Sin traslado.-	DOC. de IDENT.	648.330.-

PARA SER PRESENTADO ANTE LAS AUTORIDADES DE LA INTEND.MUNICIPAL DE MVDEo.=
OBJETO DE LA TRAMITACION PERMANENCIA EN EL CARGo.=

1 - Consignar con precisión, lugar de trabajo o estudio los 10 últimos años.
2 - Consignar con precisión cada domicilio en los últimos 10 años.
3 - Consignar si ha tenido traslados y números anteriores.

FIRMA DEL SOLICITANTE

POLICIA DE MONTEVIDEO SECCIONAL 12a.

COMISARIA SECCIONAL 12a,-

Pase a sus efectos al Departamento 3 de la D. N. I. I.

JUAN VENTURA PERDIGoN.-
COMISARIO

D. N. I. I. - DEPARTAMENTO Nº 3

DIA 8 DIC. MES AÑO 1978

Se hace constar que el titular de la presente solicitud registra las siguientes anotaciones en el fichero de esta Dirección

DEPARTAMENTO Nº 3

SIN ANOTACIONES

POR EL JEFE DEPARTAMENTO N.o 3
y por s

104214

2173

S.I.D.
J.P.M. O y M Fórm. 05.342

Fórm. 670

JUNTA DE COMANDANTES EN JEFE

SERVICIO DE INFORMACION DE DEFENSA

DEPARTAMENTO	DIA	MES	AÑO
MONTEVIDEO	23	11	978

N.o 2.651.-wnr..

- SOLICITUD DE CONSTANCIA DE HABILITACION PARA CARGOS PUBLICOS -

TITULAR	APELLIDO PATERNO: MOSCARDELLI	APELLIDO MATERNO: GOLIARDI
	PRIMER NOMBRE: ERNESTO	SEGUNDO NOMBRE: ALDO.-
PADRE	PRIMER NOMBRE: ERNESTO	SEGUNDO NOMBRE: ----------
MADRE	PRIMER NOMBRE: ANGELA	SEGUNDO NOMBRE: ----------

FECHA Y LUGAR DE NACIMIENTO	MES	DIA	AÑO	PAIS	LOCALIDAD o PROVINCIA	NACIONALIDAD
	05	06	1948	URUGUAY	MONTEVIDEO	OR-SOLTERO.-

1 OCUPACION: FUNCIONARIO DE LA UVERSIDAD DEL TRABAJO DEL URUGUAY (de 1967) Cargo oficial Adm 2do. (ESTUDIOS Primarios y secundarios (de 1960 a 1964) (un Año Prep. Medicina (de 1967)

2 DOMICILIO: DOCTOR MAJESTED Nro. 1719 (desde el año 1948 a la fecha).-

3 CREDENCIAL CIVICA: SERIE B.M.A. NUMERO 19.722 sin traslados.- **DOC. de IDENT.** 1.113.720.-

PARA SER PRESENTADO ANTE LAS AUTORIDADES DE U. T. U. .-
OBJETO DE LA TRAMITACION (Permanencia en el Cargo).-

1 - Consignar con precisión, lugar de trabajo o estudio los 10 últimos años.
2 - Consignar con precisión cada domicilio en los últimos 10 años.
3 - Consignar si ha tenido traslados y números anteriores.

FIRMA DEL SOLICITANTE

COMISARIA SECCIONAL 12a.-

Pase a sus efectos al Departamento 3 de la D. N. I. I.

JUAN VENTURA PERDIGON.-
COMISARIO

D. N. I. I. - DEPARTAMENTO Nº 3

DIA MES AÑO 3 DIC. 1978

Se hace constar que el titular de la presente solicitud registra las siguientes anotaciones en el fichero de esta Dirección

DEPARTAMENTO N°. 3

SIN ANOTACIONES

Silvar Ruiz Borges
P.A. Sub-Comisario

104215 2173

S.I.D.
J.P.M. O y M Fórm. 05342

Fórm. 670

JUNTA DE COMANDANTES
EN JEFE
SERVICIO DE INFORMACION DE DEFENSA

DEPARTAMENTO	DIA	MES	AÑO
MONTEVIDEO.-	22	11	1978

N.o 2.645.loc

- SOLICITUD DE CONSTANCIA DE HABILITACION PARA CARGOS PUBLICOS -

TITULAR	APELLIDO PATERNO [illegible]	APELLIDO MATERNO [illegible]
	PRIMER NOMBRE [illegible]	SEGUNDO NOMBRE [illegible]
PADRE	PRIMER NOMBRE [illegible]	SEGUNDO NOMBRE [illegible]
MADRE	PRIMER NOMBRE [illegible]	SEGUNDO NOMBRE [illegible]

FECHA Y LUGAR DE NACIMIENTO	MES	DIA	AÑO	PAIS	LOCALIDAD o PROVINCIA	NACIONALIDAD
	2	9	1928	URUGUAY.-	MONTEVIDEO.-	ORIENTAL, CASADO

1 OCUPACION Empleado de la U.T.U., desde el año 1951 a la fecha.-

2 DOMICILIO MARIANO SOLER Nº 3275, reside en la finca desde el año 1971 a la fecha
BALDOMIR Nº 71 (Dpto. de ARTIGAS.-) desde el año 1959 a 1971.-

3 CREDENCIAL CIVICA	SERIE	NUMERO		DOC. de IDENT.
	B.C.B.	7.731	Trasladado a la A.C. 17801.-	545.074.-

PARA SER PRESENTADO ANTE LAS AUTORIDADES DE UNIVERS. DE TRAB. DEL URUGUAY.-
OBJETO DE LA TRAMITACION
Permanencia en el cargo.-

1 - Consignar con precisión lugar de trabajo o estudio los 10 últimos años.
2 - Consignar con precisión cada domicilio en los últimos 10 años.
3 - Consignar si ha tenido traslados y números anteriores.

FIRMA DEL SOLICITANTE

COMISARIA SECCIONAL 12a.

Pase a sus efectos al Departamento 3 de la D. N. I. I.

JUAN VENTURA BRALICH N.-
COMISARIO

D. N. I. I. - DEPARTAMENTO Nº 3

DIA 8 DIC. MES AÑO 1978

Se hace constar que el titular de la presente solicitud registra las siguientes anotaciones en el fichero de esta Dirección

JEF ARTIGAS CARGOS

SIN ANOTACIONES

POR EL JEFE DEL DEPARTAMENTO N.o
y por su orden

[illegible]

104216

2173

S.I.D.
J.P.M. O y M Fórm. 05.342

Fórm. 670

JUNTA DE COMANDANTES
EN JEFE
SERVICIO DE INFORMACION DE DEFENSA

DEPARTAMENTO	DIA	MES	AÑO
Montevideo.-	22	11	1978

N.o 2.622.Jar.

- SOLICITUD DE CONSTANCIA DE HABILITACION PARA CARGOS PUBLICOS -

TITULAR	APELLIDO PATERNO PEREIRA de HERMIDA.-	APELLIDO MATERNO [illegible]
	PRIMER NOMBRE ALICIA.-	SEGUNDO NOMBRE [illegible]
PADRE	PRIMER NOMBRE [illegible]	SEGUNDO NOMBRE
MADRE	PRIMER NOMBRE AIDA.-	SEGUNDO NOMBRE [illegible]

FECHA Y LUGAR DE NACIMIENTO	MES	DIA	AÑO	PAIS	LOCALIDAD o PROVINCIA	NACIONALIDAD
	10	19	1945	URUGUAY.-	MONTEVIDEO.-	ORIENTAL, CASADA.-

1	**OCUPACION**	Empleada del Cons.Ctral de Asig.Familiares,desde el año 1972.- Empleada de la Casa PABLO FERRANDO,de 1961 a 1973.-
2	**DOMICILIO**	GREGORIO CANSERIA 884181,apto.1.reside en la finca desde el año 1960

		SERIE	NUMERO			DOC. de IDENT.
3	CREDENCIAL CIVICA	A.P.A.	7.915.-	Sin traslado.-		1.248.207.-

PARA SER PRESENTADO ANTE LAS AUTORIDADES DEL L. CONS.CTRAL DE ASIG.FAMILIARES.-
OBJETO DE LA TRAMITACION PERMANENCIA EN EL CARGO.-

1 - Consignar con precisión lugar de trabajo o estudio los 10 últimos años.
2 - Consignar con precisión cada domicilio en los últimos 10 años.
3 - Consignar si ha tenido traslados y números anteriores.

Alicia F. de Hermida
FIRMA DEL SOLICITANTE

COMISARIA SECCIONAL 12a.-

Pase a sus efectos al Departamento 3 de la D. N. I. I.

JUAN VENTURA PERDIGON.-
COMISARIO

D. N. I. I. - DEPARTAMENTO Nº 3

DIA	MES	AÑO
9	DIC.	1978

Se hace constar que el titular de la presente solicitud registra las siguientes anotaciones en el fichero de esta Dirección

SIN ANOTACIONES

POR EL JEFE DEL DEPARTAMENTO N.o 3
y por su orden

Benito GONZALEZ BONILLA
SUB - COMISARIO

104217

2173

S.I.D.
J.P.M. O y M Fórm. 05.342

Fórm. 670

JUNTA DE COMANDANTES
EN JEFE
SERVICIO DE INFORMACION DE DEFENSA

DEPARTAMENTO	DIA	MES	AÑO
MONTEVIDEO	22	11	978

N.o 2.656.-

- SOLICITUD DE CONSTANCIA DE HABILITACION PARA CARGOS PUBLICOS -

TITULAR	APELLIDO PATERNO: FALCA		APELLIDO MATERNO: MAGGIOLI
	PRIMER NOMBRE: LESLIE		SEGUNDO NOMBRE: MILKA.-
PADRE	PRIMER NOMBRE: MARIANO		SEGUNDO NOMBRE:
MADRE	PRIMER NOMBRE: MILKA		SEGUNDO NOMBRE: RENEE.-

FECHA Y LUGAR DE NACIMIENTO	DIA	MES	AÑO	PAIS	LOCALIDAD o PROVINCIA	NACIONALIDAD
	12	09	1958	URUGUAY	MONTEVIDEO	OR. SUIZA.-

1 OCUPACION: FUNCIONARIA DEL CONSEJO CENTRAL DE ASIGNACIONES FAMILIARES(de 1977) Cargo Auxiliar Adm. (ESTUDIOS: primarios y secundarios completos Actual Facultad de Derecho y Ciencias Sociales (1970 a 1974) (1975 a 1976) (1977 a la fecha Facultad).-

2 DOMICILIO: DR. MANUEL HERRERO Y ESPINOSA Nro. 1497 (desde 1958 a la fecha).-

3 CREDENCIAL CIVICA	SERIE	NUMERO		DOC. de IDENT.
	B.M.A.	23.283	sin traslados.-	1.263.578.-

PARA SER PRESENTADO ANTE LAS AUTORIDADES DESIGNACIONES FAMILIARES.-
OBJETO DE LA TRAMITACION (Permanencia en el Cargo).-

1 - Consignar con precisión lugar de trabajo o estudio los 10 últimos años.
2 - Consignar con precisión cada domicilio en los últimos 10 años.
3 - Consignar si ha tenido traslados y números anteriores.

FIRMA DEL SOLICITANTE

COMISARIA SECCIONAL 12a.-

Pase a sus efectos al Departamento 3 de la D. N. I. I.

JUAN VENTURA PERDIGON.-
COMISARIO

D. N. I. I. - DEPARTAMENTO Nº 3

DIA	MES	AÑO
5	DIC.	978

Se hace constar que el titular de la presente solicitud registra las siguientes anotaciones en el fichero de esta Dirección

SIN ANOTACIONES

POR EL JEFE DEL DEPARTAMENTO N.o 3
y por su orden

Benito [illegible] PERILLA
SUB-COMISARIO

104218

2173

J.P.M. O y M Fórm. 05.342

Fórm. . 670

JUNTA DE COMANDANTES
EN JEFE
SERVICIO DE INFORMACION DE DEFENSA

DEPARTAMENTO	DIA	MES	AÑO
Montevideo	22	11	1978

N.o 2.634.rets.-

- SOLICITUD DE CONSTANCIA DE HABILITACION PARA CARGOS PUBLICOS -

TITULAR	APELLIDO PATERNO: DOPICO	APELLIDO MATERNO: AGRAS
	PRIMER NOMBRE: Wilfredo	SEGUNDO NOMBRE: ----------
PADRE	PRIMER NOMBRE: Feliciano	SEGUNDO NOMBRE: ----------
MADRE	PRIMER NOMBRE: Adolfa	SEGUNDO NOMBRE: ----------

FECHA Y LUGAR DE NACIMIENTO	MES	DIA	AÑO	PAIS	LOCALIDAD o PROVINCIA	NACIONALIDAD
	10	7	1922	Uruguay	Montevideo	oriental,casado

1	**OCUPACION**	Desde 1954 a la fecha Intendencia Municipal de Montevideo-Dirección de Serbicios Sociales.-
2	**DOMICILIO**	Desde 1960 a la fecha en Florentino Castellano Nº1119 apto.1.-

3	CREDENCIAL CIVICA	SERIE: BZA	NUMERO: 6695	AVA 14697.	DOC. de IDENT.	427.613.-

PARA SER PRESENTADO ANTE LAS AUTORIDADES DE: Intendencia Municipal de Montevideo
OBJETO DE LA TRAMITACION: Permanencia en el cargo.-

1 - Consignar con precisión, lugar de trabajo o estudio los 10 últimos años.
2 - Consignar con precisión cada domicilio en los últimos 10 años.
3 - Consignar si ha tenido traslados y números anteriores.

FIRMA DEL SOLICITANTE

COMISARIA SECCIONAL 12a.-

Pase a sus efectos al Departamento 3 de la D. N. I. I.

JUAN VENTURA PERDIGON
COMISARIO

D. N. I. I. - DEPARTAMENTO Nº 3

DIA 8 MES DIC. AÑO 1978

Se hace constar que el titular de la presente solicitud registra las siguientes anotaciones en el fichero de esta Dirección

DEPARTAMENTO N°. 3

SIN ANOTACIONES

2173

104219

S.I.D.
J.P.M. O y M Fórm. 05.342

Fórm. 670

JUNTA DE COMANDANTES
EN JEFE
SERVICIO DE INFORMACION DE DEFENSA

B

DEPARTAMENTO	DIA	MES	AÑO
MONTEVIDEO	24	11	978

N.o 2.664.-wnr.-

- SOLICITUD DE CONSTANCIA DE HABILITACION PARA CARGOS PUBLICOS -

	APELLIDO PATERNO	APELLIDO MATERNO
TITULAR	CAMESELLA ● ++	TORRES.-
	PRIMER NOMBRE	SEGUNDO NOMBRE
	LUIS	ALBERTO.-
PADRE	PRIMER NOMBRE	SEGUNDO NOMBRE
	MANUEL	--------
MADRE	PRIMER NOMBRE	SEGUNDO NOMBRE
	LUISA	--------

FECHA Y LUGAR DE NACIMIENTO	DIA	MES	AÑO	PAIS	LOCALIDAD o PROVINCIA	NACIONALIDAD
	21	06	1921	URUGUAY	MONTEVIDEO	OR=CASADO.-

1 OCUPACION: FUNCIONARIO DE LA INTENDENCIA MUNICIPAL DE MONTEVIDEO (de 1940) Cargo Sub-Capataz de Locomoción y Servicio Interno (ESTUDIOS: primarios solamente.-

2 DOMICILIO: FRANCISCO GOYEN Nro. 3730 (desde el año 1963 a la fecha).-

3 CREDENCIAL CIVICA	SERIE	NUMERO		DOC. de IDENT.
	B.C.5	5607	sin traslados.-	366.756.-

PARA SER PRESENTADO ANTE LAS AUTORIDADES DE X. M. M. .-
OBJETO DE LA TRAMITACION
(Permanencia en el Cargo).-

1 - Consignar con precisión lugar de trabajo o estudio los 10 últimos años.
2 - Consignar con precisión cada domicilio en los últimos 10 años.
3 - Consignar si ha tenido traslados y números anteriores.

Luis Alberto Camesella
FIRMA DEL SOLICITANTE

COMISARIA SECCIONAL 12a.-

Pase a sus efectos al Departamento 3 de la D. N. I. I.

JUAN VENTURA PERDIGON.-
COMISARIO

D. N. I. I. - DEPARTAMENTO Nº 3

DIA 8 MES DIC. AÑO 1978

Se hace constar que el titular de la presente solicitud registra las siguientes anotaciones en el fichero de esta Dirección

DEPARTAMENTO Nº 3

SIN ANOTACIONES

POR EL JEFE DEL DEPARTAMENTO N.o 3
y por su orden

[illegible] CAMESELLA
[illegible]

104220

2173

J.P.M. O y M Fórm. 05.342

Fórm.. 670

JUNTA DE COMANDANTES
EN JEFE
SERVICIO DE INFORMACION DE DEFENSA

B

DEPARTAMENTO	DIA	MES	AÑO
Montevideo	22	11	1978

N.o 2.635.reta

- SOLICITUD DE CONSTANCIA DE HABILITACION PARA CARGOS PUBLICOS -

TITULAR	APELLIDO PATERNO: DELGADO ● ++	APELLIDO MATERNO: VIGNOLES
	PRIMER NOMBRE: Hector	SEGUNDO NOMBRE: Eduardo
PADRE	PRIMER NOMBRE: Héctor	SEGUNDO NOMBRE: Nelson
MADRE	PRIMER NOMBRE: Aida	SEGUNDO NOMBRE: Luz

FECHA Y LUGAR DE NACIMIENTO	MES	DIA	AÑO	PAIS	LOCALIDAD o PROVINCIA	NACIONALIDAD
	4	24	1954	Uruguay	Canelones	oriental,casado

1	**OCUPACION**	1968-1969 Liceo de Atlántida(Canelones)1975 a la fecha en O.S.E.- cargo Toma consumo.-
2	**DOMICILIO**	1968 Gualconda s/n(interbalnearia-Salinas)hasta el año 1971-1971 a 1976 Ava.Central entre 12 y 14;1977 a la fecha en Estanislao Vega Nº3688.-

3	CREDENCIAL CIVICA	SERIE: CMC	NUMERO: 5330	sin traslado	DOC. de IDENT.	64.391(Canelones)

PARA SER PRESENTADO ANTE LAS AUTORIDADES DE O.S.E
OBJETO DE LA TRAMITACION Permanencia en el cargo.-

1 - Consignar con precisión, lugar de trabajo o estudio los 10 últimos años.
2 - Consignar con precisión cada domicilio en los últimos 10 años.
3 - Consignar si ha tenido traslados y números anteriores.

FIRMA DEL SOLICITANTE

COMISARIA SECCIONAL 12a.-

Pase a sus efectos al Departamento 3 de la D. N. I. I.

JUAN VENTURA PERDIGON
COMISARIO

D. N. I. I. - DEPARTAMENTO Nº 3

DIA 8 MES DIC. AÑO 1978

Se hace constar que el titular de la presente solicitud registra las siguientes anotaciones en el fichero de esta Dirección

JEF CANELONES CA 503

SIN ANOTACIONES

POR EL JEFE DEL DEPARTAMENTO N.o 3
y por su orden

Carlos [illegible] BONILLA
SUB-TENIENTE

2173

104221

S.I.D.
J.P.M. O y M Fórm. 05.342

Fórm. 670

JUNTA DE COMANDANTES
EN JEFE
SERVICIO DE INFORMACION DE DEFENSA

B

DEPARTAMENTO	DIA	MES	AÑO
Montevideo	24	11	973

N.o 2.674.-mtc.-

- SOLICITUD DE CONSTANCIA DE HABILITACION PARA CARGOS PUBLICOS -

TITULAR	APELLIDO PATERNO: DENIS o T.	APELLIDO MATERNO: CASTILLO.-
	PRIMER NOMBRE: O[illegible]	SEGUNDO NOMBRE: ANGELMO.-
PADRE	PRIMER NOMBRE: JUAN	SEGUNDO NOMBRE: PABLO.-
MADRE	PRIMER NOMBRE: AMALIA	SEGUNDO NOMBRE: CIRILA.-

FECHA Y LUGAR DE NACIMIENTO	DIA	MES	AÑO	PAIS	LOCALIDAD o PROVINCIA	NACIONALIDAD
	21	04	19[illegible]	Uruguay	Minas	Uruguaya.-

1	**OCUPACION**	FUNCIONARIO DE L[illegible] (de 1945).- Cargo Subencargado de vigilancia (ESTUDIOS: Primarios solamente.-
2	**DOMICILIO**	RAFAEL HORTIGUERA Nro. 3934 Apto. 2 (desde el año 1940 a la fecha

3	**CREDENCIAL CIVICA**	SERIE: B.N.A.	NUMERO: 7593	TRASLADO: B.N.A.24233	**DOC. de IDENT.** 580.439.-

PARA SER PRESENTADO ANTE LAS AUTORIDADES DE LA A. N. P.
OBJETO DE LA TRAMITACION (Permanencia en el Cargo).-

1 - Consignar con precisión lugar de trabajo o estudio los 10 últimos años.
2 - Consignar con precisión cada domicilio en los últimos 10 años.
3 - Consignar si ha tenido traslados y números anteriores.

FIRMA DEL SOLICITANTE

COMISARIA SECCIONAL 12a.-

Pase a sus efectos al Departamento 3 de la D. N. I. I.

JUAN VENTURA PERDIGAN.-
COMISARIO

D. N. I. I.- DEPARTAMENTO Nº 3

DIA	MES	AÑO
3	DIC.	973

Se hace constar que el titular de la presente solicitud registra las siguientes anotaciones en el fichero de esta Dirección

SIN ANOTACIONES

POR EL JEFE DEL DEPARTAMENTO N.o 3
y por su orden

Benito GONZALEZ BONILLA
SUB-COMISARIO

104222

N° 2173

J.P.M. O y M Fórm. 05.342

Fórm.. 670

JUNTA DE COMANDANTES
EN JEFE
SERVICIO DE INFORMACION DE DEFENSA

B

DEPARTAMENTO	DIA	MES	AÑO
MONTEVIDEO	22	11	978

N.o 2.606.-wnr.-

- SOLICITUD DE CONSTANCIA DE HABILITACION PARA CARGOS PUBLICOS -

TITULAR	APELLIDO PATERNO: GIL ● F+	APELLIDO MATERNO: SOJA.-
	PRIMER NOMBRE: OMAR	SEGUNDO NOMBRE: MARCIAL .-
PADRE	PRIMER NOMBRE: PEDRO	SEGUNDO NOMBRE: ----------
MADRE	PRIMER NOMBRE: LUISA	SEGUNDO NOMBRE: ----------

FECHA Y LUGAR DE NACIMIENTO	MES	DIA	AÑO	PAIS	LOCALIDAD o PROVINCIA	NACIONALIDAD
	08	17	1920	URUGUAY	MONTEVIDEO	OR-CASALO.-

1 OCUPACION: FUNCIONARIO DE LA INTENDENCIA MUNICIPAL DE MONTEVIDEO (de 1950) Cargo Sub-Director de Ingeniería de Tránsito (ESTUDIOS: primarios y secundarios completos 3 años de Facultad de ingeniería .-

2 DOMICILIO: GUALBERTO MENDEZ Nro. 1899 (desde el año 1968 a la fecha).-

3 CREDENCIAL CIVICA	SERIE	NUMERO		DOC. de IDENT.
	A, B.A.	3274	sin traslados.-	345.066.-

PARA SER PRESENTADO ANTE LAS AUTORIDADES DE: I. M. M. .-
OBJETO DE LA TRAMITACION: (Permanencia en el Cargo).-

1 - Consignar con precisión, lugar de trabajo o estudio los 10 últimos años.
2 - Consignar con precisión cada domicilio en los últimos 10 años.
3 - Consignar si ha tenido traslados y números anteriores.

FIRMA DEL SOLICITANTE

COMISARIA SECCIONAL 12a.-

Pase a sus efectos al Departamento 3 de la D. N. I. I.

JUAN VENTURA PERDIGON.-
COMISARIO

D.N.I.I. - DEPARTAMENTO Nº 3

DIA 3 DIC. MES AÑO 978

Se hace constar que el titular de la presente solicitud registra las siguientes anotaciones en el fichero de esta Dirección

DEPARTAMENTO Nº. 3

SIN ANOTACIONES

POR EL JEFE DEL DEPARTAMENTO N.o 3
y por su orden

Benito SUAREZ BONILLA
SUB - COMISARIO

104223 4 273 1

S.I.D.
J.P.M. O y M Fórm. 05.312

Fórm. 670

JUNTA DE COMANDANTES
EN JEFE
SERVICIO DE INFORMACION DE DEFENSA

B.

DEPARTAMENTO	DIA	MES	AÑO
MONTEVIDEO	16	12	978

N.o 3193

- SOLICITUD DE CONSTANCIA DE HABILITACION PARA CARGOS PUBLICOS -

TITULAR	APELLIDO PATERNO: ----------	APELLIDO MATERNO: BARRIOS
	PRIMER NOMBRE: ALFREDO	SEGUNDO NOMBRE: IGNACIO
PADRE	PRIMER NOMBRE: ----------	SEGUNDO NOMBRE: ----------
MADRE	PRIMER NOMBRE: RAMONA	SEGUNDO NOMBRE: ----------

FECHA Y LUGAR DE NACIMIENTO	DIA	MES	AÑO	PAIS	LOCALIDAD o PROVINCIA	NACIONALIDAD
	08	02	916	URUGUAY	FLORES	Or. Casado.

1	OCUPACION	Portero de la I.M.M. desde el año 1.969 a la fecha,anteriormente: Taller "Paso Molino" (Agraciada) 4044;entre los años 1.964 a 1.969,
2	DOMICILIO	Nelson Nº 3524,desde el año 1.960 a la fecha.-

3	CREDENCIAL CIVICA	SERIE: B.Z.A.	NUMERO: 7405	Tdo. C.M.A. 19423.-	DOC. de IDENT.	1.397.779.-

PARA SER PRESENTADO ANTE LAS AUTORIDADES DE: INTENDENCIA MUNICIPAL DE MONTEVIDEO.-
OBJETO DE LA TRAMITACION: (Permanencia en el cargo)

1 - Consignar con precisión, lugar de trabajo o estudio los 10 últimos años.
2 - Consignar con precisión cada domicilio en los últimos 10 años.
3 - Consignar si ha sido trasladado y números anteriores.

Alfredo Barrios
FIRMA DEL SOLICITANTE

COMISARIA SECCIONAL 12a. Se eleva a la Dirección de Investigaciones.

JUAN VENTURA PEROICON
COMISARIO

D.N.I.I. - DEPARTAMENTO Nº 3

DIA 14 MES ENE. AÑO 1979

Se hace constar que el titular de la presente solicitud registra las siguientes anotaciones en el fichero de esta Dirección.

104224

2173

S.I.D.
J.P.M. O y M F. 05342

Fórm. 670

JUNTA DE COMANDANTES EN JEFE

SERVICIO DE INFORMACION DE DEFENSA

DEPARTAMENTO	DIA	MES	AÑO
MONTEVIDEO.-	22	11	197[illegible]

N.o 2.6[illegible]

- SOLICITUD DE CONSTANCIA DE HABILITACION PARA CARGOS PUBLICOS -

TITULAR	APELLIDO PATERNO [illegible]	APELLIDO MATERNO [illegible]
	PRIMER NOMBRE SANTO.-	SEGUNDO NOMBRE [illegible]
PADRE	PRIMER NOMBRE [illegible]	SEGUNDO NOMBRE [illegible]
MADRE	PRIMER NOMBRE GREGORIA.-	SEGUNDO NOMBRE [illegible]

FECHA Y LUGAR DE NACIMIENTO	MES	DIA	AÑO	PAIS	LOCALIDAD o PROVINCIA	NACIONALIDAD
	6	25	1923	URUGUAY.-	CERRO LARGO.-	ORIENTAL, PIVOR.

1 OCUPACION Empleado de la A.N.P.,desde el año 1950 a la fecha.-

2 DOMICILIO EMILIO [illegible] Nº 4717,residió en la misma desde el año 1977.- CAP.TULA Nº 4116,residió en la misma desde el año 1965 a 1977.-

3 CREDENCIAL CIVICA	SERIE	NUMERO		DOC. de IDENT.
	G.B.C.	2.880.-	Trasladado a B.T.B. 10.287 B.U.A.- 13.445.-	601.[illegible].-

PARA SER PRESENTADO ANTE LAS AUTORIDADES DE LA ADM.N.L.PUERTOS.-
OBJETO DE LA TRAMITACION PERMANENCIA EN EL CARGO.-

1 - Consignar con precisión lugar de trabajo o estudio los 10 últimos años.
2 - Consignar con precisión cada domicilio en los últimos 10 años.
3 - Consignar si ha tenido traslados y números anteriores.

Saulo P. Batalla
FIRMA DEL SOLICITANTE

COMISARIA SECCIONAL 12a.-

Pase a sus efectos al Departamento 3 de la D. N. I. I.

JUAN VENTURA PERDIGON.-
COMISARIO

D. N. I. I. - DEPARTAMENTO Nº 3

DIA	MES	AÑO
8	DIC.	1978

Se hace constar que el titular de la presente solicitud registra las siguientes anotaciones en el fichero de esta Dirección

DEPARTAMENTO Nº 3

SIN ANOTACIONES

POR EL JEFE DEL DEPARTAMENTO N.o 3
y por su orden

Basilio GONZALEZ MONILLA
SUB-COMISARIO

104225 2173

S.I.D.
J.P.M. O y M Fórm. 05.342

Fórm. 670

JUNTA DE COMANDANTES EN JEFE

SERVICIO DE INFORMACION DE DEFENSA

B

DEPARTAMENTO	DIA	MES	AÑO
MONTEVIDEO	22	11	978

N.o 2.595.-mr.-

- SOLICITUD DE CONSTANCIA DE HABILITACION PARA CARGOS PUBLICOS -

TITULAR	APELLIDO PATERNO: HERNANDEZ a + +	APELLIDO MATERNO: RODRIGUEZ.-
	PRIMER NOMBRE: ASDRUBAL	SEGUNDO NOMBRE: MARCELINO
PADRE	PRIMER NOMBRE: JESUS	SEGUNDO NOMBRE: MARTIN.-
MADRE	PRIMER NOMBRE: JUANA.	SEGUNDO NOMBRE: MANUELA.-

FECHA Y LUGAR DE NACIMIENTO	MES	DIA	AÑO	PAIS	LOCALIDAD o PROVINCIA	NACIONALIDAD
	01	09	1911	URUGUAY	SALTO	OR=CASADO.-

1 OCUPACION: FUNCIONARIO DE LA INTENDENCIA MUNICIPAL DE MONTEVIDEO (de 1949) Cargo oficial Tecnico (Escuelas Primarias y U.T.U. (1929 a 1932).-

2 DOMICILIO: RAMON MARQUEZ Nro. 3676 (desde el año 1959 a la fecha).

3 CREDENCIAL CIVICA	SERIE	NUMERO		DOC. de IDENT.
	B.O.A.	1542	TRASLADO B.E.A. 8598	1.515.947.-

PARA SER PRESENTADO ANTE LAS AUTORIDADES DE .J M. H. .-
OBJETO DE LA TRAMITACION (Permanencia en el Cargo).-

1 - Consignar con precisión, lugar de trabajo o estudio los 10 últimos años.
2 - Consignar con precisión cada domicilio en los últimos 10 años.
3 - Consignar en los tres traslados y números anteriores.

Asdrúbal M. Hernández
FIRMA DEL SOLICITANTE

POLICIA DE MONTEVIDEO SECCIONAL 12a.-

COMISARIA SECCIONAL 12a.-

Pase a sus efectos al Departamento 3 de la D. N. I. I.

JUAN VENTURA PERDIGON.-
COMISARIO

D. N. I. I. DEPARTAMENTO Nº 3

DIA 8 | MES DIC. | AÑO 1978

Se hace constar que el titular de la presente solicitud registra las siguientes anotaciones en el fichero de esta Dirección

DEPARTAMENTO N.o 3

SIN ANOTACIONES

POR EL JEFE DEL DEPARTAMENTO N.o 3
Y por su orden

Ruben GONZALEZ BONILLA
SUB-COMISARIO
104226

2173

S.I.D.
J.P.M. O y M Fórm. 05.312

Fórm. 670

JUNTA DE COMANDANTES
EN JEFE
SERVICIO DE INFORMACION DE DEFENSA

B

DEPARTAMENTO	DIA	MES	AÑO
MONTEVIDEO	22	11	978

N.o 2.583.-vmt

- SOLICITUD DE CONSTANCIA DE HABILITACION PARA CARGOS PUBLICOS -

TITULAR	APELLIDO PATERNO: MELGAR	APELLIDO MATERNO: CACERES.-
	PRIMER NOMBRE: JACINTO	SEGUNDO NOMBRE: ----------
PADRE	PRIMER NOMBRE: JACINTO	SEGUNDO NOMBRE: ----------
MADRE	PRIMER NOMBRE: SARA	SEGUNDO NOMBRE: ----------

FECHA Y LUGAR DE NACIMIENTO	MES	DIA	AÑO	PAIS	LOCALIDAD o PROVINCIA	NACIONALIDAD
	09	15	1929	URUGUAY	LAVALLEJA	URUGUAYO.- CASADO.-

1 **OCUPACION**: FUNCIONARIO DE O. S. E. (desde el año 1960 a la fecha- Cargo tomaconsumos (ESTUDIOS primarios solamente.-

2 **DOMICILIO**: HUASCAR Nro. 3917 (desde el año 1953 a la fecha).-

3 **CREDENCIAL CIVICA**: SERIE: S.A.A. — NUMERO: 13.535 — Traslado B.N.A. 13.696 / S.A.A. 18.898 / B.N.A. 21.001 — DOC. de IDENT.: 1.132.057.-

PARA SER PRESENTADO ANTE LAS AUTORIDADES DE O. S. E. .-
OBJETO DE LA TRAMITACION (Permanencia en el cargo).-

1 - Consignar con precisión, lugar de trabajo o estudio los 10 últimos años.
2 - Consignar con precisión cada domicilio en los últimos 10 años.
3 - Consignar si ha habido traslados y números anteriores.

FIRMA DEL SOLICITANTE

JEFATURA DE POLICIA DE MONTEVIDEO — COMISARIA SECCIONAL 12a. — SECCIONAL 12a.

COMISARIA SECCIONAL 12a.-

Pase a sus efectos al Departamento 3 de la D. N. I. I.

JUAN VSI[illegible]RA PERDIGON.-
COMISARIO

D. N. I. - DEPARTAMENTO Nº 3

DIA 08 DIC. MES AÑO 1978

Se hace constar que el titular de la presente solicitud registra las siguientes anotaciones en el fichero de esta Dirección

SIN [illegible]

POR EL JEFE DEL DEPARTAMENTO N.o 3
y por su orden

2173

104227

S.I.D.
J.P.M. O y M. Fórm. 05.312

Fórm. 670

JUNTA DE COMANDANTES
EN JEFE
SERVICIO DE INFORMACION DE DEFENSA

B

DEPARTAMENTO	DIA	MES	AÑO
MONTEVIDEO	22	11	978

N.o 2.582.-wnr.

- SOLICITUD DE CONSTANCIA DE HABILITACION PARA CARGOS PUBLICOS -

TITULAR	APELLIDO PATERNO: MOMIA.-	APELLIDO MATERNO: GENTA.-
	PRIMER NOMBRE: OFIR	SEGUNDO NOMBRE: ------
PADRE	PRIMER NOMBRE: FELIX	SEGUNDO NOMBRE: --------
MADRE	PRIMER NOMBRE: MOMINA	SEGUNDO NOMBRE: ANTONIA TERESA.-

FECHA Y LUGAR DE NACIMIENTO	MES	DIA	AÑO	PAIS	LOCALIDAD o PROVINCIA	NACIONALIDAD
	11	19	1923	URUGUAY	MONTEVIDEO	OR=DIVORCIADA

1	**OCUPACION**	FUNCIONARIA de ASIGNACIONES FAMILIARES (desde el año 1969 a la fecha) Cargo Auxiliar de Servicio (ESTUDIOS: Primarios 3 años de secundaria (de 1935 a 1938).-
2	**DOMICILIO**	SAN MARTIN Nro. 3319 (desde el año 1950 a la fecha).-

3	CREDENCIAL CIVICA	SERIE: B.M.A	NUMERO: 15.734	sin traslados.-	DOC. de IDENT.	451.815.-

PARA SER PRESENTADO ANTE LAS AUTORIDADES DE: ASIGNACIONES FAMILIARES .-
OBJETO DE LA TRAMITACION: (Permanencia en el Cargo).-

1 - Consignar con precisión, lugar de trabajo o estudio los 10 últimos años.
2 - Consignar con precisión cada domicilio en los últimos 10 años.
3 - Consignar si ha sufrido traslados y números anteriores.

Ofir Momia Genta
FIRMA DEL SOLICITANTE

MONTEVIDEO SECCIONAL 12a.

COMISARIA SECCIONAL 12a.-

Pase a sus efectos al Departamento 3 de la D. N. I. I.

JUAN VENTURA PERDIGON.-
COMISARIO

D. N. I. 1o DEPARTAMENTO Nº 3

DIA	MES	AÑO
08	DIC.	1978

Se hace constar que el titular de la presente solicitud registra las siguientes anotaciones en el fichero de esta Dirección

SIN

POR EL JEFE DEL DEPARTAMENTO N.o 3
y por su orden

104228 2173

S.I.D.
J.P.M. O y M Fórm. 05.312

Fórm. 670

JUNTA DE COMANDANTES
EN JEFE
SERVICIO DE INFORMACION DE DEFENSA

DEPARTAMENTO	DIA	MES	AÑO
Montevideo.-	22	11	1978

N.o 2.647.jal

- SOLICITUD DE CONSTANCIA DE HABILITACION PARA CARGOS PUBLICOS -

TITULAR	APELLIDO PATERNO: RODRIGUEZ.=	APELLIDO MATERNO: MORA.=
	PRIMER NOMBRE: EDUARDO.=	SEGUNDO NOMBRE: JULIO.=
PADRE	PRIMER NOMBRE: HUGO.=	SEGUNDO NOMBRE: CARLOS.=
MADRE	PRIMER NOMBRE: NELLY.=	SEGUNDO NOMBRE: OLGA.=

FECHA Y LUGAR DE NACIMIENTO	MES	DIA	AÑO	PAIS	LOCALIDAD o PROVINCIA	NACIONALIDAD
	12	23	1957	URUGUAY.=	MINAS.=	ORIENTAL, SOLTERO

1 OCUPACION: Empleado del C.O.N.A.E, desde el año 1977 a la fecha.-Estudiante de 1 Fac.de Ciencias Económicas, desde 1976 a la fecha.-Preparatorios en 1 S agrada Flia.de 1974 a 1975.-Liceo en el Sgdo.Corazon de 1970/1973.

2 DOMICILIO: LUIS ALBERTO DE HERRERA Nº 4059, reside en la finca desde el año 1963

3 CREDENCIAL CIVICA	SERIE	NUMERO		**DOC. de IDENT.**
	B.M.A.	23.257.-	Sin traslado.-	1.503.744.-

PARA SER PRESENTADO ANTE LAS AUTORIDADES DE L C.O.N.A.E.=
OBJETO DE LA TRAMITACION PERMANENCIA EN EL CARGO.=

1 - Consignar con precisión, lugar de trabajo o estudio los 10 últimos años.
2 - Consignar con precisión cada domicilio en los últimos 10 años.
3 - Consignar si ha tenido traslados y números anteriores.

FIRMA DEL SOLICITANTE

COMISARIA SECCIONAL 12a.-

Pase a sus efectos al Departamento 3 de la D. N. I. I.

JUAN VENTURA PERDIGON.=
COMISARIO

D. N. I. I. - DEPARTAMENTO Nº 3

DIA 3 | MES DIC. | AÑO 1978

Se hace constar que el titular de la presente solicitud registra las siguientes anotaciones en el fichero de esta Dirección

SIN ANOTACIONES

Silvia Luis Borges
Sub Oficial

R A

104229 2173

S.I.D.
J.P.M. O y M Fórm. 05.342

Fórm. 670

JUNTA DE COMANDANTES
EN JEFE
SERVICIO DE INFORMACION DE DEFENSA

DEPARTAMENTO	DIA	MES	AÑO
MONTEVIDEO	22	11	978

N.o 2.598.-

- SOLICITUD DE CONSTANCIA DE HABILITACION PARA CARGOS PUBLICOS -

TITULAR	APELLIDO PATERNO: FONTES	APELLIDO MATERNO: TORRES.-
	PRIMER NOMBRE: GILBERTO.-	SEGUNDO NOMBRE: ---------
PADRE	PRIMER NOMBRE: RUFINO	SEGUNDO NOMBRE: ---------
MADRE	PRIMER NOMBRE: ETELVINA	SEGUNDO NOMBRE: FERMINA.-

FECHA Y LUGAR DE NACIMIENTO	MES	DIA	AÑO	PAIS	LOCALIDAD o PROVINCIA	NACIONALIDAD
	02	26	1921	URUGUAY	SALTO	ORIGINARIO

1	**OCUPACION**	FUNCIONARIO DE LA ADMINISTRACION NACIONAL DE PUERTOS (de 1963) Cargo Conductor (ESTUDIOS primarios solamente.-
2	**DOMICILIO**	CHIMBARAZO Nro 3631 (desde el año 1967 a la fecha).-

3	CREDENCIAL CIVICA	SERIE: J.C.A.	NUMERO: 1810	sin traslados.-	DOC. de IDENT.: 723.016.-

PARA SER PRESENTADO ANTE LAS AUTORIDADES DE: LA A. N. P.
OBJETO DE LA TRAMITACION: (Permanencia en el Cargo).-

1 - Consignar con precisión, lugar de trabajo o estudio los 10 últimos años.
2 - Consignar con precisión cada domicilio en los últimos 10 años.
3 - Consignar si ha tenido traslados y números anteriores.

Gilberto Fontes
FIRMA DEL SOLICITANTE

POLICIA DE MONTEVIDEO SECCIONAL 12a.

COMISARIA SECCIONAL 12a.-

Pase a sus efectos al Departamento 3 de la D. N. I. I.

JUAN VENTURA PERDIGON.-
COMISARIO

D. N. I. I. - DEPARTAMENTO Nº 3

DIA 2 | MES D | AÑO I.C. 1978

Se hace constar que el titular de la presente solicitud registra las siguientes anotaciones en el fichero de esta Dirección

DEPARTAMENTO No. 3

SIN ANOTACIONES

POR EL JEFE DEPARTAMENTO N.o 3
Y POR SU ORDEN

Benito [illegible]
SUB-COMISARIO

104230

A 2173

S.I.D.
J.P.M. O y M Fórm. 05312

Fórm. 670

FU(U)

JUNTA DE COMANDANTES
EN JEFE
SERVICIO DE INFORMACION DE DEFENSA

SC(U) SC(U)

DEPARTAMENTO	DIA	MES	AÑO
MONTEVIDEO	12	10	978

N.o 1.791.-unr.-

- SOLICITUD DE CONSTANCIA DE HABILITACION PARA CARGOS PUBLICOS -

TITULAR	APELLIDO PATERNO: SANCHEZ	APELLIDO MATERNO: CASTRO.-
	PRIMER NOMBRE: MIGUEL AN ++	SEGUNDO NOMBRE: ANGEL.-
PADRE	PRIMER NOMBRE: ANGEL	SEGUNDO NOMBRE: SANTIAGO.-
MADRE	PRIMER NOMBRE: ERMINIA.-	SEGUNDO NOMBRE: -------

FECHA Y LUGAR DE NACIMIENTO	DIA	MES	AÑO	PAIS	LOCALIDAD o PROVINCIA	NACIONALIDAD
	27	04	1950	URUGUAY	MONTEVIDEO.-	OR-SOLTERO.-

1	**OCUPACION**	FUNCIONARIO DE A.F.E. (desde el año 1975 a la fecha).- (Cargo medio Oficial Soldador) ESTUDIOS: Primarios (Industrias Navales de 1975 a 1977) .-
2	**DOMICILIO**	FRANCISCO PLA Nro. 4165 (desde el año 1965 a la fecha).-

		SERIE	NUMERO		DOC. de IDENT.
3	**CREDENCIAL CIVICA**	B.N.A.	34.786	sin traslados.-	1.401.000.-

PARA SER PRESENTADO ANTE LAS AUTORIDADES DE OBJETO DE LA TRAMITACION

A. F. E. .-
(Permanencia en el Cargo).-

1 - Consigna con precisión lugar de trabajo o estudio los 10 últimos años.
2 - Consigna con precisión cada domicilio en los últimos 10 años.
3 - Consigna si ha tenido traslados y números anteriores.

Miguel A. Sanchez
FIRMA DEL SOLICITANTE

COMISARIA SECCIONAL 12a.-

Pase a sus efectos al Departamento 3 de la D. N. I. I.

JUAN VENTURA PERDIGON.-
COMISARIO

D. N. I. I..-.DEPARTAMENTO Nº 3

DIA 17 NOV. 1978

Se hace constar que el titular de la presente solicitud registra las siguientes anotaciones en el fichero de esta Dirección

SIN ANOTACIONES

POR EL JEFE DEL DEPARTAMENTO N.o 3
y por su orden

Benito GONZALEZ BONILLA
SUB - COMISARIO

2173

104231

S.I.D.
J.P.M. O y M Fórm. 05.342

Fórm.. 670

FU(V)
COFA(V)
PC(V)

JUNTA DE COMANDANTES EN JEFE
SERVICIO DE INFORMACION DE DEFENSA

DEPARTAMENTO	DIA	MES	AÑO
MONTEVIDEO	17	10	1978

N.o 1788.gb.-

- SOLICITUD DE CONSTANCIA DE HABILITACION PARA CARGOS PUBLICOS -

TITULAR	APELLIDO PATERNO [illegible]	APELLIDO MATERNO [illegible]
	PRIMER NOMBRE HUGO (ANULADO)	SEGUNDO NOMBRE RULFO
PADRE	PRIMER NOMBRE [illegible]	SEGUNDO NOMBRE [illegible]
MADRE	PRIMER NOMBRE IDAURA	SEGUNDO NOMBRE [illegible]

FECHA Y LUGAR DE NACIMIENTO	DIA	MES	AÑO	PAIS	LOCALIDAD o PROVINCIA	NACIONALIDAD
	03	01	1930	URUGUAY	[illegible]	URUGUAYA.divorciada.-

1	**OCUPACION**	de 1958 a 1971 en P.L.U.N. . y de 1971 a la fecha en el Ministerio de Transporte y Obras Públicas.-
2	**DOMICILIO**	de 1957 a 1970 en Ruta 5, Km.26, Dpto.Canelones, de 1970 a la fecha Burgues Nº 3560 bis.-

3	**CREDENCIAL CIVICA**	SERIE A.V.B.	NUMERO 2.294	(ILEGIBLE) SIN INHABILIDADES	DOC. de IDENT. 535.518.-

PARA SER PRESENTADO ANTE LAS AUTORIDADES DE
OBJETO DE LA TRAMITACION

MINISTERIO DE TRANSPORTE Y OBRAS PUBLICAS
Permanencia en el cargo.-

1 - Consignar con precisión lugar de trabajo o estudio los 10 últimos años.
2 - Consignar con precisión cada domicilio en los últimos 10 años.
3 - Consignar si ha tenido traslados y números anteriores.

Hugo Fernández
FIRMA DEL SOLICITANTE

COMISARIA SECCIONAL 12a.

Pase a sus efectos al Departamento 3 de la D. N. I. I.

JUAN VICENTE PERDIGON
COMISARIO

D. N. I. I.-.DEPARTAMENTO Nº 3

DIA 17 MES NOV. AÑO 1978

Se hace constar que el titular de la presente solicitud registra las siguientes anotaciones en el fichero de esta Dirección

JEF CANELONES CARGOS.-

DEPARTAMENTO Nº. 3

SIN ANOTACIONES

Silvia D. Borges
Sub-Comisario
P.A

2173

104232

Fórm. 670

FU(V)

JUNTA DE COMANDANTES
EN JEFE
SERVICIO DE INFORMACION DE DEFENSA

CCCO(V)
PC(V)

DEPARTAMENTO	DIA	MES	AÑO
Montevideo.-	16	10	1978

N.o 1774.-jar:

- SOLICITUD DE CONSTANCIA DE HABILITACION PARA CARGOS PUBLICOS -

TITULAR	APELLIDO PATERNO .-.-.-.-.-.-.-.-.-.-.-.-.-	APELLIDO MATERNO MONTES.-
	PRIMER NOMBRE GERARDO.- U Y+	SEGUNDO NOMBRE .-.-.-.-.-.-.-.-.-
PADRE	PRIMER NOMBRE .-.-.-.-.-.-.-.-.-.-.-.-.-	SEGUNDO NOMBRE .-.-.-.-.-.-.-.-.-
MADRE	PRIMER NOMBRE ELVIRA.-	SEGUNDO NOMBRE .-.-.-.-.-.-.-.-.-

FECHA Y LUGAR DE NACIMIENTO	DIA	MES	AÑO	PAIS	LOCALIDAD o PROVINCIA	NACIONALIDAD
	11	02	1941	URUGUAY.-	Montevideo.-	oriental,casado.-

1 OCUPACION Encgdo.de 1ra, de deposito,del Ministerio de Transporte y Obras Publicas.-Desde Diciembre de 1977 a la fecha.-Anteriormente se desempeñaba como Corredor de Comercio de 1968 a 1977.-

2 DOMICILIO JUANA DE ARCO Nº 3261,reside en la Finca desde el año 1965 a la fecha.-

3 CREDENCIAL CIVICA	SERIE	NUMERO		DOC. de IDENT.
	B.M.B.	16.574.-	Sin traslado.-	1.108.741.-

PARA SER PRESENTADO ANTE LAS AUTORIDADES DE EL MINIST.TRANSP. y OBRAS PUBLICAS.-
OBJETO DE LA TRAMITACION
Permanencia en el cargo.-

1 - Consignar con precisión lugar de trabajo o estudio los 10 últimos años.
2 - Consignar con precisión cada domicilio en los últimos 10 años.
3 - Consignar si ha tenido traslados y números anteriores.

FIRMA DEL SOLICITANTE

COMISARIA SECCIONAL 2a.-

Pase a sus efectos al Departamento 3 de la D. N. I. I.

JUAN VENTURA PERCIGON.-
COMISARIO

D. N. I. I..-.DEPARTAMENTO Nº 3

día	MES	AÑO
17	NOV.	1978

Se hace constar que el titular de la presente solicitud registra las siguientes anotaciones en el fichero de esta Dirección

SIN ANOTACIONES

POR EL JEFE DEPARTAMENTO N.o 3
y por su ausencia

[illegible] PENILLA
[illegible]

2173

104233

S.I.D.
J.P.M. O y M Fórm. 05.342

Fórm. 670

JUNTA DE COMANDANTES
EN JEFE
SERVICIO DE INFORMACION DE DEFENSA

DEPARTAMENTO	DIA	MES	AÑO
MONTEVIDEO	13	12	1978

N.o 2.963.

- SOLICITUD DE CONSTANCIA DE HABILITACION PARA CARGOS PUBLICOS -

TITULAR	APELLIDO PATERNO: SOSA	APELLIDO MATERNO: CARDALLO
	PRIMER NOMBRE: JUAN	SEGUNDO NOMBRE: JOSE
PADRE	PRIMER NOMBRE: JUAN	SEGUNDO NOMBRE: LULALIO
MADRE	PRIMER NOMBRE: EUGENIA	SEGUNDO NOMBRE:

FECHA Y LUGAR DE NACIMIENTO	DIA	MES	AÑO	PAIS	LOCALIDAD o PROVINCIA	NACIONALIDAD
	3	12	1925	URUGAUY	MONTEVIDEO	OR.CDO.

1	**OCUPACION**	CASINOS MUNICIPALES desde el 7 de febrero de 1963,(FISCAL) Primarios completos.estudios.-
2	**DOMICILIO**	CALLE V No.3860 Apto.612(PARQUE POSADAS)desde el mes de febrero a la fecha,anterior Ne lson N o.3546,desde 1960 .-

3	CREDENCIAL CIVICA	SERIE	NUMERO		DOC. de IDENT.
		B.N.A	10549	SIN TRASLADO	490-769.

PARA SER PRESENTADO ANTE LAS AUTORIDADES DE OBJETO DE LA TRAMITACION CASINOS MUNICIPALES PERMANENCIA EN EL CARGO.-

1 - Consignar con precisión, lugar de trabajo o estudio los 10 últimos años.
2 - Consignar con precisión cada domicilio en los últimos 10 años.
3 - Consignar si ha habido traslados y números anteriores.

Juan J. Sosa
FIRMA DEL SOLICITANTE

POLICIA DE MONTEVIDEO SECCIONALES

COMISARIA SECCIONAL 12a.- Se eleva a la Dirección de Investigaciones.

JUAN VENTURA PERDIGON
COMISARIO

D.N.I.I. - DEPARTAMENTO Nº 3

DIA 26 MES DIC. AÑO 1978

Se hace constar que el titular de la presente solicitud registra las siguientes anotaciones en el fichero de esta Dirección.

SIN ANOTACIONES

POR EL JEFE DEPARTAMENTO N.o 3
y por su

Sub. Crio. Mateur Rosa 2173

104234

S.I.D.
J.P.M. O y M F. 05342

Fórm. 670

JUNTA DE COMANDANTES
EN JEFE
SERVICIO DE INFORMACION DE DEFENSA

DEPARTAMENTO	DIA	MES	AÑO
Montevideo.-	17	11	1978

N.O 2.413.-jar.

- SOLICITUD DE CONSTANCIA DE HABILITACION PARA CARGOS PUBLICOS -

TITULAR	APELLIDO PATERNO:	APELLIDO MATERNO: GUYANCURT
	PRIMER NOMBRE: JOSE.	SEGUNDO NOMBRE: REYNO.-
PADRE	PRIMER NOMBRE:	SEGUNDO NOMBRE:
MADRE	PRIMER NOMBRE: CARMEN.-	SEGUNDO NOMBRE:

FECHA Y LUGAR DE NACIMIENTO	DIA	MES	AÑO	PAIS	LOCALIDAD o PROVINCIA	NACIONALIDAD
	4	4	1935	URUGUAY.-	Montevideo.-	oriental,casado.

1	**OCUPACION**	Empleado del Consejo de Educación Primaria (CoNAE.),desde el año 1965 a la fecha.-
2	**DOMICILIO**	SANTIAGO FIGUEREDO Nº 4569,apto.2,reside en la finca desde el año 1962 a la fecha.-

		SERIE	NUMERO			
3	**CREDENCIAL CIVICA**	B.N.A.	17.331.	sin traslado.-	**DOC. de IDENT.**	971.766.-

PARA SER PRESENTADO ANTE LAS AUTORIDADES DE CoNAE.-
OBJETO DE LA TRAMITACION
Permanencia en el cargo.-

1 - Consignar con precisión lugar de trabajo o estudio los 10 últimos años.
2 - Consignar con precisión cada domicilio en los últimos 10 años.
3 - Consignar si ha tenido traslados y números anteriores.

FIRMA DEL SOLICITANTE

COMISARIA SECCIONAL 12a.-

Pase a sus efectos al Departamento 3 de la D. N. I. I.

JUAN VENTURA PERDIGON.-
COMISARIO

D. N. I. I..-DEPARTAMENTO Nº 3

DIA	MES	AÑO
08	DIC.	1978

Se hace constar que el titular de la presente solicitud registra las siguientes anotaciones en el fichero de esta Dirección

SIN ANOTACIONES

Silvia Pérez Borges
pA Secretario

104235

2173

J.P.M. O y M Fórm. 05.342

Fórm.. 670

JUNTA DE COMANDANTES
EN JEFE
SERVICIO DE INFORMACION DE DEFENSA

DEPARTAMENTO	DIA	MES	AÑO
Montevideo	17	11	1978

N.º 2.428.rota.-

- SOLICITUD DE CONSTANCIA DE HABILITACION PARA CARGOS PUBLICOS -

TITULAR	APELLIDO PATERNO: IGUINI de MOREIRA		APELLIDO MATERNO: TELIZ
	PRIMER NOMBRE: VIOLETA		SEGUNDO NOMBRE: ---
PADRE	PRIMER NOMBRE: Floroncio		SEGUNDO NOMBRE: ---
MADRE	PRIMER NOMBRE: Maura		SEGUNDO NOMBRE: ---

FECHA Y LUGAR DE NACIMIENTO	DIA	MES	AÑO	PAIS	LOCALIDAD o PROVINCIA	NACIONALIDAD
	23	8	1944	Uruguay	Montevideo	oriental, viuda

1	**OCUPACION**	Desde 1974 a la fecha Ministerio de Salud Pública.Auxiliar de Enfermería.-años anteriores Labores.-
2	**DOMICILIO**	Desde 1965 a 1974 Teniente Rinaldi No.3812.- Desde 1974 a la fecha Santiago Figueredo No.4262.-

3	**CREDENCIAL CIVICA**	SERIE: BAB	NUMERO: 29345	sin traslado.	DOC. de IDENT.	1.621.932.-

PARA SER PRESENTADO ANTE LAS AUTORIDADES DE OBJETO DE LA TRAMITACION

Ministerio de Salud Pública
Permanencia en el cargo.-

1 - Consignar con precisión lugar de trabajo o estudio los 10 últimos años.
2 - Consignar con precisión cada domicilio en los últimos 10 años.
3 - Consignar si ha tenido traslados y números anteriores.

Violeta M Iguini
FIRMA DEL SOLICITANTE

COMISARIA SECCIONAL 12a.-

Pase a sus efectos al Departamento 3 de la D. N. I. I.

JUAN VENTURA PERDIGON
COMISARIO

D. N. I. I.-.DEPARTAMENTO Nº 3

DIA	MES	AÑO
08	DIC.	1978

Se hace constar que el titular de la presente solicitud registra las siguientes anotaciones en el fichero de esta Dirección

"AÑO DEL BICENTENARIO DE LA POLICIA"
MEMORANDUM Nº 1.685/979.cdif.-

REGISTRADOS: IGUINI de MOREIRA; Violeta.
DOCUMENTO: C.C. LAB. 29.345.
DOMICILIO: Teniente Rinaldi Nº 3670 (1970), Apto. 2.
ANOTACIONES: Según Nota Interna Nº 228 del Departamento Nº 2 de esta Dirección, fechada el 25 de Agosto de 1970, está afiliada al Comité "Transporte" del Partido Comunista.-

DIRECCION NACIONAL de INFORMACION e INTELIGENCIA

CON ANOTACIONES

WASHINGTON D.C. SECRETARIA

104236 2173

J.P.M. O y M Fórm. 05.342

Fórm.. 670

JUNTA DE COMANDANTES
EN JEFE
SERVICIO DE INFORMACION DE DEFENSA (33)

DEPARTAMENTO	DIA	MES	AÑO
MONTEVIDEO	16	12	978

N.o 3.148.=

- SOLICITUD DE CONSTANCIA DE HABILITACION PARA CARGOS PUBLICOS -

TITULAR	APELLIDO PATERNO: SOSA de FARRAS. + *	APELLIDO MATERNO: FACCIO
	PRIMER NOMBRE: IGNA	SEGUNDO NOMBRE: GLADYS.=
PADRE	PRIMER NOMBRE: LUIS	SEGUNDO NOMBRE: CARLOS.=
MADRE	PRIMER NOMBRE: LIDIA	SEGUNDO NOMBRE: MATILDE.=

FECHA Y LUGAR DE NACIMIENTO	DIA	MES	AÑO	PAIS	LOCALIDAD o PROVINCIA	NACIONALIDAD
	20	07	1939	URUGUAY	MONTEVIDEO	ORIGINARIA.=

1	**OCUPACION**	FUNCIONARIA DE SALUD PUBLICA (desde el año 1975 a la fecha) Cargo Ciudadora (TEJIDOS: primarios solamente.= (de 1955 a 1965 Textil Castan S.A. sita en CASTIAN Nro. 3209.=
2	**DOMICILIO**	MINCIANA Nro. 3438 (desde el año 1966 a la fecha).=

3	CREDENCIAL CIVICA	SERIE: B.N.A.	NUMERO: . 23.327	sin traslados.=	DOC. de IDENT.	1.074.246.=

PARA SER PRESENTADO ANTE LAS AUTORIDADES DE M. S. P. .=
OBJETO DE LA TRAMITACION
(Permanencia en el Cargo).=

1 - Consignar con precisión, lugar de trabajo o estudio los 10 últimos años.
2 - Consignar con precisión cada domicilio en los últimos 10 años.
3 - Consignar si ha tenido traslados y números anteriores.

Ignacia Gladys Sosa de Farras
FIRMA DEL SOLICITANTE

COMISARIA SECCIONAL 12a.= Se eleva a la Dirección de Investigaciones.

JUAN VALERA PERDIGON.=
COMISARIO

D.N.I. DEPARTAMENTO Nº 3

DIA 14 | MES ENE. | AÑO 1979

Se hace constar que el titular de la presente solicitud registra las siguientes anotaciones en el fichero de esta Dirección.

S.I.D.
J.P.M. O y M F. 05342

104237

2173
Fórm. 670

FU(V)
PC(V)

JUNTA DE COMANDANTES
EN JEFE
SERVICIO DE INFORMACION DE DEFENSA

DEPARTAMENTO	DIA	MES	AÑO
MONTEVIDEO	17	10	978

N.o 1.777.-uno.-

- SOLICITUD DE CONSTANCIA DE HABILITACION PARA CARGOS PUBLICOS -

	APELLIDO PATERNO	APELLIDO MATERNO
TITULAR	PAN.-	UHALDE.-
	PRIMER NOMBRE	SEGUNDO NOMBRE
	NORMA.-	----------
PADRE	PRIMER NOMBRE	SEGUNDO NOMBRE
	JUAN .-	----------
MADRE	PRIMER NOMBRE	SEGUNDO NOMBRE
	LUISA.-	----------

	DIA	MES	AÑO	PAIS	LOCALIDAD o PROVINCIA	NACIONALIDAD
FECHA Y LUGAR DE NACIMIENTO	05	11	1935	URUGUAY	MONTEVIDEO	OR=SOLTERA.-

1 OCUPACION FUNCIONARIA DEL MINISTERIO DE TRANSPORTES Y OBRAS PUBLICAS(de 1962) (Cargo Adm.3 Grado 7)
ESTUDIOS Primarios solamente.-

2 DOMICILIO CARLOS VAZ FERREIRA Nro. 3590 (desde el año 1952 a la fecha).-

	SERIE	NUMERO		DOC. de IDENT.
3 CREDENCIAL CIVICA	B.M.A.	15.903	sin traslados.-	744.599.-

PARA SER PRESENTADO ANTE LAS AUTORIDADES DE EL MINISTERIO DE TRANSPORTES Y OBRAS PU-
OBJETO DE LA TRAMITACION BLICAS.- (Permanencia en el Cargo).-

1 - Consignar con precisión lugar de trabajo o estudio los 10 últimos años.
2 - Consignar con precisión cada domicilio en los últimos 10 años.
3 - Consignar si ha tenido traslados y números anteriores.

FIRMA DEL SOLICITANTE

COMISARIA SECCIONAL 12a.-

Pase a sus efectos al Departamento 3 de la D. N. I. I.

JUAN VENTURA PERDIGON.-
COMISARIO

D. N. I. - DEPARTAMENTO Nº 3

DIA	MES	AÑO
17	NOV	1978

Se hace constar que el titular de la presente solicitud registra las siguientes anotaciones en el fichero de esta Dirección

DIRECCION NACIONAL DE INFORMACION E INTELIGENCIA
DEPARTAMENTO No 3
FICHERO

SIN ANOTACIONES

P/A Silvia Dell'Oro Borges
Sub-Comisario

104238 2173

Fárm. 670

FO(U)

JUNTA DE COMANDANTES EN JEFE
SERVICIO DE INFORMACION DE DEFENSA

FO(U) 20(U)

DEPARTAMENTO	DIA	MES	AÑO
MONTEVIDEO	9	10	1978

N.o 1720.-jar:

- SOLICITUD DE CONSTANCIA DE HABILITACION PARA CARGOS PUBLICOS -

TITULAR	APELLIDO PATERNO: TABARE.-	APELLIDO MATERNO: UEBBE.-
	PRIMER NOMBRE: FRANCISCO.-oft	SEGUNDO NOMBRE: .-.-.-.-.-.-.-.-
PADRE	PRIMER NOMBRE: FRANCISCO.-	SEGUNDO NOMBRE: .-.-.-.-.-.-.-.-.-
MADRE	PRIMER NOMBRE: OLGA.-	SEGUNDO NOMBRE: ESTHER.-

FECHA Y LUGAR DE NACIMIENTO	DIA	MES	AÑO	PAIS	LOCALIDAD o PROVINCIA	NACIONALIDAD
	9	6	1951	URUGUAY.-	Montevideo.-	oriental,soltero

1	**OCUPACION**	Desde 1973 a la fecha empleado de A.F.E.,cargo actual (soldador).-Anteriormente en la Marmolería sita en Gral.Flores y Londres, de 1971 a 1973.-anteriormente desocupado de 1968 a 1970.-
2	**DOMICILIO**	NICOLAS DE HERRERA Nº 4286, reside ne la finca desde el año 1960 a / la fecha.-

3	**CREDENCIAL CIVICA**	SERIE: B.N.B.	NUMERO: 28.652	-in traslado.-	**DOC. de IDENT.**	1.286.990.-

POLICIA DE MONTEVIDEO SECCIONAL 12a.

PARA SER PRESENTADO ANTE LAS AUTORIDADES DE A.F.E.-
OBJETO DE LA TRAMITACION
Permanencia en el carg-.-

1 - Consignar con precisión lugar de trabajo o estudio los 10 últimos años.
2 - Consignar con precisión cada domicilio en los últimos 10 años.
3 - Consignar si ha habido traslados y números anteriores.

Francisco Tabarez
FIRMA DEL SOLICITANTE

COMISARIA SECCIONAL 12a.-

Pase a sus efectos al Departamento 3 de la D. N. I. I.

WALTER N.CALAMET LOPEZ.-
S/B/ COMISARIO INSPECTOR.-

D. N. I. I..-.DEPARTAMENTO Nº 3

DIA	MES	AÑO
17	NOV.	1978

DIRECCION NACIONAL DE INFORMACION E INTELIGENCIA — DEPARTAMENTO Nº 3 — FICHERO

Se hace constar que el titular de la presente solicitud registra las siguientes anotaciones en el fichero de esta Dirección

SIN ANOTACIONES

P/h Silvia Lista Borges
Sub-Comisario

104239

2173

S.I.D.
J.P.M. O y M Fórm. 05.342

Fórm.. 670

JUNTA DE COMANDANTES
EN JEFE
SERVICIO DE INFORMACION DE DEFENSA

S U (U)
000 A (U)
PC (U)

DEPARTAMENTO	DIA	MES	AÑO
MONTEVIDEO	17	11	1978

N.o 1787.80.-

- SOLICITUD DE CONSTANCIA DE HABILITACION PARA CARGOS PUBLICOS -

TITULAR	APELLIDO PATERNO: QUINTERO	APELLIDO MATERNO: DOLAN
	PRIMER NOMBRE: WALTER	SEGUNDO NOMBRE: RICARDO
PADRE	PRIMER NOMBRE: EMILIO	SEGUNDO NOMBRE: EDUARDO
MADRE	PRIMER NOMBRE: MARIA	SEGUNDO NOMBRE: HORTENSIA

FECHA Y LUGAR DE NACIMIENTO	DIA	MES	AÑO	PAIS	LOCALIDAD o PROVINCIA	NACIONALIDAD
	24	09	1935	URUGUAY	MONTEVIDEO	URUGUAYO.soltero

1	**OCUPACION**	Desde el año 1965 a la fecha en A.P.N.
2	**DOMICILIO**	De de el año 1968 a 1973 en Caigua Nº1177, de 1973 a 1977 en Caigua Nº3540, de 1977 a la Fecha en Reyes Nº 1567.-

3	**CREDENCIAL CIVICA**	SERIE: P.B.A	NUMERO: 9.912(Tarjeta Unidad)	C.I.B.A.42.172.-	**DOC. de IDENT.**	1.573.756.-

PARA SER PRESENTADO ANTE LAS AUTORIDADES DE OBJETO DE LA TRAMITACION

1 - Consignar con precisión, lugar de trabajo o estudio los 10 últimos años.
2 - Consignar con precisión cada domicilio en los últimos 10 años.
3 - Consignar si ha tenido traslados y números anteriores.

A.P.N.
Permanencia en el Cargo.-

Walter L. Quintero
FIRMA DEL SOLICITANTE

COMISARIA SECCIONAL 12a.

Pase a sus efectos al Departamento 3 de la D. N. I. I.

JUAN [illegible] PERDIGON
COMISARIO

D. N. I. I. DEPARTAMENTO Nº 3

DIA	MES	AÑO
17	NOV.	1978

Se hace constar que el titular de la presente solicitud registra las siguientes anotaciones en el fichero de esta Dirección

p/a Silvar Lora Borges
Sub-Comisario

104240

2173

S.I.D.
J.P.M. O y M Fórm. 05.342

Fórm. 670

JUNTA DE COMANDANTES
EN JEFE
SERVICIO DE INFORMACION DE DEFENSA

DEPARTAMENTO	DIA	MES	AÑO
MONTEVIDEO	4	11	1978

N.o 1.972.-

FI(J) DE OVA

- SOLICITUD DE CONSTANCIA DE HABILITACION PARA CARGOS PUBLICOS -

TITULAR	APELLIDO PATERNO: TIPOL o TA	APELLIDO MATERNO: CARRAFIELO
	PRIMER NOMBRE: JULIO	SEGUNDO NOMBRE: ALBERTO
PADRE	PRIMER NOMBRE: JULIO	SEGUNDO NOMBRE: ONORIO
MADRE	PRIMER NOMBRE: CARMEN	SEGUNDO NOMBRE:

FECHA Y LUGAR DE NACIMIENTO	DIA	MES	AÑO	PAIS	LOCALIDAD o PROVINCIA	NACIONALIDAD
	18	05	1927	URUGUAY	MONTEVIDEO	OR=CASADO

1	**OCUPACION**	Portero del Bco. Hipotecario desde el año 1.965 a la fecha. Estudios;primaria.-
2	**DOMICILIO**	Erlich Nº 4110,desde el año 1970,anteriormente;Carignano 1335,Ap.2 desde al año 1965 a 1970.-

3	**CREDENCIAL CIVICA**	SERIE: B.J.A.	NUMERO: 8916	Sin traslados.-	DOC. de IDENT.	543.010.-

PARA SER PRESENTADO ANTE LAS AUTORIDADES DE Bco.Hipotecario de Uruguay
OBJETO DE LA TRAMITACION (Permanencia en el Cargo)

1 - Consignar con precisión lugar de trabajo o estudio los 10 últimos años.
2 - Consignar con precisión toda domicilio en los últimos 10 años.
3 - Consignar si ha tenido traslados y números anteriores.

Julio A. B. Bishop
FIRMA DEL SOLICITANTE

COMISARIA SECCIONAL 12a.-

Pase a sus efectos al Departamento 3 de la D. N. I. I.

JUAN VENTURA PERDIGON.-
COMISARIO

D. N. I. I..-. DEPARTAMENTO No. 3

DIA 17 MES NOV AÑO 1978

Se hace constar que el titular de la presente solicitud registra las siguientes anotaciones en el fichero de esta Dirección

DIRECCION NACIONAL DE INFORMACION E INTELIGENCIA
DEPARTAMENTO Nº 3
FICHERO

SIN ANOTACIONES

POR EL JEFE DEL DEPARTAMENTO N.o 3
y por su orden

Benito G. [illegible] BONILLA
104241 SUB - COMISARIO

2173

S.I.D.
J.P.M. O y M Fórm. 05.342

Fórm. . 670

JUNTA DE COMANDANTES
EN JEFE
SERVICIO DE INFORMACION DE DEFENSA

DEPARTAMENTO	DIA	MES	AÑO
MONTEVIDEO	6	11	1978

N.O 1.971.-

FI(3) PC 0104

- SOLICITUD DE CONSTANCIA DE HABILITACION PARA CARGOS PUBLICOS -

TITULAR	APELLIDO PATERNO: VELAZQUEZ + +	APELLIDO MATERNO: PEREZ
	PRIMER NOMBRE: ALMARAN	SEGUNDO NOMBRE: [illegible]
PADRE	PRIMER NOMBRE: TEODORO	SEGUNDO NOMBRE: [illegible]
MADRE	PRIMER NOMBRE: ANTONIA	SEGUNDO NOMBRE: [illegible]

FECHA Y LUGAR DE NACIMIENTO	DIA	MES	AÑO	PAIS	LOCALIDAD o PROVINCIA	NACIONALIDAD
	13	08	1916	URUGUAY	COLONIA	OR=CASADO

1	**OCUPACION**	Administrativo del Bco. Hipotecario,desde el año 1970 a la fecha/ anteriormente,Comerciante en su domicilio actual,desde el año 1953 a 1970
2	**DOMICILIO**	Gualberto "endez Nº 1955,desde el año 1.959,anteriormente:En Soriano calle Dr. Artigas s/n.(Santa Catalina 8va. Secc.)desde el año 1959 hasta el 1969.-

		SERIE	NUMERO			
3	**CREDENCIAL CIVICA**	M.F.F.	1003	Tdos.M.F.B. Nº 1316.-	DGC. de IDENT.	1.399.610

PARA SER PRESENTADO ANTE LAS AUTORIDADES DE Bco. Hipotecario
OBJETO DE LA TRAMITACION (Permanencia en el cargo)

1 - Consignar con precisión lugar de trabajo o estudio los 10 últimos años.
2 - Consignar con precisión cada domicilio en los últimos 10 años.
3 - Consignar si ha tenido traslados y números anteriores.

FIRMA DEL SOLICITANTE

COMISARIA SECCIONAL 12ª.

Pase a sus efectos al Departamento 3 de la D. N. I. I.

JUAN VENTURA PERDIGON.-
COMISARIO

D. N. I. I.-.DEPARTAMENTO Nº 3

DIA 7 MES NOV. AÑO 1978

Se hace constar que el titular de la presente solicitud registra las siguientes anotaciones en el fichero de esta Dirección

DIRECCION NACIONAL DE INFORMACION E INTELIGENCIA
DEPTO. 3
FICHERO
JEF SORIANO CARECE.-

SIN ANOTACIONES

Silvia [illegible] Borges
Sub-Comisario

104242

S.I.D.
J.P.M. O y M Fórm. 05.342

Nº 2173

Fórm. . 670

JUNTA DE COMANDANTES
EN JEFE
SERVICIO DE INFORMACION DE DEFENSA

DEPARTAMENTO	DIA	MES	AÑO
MONTEVIDEO	4	11	1978

N.o 1.969.-um.-

- SOLICITUD DE CONSTANCIA DE HABILITACION PARA CARGOS PUBLICOS -

TITULAR	APELLIDO PATERNO: SARACINI	APELLIDO MATERNO: BELOQUI
	PRIMER NOMBRE: CESAR	SEGUNDO NOMBRE: ALEJANDRO
PADRE	PRIMER NOMBRE: JUAN	SEGUNDO NOMBR: JOSE
MADRE	PRIMER NOMBRE: ANGELA	SEGUNDO NOMBRE:

FECHA Y LUGAR DE NACIMIENTO	DIA	MES	AÑO	PAIS	LOCALIDAD o PROVINCIA	NACIONALIDAD
	03	05	1927	URUGUAY	TACUAREMBO	OR= CASADO

1	**OCUPACION**	Conductor de fondo del Bco. Hipotecario del uruguey,desde el año 1.952 a la fecha.- Estudios: Primaria completa.-
2	**DOMICILIO**	Fomento Nº 1739 bis,desde el año 1960 a la fecha.-

3	**CREDENCIAL CIVICA**	SERIE: T.C.A.	NUMERO: 1120	Tdos. B.M.A. 13733.-	**DOC. de IDENT.**	760.839

PARA SER PRESENTADO ANTE LAS AUTORIDADES DE Bco. Hipotecario del Uruguay.-
OBJETO DE LA TRAMITACION (Permanencia en el cargo)

1 - Consignar con precisión lugar de trabajo o estudio los 10 últimos años.
2 - Consignar con precisión cada domicilio en los últimos 10 años.
3 - Consignar si ha tenido traslados y números anteriores.

Cesar Saracini
FIRMA DEL SOLICITANTE

COMISARIA SECCIONAL 12a.-

Pase a sus efectos al Departamento 3 de la D. N. I. I.

JUAN VENTURA PEROIGON.-
COMISARIO

D. N. I. I.-. DEPARTAMENTO Nº 3

DIA 17 MES NOV. AÑO 1978

DIRECCION NACIONAL DE INFORMACION E INTELIGENCIA
DEPARTAMENTO Nº 3
FICHERO

Se hace constar que el titular de la presente solicitud registra las siguientes anotaciones en el fichero de esta Dirección

SIN ANOTACIONES

POR EL JEFE DEL DEPARTAMENTO N.o 3
y por su orden

Benito GONZALEZ BONILLA
SUB - COMISARIO

104243

2173

S.I.D.
J.P.M. O y M Fórm. 05.342

Fórm. - 670

JUNTA DE COMANDANTES
EN JEFE
SERVICIO DE INFORMACION DE DEFENSA

DEPARTAMENTO	DIA	MES	AÑO
MONTEVIDEO	06	11	978

N.o 1.986.-

EFG) PC 0004

- SOLICITUD DE CONSTANCIA DE HABILITACION PARA CARGOS PUBLICOS -

TITULAR	APELLIDO PATERNO: ZICARI c + 4	APELLIDO MATERNO: MACHADO.-
	PRIMER NOMBRE: JULIO	SEGUNDO NOMBRE: CESAR.-
PADRE	PRIMER NOMBRE: ANTONIO	SEGUNDO NOMBRE: ----------
MADRE	PRIMER NOMBRE: ELISA	SEGUNDO NOMBRE: ----------

FECHA Y LUGAR DE NACIMIENTO	DIA	MES	AÑO	PAIS	LOCALIDAD o PROVINCIA	NACIONALIDAD
	07	07	1927	URUGUAY	MONTEVIDEO	OR=CASADO.-

1	OCUPACION	FUNCIONARIO DEL BANCO HIPOTECARIO DEL URUGUAY (de 1949 a la fecha) Cargo Encargado de Piso) (ESTUDIOS: Primarios solamente.-
2	DOMICILIO	SENACUE Nro. 3585 (desde el año 1960 a la fecha).-

3	CREDENCIAL CIVICA	SERIE: B.Z.B.	NUMERO: 12.231.-	sin traslados.-	DOC. de IDENT. 729.998.-

PARA SER PRESENTADO ANTE LAS AUTORIDADES DE EL BANCO HIPOTECARIO DEL URUGUAY.-
OBJETO DE LA TRAMITACION (Permanencia en el Cargo).-

1 - Consignar con precisión lugar de trabajo o estudio los 10 últimos años.
2 - Consignar con precisión cada domicilio en los últimos 10 años.
3 - Consignar si ha tenido traslados y números anteriores.

Julio Zicari
FIRMA DEL SOLICITANTE

POLICIA DE MONTEVIDEO SECCIONAL 12a.

COMISARIA SECCIONAL 12a.-

Pase a sus efectos al Departamento 3 de la D. N. I. I.

JUAN VENTURA DE ROIGON.-
COMISARIO

D. N. I. I. - DEPARTAMENTO Nº 3

DIA 17 MES NOV. AÑO 1978

Se hace constar que el titular de la presente solicitud registra las siguientes anotaciones en el fichero de esta Dirección

DIRECCION NACIONAL DE INFORMACION E INTELIGENCIA
DEPARTAMENTO Nº 3
FICHERO

SIN ANOTACIONES

Silvia V. A. Borges
P.A. Sub-Comisario

104244

2173

S.I.D.
J.P.M. O y M Fórm. 05.342

Fórm. . 670

JUNTA DE COMANDANTES
EN JEFE
SERVICIO DE INFORMACION DE DEFENSA

DEPARTAMENTO	DIA	MES	AÑO
MONTEVIDEO	4	11	1978

N.o 1979.-gb

F + F PC 0004

- SOLICITUD DE CONSTANCIA DE HABILITACION PARA CARGOS PUBLICOS -

TITULAR	APELLIDO PATERNO	APELLIDO MATERNO SANDOVAL
	PRIMER NOMBRE WASHINGTON	SEGUNDO NOMBRE
PADRE	PRIMER NOMBRE	SEGUNDO NOMBRE
MADRE	PRIMER NOMBRE MARIA	SEGUNDO NOMBRE FLORENTINA

FECHA Y LUGAR DE NACIMIENTO	DIA	MES	AÑO	PAIS	LOCALIDAD o PROVINCIA	NACIONALIDAD
	08	06	1950	URUGUAY	MONTEVIDEO	ORIENTAL.casado

1	**OCUPACION**	Hasta el año 1973 mes de marzo, jornalero en la construcción; desde marzo de 1973 a la fecha en el Ministerio de Transportes y Obras Publicas; cargo actual, Oficial Finalista.-
2	**DOMICILIO**	Hasta 1970 en Calle Unidas y Continuación calle S/Nº, ciudad de Las Piedras, Departamento de Canelones, y del año 1970 a la fecha en la calle Cuenca Nº 3696.-

3	**CREDENCIAL CIVICA**	SERIE B.N.B.	NUMERO 31.213	SIN DATOS	**DOC. de IDENT.** 1:319.823.-

PARA SER PRESENTADO ANTE LAS AUTORIDADES DE MINISTERIO DE TRANSPORTES Y OBRAS PUBLICAS
OBJETO DE LA TRAMITACION Permanencia en el Cargo.-

1 - Consignar con precisión lugar de trabajo o estudio los 10 últimos años.
2 - Consignar con precisión cada domicilio en los últimos 10 años.
3 - Consignar si ha tenido traslados y números anteriores.

Washington Sandoval
FIRMA DEL SOLICITANTE

COMISARIA SECCIONAL 12a.

Pase a sus efectos al Departamento 3 de la D. N. I. I.

JUAN [illegible] PERDIGON.-
COMISARIO

D. N. I. I. DEPARTAMENTO Nº 3

DIA 17 MES NOV. AÑO 1978

Se hace constar que el titular de la presente solicitud registra las siguientes anotaciones en el fichero de esta Dirección

JEF CAN[illegible] DE INFORMACION.-

SIN ANOTACIONES

P/T Sr. [illegible] Borges
Sub-Comisario

2173

104245

S.I.D.
J.P.M. O y M Fórm. 05.342

Fórm.. 670

JUNTA DE COMANDANTES
EN JEFE
SERVICIO DE INFORMACION DE DEFENSA

DEPARTAMENTO	DIA	MES	AÑO
MONTEVIDEO	4	11	1978

N.o 1.975.-um.-

FI (3) Pc 0104

- SOLICITUD DE CONSTANCIA DE HABILITACION PARA CARGOS PUBLICOS -

TITULAR

APELLIDO PATERNO	APELLIDO MATERNO
SIMON ++	GUADALUPE
PRIMER NOMBRE	SEGUNDO NOMBRE
AIDA	AMALIA

PADRE

PRIMER NOMBRE	SEGUNDO NOMBRE
ANTONIO	[redacted]

MADRE

PRIMER NOMBRE	SEGUNDO NOMBRE
MATILDE	[redacted]

FECHA Y LUGAR DE NACIMIENTO	DIA	MES	AÑO	PAIS	LOCALIDAD o PROVINCIA	NACIONALIDAD
	15	09	1920	URUGUAY	MONTEVIDEO	DR=SOLTERA

1 OCUPACION: Ayudante de Cocina del Instituto Nal. de Alimentación,desde el año 1.955 a la fecha.-

2 DOMICILIO: Firlandia Nº 1692;desde el año 1.976, a la fecha,anteriormente San Martín 2987,desde el año 1.961 a 1976.-

3 CREDENCIAL CIVICA

SERIE	NUMERO	
A.I.A	2871	Idoa. B.J.B 8220

DOC. de IDENT. 436.751

PARA SER PRESENTADO ANTE LAS AUTORIDADES DE Instituto Nal. de Alimentación.-
OBJETO DE LA TRAMITACION (Permanencia en el cargo)

1 - Consignar con precisión lugar de trabajo o estudio los 10 últimos años.
2 - Consignar con precisión cada domicilio en los últimos 10 años.
3 - Consignar si ha tenido traslados y números anteriores.

FIRMA DEL SOLICITANTE

COMISARIA SECCIONAL 12a.

Pase a sus efectos al Departamento 3 de la D. N. I. I.

JUAN VENTURA PERDIGON.-
COMISARIO

D. N. I. I.-. DEPARTAMENTO Nº 3

DIA 17 MES NOV. AÑO 1978

DIRECCION NACIONAL DE INFORMACION E INTELIGENCIA
DEPARTAMENTO Nº 3 FICHERO

Se hace constar que el titular de la presente solicitud registra las siguientes anotaciones en el fichero de esta Dirección

SIN ANOTACIONES

POR EL JEFE DEL DEPARTAMENTO N.o 3
y por su
[illegible] BONILLA
COMISARIO

2173

S.I.D.
J.P.M. O y M Fórm. 05.342

104246

Fórm. . 670

JUNTA DE COMANDANTES
EN JEFE
SERVICIO DE INFORMACION DE DEFENSA

DEPARTAMENTO	DIA	MES	AÑO
MONTEVIDEO	28	10	978

N.o 1.928.-um.-

FI () PC OCOA

- SOLICITUD DE CONSTANCIA DE HABILITACION PARA CARGOS PUBLICOS -

TITULAR	APELLIDO PATERNO: TEIXEIRAS de ++	APELLIDO MATERNO: ACKERMANN
	PRIMER NOMBRE: MARIA	SEGUNDO NOMBRE: CELIA
PADRE	PRIMER NOMBRE: ANTONIO	SEGUNDO NOMBRE: [illegible]
MADRE	PRIMER NOMBRE: LUISA	SEGUNDO NOMBRE: GABINA

FECHA Y LUGAR DE NACIMIENTO	DIA	MES	AÑO	PAIS	LOCALIDAD o PROVINCIA	NACIONALIDAD
	17	07	931	URUGUAY	MONTEVIDEO	ORIENTAL, Soltera.-

1	**OCUPACION**	Astricto;del Banco Hipotecario del Uruguay,desde el año 1,952 a la fecha.-
2	**DOMICILIO**	Carolina Rosa Nº 3148,desde el año 1965,anteriormente, 19 de Abril Nº 1116,desde al año 1957 a 1969.-

		SERIE	NUMERO		DOC. de IDENT.	
3	**CREDENCIAL CIVICA**	B.V.O.	12134	Sin Traslados		589.244.-

PARA SER PRESENTADO ANTE LAS AUTORIDADES DE Banco Hipotecario del Uruguay.
OBJETO DE LA TRAMITACION (Permanencia en el Cargo)

1 - Consignar con precisión, lugar de trabajo o estudio los 10 últimos años.
2 - Consignar con precisión el domicilio en los últimos 10 años.
3 - Consignar si ha tenido traslados y números anteriores.

Melba Berruetal
FIRMA DEL SOLICITANTE

COMISARIA SECCIONAL 12a.-

Pase a sus efectos al Departamento 3 de la D. N. I. I.

JUAN VENTURA PEROTTON.-
COMISARIO

D. N. I. I.- DEPARTAMENTO Nº 3

DIA	MES	AÑO
17	NOV	1978

Se hace constar que el titular de la presente solicitud registra las siguientes anotaciones en el fichero de esta Dirección

DIRECCION NACIONAL DE INFORMACION E INTELIGENCIA
DEPARTAMENTO N.o 3
FICHERO

SIN ANOTACIONES

POR EL JEFE DEL DEPARTAMENTO N.o 3
y por su orden

Benito [illegible] TINELLA
SUB-OFICIAL

104247

2173

J.P.M. O y M Fórm. 05.342

Fórm.. 670

JUNTA DE COMANDANTES
EN JEFE

SERVICIO DE INFORMACION DE DEFENSA

DEPARTAMENTO	DIA	MES	AÑO
Montevideo	13	12	1978

N.o 2.929.reta.

- SOLICITUD DE CONSTANCIA DE HABILITACION PARA CARGOS PUBLICOS -

TITULAR	APELLIDO PATERNO: FERNANDEZ	APELLIDO MATERNO: VILLARREAL
	PRIMER NOMBRE: Marcelino	SEGUNDO NOMBRE: ---
PADRE	PRIMER NOMBRE: Marcelino	SEGUNDO NOMBRE: ---
MADRE	PRIMER NOMBRE: Jesusa	SEGUNDO NOMBRE: ---

FECHA Y LUGAR DE NACIMIENTO	MES	DIA	AÑO	PAIS	LOCALIDAD o PROVINCIA	NACIONALIDAD
	10	30	1917	Uruguay	Montevideo	oriental,casado

1	**OCUPACION**	Desde 1955 a la fecha en Presidencia de la República-Chofer-
2	**DOMICILIO**	Desde 1946 a la fecha en José Reyneiro No.3803 .-

3	CREDENCIAL CIVICA	SERIE	NUMERO		DOC. de IDENT.
		HSA	5046	sin traslado.-	420.016.-

PARA SER PRESENTADO ANTE LAS AUTORIDADES DE OBJETO DE LA TRAMITACION: Presidencia de la República.- Permanencia en el cargo.-

1 - Consignar con precisión, lugar de trabajo o estudio los 10 últimos años.
2 - Consignar con precisión cada domicilio en los últimos 10 años.
3 - Consignar si ha tenido traslados y números anteriores.

FIRMA DEL SOLICITANTE

POLICIA DE MONTEVIDEO 12a.

COMISARIA SECCIONAL 12a.

Pase a sus efectos al Departamento 3 de la D. N. I. I.

JUAN VENTURA PERDIGON
COMISARIO

D. N. I. I. - DEPARTAMENTO Nº 3

DIA 26 MES DIC. AÑO 1978

Se hace constar que el titular de la presente solicitud registra las siguientes anotaciones en el fichero de esta Dirección

104248

2173

S.I.D.
J.P.M. O y M Fórm. 05.342

Fórm. 670

JUNTA DE COMANDANTES
EN JEFE
SERVICIO DE INFORMACION DE DEFENSA

DEPARTAMENTO	DIA	MES	AÑO
MONTEVIDEO	14	12	978

N.o 3.032.-

- SOLICITUD DE CONSTANCIA DE HABILITACION PARA CARGOS PUBLICOS -

	APELLIDO PATERNO	APELLIDO MATERNO
TITULAR	ESTRADA de TAMMARO	CRUZVIDAL
	PRIMER NOMBRE	SEGUNDO NOMBRE
	YVONNE	ISABEL
PADRE	PRIMER NOMBRE	SEGUNDO NOMBRE
	NORBERTO	==========
MADRE	PRIMER NOMBRE	SEGUNDO NOMBRE
	ENCARNACION	==========

FECHA Y LUGAR DE NACIMIENTO	DIA	MES	AÑO	PAIS	LOCALIDAD o PROVINCIA	NACIONALIDAD Y ESTADO CIVIL
	13	12	922	BELGICA	AMBERES	Ciudadana NATURAL Art. 74 de la Ley (Casada)

1	OCUPACION	Sub Jefa de la IMM. Oficina de Registro de vehículos, desde el año 1.967 a la fecha.=
2	DOMICILIO	Calle Agustín Velazquez Nº 3976, Ap. 1011, Piso 10 "Parque Posadas" desde el año 1.974 a la fecha, anteriormente, Mercedes 1472, desde el año 1.943 a 1.974.=

		SERIE	NUMERO			
3	CREDENCIAL CIVICA	A. N. B.	5705	Sin Traslados.=	DOC. de IDENT.	917.461.=

PARA SER PRESENTADO ANTE LAS AUTORIDADES DE INTENDENCIA MUNICIPAL DE MONTEVIDEO
OBJETO DE LA TRAMITACION (Permanencia en el Cargo)

1 - Consignar con precisión, lugar de trabajo o estudio los 10 últimos años.
2 - Consignar con precisión cada domicilio en los últimos 10 años.
3 - Consignar si ha tenido traslados y números anteriores.

FIRMA DEL SOLICITANTE

POLICIA DE MONTEVIDEO SECCIONAL 12a.

COMISARIA SECCIONAL 12a. — Se eleva a la Dirección de Investigaciones.

JUAN VIEYURA PERDIGON
COMISARIO

D.N.I.I. - DEPARTAMENTO Nº 3

DIA 26 MES DIC. AÑO 1978

Se hace constar que el titular de la presente solicitud registra las siguientes anotaciones en el fichero de esta Dirección.

DIRECCION NACIONAL DE INFORMACIONES DE DEFENSA — SIN ANTECEDENTES NOTACIONALES

POR EL JEFE DEL DEPARTAMENTO N.o 3
Y por su orden

Benito [illegible]
SUB - [illegible]

2173

104249

S.I.D.
J.P.M. O y M F. 05342

Fórm. 670

FICHA PECHA
OCOA:NA

JUNTA DE COMANDANTES EN JEFE
SERVICIO DE INFORMACION DE DEFENSA

DEPARTAMENTO	DIA	MES	AÑO
Montevideo.-	9	11	1978

N.o 2.071.[illegible]

- SOLICITUD DE CONSTANCIA DE HABILITACION PARA CARGOS PUBLICOS -

TITULAR	APELLIDO PATERNO: MICHIL[illegible].- 0 +	APELLIDO MATERNO: BAR[illegible].-
	PRIMER NOMBRE: [illegible].-	SEGUNDO NOMBRE: I[illegible].-
PADRE	PRIMER NOMBRE: JU[illegible].-	SEGUNDO NOMBRE: .-.-.-.-.-.-.-
MADRE	PRIMER NOMBRE: [illegible].-	SEGUNDO NOMBRE: [illegible].-

FECHA Y LUGAR DE NACIMIENTO	DIA	MES	AÑO	PAIS	LOCALIDAD o PROVINCIA	NACIONALIDAD
	13	5	1925	[illegible].-	[illegible].-	oriental,casado.

1	**OCUPACION**	[illegible] de C. [illegible].desde 1952 a la fecha.-
2	**DOMICILIO**	[illegible] No.3975,reside en la misma desde 1966 a la fecha.-

3 CREDENCIAL CIVICA	SERIE	NUMERO		DOC. de IDENT.
	D.N.A.	[illegible].410.-	sin traslado.-	480.582.-

PARA SER PRESENTADO ANTE LAS AUTORIDADES DE [illegible].-
OBJETO DE LA TRAMITACION [illegible].-

1 - Consignar con precisión lugar de trabajo o estudio los 10 últimos años.
2 - Consignar con precisión cada domicilio en los últimos 10 años.
3 - Consignar si ha tenido traslados y números anteriores.

Woldemar [signature]
FIRMA DEL SOLICITANTE

COMISARIA SECCIONAL [illegible]a.-

Pase a sus efectos al Departamento 3 de la D. N. I. I.

[illegible]RA [illegible].-
COMISARIO

D. N. I. I.-.DEPARTAMENTO Nº 3

DIA	MES	AÑO
7	DIC.	1978

Se hace constar que el titular de la presente solicitud registra las siguientes anotaciones en el fichero de esta Dirección

DEPARTAMENTO N°. 3

SIN ANOTACIONES

POR EL JEFE DEL DEPARTAMENTO N.o 3
y por su orden

Benito GONZALEZ BONILLA
SUB - COMISARIO

104250

2173

S.I.D.
J.P.M. O y M Fórm. 05.342

Fórm. . 670

FICHA PRHH

JUNTA DE COMANDANTES
EN JEFE
SERVICIO DE INFORMACION DE DEFENSA

FICHA N

DEPARTAMENTO	DIA	MES	AÑO
MONTEVIDEO	08	11	978

N.o 2.030.= vgte.

- SOLICITUD DE CONSTANCIA DE HABILITACION PARA CARGOS PUBLICOS -

TITULAR	APELLIDO PATERNO: MONTERO.	APELLIDO MATERNO:
	PRIMER NOMBRE: ROBINSON.	SEGUNDO NOMBRE:
PADRE	PRIMER NOMBRE: HORACIO	SEGUNDO NOMBRE:
MADRE	PRIMER NOMBRE:	SEGUNDO NOMBRE:

FECHA Y LUGAR DE NACIMIENTO	DIA	MES	AÑO	PAIS	LOCALIDAD o PROVINCIA	NACIONALIDAD
	07	10	1940	URUGUAY	TACUAREMBO.=	OR+CASADO.=

1	**OCUPACION**	FUNCIONARIO DEL MINISTERIO DE TRANSPORTES Y OBRAS PUBLICAS (de 1962) Cargo Sub-Conserje).= ESTUDIOS: Primarios solamente.=
2	**DOMICILIO**	JOSE L. [illegible] Nro. 2502 (desde el año 1965 a la fecha).=

		SERIE	NUMERO			
3	**CREDENCIAL CIVICA**	B.N.A.	21.535	sin traslados.=	**DOC. de IDENT.**	1.070.382.=

PARA SER PRESENTADO ANTE LAS AUTORIDADES DE EL MINISTERIO DE TRANSPORTES Y OBRAS PUBLI-
OBJETO DE LA TRAMITACION CAS.= (Permanencia en el Cargo).=

1 - Consignar con precisión lugar de trabajo o estudio los 10 últimos años.
2 - Consignar con precisión cada domicilio en los últimos 10 años.
3 - Consignar si ha tenido trabajos y números anteriores.

FIRMA DEL SOLICITANTE

COMISARIA SECCIONAL 12a.=

Pase a sus efectos al Departamento 3 de la D. N. I. I.

JUAN VENTURA PERDIGON.=
COMISARIO

D. N. I. I.- DEPARTAMENTO Nº 3

DIA 7 DIC. AÑO

Se hace constar que el titular de la presente solicitud registra las siguientes anotaciones en el fichero de esta Dirección

DEPARTAMENTO N.o 3

SIN ANOTACIONES

POR EL JEFE DEL DEPARTAMENTO N.o 3
y por su orden

Benito GONZALEZ BONILLA
SUB - COMISARIO

2173

104251

S.I.D.
J.P.M. O y M Fórm. 05.342

Fórm.. 670

FI: AH PR: III

JUNTA DE COMANDANTES DEOA: NJ
EN JEFE
SERVICIO DE INFORMACION DE DEFENSA

DEPARTAMENTO	DIA	MES	AÑO
Montevideo.-	9	11	1978

N.o 2.073.Jars

- SOLICITUD DE CONSTANCIA DE HABILITACION PARA CARGOS PUBLICOS -

TITULAR	APELLIDO PATERNO: MOLINARI.-	APELLIDO MATERNO: SCATENBERRO.-
	PRIMER NOMBRE: JUAN.-	SEGUNDO NOMBRE: CESAR.-
PADRE	PRIMER NOMBRE: JUAN.-	SEGUNDO NOMBRE: MOLINARI.-
MADRE	PRIMER NOMBRE: MARIA.-	SEGUNDO NOMBRE: CATALINA.-

FECHA Y LUGAR DE NACIMIENTO	DIA	MES	AÑO	PAIS	LOCALIDAD o PROVINCIA	NACIONALIDAD
	25	3	1923	URUGUAY.-	Montevideo.-	oriental,casado.-

1	**OCUPACION**	Empleado de [illegible],desde 1969 a la fecha.- Empleado de la Tenderina - [illegible],desde 1952 a 1969.-
2	**DOMICILIO**	[illegible] Nro.4073,reside en la misma desde 1953 a la fecha.-

3	**CREDENCIAL CIVICA**	SERIE: A.C.A.	NUMERO: 4.514.-	[illegible]3.124.- [illegible]7.236.-	**DOC. de IDENT.**	653.345.-

PARA SER PRESENTADO ANTE LAS AUTORIDADES DE [illegible].-
OBJETO DE LA TRAMITACION [illegible].-

1 - Consignar con precisión lugar de trabajo o estudio los 10 últimos años.
2 - Consignar con precisión cada domicilio en los últimos 10 años.
3 - Consignar si ha tenido traslados y números anteriores.

Julio C. Molinari
FIRMA DEL SOLICITANTE

COMISARIA SECCIONAL 12e.-

Pase a sus efectos al Departamento 3 de la D. N. I. I.

[illegible]
COMISARIO

D. N. I. I..-.DEPARTAMENTO Nº 3

DIA 17 DIC. 1978

Se hace constar que el titular de la presente solicitud registra las siguientes anotaciones en el fichero de esta Dirección

SIN ANOTACIONES

POR EL JEFE DEL DEPARTAMENTO N.o 3
y por su orden

Benito GONZALEZ BONILLA
SUB - COMISARIO

104252

2173

S.I.D.
J.P.M. O y M Fórm. 05.342

Fórm.. 670

JUNTA DE COMANDANTES
EN JEFE
SERVICIO DE INFORMACION DE DEFENSA

FICHA OCOA NN

DEPARTAMENTO	DIA	MES	AÑO
MONTEVIDEO	09	11	978

N.o 2.063.-

- SOLICITUD DE CONSTANCIA DE HABILITACION PARA CARGOS PUBLICOS -

TITULAR	APELLIDO PATERNO: MESURA	APELLIDO MATERNO: GONZALEZ.=	
	PRIMER NOMBRE: NELSON	SEGUNDO NOMBRE: ==========	
PADRE	PRIMER NOMBRE: JOSE	SEGUNDO NOMBRE: ==========	
MADRE	PRIMER NOMBRE: CARMEN	SEGUNDO NOMBRE: ==========	

FECHA Y LUGAR DE NACIMIENTO	DIA	MES	AÑO	PAIS	LOCALIDAD o PROVINCIA	NACIONALIDAD
	31	12	1928	URUGUAY	MONTEVIDEO	ORIENTAL

1	**OCUPACION**	FUNCIONARIO DE O. S. E. (desde el año 1958 a la fecha).= Cargo Oficial Herrero) (ESTUDIOS: Primarios solamente.=
2	**DOMICILIO**	FERMIN FERREIRA Nro. 1878 Apto. 2 (desde el año 1928 a la fecha).=

3	**CREDENCIAL CIVICA**	SERIE: B.M.B.	NUMERO: 12.775	sin traslados.=	DOC. de IDENT.: 542.570.=

PARA SER PRESENTADO ANTE LAS AUTORIDADES DE O. S. E. .=
OBJETO DE LA TRAMITACION
(Permanencia en el Cargo).=

1 - Consignar con precisión lugar de trabajo o estudio los 10 últimos años.
2 - Consignar con precisión cada domicilio en los últimos 10 años.
3 - Consignar si ha tenido traslados y números anteriores.

FIRMA DEL SOLICITANTE

COMISARIA SECCIONAL 4a.

Pase a sus efectos al Departamento 3 de la D. N. I. I.

JUAN VENTURA PERDIGON.=
COMISARIO

D. N. I. I.-.DEPARTAMENTO Nº 3

DIA 7 | MES DIC. | AÑO 1976

Se hace constar que el titular de la presente solicitud registra las siguientes anotaciones en el fichero de esta Dirección

DEPARTAMENTO Nº 3

SIN ANOTACIONES

POR EL JEFE DEL DEPARTAMENTO N.o 3
y por su orden

Benito GONZALEZ BONILLA
SUB - COMISARIO

104253

2173

S.I.D.
J.P.M. O y M Fórm. 05.342

Fórm. . 670

JUNTA DE COMANDANTES
EN JEFE
SERVICIO DE INFORMACION DE DEFENSA

DEPARTAMENTO	DIA	MES	AÑO
Montevideo	22	09	1978

Nº 1555-ona

- SOLICITUD DE CONSTANCIA DE HABILITACION PARA CARGOS PUBLICOS -

TITULAR	APELLIDO PATERNO	SPIGARDI P.	APELLIDO MATERNO	POSSIDENTE
	PRIMER NOMBRE	Orestes	SEGUNDO NOMBRE	José
PADRE	PRIMER NOMBRE	Orestes	SEGUNDO NOMBRE	-----
MADRE	PRIMER NOMBRE	Juana	SEGUNDO NOMBRE	-----

FECHA Y LUGAR DE NACIMIENTO	DIA	MES	AÑO	PAIS	LOCALIDAD o PROVINCIA	NACIONALIDAD Y ESTADO CIVIL
	12	07	1930	Uruguay	Montevideo	Sol-Oriental

1	OCUPACION	Desde diciembre de 1952 a la fecha, Funcionario de Antel.-
2	DOMICILIO	Luisa Luisi 1426 Mio, desde: 1965 a la fecha.-

		SERIE	NUMERO			
3	CREDENCIAL CIVICA	BNA	12.321	sin traslados.-	DOC. de IDENT.	939.058

PARA SER PRESENTADO ANTE LAS AUTORIDADES DE: A.N.T.E.L.-
OBJETO DE LA TRAMITACION: Permanencia.-

1 - Consignar con precisión, lugar de trabajo o estudios los 10 últimos años.
2 - Consignar con precisión cada domicilio habido los últimos 10 años.
3 - Consignar si ha tenido traslados y números anteriores.

FIRMA DEL SOLICITANTE

COMISARIA SECCIONAL 20.a. Se eleva a la Dirección de Investigaciones.

Agustín Renaud.-
COMISARIO

LOCALIDAD: FECHA:

DIRECCION DE INVESTIGACIONES	CIUDAD	DIA	MES	AÑO

Se hace constar que el titular de la presente solicitud registra las anotaciones, en el fichero de esta Dirección, que se adjuntan en el Numerado Simple Nº .....

EL DIRECTOR DE INVESTIGACIONES

.....

D. N. I. I. - DEPARTAMENTO Nº 3	104254	CIUDAD	DIA	MES	AÑO
			27	SET.	1978

DEPARTAMENTO Nº 3 — FICHERO

Se hace constar que el solicitante registra en el fichero de esta Dirección, las anotaciones que se adjuntan en Numerado Simple Nº .....

EL JEFE DEL DEPARTAMENTO Nº 3

.....
BENITO GO[illegible]ONILLA
Sub Co[illegible]

Nº 2173

...MANDANTES
...N JEFE
... DE INFORMACION DE DEFENSA

DEPARTAMENTO	DIA	MES	AÑO
MONTEVIDEO	12	12	1978

N.o 2.884.602

- SOLICITUD DE CONSTANCIA DE HABILITACION PARA CARGOS PUBLICOS -

TITULAR	APELLIDO PATERNO: VILLAR	APELLIDO MATERNO: UMPIERREZ	
	PRIMER NOMBRE: RUBEN	SEGUNDO NOMBRE: MARIO	
PADRE	PRIMER NOMBRE: ANTONIO	SEGUNDO NOMBRE: VENANCIO	
MADRE	PRIMER NOMBRE: RITA	SEGUNDO NOMBRE: FELICIA	

FECHA Y LUGAR DE NACIMIENTO	MES	DIA	AÑO	PAIS	LOCALIDAD o PROVINCIA	NACIONALIDAD
	04	11	1929	URUGUAY	MONTEVIDEO	ORIENTAL Casado

1	OCUPACION	Desde 1954 a la fecha en la Comision Nacional de Educació Fisica.=
2	DOMICILIO	Desde 1961 a la fecha en Gregorio Zanabria Nº 3508.=

3	CREDENCIAL CIVICA	SERIE	NUMERO		DOC. de IDENT.
		B.J.A	10.567	SIN TRASLADOS	[illegible]

PARA SER PRESENTADO ANTE LAS AUTORIDADES DE OBJETO DE LA TRAMITACION

COMISION NACIONAL DE EDUCACION FISICA
Permanencia en el Cargo.=

1 - Consignar con precisión lugar de trabajo o estudio los 10 últimos años.
2 - Consignar con precisión cada domicilio en los últimos 10 años.
3 - Consignar si ha tenido traslados y números anteriores.

FIRMA DEL SOLICITANTE

COMISARIA SECCIONAL 12a.

Pase a sus efectos al Departamento 3 de la D. N. I. I.

JUAN VENTURA PERDIGON
COMISARIO

D. N. I. I. - DEPARTAMENTO Nº 3

DIA	MES	AÑO
26	DIC.	1978

Se hace constar que el titular de la presente solicitud registra las siguientes anotaciones en el fichero de esta Dirección

SIN ANOTACIONES

POR EL JEFE DEL DEPARTAMENTO N.o 3
y por su orden

Benito GONZALEZ BONILLA
SUB - COMISARIO

104255

2173

S.I.D.
J.P.M. O y M Fórm. 05.342

Fórm. 670

JUNTA DE COMANDANTES
EN JEFE

SERVICIO DE INFORMACION DE DEFENSA

DEPARTAMENTO	DIA	MES	AÑO
MONTEVIDEO	11	12	978

N.o 2.775

- SOLICITUD DE CONSTANCIA DE HABILITACION PARA CARGOS PUBLICOS -

TITULAR	APELLIDO PATERNO: SILVEIRA	APELLIDO MATERNO: FERREIRA.
	PRIMER NOMBRE: EDGAR	SEGUNDO NOMBRE: UBALDO
PADRE	PRIMER NOMBRE: UBALDO	SEGUNDO NOMBRE: [redacted]
MADRE	PRIMER NOMBRE: OLGA ESTHER.	SEGUNDO NOMBRE: ESTHER.=

FECHA Y LUGAR DE NACIMIENTO	DIA	MES	AÑO	PAIS	LOCALIDAD o PROVINCIA	NACIONALIDAD Y ESTADO CIVIL
	23	03	1942	URUGUAY	ARTIGAS	OR/CASADO.=

1	OCUPACION	FUNCIONARIO DE O. S. E. (desde el año 1963 a la fecha).= Capataz Electromecánico 2 (ESTUDIOS: primarios y U.T.U. 1962)
2	DOMICILIO	SOTELO Nro. 3973 Apto. 2 (desde el año 1971 a la fecha) FRANCISCO TORRES Nro. 3850 (desde el año 1960 a 1971).=

		SERIE	NUMERO			
3	CREDENCIAL CIVICA	B.S.A.	7556	sin traslados.=	DOC. de IDENT.	1.113.886.=

PARA SER PRESENTADO ANTE LAS AUTORIDADES DE O. S. E. .=
OBJETO DE LA TRAMITACION (Permanencia en el Cargo).=

1 - Consignar con precisión, lugar de trabajo o estudio los 10 últimos años.
2 - Consignar con precisión cada domicilio en los últimos 10 años.
3 - Consignar si ha tenido traslados y números anteriores.

FIRMA DEL SOLICITANTE

COMISARIA SECCIONAL 12a.= Se eleva a la Dirección de Investigaciones.

JUAN VERGARA PERDIGON.=
COMISARIO

D.N. - DEPARTAMENTO Nº 3

DIA 19 MES DIC. AÑO 1978

Se hace constar que el titular de la presente solicitud registra las siguientes anotaciones en el fichero de esta Dirección.

DEPARTAMENTO Nº 3

104256

2173

S.I.D.
J.P.M. O y M. F. 05342

Fórm. 670

JUNTA DE COMANDANTES EN JEFE

SERVICIO DE INFORMACION DE DEFENSA

DEPARTAMENTO	DIA	MES	AÑO
Montevideo	24	11	1978

N.o 2.727.rets

- SOLICITUD DE CONSTANCIA DE HABILITACION PARA CARGOS PUBLICOS -

TITULAR	APELLIDO PATERNO: PANELLA	APELLIDO MATERNO: ESTRADA	
	PRIMER NOMBRE: José	SEGUNDO NOMBRE:	
PADRE	PRIMER NOMBRE: Antonio	SEGUNDO NOMBRE:	
MADRE	PRIMER NOMBRE: Angela	SEGUNDO NOMBRE:	

FECHA Y LUGAR DE NACIMIENTO	MES	DIA	AÑO	PAIS	LOCALIDAD o PROVINCIA	NACIONALIDAD
	3	29	1924	España	[illegible]	Casado C.Legal/

1	OCUPACION	Hasta el año 1973 Jubilado por despido-1973 a 1978 casa Cardellino-desde el 1 de enero del corriente en oficina de Comunicaciones de la presidencia de la República-técnico Electrónico.-
2	DOMICILIO	Desde 1949 a la fecha en Juan Rodriguez Correa(Ex-Carlinlano)No.1456-apto.3.-

3	CREDENCIAL CIVICA	SERIE: BMA	NUMERO: 19122	sin trasladado.-	DOC. de IDENT.	608.944.-

PARA SER PRESENTADO ANTE LAS AUTORIDADES DE OBJETO DE LA TRAMITACION

1 - Consignar con precisión, lugar de trabajo o estudio los 10 últimos años.
2 - Consignar con precisión cada domicilio en los últimos 10 años.
3 - Consignar si ha tenido traslados y números anteriores.

Oficial de Comunicaciones de la Presidencia.- permanente en el cargo.-

José M.c Panella
FIRMA DEL SOLICITANTE

COMISARIA SECCIONAL 12a.

Pase a sus efectos al Departamento 3 de la D. N. I. I.

JUAN VENTURA PERDIGON
COMISARIO

D. N. I. I. - DEPARTAMENTO Nº 3

DIA 3 DIC. MES AÑO 1978

Se hace constar que el titular de la presente solicitud registra las siguientes anotaciones en el fichero de esta Dirección

DIRECCION NACIONAL de INFORMACION e INTELIGENCIA * DEPARTAMENTO Nº 3

SIN ANOTACIONES

POR EL JEFE DEL DEPARTAMENTO N.o 3
Y por su orden

104257 Benito GONZALEZ BONILLA SUB - COMISARIO 2173

S.I.D.
J.P.M. O y M Form. 05.3 E

Form. 670

JUNTA DE COMANDANTES
EN JEFE
SERVICIO DE INFORMACION DE DEFENSA

DEPARTAMENTO	DIA	MES	AÑO
Montevideo	27	10	1978

N.o 1.922.rets

- SOLICITUD DE CONSTANCIA DE HABILITACION PARA CARGOS PUBLICOS -

TITULAR	APELLIDO PATERNO: ----------	APELLIDO MATERNO: NASIFF
	PRIMER NOMBRE: Amara	SEGUNDO NOMBRE: HELENA
PADRE	PRIMER NOMBRE: ----------	SEGUNDO NOMBRE: ----------
MADRE	PRIMER NOMBRE: Maud	SEGUNDO NOMBRE: ----------

FECHA Y LUGAR DE NACIMIENTO	DIA	MES	AÑO	PAIS	LOCALIDAD o PROVINCIA	NACIONALIDAD
	19	12	1948	Uruguay.-	Salto.-	oriental,divorciada

1	**OCUPACION**	1968 Labores-desde 1969 a la fecha en A.N.T.E.L
2	**DOMICILIO**	1968 hasta 1970 en Marcella Nº2614 apto 4;desde 1970 a setiembre del corriente año Mariano Moreno Nº2622 apto 4;desde setiembre hasta la fecha en San Martín Nº3169.-

3	CREDENCIAL CIVICA	SERIE	NUMERO		DOC. de IDENT.
		BMA	19931	sin traslado.-	1.393.643.-

PARA SER PRESENTADO ANTE LAS AUTORIDADES DE A.N.T.E.L
OBJETO DE LA TRAMITACION Permanencia en el cargo.-

1 - Consignar con precisión lugar de trabajo o estudio los 10 últimos años.
2 - Consignar con precisión cada domicilio en los últimos 10 años.
3 - Consignar si ha tenido traslados o números anteriores.

Amara Helena Nasiff
FIRMA DEL SOLICITANTE

COMISARIA SECCIONAL 12a.

Pase a sus efectos al Departamento 3 de la D. N. I. I.

JUAN VENTURA PERDIGON
COMISARIO

D. N. I. I..-.DEPARTAMENTO Nº 3

DIA 17 | NOV | 1978

Se hace constar que el titular de la presente solicitud registra las siguientes anotaciones en el fichero de esta Dirección

DIRECCION NACIONAL DE INFORMACION E INTELIGENCIA — DEPARTAMENTO 3 — FICHERO

SIN ANOTACIONES

POR EL JEFE DEL DEPARTAMENTO N.o 3
y por su orden

Benito GONZALEZ BONILLA
SUB-COMISARIO

2173

JUNTA DE COMANDANTES
EN JEFE
SERVICIO DE INFORMACION DE DEFENSA

DEPARTAMENTO	DIA	MES	AÑO
MONTEVIDEO	28	10	978

N.o 1.929.-um.-

FF(F) 2ª 000A

- SOLICITUD DE CONSTANCIA DE HABILITACION PARA CARGOS PUBLICOS -

TITULAR	APELLIDO PATERNO: LUZARDO	APELLIDO MATERNO: CABRERA
	PRIMER NOMBRE: AGUSTIN	SEGUNDO NOMBRE: ALFREDO
PADRE	PRIMER NOMBRE: JOSE	SEGUNDO NOMBRE: VICTOR
MADRE	PRIMER NOMBRE: FELIPA	SEGUNDO NOMBRE:

FECHA Y LUGAR DE NACIMIENTO	DIA	MES	AÑO	PAIS	LOCALIDAD o PROVINCIA	NACIONALIDAD
	28	08	920	URUGUAY	FLORIDA	Oriental,Casado

1	**OCUPACION**	Oficial Albañil;del Ministerio de Transporte y Obras Públicas,desde el año 1974,anteriormente,Empleado de la Cooperativa Bancaria,desde 1960 a 1974.-
2	**DOMICILIO**	Joaquin Artigas Nº4042,desde el año 1955 a la fecha.-

		SERIE	NUMERO			
3	**CREDENCIAL CIVICA**	8.Z.8	9038	Sin Traslados.-	**DOC. de IDENT.**	491.297.-

PARA SER PRESENTADO ANTE LAS AUTORIDADES DEL Ministerio de Transporte y Obras Públicas.
OBJETO DE LA TRAMITACION (Permanencia en el Cargo)

1 - Consignar con precisión lugar de trabajo o estudio los 10 últimos años.
2 - Consignar con precisión cada domicilio en los últimos 10 años.
3 - Consignar si ha tenido traslados y números anteriores.

Agustín A. Luzardo
FIRMA DEL SOLICITANTE

POLICIA DE MONTEVIDEO SECCION IDENTIFICACION

COMISARIA SECCIONAL 12a.-

Pase a sus efectos al Departamento 3 de la D. N. I. I.

JUAN VENTURA PEROIGON.-
COMISARIO

D. N. I. I.- DEPARTAMENTO Nº 3

DIA 17 MES NOV. AÑO 1978

Se hace constar que el titular de la presente solicitud registra las siguientes anotaciones en el fichero de esta Dirección

DIRECCION NACIONAL DE INFORMACION E INTELIGENCIA
DEPARTAMENTO 3
FICHERO

SIN ANOTACIONES

104259

POR EL JEFE DEL DEPARTAMENTO N.o 3
y por su ...

Benito GONZALEZ BURILLA
SUB COMISARIO

2173

J.P.M. O y M Fórm. 05.342

Fórm.. 670

JUNTA DE COMANDANTES
EN JEFE
SERVICIO DE INFORMACION DE DEFENSA

DEPARTAMENTO	DIA	MES	AÑO
MONTEVIDEO	05	11	978

N.o 1.980.

- SOLICITUD DE CONSTANCIA DE HABILITACION PARA CARGOS PUBLICOS -

TITULAR	APELLIDO PATERNO: PATIÑO de LUZARDO.	APELLIDO MATERNO: PASTORINO.
	PRIMER NOMBRE: OSIRIS	SEGUNDO NOMBRE: MARIA CLARA.
PADRE	PRIMER NOMBRE: ALFREDO	SEGUNDO NOMBRE:
MADRE	PRIMER NOMBRE: MARGARITA	SEGUNDO NOMBRE: CORNELIA.

FECHA Y LUGAR DE NACIMIENTO	DIA	MES	AÑO	PAIS	LOCALIDAD o PROVINCIA	NACIONALIDAD
	24	09	1921	URUGUAY	MONTEVIDEO	OR=CASADA.

1	**OCUPACION**	FUNCIONARIA DE LA UNIVERSIDAD DE LA REPUBLICA (de 1943 a la fecha) Cargo Jefe de Servicio) ESTUDIOS : Primarios y secundarios (1937 1943)
2	**DOMICILIO**	MAXIMO GOMEZ Nro. 4160 (desde el año 1970 a la fecha).= JAIME ROLDOS Y PONS Nro. 4169 (de 1951 a 1970).

		SERIE	NUMERO		DOC. de IDENT.
3	CREDENCIAL CIVICA	B.L.B.	9715	sin traslados.=	428.955.=

PARA SER PRESENTADO ANTE LAS AUTORIDADES DE OBJETO DE LA TRAMITACION: LA UNIVERSIDAD DE LA REPUBLICA.= (Permanencia en el Cargo).=

1 - Consignar con precisión lugar de trabajo o estudio los 10 últimos años.
2 - Consignar con precisión cada domicilio en los últimos 10 años.
3 - Consignar si ha tenido traslados y números anteriores.

FIRMA DEL SOLICITANTE

COMISARIA SECCIONAL 12a.=

Pase a sus efectos al Departamento 3 de la D. N. I. I.

JUAN VENTURA PERDIGON.=
COMISARIO

D. N. I. I.-- DEPARTAMENTO Nº 3

DIA 17 MES NOV. AÑO 1978

Se hace constar que el titular de la presente solicitud registra las siguientes anotaciones en el fichero de esta Dirección

DIRECCION NACIONAL DE INFORMACION E INTELIGENCIA
DEPARTAMENTO Nº 3
FICHERO

SIN ANOTACIONES

104260

POR EL JEFE DEL DEPARTAMENTO N.o 3
y por su orden

Teniente (R) RAFAEL RONILLA
SUB COMISARIO

2173

D y M Fórm. 05.342

Fórm. . 670

JUNTA DE COMANDANTES
EN JEFE
SERVICIO DE INFORMACION DE DEFENSA

DEPARTAMENTO	DIA	MES	AÑO
Montevideo.-	19	10	1978

N.o 1821.-jar:

FI(J) PC Ocup

- SOLICITUD DE CONSTANCIA DE HABILITACION PARA CARGOS PUBLICOS -

TITULAR	APELLIDO PATERNO: ROMERO.-	APELLIDO MATERNO: MALDONADO.-
	PRIMER NOMBRE: WALTER.-	SEGUNDO NOMBRE: SEGUNDO.-
PADRE	PRIMER NOMBRE: LUCIANO.-	SEGUNDO NOMBRE: .-.-.-.-.-.-.-.-
MADRE	PRIMER NOMBRE: EUSEBIA.-	SEGUNDO NOMBRE: .-.-.-.-.-.-.-.-

FECHA Y LUGAR DE NACIMIENTO	DIA	MES	AÑO	PAIS	LOCALIDAD o PROVINCIA	NACIONALIDAD
	13	05	1936	URUGUAY.-	Montevideo.-	oriental,divorc.-

1	**OCUPACION**	De Julio de 1978 a la fecha empleado del Banco de Previsión Social.- De 1968 a Julio de 1973,realizaba tareas como albañil en forma particular.-
2	**DOMICILIO**	LEON PEREZ Nº 3891,reside en la finca desde el año 1948 a la fecha.

		SERIE	NUMERO			
3	CREDENCIAL CIVICA	B.N.B.	18.336.-	Sin traslado.-	DOC. de IDENT.	786.030.-

PARA SER PRESENTADO ANTE LAS AUTORIDADES DE EL BANCO DE PREVISION SOCIAL.-
OBJETO DE LA TRAMITACION Permanencia en el cargo.-

1 - Consignar con precisión lugar de trabajo o estudio los 10 últimos años.
2 - Consignar con precisión cada domicilio en los últimos 10 años
3 - Consignar si ha tenido traslados y números anteriores.

Walter S Romero
FIRMA DEL SOLICITANTE

COMISARIA SECCIONAL 12a.-

Pase a sus efectos al Departamento 3 de la D. N. I. I.

JUAN VENTURA PERDIGON.-
COMISARIO

D. N. I. I..-.DEPARTAMENTO Nº 3

DIA	MES	AÑO
17	NOV.	1978

Se hace constar que el titular de la presente solicitud registra las siguientes anotaciones en el fichero de esta Dirección

DIRECCION NACIONAL DE INFORMACION E INTELIGENCIA
DEPARTAMENTO Nº 3
FICHERO

SIN ANOTACIONES

POR EL JEFE DEL DEPARTAMENTO N.o 3
y por su

SUBCOMISARIO

104261

2173

S.I.D.
J.P.M. O y M Fórm. 05.342

Fórm.. 670

JUNTA DE COMANDANTES
EN JEFE
SERVICIO DE INFORMACION DE DEFENSA

DEPARTAMENTO	DIA	MES	AÑO
Montevideo.-	3	11	1978

N.o 1957.-jar

FI(3) PC acor

- SOLICITUD DE CONSTANCIA DE HABILITACION PARA CARGOS PUBLICOS -

TITULAR	APELLIDO PATERNO: RAMA.-	APELLIDO MATERNO: POZZOLO.-
	PRIMER NOMBRE: LEONARDO.-	SEGUNDO NOMBRE: IGNACIO.-
PADRE	PRIMER NOMBRE: ROBERTO.-	SEGUNDO NOMBR: MORTIMER.-
MADRE	PRIMER NOMBRE: GLADYS.-	SEGUNDO NOMBRE: MARGARITA.-

FECHA Y LUGAR DE NACIMIENTO	DIA	MES	AÑO	PAIS	LOCALIDAD o PROVINCIA	NACIONALIDAD
	15	01	1960	URUGUAY.-	Montevodeo.-	orienfal,soltero

1	**OCUPACION**	De Setiembre de 1978 a la fecha empleado de la F cultad de Medicina,- De 1974 a 1977 inc.estudió Carpintería en el I.E.C. (UTU).-
2	**DOMICILIO**	Calle "Q" Nº 3259,apto.405,Pque.Posadas.reside en la misma de 1976 a la fecha.- HUMBERTO 1º Nº 3816,residió desde su nacimientoa a 1976.-

3	CREDENCIAL CIVICA	SERIE	NUMERO		DOC. de IDENT.
		R.B.A.	29.595.-	sin traslado.-	1.540.856.-

PARA SER PRESENTADO ANTE LAS AUTORIDADES DE: LA FACULTAD DE MEDICINA.-
OBJETO DE LA TRAMITACION: PERMANENCIA EN EL CARGO.-

1 - Consignar con precisión lugar de trabajo o estudio los 10 últimos años.
2 - Consignar con precisión cada domicilio en los últimos 10 años.
3 - Consignar si ha tenido traslados y números anteriores.

Leonardo I. Rama
FIRMA DEL SOLICITANTE

COMISARIA SECCIONAL 12a.-

Pase a sus efectos al Departamento 3 de la D. N. I. I.

JUAN VENTURA PERDIGON.-
COMISARIO

D. N. I. I.- DEPARTAMENTO Nº 3

17 NOV. 1978

Se hace constar que el titular de la presente solicitud registra las siguientes anotaciones en el Fichero de esta Dirección

DIRECCION NACIONAL DE INFORMACION E INTELIGENCIA
DEPARTAMENTO No 3
FICHERO

SIN ANOTACIONES

104262

POR EL JEFE DEL DEPARTAMENTO N.o 3
y por su orden

Benito [illegible] BONILLA
SUB - COMISARIO

2173

Fórm. . 670

JUNTA DE COMANDANTES
EN JEFE
SERVICIO DE INFORMACION DE DEFENSA

DEPARTAMENTO	DIA	MES	AÑO
Montevideo.-	1	11	1978

N.o 1954.-jare.

FI(3) PC OCMA

- SOLICITUD DE CONSTANCIA DE HABILITACION PARA CARGOS PUBLICOS -

TITULAR	APELLIDO PATERNO: REYNO.-	APELLIDO MATERNO: FERNANDEZ.-
	PRIMER NOMBRE: WASHINGTON.-	SEGUNDO NOMBRE:
PADRE	PRIMER NOMBRE: ELADIO.-	SEGUNDO NOMBRE: ROILAN.-
MADRE	PRIMER NOMBRE: LUCIA.-	SEGUNDO NOMBRE:

FECHA Y LUGAR DE NACIMIENTO	DIA	MES	AÑO	PAIS	LOCALIDAD o PROVINCIA	NACIONALIDAD
	30	1	1922	URUGUAY	Montevideo.-	oriental,casado.-

1	**OCUPACION**	Empleado de O.S.E.,desde el año 1949 a la fecha.-
2	**DOMICILIO**	JUAN ACOSTA Nº 3911,reside en la misma desde 1953 a la fecha.-

		SERIE	NUMERO		DOC. de IDENT.
3	**CREDENCIAL CIVICA**	B.U.B.	5.848.-	Traslado a B.N.D. 26.188	1.925.247.-

PARA SER PRESENTADO ANTE LAS AUTORIDADES DE O.S.E.-
OBJETO DE LA TRAMITACION
Permanencia en el cargo.-

1 - Consignar con precisión lugar de trabajo o estudio los 10 últimos años.
2 - Consignar con precisión cada domicilio en los últimos 10 años.
3 - Consignar si ha tenido traslados y números anteriores.

W. Reyno
FIRMA DEL SOLICITANTE

POLICIA DE MONTEVIDEO SECCIONAL 12a.

COMISARIA SECCIONAL 12a.-

Pase a sus efectos al Departamento 3 de la D. N. I. I.

JUAN VENTURA PERDIGON.-
COMISARIO

D. N. I. I..-.DEPARTAMENTO Nº 3

DIA	MES	AÑO
17	NOV.	1978

Se hace constar que el titular de la presente solicitud registra las siguientes anotaciones en el fichero de esta Dirección

DIRECCION NACIONAL DE INFORMACION E INTELIGENCIA — DEPARTAMENTO Nº 3 — FICHERO

SIN ANOTACIONES

104263

POR EL JEFE DEL DEPARTAMENTO N.o 3
y por su orden

Benito GONZALEZ BONILLA
SUB - COMISARIO

2173

J.P.M. O y M Fórm. 05.342

Fórm.. 670

JUNTA DE COMANDANTES
EN JEFE
SERVICIO DE INFORMACION DE DEFENSA

DEPARTAMENTO	DIA	MES	AÑO
Montevideo.-	28	10	1978

N.o 1931.-

- SOLICITUD DE CONSTANCIA DE HABILITACION PARA CARGOS PUBLICOS -

TITULAR	APELLIDO PATERNO: [illegible]	APELLIDO MATERNO: [illegible]
	PRIMER NOMBRE: [illegible]	SEGUNDO NOMBRE: [illegible]
PADRE	PRIMER NOMBRE: JO[illegible]	SEGUNDO NOMBRE:
MADRE	PRIMER NOMBRE: CELINA.-	SEGUNDO NOMBRE: [illegible]

FECHA Y LUGAR DE NACIMIENTO	DIA	MES	AÑO	PAIS	LOCALIDAD o PROVINCIA	NACIONALIDAD
	02	01	1926	URUGUAY.-	Dpto. Florida.-	oriental,colte

1 OCUPACION: Empleado de AFE,desde el año 1944 a la fecha.-Cargo Actual Jefe de [illegible]ocación.-

2 DOMICILIO: AGUSTIN VELAZQUEZ Nº 3992 apto.503,(2 que.Pando.)reside en la mi[illegible] del año 1973 al a fecha.- ESTIVAO Nº 1739,apto.7,de 1959 a 1973.-

3 CREDENCIAL CIVICA	SERIE	NUMERO		DOC. de IDENT.
	C.A.A.	14.395	sin traslado.-	1.995.935.-

PARA SER PRESENTADO ANTE LAS AUTORIDADES DE A.P.E.-
OBJETO DE LA TRAMITACION Permanencia en el cargo.-

1 - Consignar con precisión lugar de trabajo o estudio los 10 últimos años.
2 - Consignar con precisión casa domicilio en los últimos 10 años.
3 - Consignar si ha tenido traslado y números anteriores.

Jesus A Jaureta
FIRMA DEL SOLICITANTE

COMISARIA SECCIONAL [illegible].-

Pase a sus efectos al Departamento 3 de la D. N. I. I.

JUAN VERONICA PERDOMO
COMISARIO

D. N. I. I.- DEPARTAMENTO Nº 3

DIA	MES	AÑO
17	NOV.	1978

Se hace constar que el titular de la presente solicitud registra las siguientes anotaciones en el fichero de esta Dirección

DIRECCION NACIONAL DE INFORMACION E INTELIGENCIA
DEPARTAMENTO Nº 3
FICHERO

SIN ANOTACIONES

104264

POR EL JEFE DEL DEPARTAMENTO N.o 3
y por su or[illegible]

Benito [illegible] ROMILLA
SUB-COMISARIO

2173

J.P.M. O y M Fórm. 05.342

Fórm. . 670

JUNTA DE COMANDANTES
EN JEFE
SERVICIO DE INFORMACION DE DEFENSA

DEPARTAMENTO	DIA	MES	AÑO
MONTEVIDEO	01	11	978

N.o 1.938.-

TE() FC 5008

- SOLICITUD DE CONSTANCIA DE HABILITACION PARA CARGOS PUBLICOS -

TITULAR	APELLIDO PATERNO: MARI de ALVAREZ	APELLIDO MATERNO: SAKENVICIUTE.
	PRIMER NOMBRE: CATALINA MERCEDES	SEGUNDO NOMBRE: REIA.-
PADRE	PRIMER NOMBRE: PEDRO	SEGUNDO NOMBRE:
MADRE	PRIMER NOMBRE: FELICIA	SEGUNDO NOMBRE:

FECHA Y LUGAR DE NACIMIENTO	DIA	MES	AÑO	PAIS	LOCALIDAD o PROVINCIA	NACIONALIDAD
	25	03	1940	URUGUAY	MONTEVIDEO	OR+CASADA.

1	**OCUPACION**	FUNCIONARIA DEL PALACIO LEGISLATIVO (de 1971 a la fecha) Cargo Taquigrafa) ESTUDIOS: Primarios y Secundarios completos (de (Liceo de 1952 a 1955) Prep. de 1956 a 1958).-
2	**DOMICILIO**	FINLANDIA Nro. 1684 (desde el año 1971 a la fecha) PASAJE ETCHEMENDY Nro. 1838 (de 1940 a 1971).-

		SERIE	NUMERO		DOC. de IDENT.
3	**CREDENCIAL CIVICA**	B.M.A.	15.911	sin traslados.-	847.805.-

PARA SER PRESENTADO ANTE LAS AUTORIDADES DEL PALACIO LEGISLATIVO.-
OBJETO DE LA TRAMITACION
(Permanencia en el Cargo).-

1 - Consignar con precisión lugar de trabajo o estudio los 10 últimos años.
2 - Consignar con precisión cada domicilio en los últimos 10 años.
3 - Consignar si ha tenido traslados y números anteriores.

Catalina Mercedes Mari de Alvarez
FIRMA DEL SOLICITANTE

COMISARIA SECCIONAL 12a.-

Pase a sus efectos al Departamento 3 de la D. N. I. I.

JUAN VIEIRA PERDIGON.
COMISARIO

D. N. I. I.- DEPARTAMENTO Nº 3

DIA	MES	AÑO
17	NOV.	1978

Se hace constar que el titular de la presente solicitud registra las siguientes anotaciones en el fichero de esta Dirección

DIRECCION NACIONAL DE INFORMACION E INTELIGENCIA
DEPARTAMENTO 3
FICHERO

SIN ANOTACIONES

104265

POR EL JEFE DEL DEPARTAMENTO N.o 3
y por su orden.

Benito GONZALEZ BONILLA
SUB-COMISARIO

2173

J.P.M. O y M Fórm. 05.342

Fórm.. 670

JUNTA DE COMANDANTES
EN JEFE
SERVICIO DE INFORMACION DE DEFENSA

DEPARTAMENTO	DIA	MES	AÑO
MONTEVIDEO	4	11	1978

N.o 1978.gb.-

FE PC OCOA

- SOLICITUD DE CONSTANCIA DE HABILITACION PARA CARGOS PUBLICOS -

TITULAR	APELLIDO PATERNO [illegible]	APELLIDO MATERNO [illegible]
	PRIMER NOMBRE [illegible]	SEGUNDO NOMBRE [illegible]
PADRE	PRIMER NOMBRE [illegible]	SEGUNDO NOMBRE
MADRE	PRIMER NOMBRE [illegible]	SEGUNDO NOMBRE

FECHA Y LUGAR DE NACIMIENTO	DIA	MES	AÑO	PAIS	LOCALIDAD o PROVINCIA	NACIONALIDAD
	31	10	1947	URUGUAY	[illegible]	ORIENTAL.soltera

1	**OCUPACION**	de 1968 a 1974 en la Escuela Universitaria de Bibliotecología, Tristan Narvaja esquina Invallaja; de 1971 a 1974 trabajó en Escuela de Servicio Social del Uruguay, Invallaja 1624, de 1974 a la fecha trabaja en la Facultad de Ingeniería, cargo actual Oficial Bibliotecaria.-
2	**DOMICILIO**	desde 1967 a la fecha en José A. Cabr. 3221.-

3	CREDENCIAL CIVICA	SERIE	NUMERO	[illegible]	DOC. de IDENT.	
		B.J.A.	17.897			1.104.288.=

PARA SER PRESENTADO ANTE LAS AUTORIDADES DE OBJETO DE LA TRAMITACION: UNIVERSIDAD DE LA REPUBLICA Permanencia en el Cargo.-

1 - Consignar con precisión lugar de trabajo o estudio los 10 últimos años.
2 - Consignar con precisión cada domicilio en los últimos 10 años.
3 - Consignar si ha tenido traslados y números anteriores.

FIRMA DEL SOLICITANTE

COMISARIA SECCIONAL 12a.

Pase a sus efectos al Departamento 3 de la D. N. I. I.

JUAN [illegible] PEDEMONTE.=
COMISARIO

POLICIA DE MONTEVIDEO SECCIONAL 12a.

D. N. I. I. - DEPARTAMENTO Nº 3

DIA 17 MES NOV. AÑO 1978

Se hace constar que el titular de la presente solicitud registra las siguientes anotaciones en dicha de esta Dirección

DIRECCION NACIONAL DE INFORMACION E INTELIGENCIA DEPARTAMENTO Nº 3 FICHERO

SIN ANOTACIONES

104266

POR EL JEFE DEL DEPARTAMENTO N.o 3
y por su orden

Oficial GONZALEZ DONILLA
SUB-COMISARIO

2173

S.I.D.
J-P.M. O y M Fórm. 05.342

Fórm

JUNTA DE COMANDANTES
EN JEFE
SERVICIO DE INFORMACION DE DEFENSA

DEPARTAMENTO	DIA	MES	AÑO
MONTEVIDEO	05	11	978

N.o 1.981.=

FS 3 pl 040A

- SOLICITUD DE CONSTANCIA DE HABILITACION PARA CARGOS PUBLICOS -

	APELLIDO PATERNO	APELLIDO MATERNO
TITULAR	MILIAN	VARELA
	PRIMER NOMBRE	SEGUNDO NOMBRE
	ANSELMO	ALBERTO.=
PADRE	PRIMER NOMBRE	SEGUNDO NOMBRE
	JOSE	[redacted]
MADRE	PRIMER NOMBRE	SEGUNDO NOMBRE
	ASUNCION	[redacted]

FECHA Y LUGAR DE NACIMIENTO	DIA	MES	AÑO	PAIS	LOCALIDAD o PROVINCIA	NACIONALIDAD
	11	02	1924	URUGUAY	MONTEVIDEO.	OR=CASADO.

1	OCUPACION	FUNCIONARIO DEL PALACIO LEGISLATIVO (de 1941 a la fecha).= Cargo Jefe de Devisión) ESTUDIOS: Primarios y Secundarios.=
2	DOMICILIO	GUAVIYU Nro. 3184 (desde el año 1971 a la fecha). AMBROSIO VELAZQUEZ Nro. 1360 (dead el año 1960 a 1971).=

		SERIE	NUMERO		DOC. de IDENT.	
3	CREDENCIAL CIVICA	A.H.B.	2529	sin traslados.=		452.926.=

PARA SER PRESENTADO ANTE LAS AUTORIDADES DE OBJETO DE LA TRAMITACION: EL PALACIO LEGISLATIVO.= (Permanencia en mi Cargo).=

1 - Consignar con precisión lugar de trabajo o estudio los 10 últimos años.
2 - Consignar con precisión cada domicilio en los últimos 10 años.
3 - Consignar si ha tenido traslados y números anteriores.

FIRMA DEL SOLICITANTE

COMISARIA SECCIONAL 12a.=

Pase a sus efectos al Departamento 3 de la D. N. I. I.

JUAN VERTERA PERDIGON.=
COMISARIO

D. N. I. I. - DEPARTAMENTO Nº 3

DIA 17 MES NOV. AÑO 1978

Se hace constar que el titular de la presente solicitud registra las siguientes anotaciones en el fichero de esta Dirección

DIRECCION NACIONAL DE INFORMACION E INTELIGENCIA
DEPARTAMENTO Nº 3
FICHERO

SIN ANOTACIONES

104267

POR EL JEFE DEL DEPARTAMENTO N.o 3
y por su ordenanza

GONILLA
COMISARIO

2173

S.I.D.
J.P.M. O y M Fórm. 05.342

Fórm.. 670

JUNTA DE COMANDANTES
EN JEFE
SERVICIO DE INFORMACION DE DEFENSA

DEPARTAMENTO	DIA	MES	AÑO	
Montevideo	24	11	1978	N.o 2.722.rets

- SOLICITUD DE CONSTANCIA DE HABILITACION PARA CARGOS PUBLICOS -

TITULAR	APELLIDO PATERNO: RIVERO	APELLIDO MATERNO: ANZOLABEHERE
	PRIMER NOMBRE: Venancio	SEGUNDO NOMBRE: ----------
PADRE	PRIMER NOMBRE: Juan	SEGUNDO NOMBRE: Ramon
MADRE	PRIMER NOMBRE: Petrona	SEGUNDO NOMBRE: ----------

FECHA Y LUGAR DE NACIMIENTO	MES	DIA	AÑO	PAIS	LOCALIDAD o PROVINCIA	NACIONALIDAD
	2	12	1931	Uruguay	Montevideo	oriental, casado

1	**OCUPACION**	Desde 1962 a la fecha en O.S.E-Sección Barraca.-
2	**DOMICILIO**	Desde 1968 a 1970 en Ayahuma No.3923.-1970 a 1973 en Daniel Fernandez Crespo No.2256- 1973 al mes de abril del corriente año en Salas No.5811-desde abril del corriente a la fecha en Bustamante y Guerra No.4016 apto.1.-

3	CREDENCIAL CIVICA	SERIE: ASTA	NUMERO: 4585	BZB 25526.-	DOC. de IDENT.	897.885.-

PARA SER PRESENTADO ANTE LAS AUTORIDADES DE O.S.E
OBJETO DE LA TRAMITACION Permanencia en el cargo.-

1 - Consignar con precisión, lugar de trabajo o estudio los 10 últimos años.
2 - Consignar con precisión cada domicilio en los últimos 10 años.
3 - Consignar si ha tenido traslados y números anteriores.

Venancio Rivero
FIRMA DEL SOLICITANTE

COMISARIA SECCIONAL 22a.

Pase a sus efectos al Departamento 3 de la D. N. I. I.

JUAN VENTURA PERDIGON
COMISARIO

D. N. I. I. - DEPARTAMENTO Nº 3

FECHA: 30 DIC. 1978

Se hace constar que el titular de la presente solicitud registra las siguientes anotaciones en el fichero de esta Dirección

"AÑO DEL SESQUICENTENARIO DE LA POLICIA"
MEMORANDUM Nº 1.778/979.edif.

REGISTRAMOS: RIVERO ANZOLABEHERE; Venancio.
DOMICILIO: Fernandez Crespo Nº 2256. COVIOSE. (1975)
OCUPACION: Empleado de OSE.
DEMAS DATOS: Oriental, casado, de 44 años (1975).
ANOTACIONES: Con fecha 14/IV/975 es indagado en su domicilio, donde se encuentra la sede de la Cooperativa de Vivienda de funcionarios de O.S.E., funcionando antes la Asociación de Funcionarios OSE., siendo el cuidador del local Se incautó diverso material de izquierda sobre un escritorio en una pieza, entre los que figura una fotocopia con el título "Bordaberry detras del asesinato de Trabal" donde se traduce un artículo de "Buenos Aires Herald", una publicación de hojas titulada "Correo del Uruguay" del Movimiento Anti-Imperialista Argentino de Solidaridad Latinoamericana (MAASLA). Interrogado en el lugar expresa que desconoce la procedencia del material, ya que en horas del día nadie concurre a dicha habitación.

DIRECCION NACIONAL DE INFORMACION E INTELIGENCIA
DEPARTAMENTO 3
CON ANOTACIONES

104268 2173

EL JEFE DEL DEPARTAMENTO 3
WASHINGTON DOS SANTOS AGUIN[illegible]

S.I.D.
J.P.M. O y M Fórm. 05.312

Fórm. 670

JUNTA DE COMANDANTES
EN JEFE
SERVICIO DE INFORMACION DE DEFENSA

DEPARTAMENTO	DIA	MES	AÑO
MONTEVIDEO	12	12	978

N.o 2.876

- SOLICITUD DE CONSTANCIA DE HABILITACION PARA CARGOS PUBLICOS -

TITULAR	APELLIDO PATERNO: TORANZA	APELLIDO MATERNO: FERNANDEZ
	PRIMER NOMBRE: ARAPEZARU	SEGUNDO NOMBRE: [redacted]
PADRE	PRIMER NOMBRE: [redacted]	SEGUNDO NOMBRE: [redacted]
MADRE	PRIMER NOMBRE: JOSEFA	SEGUNDO NOMBRE: [redacted]

FECHA Y LUGAR DE NACIMIENTO	MES	DIA	AÑO	PAIS	LOCALIDAD o PROVINCIA	NACIONALIDAD
	12	21	1933	URUGUAY	[illegible]	ORIENTAL

1	OCUPACION	FUNCIONARIO DE O. S. E. (desde el año 1968) Cargo Delegado 2 (SECUNDARIO: primario solamente.
2	DOMICILIO	SAN MARTIN Nro. 3994 Apto. 15 (desde el año 1953 a la fecha).

3	CREDENCIAL CIVICA	SERIE: B.N.P.	NUMERO: 15.643	sin traslados.	DOC. de IDENT.	859240

PARA SER PRESENTADO ANTE LAS AUTORIDADES DE O. S. E.
OBJETO DE LA TRAMITACION (Permanencia en el Cargo).

1 - Consignar con precisión, lugar de trabajo o estudio los 10 últimos años.
2 - Consignar con precisión cada domicilio en los últimos 10 años.
3 - Consignar si ha tenido traslados y números anteriores.

Aranzazu Toranza
FIRMA DEL SOLICITANTE

COMISARIA SECCIONAL 12a.

Pase a sus efectos al Departamento 3 de la D. N. I. I.

JUAN VENTURA PERDIGON
COMISARIO

D. N. I. I. - DEPARTAMENTO Nº 3

DIA	MES	AÑO
26	DIC.	1978

Se hace constar que el titular de la presente solicitud registra las siguientes anotaciones en el fichero de esta Dirección

DEPARTAMENTO No 3

104269

2173

S.I.D.
J.P.M. O y M Fórm. 05.342

Fórm. 670

JUNTA DE COMANDANTES
EN JEFE
SERVICIO DE INFORMACION DE DEFENSA

DEPARTAMENTO	DIA	MES	AÑO
MONTEVIDEO.=	24	11	1978

N.o 2.740.Jar

- SOLICITUD DE CONSTANCIA DE HABILITACION PARA CARGOS PUBLICOS -

	APELLIDO PATERNO	APELLIDO MATERNO
TITULAR	UIMAZIAN de KOGAIAN.=	KERLIKIAN.=
	PRIMER NOMBRE	SEGUNDO NOMBRE
	SIRVART.=	
PADRE	PRIMER NOMBRE	SEGUNDO NOMBRE
	GABONT.=	
MADRE	PRIMER NOMBRE	SEGUNDO NOMBRE
	MARIA.=	

FECHA Y LUGAR DE NACIMIENTO	DIA	MES	AÑO	PAIS	LOCALIDAD o PROVINCIA	NACIONALIDAD
	18	5	1942	URUGUAY.=	MONTEVIDEO.=	ORIENTAL,CASADA

1	**OCUPACION**	Empleada del M.S.P.,desde el año 1970 a la fecha.- Empleada del SANATORIO EVANGELICO desde 1968 a 1970.-
2	**DOMICILIO**	RAMON MARQUEZ Nº 3502,reside en la finca desde el año 1975.- CENTROAMERICA Nº 1770,residió desde 1963 a 1975.-

		SERIE	NUMERO		DOC. de IDENT.
3	**CREDENCIAL CIVICA**	A.C.B.	7.093.-	Traslado a B.S.A.9.313	1.013.445.-

PARA SER PRESENTADO ANTE LAS AUTORIDADES DE L M.S.P.=
OBJETO DE LA TRAMITACION PERMANENCIA EN EL CARGO.=

1 - Consignar con precisión lugar de trabajo o estudio los 10 últimos años.
2 - Consignar con precisión cada domicilio en los últimos 10 años.
3 - Consignar si ha tenido traslados o números anteriores.

Sirvart Uimazian de Kogaian
FIRMA DEL SOLICITANTE

COMISARIA SECCIONAL 1ra.

Pase a sus efectos al Departamento 3 de la D. N. I. I.

JUAN VENTURA PERDIGON.=
COMISARIO

D. N. I. I.-.DEPARTAMENTO Nº 3

DIA 3 | MES DIC. | AÑO 1978

Se hace constar que el titular de la presente solicitud registra las siguientes anotaciones en el fichero de esta Dirección

DIRECCION NACIONAL DE INFORMACION E INTELIGENCIA
DEPARTAMENTO Nº 3
SIN ANOTACIONES

POR EL JEFE DEL DEPARTAMENTO N.o 3
y por su orden

Benito GONZALEZ BONILLA
SUB - COMISARIO

104270

2173

J.P.M. O y M Fórm. 05.342

Fórm.. 670

FICHA PENAL
ORDEN

JUNTA DE COMANDANTES EN JEFE
SERVICIO DE INFORMACION DE DEFENSA

DEPARTAMENTO	DIA	MES	AÑO
Montevideo.-	8	11	1978

N.o 2.033.jar.

- SOLICITUD DE CONSTANCIA DE HABILITACION PARA CARGOS PUBLICOS -

TITULAR	APELLIDO PATERNO: CAIRELI.-	APELLIDO MATERNO: MARTINEZ.-
	PRIMER NOMBRE: WALTER.-	SEGUNDO NOMBRE: CESAR.-
PADRE	PRIMER NOMBRE: WALTER.-	SEGUNDO NOMBRE: EDUARDO.-
MADRE	PRIMER NOMBRE: ELENA.-	SEGUNDO NOMBRE: ISABEL.-

FECHA Y LUGAR DE NACIMIENTO	DIA	MES	AÑO	PAIS	LOCALIDAD o PROVINCIA	NACIONALIDAD
	6	2	1934	URUGUAY.-	Montevideo.-	oriental,casado

1	**OCUPACION**	Empleado de la Universidad de la República(Facultad de C.Econo)desde 1960 a la fecha.-
2	**DOMICILIO**	Calle "5" Nº3327,apto.1311,reside en la finca desde el año 1974 a la fecha.-JOAQUIN DE SALTERAIN Nro.1061,apto.8,residió desde 1968 a 1974

		SERIE	NUMERO			
3	**CREDENCIAL CIVICA**	A.P.B.	5.019.-	Sin traslado.-	**DOC. de IDENT.**	676.835.-

PARA SER PRESENTADO ANTE LAS AUTORIDADES DE
OBJETO DE LA TRAMITACION

1 - Consignar con precisión lugar de trabajo o estudio los 10 últimos años.
2 - Consignar con precisión cada domicilio en los últimos 10 años.
3 - Consignar si ha tenido traslados y números anteriores.

UNIVERSIDAD DE LA REP.(Facult.de C.Econon)
PERMANENCIA EN EL CARGO.-

FIRMA DEL SOLICITANTE

COMISARIA SECCIONAL 22A.

Pase a sus efectos al Departamento 3 de la D. N. I. I.

JUAN VENTURA PERDIGON.-
COMISARIO

D. N. I. I. DEPARTAMENTO Nº 3

DIC. 7 | MES | AÑO

Se hace constar que el titular de la presente solicitud registra las siguientes anotaciones en el fichero de esta Dirección

DEPARTAMENTO Nº 3

SIN ANOTACIONES

POR EL JEFE DEL DEPARTAMENTO N.o 3
y por su orden

Benito GONZALEZ BONILLA
SUB - COMISARIO

104271

2173

S.I.D.
J.P.M. O y M Fórm. 05.342

Fórm.. 670

JUNTA DE COMANDANTES DUDOSO
EN JEFE
SERVICIO DE INFORMACION DE DEFENSA

DEPARTAMENTO	DIA	MES	AÑO
Montevideo	11	6	979

I

N.o 2.386 jmv.

- SOLICITUD DE CONSTANCIA DE HABILITACION PARA CARGOS PUBLICOS -

TITULAR	APELLIDO PATERNO: NORTRA	APELLIDO MATERNO: PEREZ
	PRIMER NOMBRE: Roberto	SEGUNDO NOMBRE: Nelson
PADRE	PRIMER NOMBRE: Tomas	SEGUNDO NOMBRE: Santos
MADRE	PRIMER NOMBRE: Plasida	SEGUNDO NOMBRE: -------

FECHA Y LUGAR DE NACIMIENTO	DIA	MES	AÑO	PAIS	LOCALIDAD o PROVINCIA	NACIONALIDAD
	27	10	930	URUGUAY	Montevideo	Oriental /Casado

1	**OCUPACION**	de 1969 a la fecha Funcionario del B.R.O.U. CONel cargo carpintero.
2	**DOMICILIO**	de 1969 a la fecha en Marco Bruto Nro. 1112.

		SERIE	NUMERO		DOC. de IDENT.
3	**CREDENCIAL CIVICA**	bAA	11338	uno uno tres tres ocho	664.952

PARA SER PRESENTADO ANTE LAS AUTORIDADES DE B.R.O.U.
OBJETO DE LA TRAMITACION Permanencia .

1 - Consignar con precisión lugar de trabajo o estudio los 10 últimos años.
2 - Consignar con precisión cada domicilio en los últimos 10 años.
3 - Consignar si ha tenido traslados y números anteriores.

Robert Alvarez
FIRMA DEL SOLICITANTE

COMISARIA SECCIONAL 10ma

Pase a sus efectos al Departamento 3 de la D. N. I. I.

WILSON CARLOS ARRUDES
COMISARIO

D. N. I. I. - DEPARTAMENTO Nº 3

DIA	MES	AÑO
25	JUN.	1979

Se hace constar que el titular de la presente solicitud registra las siguientes anotaciones en el fichero de esta Dirección

Dirección Nacional de Información e Inteligencia · DEPARTAMENTO Nº 3 · Sec. Cons.-Hab.-C. Público

EL JEFE DEL DEPARTAMENTO 3
WASHINGTON DOS SANTOS AGUINAGA
SUB-COMISARIO

2173

104272

J.P.M. O y M Fórm. 05.342

Fórm.. 670

DIRECCION NACIONAL DE INFORMACION E INTELIGENCIA DPTO. Nº 3

Dirección Nacional de Información e Inteligencia · DEPARTAMENTO Nº 3 · Sec. Cons.-Hab.-C. Público

CORRESPONDE AL FORMULARIO Nº 2386/979/S-10a.

MEMORANDUM Nº 1297/980 / slv.-

REFERENTE A: MOREIRA PEREZ; Roberto Nelson.-

REGISTRAMOS A) MOREIRA; R.-

DOCUMENTO / S: No se registran.-

DOMICILIO: No se registra.-

OTROS DATOS: No se registran.-

ANOTACIONES: 5/7/979:- Presentó a María Esther DE ARMAS el 31/10/971 para su afiliación al PCU, según material incautado por OCOA en febrero de 1976, "Operación Morgan".-

---

REGISTRAMOS: B)MOREIRA; Roberto.-

DOCUMENTO/S: No registramos.-

DOMICILIO: Pedro C. Bauzá 4594 (15/2/964).-

OTROS DATOS: No se registran.-

ANOTACIONES: 15/2/964.- En febrero de 1964, se establece que es suscritor de la evista "Tiempos Nuevos", que la recibe directamente de Moscú.-

---

REGISTRAMOS: C)MOREIRA; Roberto.-

DOCUMENTO/S: No registramos.-

DOMICILIO: Ricaldoni 1732 (marzo/964).-

OTROS DATOS: No se registran.-

ANOTACIONES: Marzo/964: se establece que es destinatario del diario "Novedades de Moscú".- 15/7/964: se establece que es destinatario de la revista "Tiempos Nuevos", enviada directamente de Moscú.- Agosto/964: Destinatario de la revista "Literatura Soviética" enviada desde Moscú.- Octubre/964: referente a la anotación del 15/6/64; idem en la fecha.- Dic./964: referente a la anotación del 3/964:idem en la fecha.-

---

EL JEFE DEL DEPARTAMENTO 3

WASHINGTON DOS SANTOS AGUINAGA
SUB-COMISARIO

104272

2173

JUNTA DE COMANDANTES
EN JEFE
SERVICIO DE INFORMACION DE DEFENSA

DEPARTAMENTO	DIA	MES	AÑO
Montevideo	9	1	79

N.o 289 rab.

S/4

- SOLICITUD DE CONSTANCIA DE HABILITACION PARA CARGOS PUBLICOS -

TITULAR	APELLIDO PATERNO: MACHIÑENA de ROSA	APELLIDO MATERNO: CLERICETTi.
	PRIMER NOMBRE: Marta	SEGUNDO NOMBRE: Ana Carmen.
PADRE	PRIMER NOMBRE: Edmundo	SEGUNDO NOMBRE: Francisco.
MADRE	PRIMER NOMBRE: Marta	SEGUNDO NOMBRE: Blanca.

FECHA Y LUGAR DE NACIMIENTO	DIA	MES	AÑO	PAIS	LOCALIDAD o PROVINCIA	NACIONALIDAD
	6	11	46	R.O. del Uruguay	Montevideo	Oriental, cas.

1	OCUPACION	Desde 1968 a la fecha se desempeña en el Banco de Previsión Social. Caja Civil con el cargo actual. de Oficial.
2	DOMICILIO	Desde 1968 hasta 1974 se domiciliaba en Luis. B. Cavia 2865. Apto. 502. Desde 1974 a la fecha se dom cilia en Placido Ellauri 3256. Apto. 301.

	SERIE	NUMERO		DOC. de IDENT.
3 CREDENCIAL CIVICA	AXB	13509	trecemil quinientos nueve	1.108.399

PARA SER PRESENTADO ANTE LAS AUTORIDADES DE OBJETO DE LA TRAMITACION: **Permanencia.**

Banco de Previsión Social.

1 - Consignar con precisión lugar de trabajo o estudio los 10 últimos años.
2 - Consignar con precisión cada domicilio en los últimos 10 años.
3 - Consignar si ha tenido trabajos y números anteriores.

M. Machiñena de de Ros.
FIRMA DEL SOLICITANTE

COMISARIA SECCIONAL 10a.

Pase a sus efectos al Departamento 3 de la D. N. I. I.

WILSON CINARES ARRUDES.-
COMISARIO

D. N. I. I.-. DEPARTAMENTO Nº 3

DIA 1 | MES MAR. | AÑO 1979

Se hace constar que el titular de la presente solicitud registra las siguientes anotaciones en el fichero de esta Dirección.

POR EL JEFE DEL DEPARTAMENTO N.o 3
y por su orden
104278

Benito GONZALEZ BONILLA
SUB-COMISARIO

2173

J.P.M. O y M Fórm. 05.342

Fórm.. 670

JUNTA DE COMANDANTES
EN JEFE
SERVICIO DE INFORMACION DE DEFENSA

DEPARTAMENTO	DIA	MES	AÑO
Montevideo	02	01	979

N.o 28.aro.

- SOLICITUD DE CONSTANCIA DE HABILITACION PARA CARGOS PUBLICOS -

	APELLIDO PATERNO	APELLIDO MATERNO
TITULAR	PRESNO	HARAN
	PRIMER NOMBRE	SEGUNDO NOMBRE
	Guillermo	Antonio
PADRE	PRIMER NOMBRE	SEGUNDO NOMBRE
	Guillermo	XXXXXXXXXX
MADRE	PRIMER NOMBRE	SEGUNDO NOMBRE
	Matilde	Colombia

FECHA Y LUGAR DE NACIMIENTO	DIA	MES	AÑO	PAIS	LOCALIDAD o PROVINCIA	NACIONALIDAD
	01	10	926	Uruguay	Montevideo	oriental-casado

1	OCUPACION	de 1968 a la fecha procurador en Banco de Previsión Social,Caja Civil,en Dpto.Juridico.-
2	DOMICILIO	de 1968 a la fecha en Solano Antuña Nro.2762 apto.501.-

		SERIE	NUMERO		DOC. de IDENT.	
3	CREDENCIAL CIVICA	AXB	4978	cuatro nueve siete ocho		474.834

PARA SER PRESENTADO ANTE LAS AUTORIDADES DE BANCO DE PREVISION SOCIAL
OBJETO DE LA TRAMITACION permanencia en el cargo.-

1 - Consignar con precisión lugar de trabajo o estudio los 10 últimos años.
2 - Consignar con precisión cada domicilio en los últimos 10 años.
3 - Consignar si ha tenido traslados y números anteriores.

FIRMA DEL SOLICITANTE

COMISARIA SECCIONAL 10a.

Pase a sus efectos al Departamento 3 de la D. N. I. I.

WILSON CINARES ARRUDES.-
COMISARIO

D. N. I. I.-.DEPARTAMENTO Nº 3

DIA	MES	AÑO
28	FEB.	1979

Se hace constar que el titular de la presente solicitud registra las siguientes anotaciones en el fichero de esta Dirección

104274

SIN ANOTACIONES

Silvar Lara Borges
P.A. Sub-Comisario

2173

J.P.M. O y M Fórm. 05.342

Fórm.. 670

JUNTA DE COMANDANTES
EN JEFE
SERVICIO DE INFORMACION DE DEFENSA

DEPARTAMENTO	DIA	MES	AÑO
Montevideo	9	1	79

N.o 287rab.

S/4

- SOLICITUD DE CONSTANCIA DE HABILITACION PARA CARGOS PUBLICOS -

TITULAR	APELLIDO PATERNO: PUBLIESE	APELLIDO MATERNO: INSUELA.
	PRIMER NOMBRE: Salvador	SEGUNDO NOMBRE: - - - - - - - - - - - - - - - -
PADRE	PRIMER NOMBRE: Salvador	SEGUNDO NOMBRE: - - - - - - - - - - - - - - - -
MADRE	PRIMER NOMBRE: María	SEGUNDO NOMBRE: - - - - - - - - - - - - - - - -

FECHA Y LUGAR DE NACIMIENTO	DIA	MES	AÑO	PAIS	LOCALIDAD o PROVINCIA	NACIONALIDAD
	7	10	22	R.O. del Uruguay	Montevideo	Oriental, cas.

1	**OCUPACION**	Desde 1968 a la fecha se desempeña en el Ministerio de Salud Publica con el cargo actual, de Médico.
2	**DOMICILIO**	Desde 1968 a la fecha se domicilia en Jaime Zudañez 2752 .-

3	**CREDENCIAL CIVICA**	SERIE: AXA	NUMERO: 5624	cinco Mil seiscientos. veinti cuatro	DOC. de IDENT.	368. 617

PARA SER PRESENTADO ANTE LAS AUTORIDADES DE: Ministerio de Salud Pública.
OBJETO DE LA TRAMITACION: Permanencia.

1 - Consignar con precisión lugar de trabajo o estudio los 10 últimos años.
2 - Consignar con precisión cada domicilio en los últimos 10 años.
3 - Consignar si ha tenido trabajos y números anteriores.

Salvador Publiese
FIRMA DEL SOLICITANTE

COMISARIA SECCIONAL 10a.

Pase a sus efectos al Departamento 3 de la D. N. I. I.

WILSON GINARES ARRUDES.-
COMISARIO

D. N. I. I.-. DEPARTAMENTO Nº 3

DIA 1 MES MAR. AÑO 79

Se hace constar que el titular de la presente solicitud registra las siguientes anotaciones en el fichero de esta Dirección

DEPARTAMENTO Nº. 3

SIN ANOTACIONES

POR EL JEFE DEL DEPARTAMENTO N.o 3
y por su orden

104275

Benito GONZALEZ BONILLA
SUB-TENIENTE

2173

J.P.M. O y M Fórm. 05.342

Fórm.. 670

JUNTA DE COMANDANTES
EN JEFE
SERVICIO DE INFORMACION DE DEFENSA

DEPARTAMENTO	DIA	MES	AÑO
MONTEVIDEO	3	2	1979

N.o 9 6 2-008

- SOLICITUD DE CONSTANCIA DE HABILITACION PARA CARGOS PUBLICOS -

TITULAR	APELLIDO PATERNO: REYBAUD	APELLIDO MATERNO: PALLAS
	PRIMER NOMBRE: SYLVIA	SEGUNDO NOMBRE: MARGARITA
PADRE	PRIMER NOMBRE: JULIO	SEGUNDO NOMBRE: CESAR
MADRE	PRIMER NOMBRE: HERMINDA	SEGUNDO NOMBRE: [redacted]

FECHA Y LUGAR DE NACIMIENTO	DIA	MES	AÑO	PAIS	LOCALIDAD o PROVINCIA	NACIONALIDAD
	22	4	1955	URUGUAY	MONTEVIDEO ORIENTAL	SOLTERA

1	OCUPACION	Desde el año 1969 hasta el año 1970 cursó E,Secundaria en el Liceo Ritchard Anderson sito en Iturriaga y Larrañaga hasta el 1972 cursó Preparatorios,y hasta lafecha cursa Facultad de Arquitectura
2	DOMICILIO	Desde el año 1969 hasta la fecha vive en Rambla M.Gandhi 567 Apto.901

3	CREDENCIAL CIVICA	SERIE: AXB	NUMERO: 16772 diez y seis mil setecientos setenta y dos.=	DOC. de IDENT.	1.266.206	

PARA SER PRESENTADO ANTE LAS AUTORIDADES DE
OBJETO DE LA TRAMITACION A FIN DE EFECTUAR UN VIAJE BECADA AL EXTERIOR POR LA FACULTAD DE ARQUITECTURA.=

1 - Consignar con precisión lugar de trabajo o estudio los 10 últimos años.
2 - Consignar con precisión cada domicilio en los últimos 10 años.
3 - Consignar si ha tenido traslados y números anteriores.

FIRMA DEL SOLICITANTE

COMISARIA SECCIONAL 10a.

Pase a sus efectos al Departamento 3 de la D. N. I. I.

WILSON GINARES ARRUDES.=
COMISARIO

D. N. I. I.-.DEPARTAMENTO Nº 3

DIA	MES	AÑO
6	MAR.	979

Se hace constar que el titular de la presente solicitud registra las siguientes anotaciones en el fichero de esta Dirección

SIN ANOTACIONES

104276

POR EL JEFE DEL DEPARTAMENTO N.o 3
y por su orden

Benito GONZALEZ BONILLA
SUB - COMISARIO

2173

J.P.M. O y M Fórm. 05.342

Fórm.. 670

JUNTA DE COMANDANTES
EN JEFE
SERVICIO DE INFORMACION DE DEFENSA

DEPARTAMENTO	DIA	MES	AÑO
MONTEVIDEO	14	8	1979

N.o 2.174=OCS

5/4

- SOLICITUD DE CONSTANCIA DE HABILITACION PARA CARGOS PUBLICOS -

	APELLIDO PATERNO	APELLIDO MATERNO
TITULAR	RINALDI de BRUNO	SZELZA
	PRIMER NOMBRE	SEGUNDO NOMBRE
	MAGDALENA	==========
PADRE	PRIMER NOMBRE: LUIS	SEGUNDO NOMBRE: ==========
MADRE	PRIMER NOMBRE: MARIA	SEGUNDO NOMBRE: DEL CARMEN

FECHA Y LUGAR DE NACIMIENTO	DIA	MES	AÑO	PAIS	LOCALIDAD o PROVINCIA	NACIONALIDAD
	10	4	1932	URUGUAY	MONTEVIDEO ORIENTAL	CASADA

1	OCUPACION	Desde el año 1969 hasta la fecha se desempeña en el Consejo Nac.de E. Primaria actualmente como Encargadaxx de Comedor.=
2	DOMICILIO	Desde el año 1969 hasta el año 1976 vivía en Carlos María Maesso 2829 y hasta lafecha en Luis Franzzini 820 Apto.4

		SERIE	NUMERO		
3	CREDENCIAL CIVICA	AXA	9841	nueve mil ochocientos cuarenta y uno.	DOC. de IDENT. 753.073

PARA SER PRESENTADO ANTE LAS AUTORIDADES DE L CONSEJO NACIONAL DE ENSEÑANZA PRIMARIA.=
OBJETO DE LA TRAMITACION Para permanencia.=

1 - Consignar con precisión lugar de trabajo o estudio los 10 últimos años.
2 - Consignar con precisión cada domicilio en los últimos 10 años.
3 - Consignar si ha tenido traslados y números anteriores.

Magdalena Rinaldi de Bruno
FIRMA DEL SOLICITANTE

COMISARIA SECCIONAL 10a.

Pase a sus efectos al Departamento 3 de la D. N. I. I.

HECTOR MOLINA HERNANDEZ.=
COMISARIO

D. N. I. I.--.DEPARTAMENTO Nº 3

DIA 6 MES MAR, AÑO 1979

Se hace constar que el titular de la presente solicitud registra las siguientes anotaciones en el fichero de esta Dirección

SIN ANOTACIONES

POR EL JEFE DEL DEPARTAMENTO N.o 3
y por su orden

Benito GONZALEZ PONILLA
SUB - COMISARIO

104277 2173

J.P.M. O y M Fórm. 05.342

Fórm.. 670

JUNTA DE ANDANTES
EN JEFE
SERVICIO DE INFORMACION DE DEFENSA

DEPARTAMENTO	DIA	MES	AÑO
MONTEVIDEO	15	2	1979

N.o 1.207=ocs

- SOLICITUD DE CONSTANCIA DE HABILITACION PARA CARGOS PUBLICOS -

TITULAR	APELLIDO PATERNO: UZUCA	APELLIDO MATERNO: LOPEZ
	PRIMER NOMBRE: JOSE	SEGUNDO NOMBRE: PEDRO
PADRE	PRIMER NOMBRE: PEDRO	SEGUNDO NOMBRE: ==========
MADRE	PRIMER NOMBRE: MARIA	SEGUNDO NOMBRE: DELIA

FECHA Y LUGAR DE NACIMIENTO	DIA	MES	AÑO	PAIS	LOCALIDAD o PROVINCIA	NACIONALIDAD
	2	2	1955	URUGUAY	MONTEVIDEO	ORIENTAL SOLTERO

1	**OCUPACION**	Desde el año 1969 hasta la fecha se desempeñaba en tareas de la actividad Privada y desde el año en curso se desempeña en la I.M.M.como Peón.=
2	**DOMICILIO**	Desde el año 1969 hasta el año 1970 vivía en 2 de Mayo 1464 Ap.4 y hasta lafecha en Makeachen 1393.=

3	CREDENCIAL CIVICA	SERIE: BAA	NUMERO: 23860	veintitres mil ochocientos ~~sesenta~~.=	DOC. de IDENT.	1.448.602

PARA SER PRESENTADO ANTE LAS AUTORIDADES DE OBJETO DE LA TRAMITACION: LA INTENDENCIA MUNICIPAL DE MONTEVIDEO.= Para permanencia.=

1 - Consignar con precisión lugar de trabajo o estudio los 10 últimos años.
2 - Consignar con precisión cada domicilio en los últimos 10 años.
3 - Consignar si ha tenido traslados y números anteriores.

FIRMA DEL SOLICITANTE

COMISARIA SECCIONAL 10a.

Pase a sus efectos al Departamento 3 de la D. N. I. I.

HECTOR MOLINA HERNANDEZ.=
COMISARIO

D. N. I. I.- DEPARTAMENTO Nº 3

DIA: 1 MES: MAR. AÑO: 1979

Se hace constar que el titular de la presente solicitud registra las siguientes anotaciones en el fichero de esta Dirección

SIN ANOTACIONES

Silvia Ochoa Borges
P/A Jefe Depósito

104278 B 2173

J.P.M. O y M Fórm. 05.342

Fórm. . 670

AÑO DEL SESQUICENTENARIO DE LA POLICIA

JUNTA DE COMANDANTES EN JEFE
SERVICIO DE INFORMACION DE DEFENSA

DEPARTAMENTO	DIA	MES	AÑO
Montevideo	13	6	979

N.o 1.677,cmp.-

S/h - SOLICITUD DE CONSTANCIA DE HABILITACION PARA CARGOS PUBLICOS -

TITULAR	APELLIDO PATERNO: MENDEZ	APELLIDO MATERNO: FURTADO
	PRIMER NOMBRE: ESTANISLAO	SEGUNDO NOMBRE: GRISELDO
PADRE	PRIMER NOMBRE: JUAN (fdo.)	SEGUNDO NOMBRE: = = = = =
MADRE	PRIMER NOMBRE: CLAUDESTINA	SEGUNDO NOMBRE: DIONICIA

FECHA Y LUGAR DE NACIMIENTO	DIA	MES	AÑO	PAIS	LOCALIDAD o PROVINCIA	NACIONALIDAD
	7	5	926	Rep.O.del Uruguay	Montevideo	Oriental+Casado.-

1	**OCUPACION**	1969 a 1974 como Oficial de 1era.en A.N.C.A.P.- A 1977 en Rep.Argentina Bs.As.- A la fecha en Curtiembre Lanza S.A., como oficial cañista.-
2	**DOMICILIO**	1969 al974 y 1977 a la fecha en calle José María Vidal Nº 573.- 1974 a 1977 en Ciudad de Bs.As.Rep.Argentina.-

3	CREDENCIAL CIVICA	SERIE	NUMERO		DOC. de IDENT.
		BUB	7603.-	SIN TRASLADOS.-	599.400.-

PARA SER PRESENTADO ANTE LAS AUTORIDADES DE OBJETO DE LA TRAMITACION ADMINISTRACION NACIONAL DE COMBUSTIBLES ALCOHOL Y PORTLAND.-

1 - Consignar con precisión, lugar de trabajo o estudio los 10 últimos años.
2 - Consignar con precisión cada domicilio en los últimos 10 años.
3 - Consignar si ha tenido traslados y números anteriores.

X Estanislao G Méndez
FIRMA DEL SOLICITANTE

COMISARIA SECCIONAL 19ª. Se eleva a la Dirección de Investigaciones.

CARLOS DE AVILA REA
COMISARIO

D.N.I.I. - DEPARTAMENTO Nº 3

DIA 25 MES JUL. AÑO 979

Se hace constar que el titular de la presente solicitud registra las siguientes anotaciones en el fichero de esta Dirección.

DIR. NAL. de INFORMACION e INTELIGENCIA SEC. CONS. HAB. y PUBLICO

SIN ANOTACIONES

POR [illegible] y por [illegible] en 104279

Benito GONZALEZ BONILLA
SUB - COMISARIO

2173

S.I.D.
J.P.M. O y M F. 05342

Fórm. 670

...NTA DE COMANDANTES
EN JEFE
SERVICIO DE INFORMACION DE DEFENSA

... SESQUICENTENARIO DE LA POLICIA

DEPARTAMENTO	DIA	MES	AÑO
Montevideo	26	5	979

N.o 1.556.cwp.-

- SOLICITUD DE CONSTANCIA DE HABILITACION PARA CARGOS PUBLICOS -

S/M

TITULAR	APELLIDO PATERNO: SILVA	APELLIDO MATERNO: PEREIRA
	PRIMER NOMBRE: RICARDO	SEGUNDO NOMBRE: RUBEN
PADRE	PRIMER NOMBRE: RUBEN	SEGUNDO NOMBRE: - - - -
MADRE	PRIMER NOMBRE: FLORINDA	SEGUNDO NOMBRE: = = ==

FECHA Y LUGAR DE NACIMIENTO	DIA	MES	AÑO	PAIS	LOCALIDAD o PROVINCIA	NACIONALIDAD
	13	10	956	Rep.O.del Uruguay	Montevideo	Oriental+Soltero.

1	OCUPACION	1969 a 1975 en Provición Progreso, sita en Camanbú Nº 4291, como empleado.- a 1976 desocupado.- A 1977 en German Miller, metalúrgica, como pintor.- 1978 a la fecha en DASUR S.A. como peón.-
2	DOMICILIO	1969 a la fecha en calle Ruperto Perez Martinez Nº 1160.-

		SERIE	NUMERO		DOC. de IDENT.
3	CREDENCIAL CIVICA	BUB	21.392.-	SIN TRASLADOS.-	1.659.718.-

PARA SER PRESENTADO ANTE LAS AUTORIDADES DE ADMINISTRACION DE FERROCARRILES DEL ESTADO
OBJETO DE LA TRAMITACION (A.F.E.)

1 - Consignar con precisión lugar de trabajo o estudio los 10 últimos años.
2 - Consignar con precisión cada domicilio en los últimos 10 años.
3 - Consignar si ha tenido traslados en números anteriores.

X
FIRMA DEL SOLICITANTE

COMISARIA SECCIONAL 19na.

Pase a sus efectos al Departamento 3 de la D. N. I. I.

CARLOS DE AVILA RIZ
COMISARIO

D. N. I. I.-.DEPARTAMENTO Nº 3

DIA	MES	AÑO
25	JUL.	979

Se hace constar que el titular de la presente solicitud registra las siguientes anotaciones en el fichero de esta Dirección

DEPTO. 3 1979

SIN ANOTACIONES

POR EL JEFE DEL DEPARTAMENTO N.o 3
y por su orden

Benito D... ORILLA
SUB - COMISARIO

104280 2173

J.P.M. O y M Fórm. 05.342

Fórm.. 670

A' DE COMANDANTES
EN JEFE
SERVICIO DE INFORMACION DE DEFENSA

AÑO DEL SEGUNDO CENTENARIO DE LA PATRIA

DEPARTAMENTO	DIA	MES	AÑO
Montevideo	26	5	979

N.o 1.557.cwp.-

- SOLICITUD DE CONSTANCIA DE HABILITACION PARA CARGOS PUBLICOS -

5/12

TITULAR	APELLIDO PATERNO: LEMA	APELLIDO MATERNO: ZOUAIN
	PRIMER NOMBRE: CARMEN	SEGUNDO NOMBRE: SILVIA
PADRE	PRIMER NOMBRE: ALFREDO	SEGUNDO NOMBRE: ANTONIO
MADRE	PRIMER NOMBRE: IRMA	SEGUNDO NOMBRE: CELIA

FECHA Y LUGAR DE NACIMIENTO	DIA	MES	AÑO	PAIS	LOCALIDAD o PROVINCIA	NACIONALIDAD
	31	5	956	Rep.O.del Uruguay	Montevideo	Oriental+Soltera.

1	**OCUPACION**	1969 a 1973 Liceal (Liceo San José de la Providencia).- A 1975 secretariado comercialen academia Madre Francisca de Jesús.- A la fecha en Liather CHIC S.A.como administrativo.-
2	**DOMICILIO**	1969 a la fecha en calle Dionicio Coronel Nº 137.-

		SERIE	NUMERO		DOC. de IDENT.
3	CREDENCIAL CIVICA	AKA	10.901.-	SIN TRASLADOS.-	1.426.876.-

PARA SER PRESENTADO ANTE LAS AUTORIDADES DE MINISTERIO DE JUSTICIA.-
OBJETO DE LA TRAMITACION

1 - Consignar con precisión lugar de trabajo o estudio los 10 últimos años.
2 - Consignar con precisión cada domicilio en los últimos 10 años.
3 - Consignar si ha tenido traslados y números anteriores.

X
FIRMA DEL SOLICITANTE

COMISARIA SECCIONAL 19na.

Pase a sus efectos al Departamento 3 de la D. N. I. I.

CARLOS DE AVILA RIZ
COMISARIO

D. N. I. I.- DEPARTAMENTO Nº 3

DIA	MES	AÑO
25	JUL.	1979

Se hace constar que el titular de la presente solicitud registra las siguientes anotaciones en el fichero de esta Dirección

DIRECCION DE INFORMACION E INTELIGENCIA
DEPARTAMENTO Nº 3
Solic. HAB C PUBLICO

SIN ANOTACIONES

POR EL JEFE DEL DEPARTAMENTO N.o 3
y por su orden

Benito [illegible] ZUNILLA
SUB - COMISARIO

104281 2173

J.P.M. O y M Fórm. 05.342

Fórm.. 670

AÑO DEL SESQUICENTENARIO DE LA POLICIA

JUNTA DE COMANDANTES EN JEFE
SERVICIO DE INFORMACION DE DEFENSA

DEPARTAMENTO	DIA	MES	AÑO
Montevideo	28	5	979

N.o 1.560.abm.

S/A - SOLICITUD DE CONSTANCIA DE HABILITACION PARA CARGOS PUBLICOS -

TITULAR	APELLIDO PATERNO: NUÑEZ	APELLIDO MATERNO: IRIOLA
	PRIMER NOMBRE: SERGIO	SEGUNDO NOMBRE: GUSTAVO
PADRE	PRIMER NOMBRE: ERNESTO	SEGUNDO NOMBRE: NUÑEZ
MADRE	PRIMER NOMBRE: OLGA	SEGUNDO NOMBRE: = = = = = =

FECHA Y LUGAR DE NACIMIENTO	DIA	MES	AÑO	PAIS	LOCALIDAD o PROVINCIA	NACIONALIDAD
	29	8	960	Rep.O.del Uruguay	Montevideo	Oriental+Soltero.

1 OCUPACION: Año 1969/74 cursa primaria en la escuela 122.- Año 1975/76 cursa UTU escuela Arroyo Seco.- Año 1977 cursa UTU, escuela Colón.- De noviembre de 1978 a marzo de 1979 funcionario en Facultad de Agronomía, como Peón Rural.- A la fecha desocupado.-

2 DOMICILIO: Año 1969/70 en Martín García entre Defensa y Martín C. Martínez.- A la fecha en Oficial 6 Nro.1234.-

3 CREDENCIAL CIVICA	SERIE	NUMERO		DOC. de IDENT.
	B Z A	29.541	SIN TRASLADOS.-	1.645.925.-

PARA SER PRESENTADO ANTE LAS AUTORIDADES DE UNIVERSIDAD DE LA REPUBLICA.
OBJETO DE LA TRAMITACION Para ingreso.- (Vigilante).-

1 - Consignar con precisión lugar de trabajo o estudio los 10 últimos años.
2 - Consignar con precisión cada domicilio en los últimos 10 años.
3 - Consignar si ha tenido traslados y números anteriores.

Sergio Gustavo Núñez
FIRMA DEL SOLICITANTE

COMISARIA SECCIONAL

Pase a sus efectos al Departamento 3 de la D. N. I. I.

CARLOS de AVILA M.-
COMISARIO

D. N. I. I.- DEPARTAMENTO Nº 3

DIA	MES	AÑO
25	JUL.	[illegible]

Se hace constar que el titular de la presente solicitud registra las siguientes anotaciones en el fichero de esta Dirección

DEPTO. N.º 3 DIV. INFORMACION e INTELIGENCIA J.U. SEG. CONS. HAB. C. PUBLICO

SIN ANOTACIONES

POR EL DEPARTAMENTO N.º 3
Y POR SU ORDEN

2173

104282

J.P.M. O y M. Fórm. 05.342

Fórm.. 670

AÑO DEL SESQUICENTENARIO DE LA POLICIA

JUNTA DE COMANDANTES
EN JEFE
SERVICIO DE INFORMACION DE DEFENSA

DEPARTAMENTO	DIA	MES	AÑO
Montevideo	28	5	979

N.o 1.561.abm

S/D - **SOLICITUD DE CONSTANCIA DE HABILITACION PARA CARGOS PUBLICOS -**

TITULAR	APELLIDO PATERNO: COITINHO de CORTES	APELLIDO MATERNO: COITINHO
	PRIMER NOMBRE: DARIA	SEGUNDO NOMBRE: PAULA
PADRE	PRIMER NOMBRE: MAURO (FDO)	SEGUNDO NOMBRE: = = = = =
MADRE	PRIMER NOMBRE: JOSEFA	SEGUNDO NOMBRE: = = = = =

FECHA Y LUGAR DE NACIMIENTO	DIA	MES	AÑO	PAIS	LOCALIDAD o PROVINCIA	NACIONALIDAD
	19	12	935	Rep.O.del Uruguay	Tacuarembó	Oriental+Casada.

1 OCUPACION: Del año 1969/ Labores.- Año 1970/72 cursa enfermería en Defensa Civil.- Año 1973 empleada en Sanatorio Cotrasa como Enfermera.- Año 1974 Hospital de Clínicas como Enfermera.- A la fecha en Sociedad Española Leng de Socorros Mutuos, como Enfermera.-

2 DOMICILIO: Del año 1969 a la fecha en Cordobés 277.-

3 CREDENCIAL CIVICA: SERIE T A A | NUMERO 21.445. | SIN TRASLADOS.- | **DOC. de IDENT.** 1.502.123.-

PARA SER PRESENTADO ANTE LAS AUTORIDADES DE MINISTERIO DE SALUD PUBLICA.-
OBJETO DE LA TRAMITACION Para ingreso.- (Enfermera.).-

1 - Consignar con precisión lugar de trabajo o estudio los 10 últimos años.
2 - Consignar con precisión cada domicilio en los últimos 10 años.
3 - Consignar si ha tenido traslados y números anteriores.

Daria P. Coitinho de Cortes
FIRMA DEL SOLICITANTE

COMISARIA SECCIONAL 19a.

Pase a sus efectos al Departamento 3 de la D. N. I. I.

CARLOS de AVILA RIZ.-
COMISARIO

D. N. I. I..-.DEPARTAMENTO Nº 3

DIA 25 | MES JUL. | AÑO 1979

Se hace constar que el titular de la presente solicitud registra las siguientes anotaciones en el fichero de esta Dirección

D. NAL. de INFORMACION e INTELIGENCIA - DIV. SEG. CONS. HAB C. PUBLICO - DEPARTAMENTO

SIN ANOTACIONES

POR EL
Y por

DTO N.o 3

104283

Benito [illegible] SUB - [illegible]

2173

J.P.M. O y M Fórm. 05.342

Fórm. . 670

AÑO DEL SESQUICENTENARIO DE LA POLICIA

...DE COMANDANTES
... EN JEFE
SERVICIO DE INFORMACION DE DEFENSA

DEPARTAMENTO	DIA	MES	AÑO
MONTEVIDEO	28	5	79

N.o 1562.- vts

S/R

- SOLICITUD DE CONSTANCIA DE HABILITACION PARA CARGOS PUBLICOS -

TITULAR	APELLIDO PATERNO: BERARDO	APELLIDO MATERNO: RODRIGUEZ
	PRIMER NOMBRE: RAUL	SEGUNDO NOMBRE: MANLIO
PADRE	PRIMER NOMBRE: MANLIO	SEGUNDO NOMBRE:
MADRE	PRIMER NOMBRE: MARIA	SEGUNDO NOMBRE: ANGELICA

FECHA Y LUGAR DE NACIMIENTO	DIA	MES	AÑO	PAIS	LOCALIDAD o PROVINCIA	NACIONALIDAD
	13	2	61	URUGUAY	Rep.O. Del Uguay	Oriental Soltero

1	**OCUPACION**	Desde el año 1969 al año 1973 Curzó Primer Ciclo Básico. Escuela / Yucoslavia.-Nº.104.-
2	**DOMICILIO**	Desde el año 1969 a la fecha en la Calle Elbio Fernandez 4337.-

		SERIE	NUMERO			
3	**CREDENCIAL CIVICA**	BVB	29.917	sin traslados	**DOC. de IDENT.**	1.907.584.-

PARA SER PRESENTADO ANTE LAS AUTORIDADES DE OBJETO DE LA TRAMITACION Dique Nacional de la Armada.-

1 - Consignar con precisión lugar de trabajo o estudio los 10 últimos años.
2 - Consignar con precisión cada domicilio en los últimos 10 años.
3 - Consignar sin omisión traslados y números anteriores.

Raúl Berardo
FIRMA DEL SOLICITANTE

COMISARIA SECCIONAL 19na

Pase a sus efectos al Departamento 3 de la D. N. I. I.

CARLOS de AVILA RIA.-
COMISARIO

D. N. I. I. DEPARTAMENTO Nº 3

DIA	MES	AÑO
25	JUL.	79

Se hace constar que el titular de la presente solicitud registra las siguientes anotaciones en el fichero de esta Dirección

DIR. NAL. de INFORMACION e INTELIGENCIA
DEPARTAMENTO Nº 3
SEC. CONS. HAB. C. PUBLICO

SIN ANOTACIONES

POR EL JEFE DEL DEPARTAMENTO N.o 3
y por s

104284 — Benito [illegible] BONILLA
SUB - COMISARIO — 2173

J.P.M. O y M Fórm. 05.342

Fórm.. 670

JUNTA DE COMANDANTES
EN JEFE
SERVICIO DE INFORMACION DE DEFENSA

AÑO DEL SESQUICENTENARIO DE LA POLI[illegible]

DEPARTAMENTO	DIA	MES	AÑO
MONTEVIDEO	28	5	79

N.o 1.563.mtd

S/14 - SOLICITUD DE CONSTANCIA DE HABILITACION PARA CARGOS PUBLICOS -

TITULAR	APELLIDO PATERNO: SALERTTI	APELLIDO MATERNO: BUENO	
	PRIMER NOMBRE: ARTURO	SEGUNDO NOMBRE: RUBEN	
PADRE	PRIMER NOMBRE: ARTURO (FDO)	SEGUNDO NOMBRE: = = = =	
MADRE	PRIMER NOMBRE: CONCEPCION	SEGUNDO NOMBRE: = = = =	

FECHA Y LUGAR DE NACIMIENTO	DIA	MES	AÑO	PAIS	LOCALIDAD o PROVINCIA	NACIONALIDAD
	6	2	932	R.O.del URUGUAY	CANELONES	URUGUAYO=CASADO

1	OCUPACION	Desde el año 1977 Jubilado de Industria y Comercio (Fábrica Nacional de Cerveza) habiendo trabajado allí 26 años,-
2	DOMICILIO	desde 1969 a 1977 en Baltazar Montero Vidaurreta N°443 y de ahí a la fecha en Gobernador del Pino N°4110.-

		SERIE	NUMERO			
3	CREDENCIAL CIVICA	B.M.A.	11.586	No Tiene	DOC. de IDENT.	N° 724.985.-

PARA SER PRESENTADO ANTE LAS AUTORIDADES DE LA INTENDENCIA MUNICIPAL DE MONTEVIDEO.=
OBJETO DE LA TRAMITACION

1 - Consignar con precisión lugar de trabajo o domicilio los 10 últimos años.
2 - Consignar con precisión cada domicilio en los últimos 10 años.
3 - Consignar si ha tenido traslados y números anteriores.

x Arturo R. Salerti
FIRMA DEL SOLICITANTE

POLICIA DE MONTEVIDEO

COMISARIA SECCIONAL [illegible]

Pase a sus efectos al Departamento 3 de la D. N. I. I.

CARLOS DE AVILA RIZ.
COMISARIO

D. N. I. I.-.DEPARTAMENTO Nº 3

DIA	MES	AÑO
25	JUL.	979

Se hace constar que el titular de la presente solicitud registra las siguientes anotaciones en el fichero de esta Dirección

SERVICIO DE INFORMACION e INTELIGENCIA
DEPARTAMENTO
Nº 3

SIN ANOTACIONES

POR EL JEFE DEL DEPARTAMENTO N.o 3
y por su orden

Benito [illegible] BONILLA
SUB - COMISARIO

104285

2173

J.P.M. O y M Fórm. 05.342

Fórm.. 670

JUNTA DE COMANDANTES EN JEFE
SERVICIO DE INFORMACION DE DEFENSA

Folio 22252

I

DEPARTAMENTO	DIA	MES	AÑO
Montevideo	29	01	1979

N.o 372 m.h.-

- SOLICITUD DE CONSTANCIA DE HABILITACION PARA CARGOS PUBLICOS -

TITULAR	APELLIDO PATERNO: VACAREZZA	APELLIDO MATERNO: MONTALTO	
	PRIMER NOMBRE: Adolfo	SEGUNDO NOMBRE: Vicente	
PADRE	PRIMER NOMBRE: Esteban	SEGUNDO NOMBRE: NO	
MADRE	PRIMER NOMBRE: Vicenta (fallecida)	SEGUNDO NOMBRE: NO	

FECHA Y LUGAR DE NACIMIENTO	MES	DIA	AÑO	PAIS	LOCALIDAD o PROVINCIA	NACIONALIDAD
	03	26	1929	Uruguay	Montevideo	oriental(casado)

1	**OCUPACION**	Desde el año 1968 hasta la fecha desempeña el cargo de médico en el Ministerio de Salud Pública (Hospital Pereyra Rossell)
2	**DOMICILIO**	Desde el año 1968 hasta la fecha en Camino Carrsco Nº 6868.-

3	CREDENCIAL CIVICA	SERIE: 8.L.8.	NUMERO: 11531	oncemil quinientos treinta y uno.-	DOC. de IDENT.	524.052

PARA SER PRESENTADO ANTE LAS AUTORIDADES DE: MINISTERIO DE SALUD PUBLICA (Hospital Pereyra Rossell para permanencia en el cargo)
OBJETO DE LA TRAMITACION

1 - Consignar con precisión, lugar de trabajo o estudio los 10 últimos años.
2 - Consignar con precisión cada domicilio en los últimos 10 años.
3 - Consignar si ha tenido traslados y números anteriores.

FIRMA DEL SOLICITANTE

COMISARIA SECCIONAL 14a.

Pase a sus efectos al Departamento 3 de la D. N. I. I.

JOSE PANTALEON ROBATTO.-
COMISARIO

D. N. I. I. - DEPARTAMENTO Nº 3

DIA 27 MES ABR. 1979

Se hace constar que el titular de la presente solicitud registra las siguientes anotaciones en el fichero de esta Dirección

DEPARTAMENTO Nº. 3

CON ANOTACIONES

EL JEFE DEL DEPARTAMENTO 3
WASHINGTON DOS SANTOS AGUINAGA
SUB - COMISARIO

2173

S.I.D.
J.P.M. O y M Fórm. 05.342

104236

Fórm. 670

"AÑO DEL SESQUICENTENARIO DE LA POLICIA".-

CORRESPONDE AL FORMULARIO Nº 372/979/S-14a.-

MEMORANDUM Nº 6259/979/mdt.-

REGISTRAMOS:- VACAREZZA Adolfo.-
OCUPACION:- Médico.-
CARECE OTROS DATOS.-
ANOTACIONES:- Manifiesta su adhesión al "Frente Amplio".- Ver "Marcha" del 26/XI/971, pág.28.-

EL JEFE DEL DEPARTAMENTO 3

WASHINGTON DOS SANTOS AGUINAGA
SUB - COMISARIO

Montevideo, 21 de febrero de 1980.-

AMPLIACION DEL MEMORANDUM Nº 6259/979.-wdan.-

El solicitante Dr. Adolfo Vicente VACAREZZA MONTALTO, es la persona que registra anotaciones en esta Dirección Nacional.-

No obstante lo expuesto, el mismo manifiesta que no tiene presente el hecho de que haya sido firmante de un / manifiesto de adhesión al Frente Amplio.-

Of. Principal.-

Ricardo PONTI OTERO.-

104286

2173

DIR. NAL. de INFORMACION e INTELIGENCIA
DEPARTAMENTO
Nº 3
SEC. COMS. HAB C PUBLICO

ACTA.-MDT.- En Montevideo, a los 20 días del mes de febrero de 1980, a la hora 9.00, en el local de la Dirección Nacional de Información e Inteligencia, ante el suscrito, Sub-Comidario Jefe del Dpto. Nº 3, comparece la persona, Adolfo Vicente VACAREZZA MONTALTO, oriental, casado, de 50 años de edad, domiciliado en la calle, Cno. Carrasco Nº / 6868, titular de la C.I. Nº 524.052, quien es interrogado sobre el siguiente tenor literal.-

PREGUNTA:- Por su pcupación y medios de vida.-.-.-.-.-.-.-.-.-.-.-.-.-.

CONTESTA:- Desde 1951, a la fecha soy Médico del Ministerio de Salud Pública, prestando servicios en el Hospital Pereyra Rossell.-.-.-.-.-.-

PREGUNTA:- Por sus estudios cursados.-.-.-.-.-.-.-.-.-.-.-.-.-.-.-.-.-.-.

CONTESTA:- Universitarios, Facultad de Medicina, egresado con el título de Dr. en Medicina.-

PREGUNTA:- Si tiene o ha tenido actividades políticas o gremiales.-.-

CONTESTA:- Que no señor.-

PREGUNTA:- Si estuvo detenido por la cauda antes mencionada.-.-.-.-.-.-

CONTESTA:- Que no señor.-

PREGUNTA:- Si en el año 1971, fue adherente del Frente Amplio, según un Manifiesto aparecido en el Semanario "Marcha" de fecha 26/11/971.-

CONTESTA:- Que no señor, no tengo para nada el hecho de que halla sido firmante como adherente, de ningún manifiesto.-.-.-.-.-.-.-.-.-.-.-.

PREGUNTA:- Si conoce a otra persona con su mismo nombre y apellido:/ Adolfo VACAREZZA, y que sea además, Dr. en Medicina.-.-.-.-.-.-.-.-.-

CONTESTA:- Que no señor.-

PREGUNTA:- Si tiene algo más que agregar, enmendar o testar.-.-.-.-.-.-

CONTESTA:- Que no señor, y previa lectura que de la presente dí, firmo de conformidad, un original y dos copias de un mismo tenor, en el lugar y fecha antes mencionados.-

Adolfo Vicente VACAREZZA MONTALTO.-
Compareciente.-

Por el Jefe del dpto. Nº 3 y por su orden:-
Ricardo PONTI OTERO.-
Of. Principal.-

104286

2173

R-7. LAVALLEJA

1

NTA DE COMANDANTES EN JEFE

SERVICIO DE INFORMACION DE DEFENSA

4423

DEPARTAMENTO	DIA	MES	AÑO
Montevideo	10	1	1979

N.o 150.ipl.-

· SOLICITUD DE CONSTANCIA DE HABILITACION PARA CARGOS PUBLICOS -

	APELLIDO PATERNO	APELLIDO MATERNO
TITULAR	MARROCHE	SANCHEZ
	PRIMER NOMBRE	SEGUNDO NOMBRE
	CARACE	HUASCAR
PADRE	PRIMER NOMBRE	SEGUNDO NOMBRE
	WASHINGTON	NEWTON
MADRE	PRIMER NOMBRE	SEGUNDO NOMBRE
	BERTA	------

FECHA Y LUGAR DE NACIMIENTO	DIA	MES	AÑO	PAIS	LOCALIDAD o PROVINCIA	NACIONALIDAD
	24	3	1939	URUGUAY	MONTEVIDEO	ORIENTAL CASADO

1	OCUPACION	Del año 1968 a la fecha en el Banco de Previsión Social cargo Adscrito Gerencia General.-
2	DOMICILIO	Sarandi 302 Ciudad de Minas (Lavalleja)del año 1968 al año 1972.- y del año 1972 a la fecha en Gral French 2013.-

		SERIE	NUMERO			
3	CREDENCIAL CIVICA	S.A.A.	24.015	Veinticuatro mil quince.	DOC. de IDENT.	764.248.-

PARA SER PRESENTADO ANTE LAS AUTORIDADES DE OBJETO DE LA TRAMITACION

BANCO DE PREVISION SOCIAL
PERMANENCIA EN EL CARGO.-

1 - Consignar con precisión, lugar de trabajo o estudio los 10 últimos años.
2 - Consignar con precisión cada domicilio en los últimos 10 años.
3 - Consignar si ha tenido traslados y números anteriores.

FIRMA DEL SOLICITANTE

COMISARIA SECCIONAL 14a.

Se eleva a la Dirección de Investigaciones.

JOSE PANIZZOLO RODATTO
COMISARIO

D.N.I.I. - DEPARTAMENTO Nº 3

DIA 25 MES ABR. AÑO 1979

Se hace constar que el titular de la presente solicitud registra las siguientes anotaciones en el fichero de esta Dirección.

JEF L.V.[illegible] CARDEL.

EL JEFE DEL DEPARTAMENTO 3

WASHINGTON DOS SANTOS AGUINAGA
SUB-COMISARIO

CON ANOTACIONES

104287

2173

S.I.D.
J.P.M. O y M F. 05342

Fórm. 670

"AÑO DEL SESQUICENTENARIO DE LA POLICIA"

CORRESPONDIENTE AL FORM. 150/979.S-14a.

M E M O R A N D U M Nº 8.121/979.cdif.

REFERENTE: MARROCHE SANCHEZ; Caracé Hauscar.
REGISTRAMOS: MARROCHE; Caracé.
DOMICILIO: Departamento de Salto.
OCUPACION: Funcionario de la Caja Civil (BPS.).
DEMAS DATOS: Carece.
ANOTACIONES:- Figura en una nómina de elementos izquierdistas que desempeñan tareas en la Caja Civil del Banco de Previsión Social de Salto. Hace política continuamente. Tiene su puesto de Jefe de Sección Gestión de Oficios gracias al actual Gerente de Inspección General Ubaldo PIRON, cargo clave, puesto que se atiende toda gestión que se inicia en Caja Civil y Escolar. Información que se desprende del P.E.I. (I) Nº 343/974 del Departamento II E-2 del E.M.E. del mes de mayo de 1974.-

DIR. NAL. de INFORMACION e INTELIGENCIA SEC. CONS. HAB C. PUBLICO

EL JEFE DEL DEPARTAMENTO 3

WASHINGTON DOS SANTOS AGUINAGA
SUB-COMISARIO

Montevideo, Febrero 20 de 1980.-

AMPLIACION DEL MEMORANDUM Nº 8121. CIma.

El solicitante, Caracé Huascar MARROCHE SANCHEZ, pese a que en sus declaraciones en Acta lo niega es la persona que registra anotaciones en está Dirección dado que manifiesta que se desempeñó como Jefe de la Sección Gestión y Oficio entre 1971 a - 1975, como así también conocer a Ubaldo PIRON, el cual pudo ha - berse desempeñado como Gerente de Inspección General. Es de men - cionar que en las Elecciones Nacionales del año 1971, votó por el Partido Demócrata Cristiano (P.D.C.), aunque niega haber figura- do en la nómina de funcionarios del Banco de Previsión Social, ca talogados como Elementos Izquierdistas.-

Por el Jefe del Dpto. Nº 3 y
Por su orden;

JUAN C. [illegible] VIVAL.
OFICIAL SUB AYUDANTE

104267

2173

DIR. NAL. de INFORMACION e INTELIGENCIA
DEPARTAMENTO
Nº 3
SEC. CONS. HAB C PUBLICA

ACTA: CIma. En la ciudad de Montevideo, siendo la hora 15,30', - del día 20 de febrero de mil novecientos ochenta, ante el suscrito Sub Comisario Jefe del Dpto. Nº 3 de la Dirección Nacional de Información e Inteligencia, comparece Caracé Huascar MARROCHE SANCHEZ, oriental, casado, de 40 años, nacido en Montevideo el día 24.3.939, titulat de la Cédula de Identidad Nro. 764.248 y Credencial Cívica Serie S.A.A. Nº 24.015 del Dpto. de Lavalleja, domiciliado en Gral. French Nº 2013, el que es indagado sobre el siguiente tenor literal. -

1). PREGUNTADO:- Cuáles son sus medios de vida. - - - - - - - - -
CONTESTA:- Trabajando en la Dirección Gral. de la Seguridad Social, desempeñando el cargo de Adscripto, de la Sección Identificaciones, con fecha de ingreso en el año 1960. - - - - - - - - -

2). PREGUNTADO:- Cómo está integrado su núcleo familiar. - - - -
CONTESTA:- Por el deponente, mi esposa - María Isaura LLANA PICARDO, de 40 años y mis hijos Pablo de 18 años y Alejandro de 16 años. -

3). PREGUNTADO:- Estudios que ha realizado. - - - - - - - - - - - -
CONTESTA:- Secundaria en el Liceo Nº8 y 4to. año en el Liceo Militar y Preparatorio de Ciencias Económicas en el I.A.V.A.- - -

4). PREGUNTADO:- Lugares donde se ha desempeñando desde su ingreso en el B.P.S., en el año 1960 a la fecha. - - - - - - - - - - - - - - -
CONTESTA:- Desde mi ingreso y hasta el año 1961 en la Sección Control, hasta el año 1964 en las Secciones - Primeras Liquidaciones, Certificación de Servicios y Gestión de Oficio; hasta el año 1971 - en la Agencia Lavalleja (Minas); durante 6 meses en Inspección de - Servicios luego en Gestión de Oficio hasta el año 1976; y desde el año 1976 a la fecha en mi actual sección. - - - - - - - - - - - - - - -

5). PREGUNTADO:- Si tiene o ha tenido actividades políticas o gremiales. -
CONTESTA:- Que en las Eleccione Nacionales del año 1971, lo hice como votante por el P.D.C. Lista Nº 99, haciéndolo en la Ciudad de Minas (Lavalleja). -

6). PREGUNTADO:- Si ha estado detenido. - - - - - - - - - - - - - - - -
CONTESTA:- Que no señor. -

7). PREGUNTADO:- Si trabajó el Sr. Ubaldo PIÑON, y que Jerarquía tenía dentro del B.P.S. -
CONTESTA:- Que lo conocí como Gerente de Personal y en las Gerencias de Agencias Departamentales, y actualmente créo que es Gerante de Inspecciones y Servicios. -

8). PREGUNTADO:- Si está persona pudo haber tenido en cargo de Gerente de Inspección General. -
CONTESTA:- Puedo haberlo tenido. - - - - - - - - - - - - - - - - - -

9). PREGUNTADO:- Si se desempeño como funcionario de la Caja Civil en el Dpto. de Salto. -
CONTESTA:- Que no señor. -

10). PREGUNTADO:- Si sabe la ideología política de la persona Ubaldo - PIÑON. -
CONTESTA:- Que no se decirlo. -

11). PREGUNTADO:- Si se desempeñó com Jefe de Sección Gestión y Oficios.
CONTESTA:- Que si señor, haciéndolo entre los años 1971 a 1975.-

12). PREGUNTADO:- Si figuró en una nómina dentro del B.P.S., como un - simpatizante de Elementos Izquierdistas. - - - - - - - - - - - - - - - -

...///...- CONTESTA:- Que no señor. - - - - - - - - - - - -

13/. PREGUNTADO:- Si tiene algo más que agregar. - - - - - - - - - - -
CONTESTA:- Que no señor, y previa lectura del contenido le dí, me ratifico y firmo de conformidad en lugar y fecha antes mencionadas.-

Por el Jefe del Dpto. Nº3 y
por su orden.

Caracé Huascar MARROCHE SANCHEZ.
Deponente.

JUAN C[illegible]ARDO SILVA.
OFICIAL SUB AYUDANTE.

104287

TA DE COMANDANTES
EN JEFE
SERVICIO DE INFORMACION DE DEFENSA

82 "AÑO DEL SESQUICENTENARIO DE LA POLICIA"

DEPARTAMENTO	DIA	MES	AÑO
Montevideo	31	08	1979

N.o 1.435 mb.-

C/D - SOLICITUD DE CONSTANCIA DE HABILITACION PARA CARGOS PUBLICOS -

TITULAR	APELLIDO PATERNO: GARCIA	APELLIDO MATERNO: TRUCCO
	PRIMER NOMBRE: Walter	SEGUNDO NOMBRE: Angel
PADRE	PRIMER NOMBRE: Angel	SEGUNDO NOMBRE: Enrique
MADRE	PRIMER NOMBRE: María (fallecida)	SEGUNDO NOMBRE: Teresa

	DIA	MES	AÑO	PAIS	LOCALIDAD o PROVINCIA	NACIONALIDAD
FECHA Y LUGAR DE NACIMIENTO	17	12	1935	Uruguay	Montevideo	oriental(casado)

1	OCUPACION	Desde el año 1969 al año 1975 trabajaba en el Ministerio de Transporte Comunicaciones y Turismo, del año 1975 hasta la fecha trabaja en el Ministerio de Economía y Finanzas actualmente con el cargo de administrativo grado 7.-
2	DOMICILIO	Desde el año 1969 al año 1975 en Colorado Nº 1674, del año 1975 al año 1976 en Av. De los Eucaliptus y Mar de Ajó (Lagomar), del año 1977 hasta la fecha en Gral Santander Nº 1888 casi Lieja.-

		SERIE	NUMERO			
3	CREDENCIAL CIVICA	B.A.A.	12013	doce mil trece.-	DOC. de IDENT.	728.210.-

PARA SER PRESENTADO ANTE LAS AUTORIDADES DE MINISTERIO DE ECONOMIA Y FINANZAS.-
OBJETO DE LA TRAMITACION (Para permanencia en el cargo)

1 Consignar con precisión lugar de trabajo o estudio los 10 últimos años.
2 Consignar con precisión cada domicilio en los últimos 10 años.
3 Consignar si ha tenido traslados y números anteriores.

FIRMA DEL SOLICITANTE

POLICIA DE MONTEVIDEO Seccional 14a.

COMISARIA SECCIONAL 14a.

Pase a sus efectos al Departamento 3 de la D. N. I. I.

JOSE PANTALEON BORRATTO.-
COMISARIO

D. N. I. I.- DEPARTAMENTO Nº 3

DIA	MES	AÑO
		1979

Se hace constar que el titular de la presente solicitud registra las siguientes anotaciones en el fichero de esta Dirección

Dirección Nacional de Información e Inteligencia - Sec. Cons.-Hab.-C. Público -

CON ANOTACIONES

EL JEFE DEL DEPARTAMENTO 3

WASHINGTON [illegible] TAGUNAGA

10[illegible]

2173

J.P.M. O y M Fórm. 05.342

Fórm.. 670

"AÑO DEL SESQUICENTENARIO DE LA POLICIA".-

DIRECCION NACIONAL DE INFORMACION E INTELIGENCIA — DPTO. Nº 3

Dirección Nacional de Información e Inteligencia — Seg. Cons.-Hab.-C. Policía — DEPARTAMENTO 3

CORRESPONDE AL FORMULARIO Nº 1435/979/S-14a.-

MEMORANDUM Nº 11658/979/mdt.-

REFERENTE A:- GARCIA TRUCCO Walter Angel.-

REGISTRAMOS- GARCIA TRUCCO Walter Angel.-

DOCUMENTO / S:- C. Id. Nº 728.210.-

DOMICILIO:- Prof. Carlos Bacigalupi Nº 2171, en 1967.-

OTROS DATOS: - Nacido en la 18a. Secc. Judicial de Montevideo, el 17/12/935, hijo de Angel Enrique y María Teresa.-

OCUPACION: - Inspección Gral. de la Marina,-

ANOTACIONES:- - 13/X/967:- Oficial 3a. Administrativo de la Inspección General de la Marina en la fecha fue detenido por repartir panfletos contra las Medidas Prontas de Seguridad, en el interior de la Inspección Gral. de la Marina.-

EL JEFE DEL DEPARTAMENTO 3

WASHINGTON DOS SANTOS AGUINAGA
SUB-COMISARIO

104288

2173

JUNTA DE COMANDANTES
EN JEFE
SERVICIO DE INFORMACION DE DEFENSA

"AÑO DEL SESQUICENTENARIO DE LA POLICIA"

DEPARTAMENTO	DIA	MES	AÑO
Montevideo	31	08	1979

N.o 1.434 mh.

C/A

- SOLICITUD DE CONSTANCIA DE HABILITACION PARA CARGOS PUBLICOS -

TITULAR	APELLIDO PATERNO: MOURIGAN	APELLIDO MATERNO: GRANESE	
	PRIMER NOMBRE: Carlos	SEGUNDO NOMBRE: Alberto	
PADRE	PRIMER NOMBRE: Julio (fallecido)	SEGUNDO NOMBRE: Cesar	
MADRE	PRIMER NOMBRE: Elvira	SEGUNDO NOMBRE: NO	

FECHA Y LUGAR DE NACIMIENTO	DIA	MES	AÑO	PAIS	LOCALIDAD o PROVINCIA	NACIONALIDAD
	09	07	1930	Uruguay	Montevideo	oriental(casado)

1	**OCUPACION**	Desde el año 1969 hasta la fecha desempeña funciones en la Dirección General Impositiva, actualmente con el cargo de auxiliar 1 (uno)
2	**DOMICILIO**	Desde el año 1969 hasta la fecha en Lateral Nº 2279 casi Charry.-

		SERIE	NUMERO		DOC. de IDENT.	
3	CREDENCIAL CIVICA	A.P.A.	5496	cinco mil quinientos no-venta y seis.-		570.091.-

PARA SER PRESENTADO ANTE LAS AUTORIDADES DE MINISTERIO DE ECONOMIA Y FINANZAS(DIR. GRAL.
OBJETO DE LA TRAMITACION (Para permanencia en el cargo) IMPOSITIVA)

1 - Consignar con precisión lugar de trabajo o estudio los 10 últimos años.
2 - Consignar con precisión cada domicilio en los últimos 10 años.
3 - Consignar si ha tenido traslados y números anteriores.

FIRMA DEL SOLICITANTE

COMISARIA SECCIONAL 14a.

Pase a sus efectos al Departamento 3 de la D. N. I. I.

JOSE PANIZZOLO ROBATTO.-
COMISARIO

D. N. I. I.- DEPARTAMENTO Nº 3

DIA	MES	AÑO

Se hace constar que el titular de la presente solicitud registra las siguientes anotaciones en el fichero de esta Dirección

D. NAL. de INFORMACION e INTELIGENCIA
DEPARTAMENTO Nº 3
SEC. COMS. SAB.

EL JEFE DEL DEPARTAMENTO 3
WASHINGTON LUIS SANTOS AGUINAGA
(23-CORONEL)

104289

2173

J.P.M. O y M Fórm. 05.342

Fórm.. 670

"AÑO DEL SEQUISCENTENARIO DE LA POLICIA"

DIRECCION NACIONAL DE INFORMACION E INTELIGENCIA — DPTO. Nº 3

DIR. NAL. DE INFORMACIONES E INTELIGENCIA — DEPARTAMENTO — SEC. CONS. HAB C PUBLICO

CORRESPONDE AL FORMULARIO Nº 1434/79.Secc.14a.

MEMORANDUM Nº 11975 / 79.cpv.-

REFERENTE A:	MOURIGAN GRANESE, Carlos Alberto.-
REGISTRAMOS	MOURIGAN GRANESE, Carlos Alberto.-
DOCUMENTO / S:	C.I. Nº 570.091.-
DOMICILIO:	Lateral Nº 2279 esq. Charri, en 1968.-
OTROS DATOS:	Periodista - Escritor.-

DATOS PERSONALES: Oriental. nacido en la 14ta. Secc.Judicial del Dpto. de Mvdeo. el 9/7/930, hijo de Julio César y Elvira.-

ANOTACIONES: 7/7/964: Escribe nota sobre Arte en el perfodico "OIGA" del 1/7/964. Escribe para el diario "EL POPULAR" una nota de encomio para el escritor comunista chileno Pablo Neruda, para el Nº del 14/8/1964. "EL POPULAR" del 2/4/965-pág.3, suscribe una declaración pública de los intelectuales uruguayos exigiendo el inmediato cese de la agresión armada a Viet Nam del Norte y en vista de la demanda de respaldo a su acción planteada a nuestro gobierno por el Departamento de Estado de los EE.UU. Interviene en el acto de inauguración de la exposición de obras de 80 artistas uruguayos realizada el 11/6/965: en el Semanario MARCHA Rincon 577 con el fin de ratificar solidaridad con Cuba y Santo Domingo. Segun la revista ESTUDIOS de Setiembre/Diciembre de 1965, el titula r firma un articulo titulado "IDEALISMO y REDACCION. En la revista de los viernes de "EL POPULAR" del 22/4/66 suscribe el articulo titulado "EL PLANTEO DE UN MAESTRO": JESUALDO.- "EL POPULAR" del 14/5/966 -pág.10 Publica su foto al firmar la Reforma Popular auspiciada por un grupo de Sindicatos y el Partido Comunista. "EL POPULAR" del 11/11/966-pág.2: Integrante del Comité de Trabajadores de la Cultura del FIDEL firma conjuntamente con otros un llamado de dicho Comité para adherirse al FIDEL. Candidato del FIDEL como suplente al Consejo Nacional de Gobierno en la Elecciones de 1966.- "EL POPULAR" del 31/3/967, revistade los viernes: firmante de un articulo titulado "CLERICALISMO y DESARROLLISMO", en el que comenta la Pastoral de los Obispos del Uruguay en la Cuaresma de 1967, señalando que es un"mensaje de odio ante-comunista y represión disciplinaria para los cristianos progresistas" "EL POPULAR" del 16/6/967-pág.10: - Firmante de un manifiesto de "Repulsa de intelectuales uruguayos a la agresión imperialista en Medio Oriente". 12/9/968: estando en vigen-

104289 ..2///73

"AÑO DEL SESQUICENTENARIO DE LA POLICIA "

JUNTA DE COMANDANTES
EN JEFE
SERVICIO DE INFORMACION DE DEFENSA

DEPARTAMENTO	DIA	MES	AÑO
MONTEVIDEO	9	VII	1979

N.o 1.291.= (hcd)

- SOLICITUD DE CONSTANCIA DE HABILITACION PARA CARGOS PUBLICOS -

TITULAR	APELLIDO PATERNO: FLORES	APELLIDO MATERNO: GASTAN
	PRIMER NOMBRE: LUIS ALBERTO	SEGUNDO NOMBRE: GABINO
PADRE	PRIMER NOMBRE: GABINO	SEGUNDO NOMBRE: BONIFACIO
MADRE	PRIMER NOMBRE: MARIA	SEGUNDO NOMBRE: AMANDA

FECHA Y LUGAR DE NACIMIENTO	DIA	MES	AÑO	PAIS	LOCALIDAD o PROVINCIA	NACIONALIDAD
	24	X	1948	URUGUAY	FLORIDA	uruguayo=casado

1	**OCUPACION**	desde 1969 a 1974 empleado particular como obrero de la construcción en Florida; desde 1974 mes mayo a la fecha empleado en A.F.E..= con el Cargo de Peón en Gerencia de Vias y Obras.=
2	**DOMICILIO**	en 1969 a 1975 en Reboledo=Florida (Pueblo) desde 1975 a la fecha en Felipe Cardozo No.2090 Blokc 6=H- Apto. No.301. (14a Pol).

		SERIE	NUMERO			
3	**CREDENCIAL CIVICA**	Q.D.E.	4 7 6	cuatrocientos setenta y seis (Florida)	**DOC. de IDENT.**	54.612 (Florida)

PARA SER PRESENTADO ANTE LAS AUTORIDADES DE A.F.E.= (Adm. Ferrocarriles del Estado)
OBJETO DE LA TRAMITACION permanencia en el cargo.=

1 - Consignar con precisión lugar de trabajo o estudio los 10 últimos años.
2 - Consignar con precisión cada domicilio en los últimos 10 años.
3 - Consignar si ha tenido traslados y números anteriores.

Luis A. G. Flores Gastán
FIRMA DEL SOLICITANTE

COMISARIA SECCIONAL 14a.=

Pase a sus efectos al Departamento 3 de la D. N. I. I.

JOSE PANIZZOLO ROBATTO
COMISARIO

D. N. I. I..-.DEPARTAMENTO Nº 3

DIA	MES	AÑO
25	JUL.	1979

Se hace constar que el titular de la presente solicitud registra las siguientes anotaciones en el fichero de esta Dirección

POR EL JEFE DEL DEPARTAMENTO N.º 3
Y POR SU ORDEN

SILVIA MARA FORCES
SUB-COMISARIO

SIR [illegible] 2173

104398

J.P.M. O y M Fórm. 05.342

Fórm. . 670

E COMANDANTES
EN JEFE
INFORMACION DE DEFENSA

DEPARTAMENTO	DIA	MES	AÑO
Montevideo	18	06	1979

N.o 1.128 mh.

- SOLICITUD DE CONSTANCIA DE HABILITACION PARA CARGOS PUBLICOS -

	APELLIDO PATERNO	APELLIDO MATERNO
TITULAR	FERNANDEZ	de VEGA
	PRIMER NOMBRE	SEGUNDO NOMBRE
	Jorge Roberto	Atilio
PADRE	Jorge	Atilio
MADRE	Lérida	Lira

FECHA Y LUGAR DE NACIMIENTO	DIA	MES	AÑO	PAIS	LOCALIDAD o PROVINCIA	NACIONALIDAD
	22	06	1942	Uruguay	Colonia	oriental(casado)

1	OCUPACION	Desde el año 1968 hasta la fecha desempeña funciones en el Banco de la República Oriental del Uruguay, actualmente con el cargo de Oficial
2	DOMICILIO	Desde el año 1968 hasta el año 1977 en Cerro Largo No. 984 ap. 203 del año 1977 hasta la fecha en Gral. Nariño 2384.-

		SERIE	NUMERO			
3	CREDENCIAL CIVICA	T.F.D.	4239	cuatro mil doscientos treinta y nueve.-	DOC. de IDENT.	1.649.041.-

PARA SER PRESENTADO ANTE LAS AUTORIDADES DE BANCO DE LA REPUBLICA ORIENTAL DEL URUGUAY
OBJETO DE LA TRAMITACION (Para permanencia en el cargo)

1 - Consignar con precisión lugar de trabajo o estudio los 10 últimos años.
2 - Consignar con precisión cada domicilio en los últimos 10 años.
3 - Consignar si ha tenido traslados y números anteriores.

FIRMA DEL SOLICITANTE

COMISARIA SECCIONAL 14a.

Pase a sus efectos al Departamento 3 de la D. N. I. I.

COMISARIO
JOSE PANIZZOLO BOBATTO.-

D. N. I. I. - DEPARTAMENTO Nº 3

DIA	MES	AÑO
24	JUL.	1979

Se hace constar que el titular de la presente solicitud registra las siguientes anotaciones en el fichero de esta Dirección

SIN ANOTACIONES

POR EL JEFE D... N.º 3
Y POR SU ORDE...
SUBCOMISARIO

F 2173

104291

J.P.M. O y M Fórm. 05.342

Fórm.. 670

JUNTA DE COMANDANTES
EN JEFE
SERVICIO DE INFORMACION DE DEFENSA

"AÑO [illegible]"

DEPARTAMENTO	DIA	MES	AÑO
Montevidéo	13	06	1979

N.o 1.086.mcp.

- SOLICITUD DE CONSTANCIA DE HABILITACION PARA CARGOS PUBLICOS -

TITULAR	APELLIDO PATERNO: FERNANDEZ	APELLIDO MATERNO: BASTOS
	PRIMER NOMBRE: JOSE	SEGUNDO NOMBRE: ROBERTO
PADRE	PRIMER NOMBRE: ANGEL	SEGUNDO NOMBRE: NO (FALLECIDO)
MADRE	PRIMER NOMBRE: MARIA	SEGUNDO NOMBRE: CELIA (FALLECIDA)

FECHA Y LUGAR DE NACIMIENTO	DIA	MES	AÑO	PAIS	LOCALIDAD o PROVINCIA	NACIONALIDAD
	26	04	1926	Uruguay.-	Montevideo	Oriental-casado

1	**OCUPACION**	1968 a la fecha en Enseñanza Secundaria
2	**DOMICILIO**	1968 a la fecha enCórcega 1972 apto.102

		SERIE	NUMERO			
3	**CREDENCIAL CIVICA**	AUB	3013	tresmil trece	**DOC. de IDENT.**	693.875.-

PARA SER PRESENTADO ANTE LAS AUTORIDADES DE ENSEÑANZA SECUNDARIA
OBJETO DE LA TRAMITACION PARA SU PERMANENCIA EN EL CARGO.=

1 - Consignar con precisión lugar de trabajo o estudio los 10 últimos años.
2 - Consignar con precisión cada domicilio en los últimos 10 años.
3 - Consignar si ha tenido traslados y números anteriores.

FIRMA DEL SOLICITANTE

POLICIA DE MONTEVIDEO S.T. 14

COMISARIA SECCIONAL 14.

Pase a sus efectos al Departamento 3 de la D. N. I. I.

JOSE PANIZZOLO ROBATTO
COMISARIO

D. N. I. - DEPARTAMENTO Nº 3

DIA	MES	AÑO

Se hace constar que el titular de la presente solicitud registra las siguientes anotaciones en el fichero de esta Dirección

Servicio de Información e Inteligencia

SIN ANOTACIONES

POR EL JEFE DEL DEPARTAMENTO N.o 3
Y POR SU ORDEN

OSCAR LARA BORGES
SUB-COMISARIO

104292

B. 2173

J.P.M. O y M Fórm 05.342

Fórm. . 670

JUNTA DE COMANDANTES EN JEFE

DIRECCION DE INFORMACION DE DEFENSA

DEPARTAMENTO	DIA	MES	AÑO
MONTEVIDEO	24	01	979

N.o 333 mai

- SOLICITUD DE CONSTANCIA DE HABILITACION PARA CARGOS PUBLICOS -

TITULAR	APELLIDO PATERNO: MASCHERONI	APELLIDO MATERNO: CORE	
	PRIMER NOMBRE: LUIS	SEGUNDO NOMBRE: ALBERTO	
PADRE	PRIMER NOMBRE: LUIS	SEGUNDO NOMBRE: ALBERTO	
MADRE	PRIMER NOMBRE: SARA	SEGUNDO NOMBRE: LIDIA	

FECHA Y LUGAR DE NACIMIENTO	DIA	MES	AÑO	PAIS	LOCALIDAD o PROVINCIA	NACIONALIDAD
	15	04	56	URUGUAY	SAN JOSE	Oriental Casado

1 OCUPACION: Desde 1968 a 1971 estudios secundarios en el liceo Nº 16. En 1972-1973 en el liceo Nº 9 preparatorios. En 1974 hasta la fecha en facultad de abogacía. Trabaja desde 1976 a 1978 en AFE, como auxiliar adm. En 1978 trabaja en A.N.C.A.P. hasta la fecha.

2 DOMICILIO: De 1968 a 1976 en la calle Coronel Pereda Nº 1485. De 1976-78 En Felipe Cardozo y Cno. Carrasco. Viviendas mesa 1. Pasaja "A" Casa 360, Platea 25. De 1978 a la fecha en la calle Edmundo Bianchi Nº 2259.

3 CREDENCIAL CIVICA	SERIE	NUMERO		DOC. de IDENT.
	BMA	22.738	veintidós mil setecientos treinta y ocho.	1.395.089

PARA SER PRESENTADO ANTE LAS AUTORIDADES DE OBJETO DE LA TRAMITACION: A.N.C.A.P. (Permanencia en el cargo)

1 - Consignar profesión, lugar de trabajo o estudio los 10 últimos años.
2 - Consignar con precisión cada domicilio en los últimos 10 años.
3 - Consignar si ha tenido traslados y números anteriores.

FIRMA DEL SOLICITANTE

COMISARIA SECCIONAL 14a.

Se eleva a la Dirección de Investigaciones.

JOSE PANIZZOLO RUBATTO
COMISARIO

D.N.I.I. - DEPARTAMENTO Nº 3

DIA 28 MES ABR. AÑO 1979

Se hace constar que el titular de la presente solicitud registra las siguientes anotaciones en el fichero de esta Dirección.

Dirección Nacional de Información e Inteligencia - DEPARTAMENTO Nº 3 - Sec. Lgs. Rec. C. Públicos

SIN ANOTACIONES

POR EL JEFE DEL DEPARTAMENTO NAC.

Y POR SU ORDEN

C. ... SOROCS
COMISARIO

104293

Nº 2173

S.I.D.
J.P.M. O y M F. 05342

Fórm. 670

"AÑO DEL SESQUICENTENARIO DE LA POLICIA."

JUNTA DE COMANDANTES
EN JEFE
SERVICIO DE INFORMACION DE DEFENSA

DEPARTAMENTO	DIA	MES	AÑO
Montevideo	30	11	1979

N.o 1.643 mh.

- SOLICITUD DE CONSTANCIA DE HABILITACION PARA CARGOS PUBLICOS -

	APELLIDO PATERNO	APELLIDO MATERNO
TITULAR	BRUNO	SORRIBAS
	PRIMER NOMBRE	SEGUNDO NOMBRE
	Jorge	Mario
PADRE	Mario	Francisco
MADRE	Renee	Dina

FECHA Y LUGAR DE NACIMIENTO	DIA	MES	AÑO	PAIS	LOCALIDAD o PROVINCIA	NACIONALIDAD
	24	04	1947	Uruguay	Montevideo	oriental(casado)

1	OCUPACION	Desde el año 1969 al año 1970 estudiaba en la Facultad de Derecho, del año 1971 hasta la fecha trabaja en Educación Secundaria Básica y Superior.-
2	DOMICILIO	Desde el año1969 al año 1975 en Libres Nº 1675, del año 1976 al año 1977 en Verdi Nº 4737 ap. 2, del año 1977 (Noviembre hasta la fecha en en calle "A" Nº 5682 ap. 042 esq. Mangaripé.-

		SERIE	NUMERO		DOC. de IDENT.
3	CREDENCIAL CIVICA	B.K.A.	10136	diez mil ciento treinta y seis.-	1.010.356.-

PARA SER PRESENTADO ANTE LAS AUTORIDADES DE EDUCACION SECUNDARIA BASICA Y SUPERIOR.-
OBJETO DE LA TRAMITACION (Para permanencia en el cargo.-)

1 - Consignar con precisión lugar de trabajo o estudio los 10 últimos años.
2 - Consignar con precisión cada domicilio en los últimos 10 años.
3 - Consignar si ha tenido traslados y números anteriores.

FIRMA DEL SOLICITANTE

COMISARIA SECCIONAL 14a.-

Pase a sus efectos al Departamento 3 de la D. N. I. I.

JOSE PANIZZOLO ROBATTO.-
COMISARIO

D. N. I. I. - DEPARTAMENTO Nº 3

DIA	MES	AÑO
4	DIC.	1979

Se hace constar que el titular de la presente solicitud registra las siguientes anotaciones en el fichero de esta Dirección

POR EL [illegible]
Y POR [illegible]

SIN ANOTACIONES

2173

104294

J.P.M. O y M Fórm. 05.342

Fórm. - 670

JUNTA DE COMANDANTES
EN JEFE
SERVICIO DE INFORMACION DE DEFENSA

"AÑO DEL SESQUICENTENARIO DE LA POLICIA"

DEPARTAMENTO	DIA	MES	AÑO
Montevideo	22	11	1979

N.o 1.621 mh.-

SOLICITUD DE CONSTANCIA DE HABILITACION PARA CARGOS PUBLICOS -

TITULAR	APELLIDO PATERNO: PERERA	APELLIDO MATERNO: BAES
	PRIMER NOMBRE: Carlos	SEGUNDO NOMBRE: Exequiel
PADRE	PRIMER NOMBRE: Carlos	SEGUNDO NOMBRE: Homero
MADRE	PRIMER NOMBRE: Turquesa	SEGUNDO NOMBRE: Ilda

FECHA Y LUGAR DE NACIMIENTO	DIA	MES	AÑO	PAIS	LOCALIDAD o PROVINCIA	NACIONALIDAD
	21	07	1945	Uruguay	Montevideo	oriental(soltero)

1	OCUPACION	Desde el año 1969 hasta la fecha desempeña funciones en la Dirección General de Estadísticas y Censos, actualmente con el cargo de Dibujante.-
2	DOMICILIO	Desde el año 1969 al año 1976 en Lambaré Nº 1927 ap. 4, del año 1977 al año 1978 en Almirante Harwood Nº 6161 ap. 404, del año 1978 hasta la fecha en Av. Bolivia Nº 2551 ap. 306 (calle 3 Nº 2755 Block "A")

		SERIE	NUMERO			
3	CREDENCIAL CIVICA	B.A.B.	28035	veintiocho mil treinta y cinco.-	DOC. de IDENT.	1.091.100.-

PARA SER PRESENTADO ANTE LAS AUTORIDADES DE SE.PLA.CO.DI.-
OBJETO DE LA TRAMITACION (Para permanencia en el cargo)

1 - Consignar con precisión lugar de trabajo o estudio los 10 últimos años.
2 - Consignar con precisión cada domicilio en los últimos 10 años.
3 - Consignar cuando corresponda traslados y números anteriores.

FIRMA DEL SOLICITANTE

COMISARIA SECCIONAL 14a.-

Pase a sus efectos al Departamento 3 de la D. N. I. I.

JOSE PANIZZOLO ROBATTO.-
COMISARIO

D. N. I. I.-.DEPARTAMENTO Nº 3

DIA	MES	AÑO
28	NOV.	1979

Se hace constar que el titular de la presente solicitud registra las siguientes anotaciones en el fichero de esta Dirección

Dirección Nacional de Información e Identificación - D.N.I.I. - Sec. Cons.-Hab.-C. Público

POR EL JEFE DEPARTAMENTO N.o 3
y por su

Benito GONZALEZ BONILLA
SUB - COMISARIO

SIN ANOTACIONES

2173

J.P.M. O y M Fórm. 05.342

104235

Fórm.. 670

JUNTA DE COMANDANTES
EN JEFE
SERVICIO DE INFORMACION DE DEFENSA

"AÑO DEL SESQUICENTENARIO DE LA POLICIA.=

DEPARTAMENTO	DIA	MES	AÑO
Montevideo	19	11	1979

N.o 1612.-

- SOLIGITUD DE CONSTANCIA DE HABILITACION PARA CARGOS PUBLICOS -

TITULAR	APELLIDO PATERNO: FERNANDEZ DE CASTIGLIONI	APELLIDO MATERNO: ALVAREZ
	PRIMER NOMBRE: María	SEGUNDO NOMBRE: del Carmen
PADRE	PRIMER NOMBRE: Fernando	SEGUNDO NOMBRE: FALLECIDO.-
MADRE	PRIMER NOMBRE: María	SEGUNDO NOMBRE: Irma fallecida

FECHA Y LUGAR DE NACIMIENTO	DIA	MES	AÑO	PAIS	LOCALIDAD o PROVINCIA	NACIONALIDAD
	10	4	1945	Uruguay	Montevideo	oriental,casada

1	**OCUPACION**	1964 a la fecha en Dirección General de Estiadistica y Censos, en Sección Encuestas y Muestreo, con el cargo de A8 Grado 7.-
2	**DOMICILIO**	Felipe Cardozo 1418 Apto 003, de 1976 a la fecha, Infantes 3598 Apto 1, de 1967 a 1976.-

		SERIE	NUMERO			
3	**CREDENCIAL CIVICA**	BPA	10217	diez mil doscientos diecisiete.-	**DOC. de IDENT.**	1.045.001.-

PARA SER PRESENTADO ANTE LAS AUTORIDADES DE DIRECCION GENERAL DE ESTADISTICA Y CENSOS
OBJETO DE LA TRAMITACION PERMANENCIA EN SU CARGO ACTUAL.-

1 - Consignar con precisión lugar de trabajo o estudio los 10 últimos años.
2 - Consignar con precisión cada domicilio en los últimos 10 años.
3 - Consignar si ha tenido traslados y números anteriores.

FIRMA DEL SOLICITANTE

COMISARIA SECCIONAL 14a

Pase a sus efectos al Departamento 3 de la D. N. I. I.

JOSE PANIZZOLO ROBATTO.-
COMISARIO

D. N. I. I. - DEPARTAMENTO Nº 3

DIA	MES	AÑO
21	NOV.	1979

Se hace constar que el titular de la presente solicitud registra las siguientes anotaciones en el fichero de esta Dirección

Dirección de Información e Inteligencia · Sec. Cons. Habit. Público · Ejecutoria

POR EL JEFE DEL DEPARTAMENTO Nº 3
y por su delegación

Benito GONZALEZ BONILLA
SUB - COMISARIO

SIN ANOTACIONES

104296

2173

J.P.M. O y M Fórm. 05.342

Fórm. . 670

" AÑO DEL SESQUICENTENARIO DE LA POLICIA "

JUNTA DE COMANDANTES
EN JEFE
SERVICIO DE INFORMACION DE DEFENSA

DEPARTAMENTO	DIA	MES	AÑO
MONTEVIDEO	31	10	1979

N.o 1.575.-jfv

- SOLICITUD DE CONSTANCIA DE HABILITACION PARA CARGOS PUBLICOS -

TITULAR	APELLIDO PATERNO: GONZALEZ	APELLIDO MATERNO: GALLO
	PRIMER NOMBRE: Carlos	SEGUNDO NOMBRE: Eduardo
PADRE	PRIMER NOMBRE: Ramon -fallecido-	SEGUNDO NOMBRE: No.-
MADRE	PRIMER NOMBRE: Amanda =fallecida-	SEGUNDO NOMBRE: Juana

FECHA Y LUGAR DE NACIMIENTO	DIA	MES	AÑO	PAIS	LOCALIDAD o PROVINCIA	NACIONALIDAD
	02	05	1930	R. O. Del Uruguay	Montevideo	Oriental-Casado

1	**OCUPACION**	1968 a 1977 - empleado del Palacio Legislativo con el cargo de ascri to.-- 1978 a la fecha - empleado del Ministerio de Justicia, en la ...///
2	**DOMICILIO**	1968 a 1969.- en la calle Yaçó Nº 1449, apto. 2.- 1970 a la fecha - en la calle Avda. Gral Rivera Nº 6662.- (esquina Arocena).-

		SERIE	NUMERO			
3	**CREDENCIAL CIVICA**	A U A	5.014.-	cinco mil catorce.-	**DOC. de IDENT.**	560.223-7.-

PARA SER PRESENTADO ANTE LAS AUTORIDADES DE Ministerio de Justicia.-
OBJETO DE LA TRAMITACION para su permanencia en el cargo.-

1.- Consignar con precisión lugar de trabajo o estudio los 10 últimos años.
2.- Consignar con precisión cada domicilio en los últimos 10 años.
3.- Consignar si ha tenido traslados y números anteriores.

Carlos González
FIRMA DEL SOLICITANTE

COMISARIA SECCIONAL 14a.-

Pase a sus efectos al Departamento 3 de la D. N. I. I.

José Pedro PANIZZOLO ROBATTO.-
COMISARIO

D. N. I. I.-.DEPARTAMENTO Nº 3

DIA 8 MES NOV. AÑO 1979

Se hace constar que el titular de la presente solicitud registra las siguientes anotaciones en el fichero de esta Dirección

Dirección Nacional de Información e Inteligencia - Sec. Cons.-Hab.-C. Público - DEPARTAMENTO Nº 3

Dirección Nacional de Información e Inteligencia - Sec. Cons.-Hab.-C. Público - DEPARTAMENTO Nº 3

POR EL JEFE DEL DEPARTAMENTO N.o 3
y por su orden

Benito GONZALEZ BONILLA
SUB - COMISARIO

SIN ANOTACIONES

104297

2173 - 4

J.P.M. O y M Fórm. 05.342

Fórm.. 670

JUNTA DE COMANDANTES
EN JEFE
SERVICIO DE INFORMACION DE DEFENSA

1027 I

DEPARTAMENTO	DIA	MES	AÑO
Montevideo	9	6	79

N.o 1027.dha.

- SOLICITUD DE CONSTANCIA DE HABILITACION PARA CARGOS PUBLICOS -

TITULAR	APELLIDO PATERNO: CERRUTI	APELLIDO MATERNO: AICARDI	
	PRIMER NOMBRE: Luis	SEGUNDO NOMBRE: Eduardo	
PADRE	PRIMER NOMBRE: Oscar	SEGUNDO NOMBRE: César	fallecido.-
MADRE	PRIMER NOMBRE: María	SEGUNDO NOMBRE: Emilia	fallecida

FECHA Y LUGAR DE NACIMIENTO	DIA	MES	AÑO	PAIS	LOCALIDAD o PROVINCIA	NACIONALIDAD
	19	9	1926	Uruguay	Montevideo	oriental,casado.-

1	**OCUPACION**	1961 al a fecha en el Banco de la República Oriental del Uruguay.- en Clínica Médica, domo Médico en Medicina General.-1960 a la fecha- en Sindicato Médico del Uruguay, igual cargo, Radio Carrasco,
2	**DOMICILIO**	Cartagena 1582 del 1961 a la fecha.-

3	**CREDENCIAL CIVICA**	SERIE: AKB	NUMERO: 2962	dos mil novencientos- sesenta y dos.-	**DOC. de IDENT.**	443.452.-

PARA SER PRESENTADO ANTE LAS AUTORIDADES DE BANCO DE LA REPUBLICA ORIENTAL DEL URUGUAY
OBJETO DE LA TRAMITACION PERMANENCIA EN SU CARGO ACTUAL.-

1 - Consignar con precisión lugar de trabajo o estudio los 10 últimos años.
2 - Consignar con precisión cada domicilio en los últimos 10 años.
3 - Consignar si ha tenido traslados y números anteriores.

FIRMA DEL SOLICITANTE

COMISARIA SECCIONAL 14a

Pase a sus efectos al Departamento 3 de la D. N. I. I.

JOSE PANTALEON ROBATTO.-
COMISARIO

D. N. I. I. - DEPARTAMENTO Nº 3

DIA	MES	AÑO
21.	7	979

Se hace constar que el titular de la presente solicitud registra las siguientes anotaciones en el fichero de esta Dirección

DEPARTAMENTO Nº. 3

SIN ANOTACIONES

2173

104293

J.P.M. O y M Fórm. 05.342

Fórm. 670

"AÑO DEL SEQUISCENTENARIO DE LA POLICIA"

CORRESPONDE A FORM. 1.027. Secc. 14ta. (9/6/979).-

MEMORANDUM Nº 8.030/79.cpv.-

REGISTRAMOS: CERRUTI, Luis.-
OTROS DATOS: No se registran.-
ANOTACIONES: 10/3/976: "EL POPULAR" del 6/5/973-pág.12: Integrante de la Comisión Directiva de la Sociedad de Fomento y Defensa Agraria.-

DIR. NAL. de INFORMACION e INTELIGENCIA
DEPARTAMENTO Nº 3
SEC. CONS. HAC. Y PUBLICA

EL JEFE DEL DEPARTAMENTO 3
WASHINGTON DOS SANTOS AGUINAGA
SUB-COMISARIO

Montevideo, Marzo 6 de 1980

AMPLIACION DEL MEMORANDUM No. 8030/79.-LALP.-

El solicitante Luis Eduardo CERRUTTI RICARDI, por sus declaraciones en acta, no es la persona que registra anotaciones en // nuestra Dirección, dado que manifiesta no haber estado vinculado de ninguna manera a la Sociedad de Fomento y Defensa Agraria.-

Cabe destacar que el mismo posee el título de Doctor en Medicina desde el año 1959 y que políticamente integró la Lista 15 del Partido Colorado Batllista.-

Oficial Principal

Ricardo PONTI OTERO

104238

2173

DIR. NAL. de INFORMACION e INTELIGENCIA
DEPARTAMENTO
Nº 3
SEC. CONS. HAB C PUBLICO

ACTA.-MDT.- En Montevideo, a los 3 días del mes de marzo de 1980, a la hora 11,30, en el Local de la Dirección Nacional de Información e Inteligencia, ante el suscrito, Sub-Comisario Jefe del Dpto, Nº 3, / comparece la persona, Luis Eduardo CERRUTI AICARDI, oriental, casado, de 45 años deedad, domiciliado en la calle Cartagena Nº 1532, titular de la C.I. Nº 143.152, quien es interrogado sobre el siguiente tenor literal.-

PREGUNTA:- Por su ocupación y medios de vida.-.-.-.-.-.-.-.-.-.-.-.-.

CONTESTA:- Desde 1960 a la fecha soy funcionario del Banco de la República del Uruguay, desempeñando funciones como Médico.-.-.-.-.-.-.-.-.

PREGUNTA:- Por sus estudios cursados.-.-.-.-.-.-.-.-.-.-.-.-.-.-.-.-.-

CONTESTA:- Universitarios, egresado de la Facultad de Medicina, con el Título de Dr., en el año 1959.-.-.-.-.-.-.-.-.-.-.-.-.-.-.-.-.-.-.-

PREGUNTA:- Por sus domicilios anteriores. .-.-.-.-.-.-.-.-.-.-.-.-.-.-

CONTESTA:- Desde 1959, resido en el mismo domicilio.-.-.-.-.-.-.-.-.-.

PREGUNTA:- Trabajos anteriores al actual.-.-.-.- -.-.-.-.-.-.-.-.-.-.-

CONTESTA:- Ministerio de Salud Pública y paralelos he realizado y realizo tareas como Médico, en el Sindicato Médico, Laboratorio Disper,-

PREGUNTA:- Si tiene o ha tenido actividades políticas o gremiales.-.

CONTESTA:- Que si señor, fuí integrante del Partido Colorado, lista 15, que lideraba el Sr. Luis Batlle Berres, Sector Unidad y Reforma, que lideraba el Dr. Jorge Batlle.-

PREGUNTA:- Si estuvo detenido por la causa antes mencionada.-.-.-.-.

CONTESTA:- Que no señor.-.

PREGUNTA:- Si en alguna oportunidad fue integrante de la Sociedad de Fomento y Defensa Agraria, según un artículo aparecido en el Diario "El Popular" de fecha 6/5/973, como integrante de la Comisión Directiva de dicha Sociedad.-

CONTESTA:- Que no señor, jamás integré dicha Comisión.-.-.-.-.-.-.-.-.

PREGUNTA:- Si fue simpatizante o afiliado al Partido Comunista.-.-.-

CONTESTA:- Que no señor.-.

PREGUNTA:- Si conoce a otra persona con su mismo nombre y apellido:- Luis CERRUTI.-.

CONTESTA:- Que no señor.-.

PREGUNTA:- Si tiene algo más que agregar, enmendar o testar.-.-.-.-.

CONTESTA:- Que no señor, y previa lectura que de la presente dí, firmo de conformidad, un original y dos copias de un mismo tenor, en el lugar y fecha antes mencionados.-.-.-.-.-.-.-.-.-.-.-.-.-.-.-.-.-.-.-.

Luis Eduardo CERRUTI AICARDI.-
Deponente.-

Por el Jefe del Dpto. Nº 3 y por su orden:-
Ricardo PORTE OTERO.-
Of. Principal.-

104298

2173

JUNTA DE COMANDANTES
EN JEFE
SERVICIO DE INFORMACION DE DEFENSA

"AÑO del SESQUICENTENARIO DE LA POLICIA"

DEPARTAMENTO	DIA	MES	AÑO
Montevideo	09	11	1979

N.o 1.595 mh.-

SOLICITUD DE CONSTANCIA DE HABILITACION PARA CARGOS PUBLICOS -

TITULAR	APELLIDO PATERNO: GONZALEZ de SARRO	APELLIDO MATERNO: ARTECONA
	PRIMER NOMBRE: María	SEGUNDO NOMBRE: Angelica
PADRE	PRIMER NOMBRE: Efraín	SEGUNDO NOMBRE: Luis Isabelino
MADRE	PRIMER NOMBRE: María (fallecida)	SEGUNDO NOMBRE: Angelica

FECHA Y LUGAR DE NACIMIENTO	DIA	MES	AÑO	PAIS	LOCALIDAD o PROVINCIA	NACIONALIDAD
	05	02	1928	Uruguay	Montevideo	oriental(casada

1	OCUPACION	Desde el año 1969 hasta la fecha desempeña funciones en el Ministerio de Justicia, actualmente con el cargo de Secretaria de Juez en el Juzgado Penal de 2do. Turno.-
2	DOMICILIO	Desde el año 1969 hasta la fecha en Pablo Podestá No. 1359.-

		SERIE	NUMERO		DOC. de IDENT.
3	CREDENCIAL CIVICA	B.Q.B.	5077	cinco mil setenta y siete	358.258-8.-

PARA SER PRESENTADO ANTE LAS AUTORIDADES DE MINISTERIO DE JUSTICIA
OBJETO DE LA TRAMITACION (Para permanencia en el cargo.-)

1 - Consignar con precisión lugar de trabajo o estudio los 10 últimos años.
2 - Consignar con precisión cada domicilio en los últimos 10 años.
3 - Consignar si ha tenido traslados y números anteriores.

FIRMA DEL SOLICITANTE

COMISARIA SECCIONAL 14a.

Pase a sus efectos al Departamento 3 de la D. N. I. I.

JOSE PANIZZOLO ROBATTO/-
COMISARIO

D. N. I. I.-. DEPARTAMENTO Nº 3

DIA 10 MES NOV AÑO 1979

Se hace constar que el titular de la presente solicitud registra las siguientes anotaciones en el fichero de esta Dirección

Sec. Cons.-Hab.-C. Público - Montevideo

POR EL JEFE DEL DEPARTAMENTO N.o 3
y por su orden

Sgto. [illegible] SONILLA
SUB-OFICIAL

SIN ANOTACIONES

104299

J.P.M. O y M Fórm. 05.342

2173
Fórm.. 670

JUNTA DE COMANDANTES
EN JEFE
SERVICIO DE INFORMACION DE DEFENSA

"AÑO DEL SESQUICENTENARIO DE LA POLICIA"

DEPARTAMENTO	DIA	MES	AÑO
MONTEVIDEO	21	07	1979

N.o 1.336.jpl.

- SOLICITUD DE CONSTANCIA DE HABILITACION PARA CARGOS PUBLICOS -

TITULAR	APELLIDO PATERNO: BERMUDEZ	APELLIDO MATERNO: TORRES
	PRIMER NOMBRE: LOLA	SEGUNDO NOMBRE: MARGOT
PADRE	PRIMER NOMBRE: EDUARDO	SEGUNDO NOMBRE: ****
MADRE	PRIMER NOMBRE: CIRILA	SEGUNDO NOMBRE: ====

FECHA Y LUGAR DE NACIMIENTO	DIA	MES	AÑO	PAIS	LOCALIDAD o PROVINCIA	NACIONALIDAD
	30	8	1939	URUGUAY	DURAZNO	ORIENTAL SOLTERA

1	**OCUPACION**	Del año 1968 al año 1973 en UTU, desde el 1973 al 1975 empleada de, Conae y desde el año 1975 Enero a la fecha Secretaria Ministro de Educación y Cultura.=
2	**DOMICILIO**	Desde el año 1968 al 1970 en Cuaró 3068 desde el 30-9-70 a la fecha en Avda Rivera 5285.=

		SERIE	NUMERO		DOC. de IDENT.
3	CREDENCIAL CIVICA	B.Q.A.	10.558	Diez mil quinientos cincuenta y ocho.=	1.205.134.=

PARA SER PRESENTADO ANTE LAS AUTORIDADES DE OBJETO DE LA TRAMITACION

Ministerio de Educación y Cultura
Permanencia en el cargo.=

1 - Consignar con precisión lugar de trabajo o estudio los 10 últimos años.
2 - Consignar con precisión cada domicilio en los últimos 10 años.
3 - Consignar si ha tenido traslados y números anteriores.

FIRMA DEL SOLICITANTE

COMISARIA SECCIONAL 14a.

Pase a sus efectos al Departamento 3 de la D. N. I. I.

JOSE PANIZZOLO ROBATTO
COMISARIO

D. N. I. I.-. DEPARTAMENTO Nº 3

DIA	MES	AÑO
25	JUL.	979

Se hace constar que el titular de la presente solicitud registra las siguientes anotaciones en el fichero de esta Dirección

SIN ANOTACIONES

POR EL JEFE DEL DEPARTAMENTO N.o 3
y por su orden

Pedro GUTIERREZ BONILLA
SUB - COMISARIO

104300

2173

J.P.M. O y M Fórm. 05.342

Fórm. . 670

JUNTA DE COMANDANTES
EN JEFE
SERVICIO DE INFORMACION DE DEFENSA

"AÑO DEL SESQUICENTENARIO DE LA POLICIA"

DEPARTAMENTO	DIA	MES	AÑO
Montevideo	12	07	1979

N.o 1.313 mh.-

- SOLICITUD DE CONSTANCIA DE HABILITACION PARA CARGOS PUBLICOS -

TITULAR	APELLIDO PATERNO: VAZQUEZ	APELLIDO MATERNO: ROLFI	
	PRIMER NOMBRE: Miguel	SEGUNDO NOMBRE: Angel	
PADRE	PRIMER NOMBRE: Domingo (fallecido)	SEGUNDO NOMBRE: NO	
MADRE	PRIMER NOMBRE: Isabel (fallecida)	SEGUNDO NOMBRE: NO	

FECHA Y LUGAR DE NACIMIENTO	DIA	MES	AÑO	PAIS	LOCALIDAD o PROVINCIA	NACIONALIDAD
	04	12	1912	Uruguay	Montevideo	oriental(casado)

1	**OCUPACION**	Desde el año 1968 hasta la fecha desempeña funciones en la Dirección Nacional de Aduanas, actualmente con el cargo de Fiscal Letrado de Aduana (Abogado).-
2	**DOMICILIO**	Desde el año 1968 al año 1973 en la calle Yí Nº 1236, del año 1974 hasta la fecha en Cartagena Nº 1572.-

		SERIE	NUMERO			
3	**CREDENCIAL CIVICA**	A.R.B.	2069	dos mil sesenta y nueve.-	**DOC. de IDENT.**	185.930.-

PARA SER PRESENTADO ANTE LAS AUTORIDADES DE MINISTERIO DE ECONOMIA Y FINANZAS (Dirección Nacional de Aduanas)

OBJETO DE LA TRAMITACION (Para permanencia en el cargo)

1 - Consignar con precisión lugar de trabajo o estudio los 10 últimos años.
2 - Consignar con precisión cada domicilio en los últimos 10 años.
3 - Consignar si ha tenido traslados y números anteriores.

FIRMA DEL SOLICITANTE

COMISARIA SECCIONAL 14a.

Pase a sus efectos al Departamento 3 de la D. N. I. I.

JOSE PANIZZOLO ROBATTO.-
COMISARIO

D. N. I. I.-.DEPARTAMENTO Nº 3

DIA 25 MES JUL. AÑO 1979

Se hace constar que el titular de la presente solicitud registra las siguientes anotaciones en el fichero de esta Dirección

Sección I de Información e Intelig. Policial · DEPARTAMENTO 3 · Sec. Cons. Público

POR EL JEFE DEPARTAMENTO N.o 3
y por su or

Benito GONZALEZ BONILLA
SUB-COMISARIO

SIN ANOTACIONES

104301

2173

J.P.M. O y M Fórm. 05.342

Fórm.. 670

"AÑO DEL SESQUICENTENARIO DE LA POLICIA

JUNTA DE COMANDANTES
EN JEFE
SERVICIO DE INFORMACION DE DEFENSA

DEPARTAMENTO	DIA	MES	AÑO
Montevideo	17	12	1979

N.o 1.668 mh.-

SOLICITUD DE CONSTANCIA DE HABILITACION PARA CARGOS PUBLICOS -

TITULAR	APELLIDO PATERNO: RODRIGUEZ	APELLIDO MATERNO: SEGUEIRA	
	PRIMER NOMBRE: Carlos	SEGUNDO NOMBRE: Eduardo	
PADRE	PRIMER NOMBRE: Teófilo	SEGUNDO NOMBRE: NO	
MADRE	PRIMER NOMBRE: Genny	SEGUNDO NOMBRE: NO	

FECHA Y LUGAR DE NACIMIENTO	DIA	MES	AÑO	PAIS	LOCALIDAD o PROVINCIA	NACIONALIDAD
	02	05	1958	Uruguay	Montevideo	oriental(soltero)

1	OCUPACION	Desde el año 1969 al año 1970 cursa primaria en la escuela Santa Rita, del año 1971 al año 1972 liceo Santa Rita, del año 1973 al año 1976 cursaba estudios en U.T.U. (mecanico tornero), durante el año 1977 trabajó en Tienda Inglesa, del año 1978 hasta la fecha trabaja por la cuenta.-/
2	DOMICILIO	Desde el año 1969 hasta la fecha en Av. Arocena Nº 1630.-

		SERIE	NUMERO		
3	CREDENCIAL CIVICA	B.C.A.	66744	sesenta y seis mil setecientos cuarenta y cuatro.-	DOC. de IDENT. 1.233.051.-

PARA SER PRESENTADO ANTE LAS AUTORIDADES DE DIRECCION NACIONAL DE ADUANAS.-
OBJETO DE LA TRAMITACION (Para trámite de ingreso.-)

1 - Consignar con precisión lugar de trabajo o estudio los 10 últimos años.
2 - Consignar con precisión cada domicilio en los últimos 10 años.
3 - Consignar si ha tenido traslados y números anteriores.

Carlos Rodríguez
FIRMA DEL SOLICITANTE

COMISARIA SECCIONAL 14a.

Pase a sus efectos al Departamento 3 de la D. N. I. I.

JOSE PANIZZOLO ROBATTO.-
COMISARIO

D. N. I. I. - DEPARTAMENTO Nº 3

DIA 18 MES DIC. AÑO 79

Se hace constar que el titular de la presente solicitud registra las siguientes anotaciones en el fichero de esta Dirección

Dirección Nacional de Información e Intelligencia
DEPARTAMENTO No 3
Sec. Cons.-Hab.-C. Público

POR EL [illegible] DEPARTAMENTO N.o 3
y por su

104302 Carlos [illegible] BONILLA
SUB - COMISARIO

SIN ANOTACIONES

2173

J.P.M. O y M Fórm. 05.342

Fórm. - 670

"AÑO DEL SESQUICENTENARIO DE LA POICIA"

JUNTA DE COMANDANTES EN JEFE
SERVICIO DE INFORMACION DE DEFENSA

DEPARTAMENTO	DIA	MES	AÑO
Montevideo	17	12	1979

N.o 1.667 mh.-

SOLICITUD DE CONSTANCIA DE HABILITACION PARA CARGOS PUBLICOS -

	APELLIDO PATERNO	APELLIDO MATERNO
TITULAR	RODRIGUEZ	ZAVALLA
	PRIMER NOMBRE: Carlos	SEGUNDO NOMBRE: Sergio
PADRE	PRIMER NOMBRE: Eneas	SEGUNDO NOMBRE: Virgilio
MADRE	PRIMER NOMBRE: María	SEGUNDO NOMBRE: Elvira

FECHA Y LUGAR DE NACIMIENTO	DIA	MES	AÑO	PAIS	LOCALIDAD o PROVINCIA	NACIONALIDAD
	14	08	1956	Uruguay	Montevideo	oriental(soltero)

1	**OCUPACION**	Desde el año 1969 al año 1972 secundaria en el liceo British School del año 1973 al año 1974 Preparatorios en el Instituto Juan XXIII, del año 1975 hasta la fecha estudia en la Facultad de Medicina.-
2	**DOMICILIO**	Desde el año 1969 hasta la fecha en Cooper Nº 2120.-

		SERIE	NUMERO		DOC. de IDENT.
3	CREDENCIAL CIVICA	B.C.A.	63886	sesenta y tres mil ochocientos ochenta y seis.-	1.160.644

PARA SER PRESENTADO ANTE LAS AUTORIDADES DE MINISTERIO DE SALUD PUBLICA.-
OBJETO DE LA TRAMITACION (Para trámite de ingreso al mismo.-)

1.- Consignar con precisión lugar de trabajo o estudio los 10 últimos años.
2.- Consignar con precisión cada domicilio en los últimos 10 años.
3.- Consignar si ha tenido traslados y números anteriores.

FIRMA DEL SOLICITANTE

COMISARIA SECCIONAL 14a.

Pase a sus efectos al Departamento 3 de la D. N. I. I.

JOSE PANIZZOLO ROBATTO.-
COMISARIO

D. N. I. I.-.DEPARTAMENTO Nº 3

DIA	MES	AÑO
18	DIC.	1979

Se hace constar que el titular de la presente solicitud registra las siguientes anotaciones en el fichero de esta Dirección

POR EL JEFE [illegible] O N.o 3
y por [illegible]

Benito [illegible]EZ BONILLA
SUB - COMISARIO

SIN ANOTACIONES

104303 2173

J.P.3I. O y M Fórm. 05.342 Form.. 670

"AÑO DEL SESQUICENTENARIO DE LA POLICIA"

JUNTA DE COMANDANTES
EN JEFE
SERVICIO DE INFORMACION DE DEFENSA

DEPARTAMENTO	DIA	MES	AÑO
MONTEVIDEO	28	VI	1979

N.d.221.= (hcd)

- SOLICITUD DE CONSTANCIA DE HABILITACION PARA CARGOS PUBLICOS -

TITULAR	APELLIDO PATERNO: GONZALEZ de ALVAREZ	APELLIDO MATERNO: VALLEJOS	
	PRIMER NOMBRE: MARIA	SEGUNDO NOMBRE: del CARMEN	
PADRE	PRIMER NOMBRE: ISIDRO	SEGUNDO NOMBRE: REMIGIO	
MADRE	PRIMER NOMBRE: SARA	SEGUNDO NOMBRE: REINA	

FECHA Y LUGAR DE NACIMIENTO	DIA	MES	AÑO	PAIS	LOCALIDAD o PROVINCIA	NACIONALIDAD
	3	VI	1955	URUGUAY	RIO NEGRO	uruguaya=casada

1	**OCUPACION**	en 1969 Estudiante en Liceo de 1 Dpo. Rio Negro hasta 1972; en 1972 a 1974 Estudiante Liceo N°.28 Bulevard España y Filauri; en 1975 y 1976 empleada de Zapatería en 21 de setiembre 2897; en 1977 a marzo
2	**DOMICILIO**	en 1969 a 1972 en Ruta 25 s/n Dpto. de Rio Negro; en 1973 a 1977 en Madreselva No. 3091 bis (13a Pol), en 1977 a la fecha en la calle Arigento N°.2279 (14a Pol)

		SERIE	NUMERO		DOC. de IDENT.
3	**CREDENCIAL CIVICA**	B.B.B.	30.550	treinta mil quinientos cincuenta.=	1.825.969

PARA SER PRESENTADO ANTE LAS AUTORIDADES DE L BANCO CENTRAL DEL URUGUAY
OBJETO DE LA TRAMITACION para acceder al cargo de Auxiliar.=

1 - Consignar con precisión lugar de trabajo o estudio los 10 últimos años.
2 - Consignar con precisión cada domicilio en los últimos 10 años.
3 - Consignar si ha tenido traslados y números anteriores.

FIRMA DEL SOLICITANTE

COMISARIA SECCIONAL 14a

Pase a sus efectos al Departamento 3 de la D. N. I. I.

JOSE PANIZZOLO ROBATTO
COMISARIO

D. N. I. I. - DEPARTAMENTO Nº 3

DIA	MES	AÑO
24	JUL.	1979

Se hace constar que el titular de la presente solicitud registra las siguientes anotaciones en el fichero de esta Dirección

SIN ANOTACIONES

POR EL JEFE DEL DEPARTAMENTO N.º 3
Y POR SU ORDEN
J. A. BORCES
SUB-COMISARIO

104304

2173

J.P.M. O y M Fórm. 05.342

Fórm. . 670

JUNTA DE COMANDANTES
EN JEFE
SERVICIO DE INFORMACION DE DEFENSA

""AÑO DEL SESQUICENTENARIO DE LA POLICIA"

DEPARTAMENTO	DIA	MES	AÑO
MONTEVIDEO	26	6	79

N.o 1.199, jdb.-

- SOLICITUD DE CONSTANCIA DE HABILITACION PARA CARGOS PUBLICOS -

TITULAR	APELLIDO PATERNO: de los SANTOS de LOPEZ	APELLIDO MATERNO: de AVILA	
	PRIMER NOMBRE: ANA	SEGUNDO NOMBRE: MARIA	
PADRE	PRIMER NOMBRE: PEDRO	SEGUNDO NOMBRE: NOLASCO	
MADRE	PRIMER NOMBRE: VIOLETA	SEGUNDO NOMBRE: NERY	

FECHA Y LUGAR DE NACIMIENTO	DIA	MES	AÑO	PAIS	LOCALIDAD o PROVINCIA	NACIONALIDAD
	24	11	55	URUGUAY	MONTEVIDEO	ORIENTAL?CASADA.=

1	**OCUPACION**	1968. Est. en la Escuela Pública Nº 130.-1969-70. Labores.-1971-72. Trabajó como empleada en la Fabrica sita en Máximo Tajes Nº 6736.- 1973-74 Trabajó como empleada en el Frigorifico PANO. Av. Italia Nºm. 16...-1975-76. Labores.-1977 Trabajó como empleada en la Panadería ***
2	**DOMICILIO**	1968 a la fecha en José María Charry Nº 4793.-

3	**CREDENCIAL CIVICA**	SERIE: B.C.A.	NUMERO: 67.138	Sesenta y siete mil ciento treina y ocho.-	**DOC. de IDENT.**	1.066.173.-

PARA SER PRESENTADO ANTE LAS AUTORIDADES DE: DEL LABORATORIO RUBINO DEP. DEL MINISTERIO DE GANADERIA.=
OBJETO DE LA TRAMITACION: SU INGRESO.-

1 - Consignar con precisión lugar de trabajo o estudio los 10 últimos años.
2 - Consignar con precisión cada domicilio en los últimos 10 años.
3 - Consignar si ha tenido traslados y números anteriores.

Ana M. de los Santos de Lopez
FIRMA DEL SOLICITANTE

COMISARIA SECCIONAL 14a.

Pase a sus efectos al Departamento 3 de la D. N. I. I.

JOSE PANIZZOLO ROBATTO
COMISARIO

D. N. I. I.-.DEPARTAMENTO Nº 3

DIA	MES	AÑO
24	JUL.	1979

Se hace constar que el titular de la presente solicitud registra las siguientes anotaciones en el fichero de esta Dirección

Dirección Nacional de Información ... DEPARTAMENTO Nº 3

SIN ANOTACIONES

POR EL JEFE DEL DEPARTAMENTO N.º 3
Y POR SU ORDEN
SILCAR ... BORGES
SUB-COMISARIO

104305 2173

J.P.M. O y M Fórm. 05.342

Fórm.. 670

JUNTA DE COMANDANTES
EN JEFE
SERVICIO DE INFORMACION DE DEFENSA

DEPARTAMENTO	DIA	MES	AÑO
Canelones	11	1	979

Nº 7438

C/12

- SOLICITUD DE CONSTANCIA DE HABILITACION PARA CARGOS PUBLICOS -

TITULAR	APELLIDO PATERNO: ROMERO	APELLIDO MATERNO: SABBATELLE
	PRIMER NOMBRE: Emilia	SEGUNDO NOMBRE: Idelva
PADRE	PRIMER NOMBRE: Juan	SEGUNDO NOMBRE: -
MADRE	PRIMER NOMBRE: Natalia	SEGUNDO NOMBRE: Filomena

FECHA Y LUGAR DE NACIMIENTO	DIA	MES	AÑO	PAIS	LOCALIDAD o PROVINCIA	NACIONALIDAD Y ESTADO CIVIL
	5	8	936	Uruguay	Ca. Santa Lucia	uruguaya, soltera

1	**OCUPACION**	Funcionaria de la UNIVERSIDAD DEL TRABAJO desde el año 1967 hasta la Fecha.-
2	**DOMICILIO**	Juan Almirati No 81 (Santa Lucia) desde hace mas de 10 años.-

3 **CREDENCIAL CIVICA**	SERIE: CBA	NUMERO: 10358		**DOC. de IDENT.**	48.535 (Canelones)

PARA SER PRESENTADO ANTE LAS AUTORIDADES DE U T U
OBJETO DE LA TRAMITACION Permanecer

1 - Consignar con precisión, lugar de trabajo o estudios los 10 últimos años.
2 - Consignar con precisión cada domicilio en los últimos 10 años.
3 - Consignar si ha tenido traslados y números anteriores.

FIRMA DEL SOLICITANTE

COMISARIA SECCIONAL

Se eleva a la Dirección de Investigaciones. EL TITULAR DE LA SECCIONAL

COMISARIO

HECTOR N. DELGADO ARCHINA
COMISARIO

LOCALIDAD: Santa Lucia

FECHA: 11 de Enero de 1979

DIRECCION DE INVESTIGACIONES

CIUDAD	DIA	MES	AÑO
Canelones	19	7	79

Se hace constar que el titular de la presente solicitud registra las anotaciones, en el fichero de esta Dirección, que se adjuntan en el Numerado Simple Nº Hoja simple

EL DIRECTOR DE INVESTIGACIONES

WISTHON H. VITALE ANTONACCI
OFICIAL AYUDANTE

D. N. I. I. - DEPARTAMENTO Nº 3

CIUDAD	DIA	MES	AÑO
	7	0.	79

104306

Se hace constar que el solicitante registra en el fichero de esta Dirección, las anotaciones que se adjuntan en Numerado Simple Nº 2173

EL JEFE DEL DEPARTAMENTO Nº 3

(SUPLE AL NUMERADO)

JEFATURA DE POLICIA DE CANELONES.-

DIRECCION DE INVESTIGACIONES.-Julio 19 de 1979.-

Con relación a la solicitud Nº 7438,registramos: Emilia Lidelva ROMERO SABATELLE,domiciliada en Almirati Nº 81,Credencial Civica serie CBA Nº 10.358,Cedula de / Identidad Nº 48.535.-ANOTACIONES:Afiliada al Partido // Comunista con el Nº 29.818 desde el 9/12/967,Secc. R. 5 Santa Lucía.-Delegada de Mesa en las Elecciones Nacionales del año 1971,listas 1001 y 2001,circuito Nº 22 de la serie CB.-

EL DIRECTOR INTERINO DE INVESTIGACIONES.- las.-

Oficial Ayudante:

JEFATURA DE POLICIA OFICINA DE INFORMACION CANELONES

WISTHON M. VITALE ANTONACCI.-

104306 2173

JUNTA DE COMANDANTES
EN JEFE
SERVICIO DE INFORMACION DE DEFENSA

DEPARTAMENTO	DIA	MES	AÑO
CANELONES	11	1	979

Nº 7481

- SOLICITUD DE CONSTANCIA DE HABILITACION PARA CARGOS PUBLICOS -

TITULAR	APELLIDO PATERNO: –	APELLIDO MATERNO: BENTANCOR	
	PRIMER NOMBRE: José	SEGUNDO NOMBRE: Guzmán	
PADRE	PRIMER NOMBRE: –	SEGUNDO NOMBRE: –	
MADRE	PRIMER NOMBRE: Josefa	SEGUNDO NOMBRE: –	

FECHA Y LUGAR DE NACIMIENTO	DIA	MES	AÑO	PAIS	LOCALIDAD o PROVINCIA	NACIONALIDAD Y ESTADO CIVIL
	29	11	936	Uruguay	Sec.Jud.5ta(Canelones)	oriental, casado.

1	**OCUPACION**	Del año 1968 al año 1970 en changas en la construcción, y del año 1970 a la fecha en la Intendencia Municipal de Canelones.-
2	**DOMICILIO**	Del año 1936 a la fecha en la calle Ramón Alvarez s/n esq.Ortiz.-

		SERIE	NUMERO			
3	**CREDENCIAL CIVICA**	CEA	7792		**DOC. de IDENT.**	911.247(Mdeo)

PARA SER PRESENTADO ANTE LAS AUTORIDADES DE LA INTENDENCIA MUNICIPAL DE CANELONES
OBJETO DE LA TRAMITACION Permanecer.-

1 - Consignar con precisión, lugar de trabajo o estudios los 10 últimos años.
2 - Consignar con precisión cada domicilio en los últimos 10 años.
3 - Consignar si ha tenido traslados y números anteriores.

Jose B Bentancor
FIRMA DEL SOLICITANTE

COMISARIA SECCIONAL

COMISARIA 1ª SECCIONAL – LA PAZ – DPTO. CANELONES

LOCALIDAD: La Paz

Se eleva a la Dirección de Investigaciones.

El Encargado de la Seccional
Of.Pal.
COMISARIO
Miguel Angel Pérez.-

FECHA: 11/1/979.-

DIRECCION DE INVESTIGACIONES

CIUDAD	DIA	MES	AÑO
Canelones	19	7	79

JEFATURA DE POLICIA – DIRECCION DE INVESTIGACIONES – CANELONES

Se hace constar que el titular de la presente solicitud registra las anotaciones, en el fichero de esta Dirección, que se adjuntan en el Numerado Simple Nº .....

SIN ANOTACIONES

EL DIRECTOR DE INVESTIGACIONES

.....
EDISTHON M. VITALE ANTONACCI
OFICIAL AYUDANTE

D. N. I. I. . DEPARTAMENTO Nº 3

104307

CIUDAD	DIA	MES	AÑO
	7	AGO.	979

2173

Se hace constar que el solicitante registra en el fichero de esta Dirección, las anotaciones que se adjuntan en Numerado Simple Nº .....

EL JEFE DEL DEPARTAMENTO Nº 3

.....

JUNTA DE COMANDANTES EN JEFE
SERVICIO DE INFORMACION DE DEFENSA

DEPARTAMENTO	DIA	MES	AÑO
Canelones	12	1	1979

Nº 7488

- SOLICITUD DE CONSTANCIA DE HABILITACION PARA CARGOS PUBLICOS -

TITULAR	APELLIDO PATERNO [illegible]	APELLIDO MATERNO [illegible]
	PRIMER NOMBRE [illegible]	SEGUNDO NOMBRE
PADRE	PRIMER NOMBRE Humberto	SEGUNDO NOMBRE
MADRE	PRIMER NOMBRE Ilda	SEGUNDO NOMBRE

FECHA Y LUGAR DE NACIMIENTO	DIA	MES	AÑO	PAIS	LOCALIDAD o PROVINCIA	NACIONALIDAD Y ESTADO CIVIL
	14	2	947	Uruguay	Dpto. Montevideo	oriental, soltero

1 OCUPACION Desde el año 1969 al 77 como corredor ambulante, luego ingresó a Ministerio de Obras Públicas en el año 1978 a la fecha.-

2 DOMICILIO Desde el año 1951 a la fecha en esta Ciudad en calle Italia No.670.

3 CREDENCIAL CIVICA	SERIE	NUMERO		DOC. de IDENT.
	B R A	10071		1.186.612.(Montevideo)

PARA SER PRESENTADO ANTE LAS AUTORIDADES DE MINISTERIO DE TRANSPORTE Y OBRAS PUBLICAS
OBJETO DE LA TRAMITACION Tomar conocer

1 - Consignar con precisión, lugar de trabajo o estudios los 10 últimos años.
2 - Consignar con precisión cada domicilio en los últimos 10 años.
3 - Consignar si ha tenido traslados y números anteriores.

FIRMA DEL SOLICITANTE

COMISARIA SECCIONAL

COMISARIA 5a. SECCION - DPTO. CANELONES - LA PAZ

Se eleva a la Dirección de Investigaciones.
El Encargado de la Seccional.
Cnl.Ppal.:
COMISARIO
Miguel A.Pérez Cabrera.-

LOCALIDAD: La Paz FECHA: 12/1/979.-

DIRECCION DE INVESTIGACIONES

CIUDAD	DIA	MES	AÑO
Canelones	19	7	79

JEFATURA DE POLICIA - DIRECCION DE INVESTIGACIONES - CANELONES

Se hace constar que el titular de la presente solicitud registra las anotaciones, en el fichero de esta Dirección, que se adjuntan en el Numerado Simple Nº .....

EL DIRECTOR DE INVESTIGACIONES

WISTHON M. VITALE ANTUNEZ
OFICIAL AYUDANTE

SIN ANOTACIONES.

D. N. I. I. - DEPARTAMENTO Nº 3

CIUDAD	DIA	MES	AÑO
	7	[illegible]	[illegible]

104308

2173

Se hace constar que el solicitante registra en el fichero de esta Dirección, las anotaciones que se adjuntan en Numerado Simple Nº .....

EL JEFE DEL DEPARTAMENTO Nº 3

.....

JUNTA DE COMANDANTES EN JEFE
SERVICIO DE INFORMACION DE DEFENSA

F. 2356 2357 y 2358

Año del Sesquicentenario de la Policía

DEPARTAMENTO	DIA	MES	AÑO
Canelones	6	7	79

Nº 12524

C/A del

- SOLICITUD DE CONSTANCIA DE HABILITACION PARA CARGOS PUBLICOS -

	APELLIDO PATERNO	APELLIDO MATERNO
TITULAR	-------	FERIA.DEZ
	PRIMER NOMBRE	**SEGUNDO NOMBRE**
	IE CTOR	-------
PADRE	PRIMER NOMBRE ------	SEGUNDO NOMBRE ------
MADRE	PRIMER NOMBRE TERESA	SEGUNDO NOMBRE ----------

FECHA Y LUGAR DE NACIMIENTO	DIA	MES	AÑO	PAIS	LOCALIDAD o PROVINCIA	NACIONALIDAD Y ESTADO CIVIL
	7	6	924	R.O.del U.	Tacuarembó	oriental/casado

1	**OCUPACION**	974 a la fecha.-A.F.E.- 966 al 969.-Policía de Montevideo(Guardia de Granaderos).- 969 a 972 .-Ejercito Nacional.- 972 a 974.-Sereno particular.-
2	**DOMICILIO**	1965 a la fecha.- Villa San Marcos Chico,Mzna.3,solar 105,calle Cuareim.-

		SERIE	NUMERO			
3	**CREDENCIAL CIVICA**	BZB	21413	anterior:TAA Nº12068	**DOC. de IDENT.**	1.268.906 (Mdeo)

PARA SER PRESENTADO ANTE LAS AUTORIDADES DE A.F.E.-
OBJETO DE LA TRAMITACION permanecer

1 - Consignar con precisión, lugar de trabajo o estudios los 10 últimos años.
2 - Consignar con precisión cada domicilio en los últimos 10 años.
3 - Consignar si ha tenido traslados y números anteriores.

Héctor Fernández
FIRMA DEL SOLICITANTE

COMISARIA SECCIONAL 21a. - Se eleva a la Dirección de Investigaciones.

COMISARIA SECCIONAL 21 LAS PIEDRAS CANELONES

LOCALIDAD: Las Piedras FECHA 29-12-79

Juan Berriel
COMISARIO
OFICIAL S/ARTE: JUAN BERRIEL

DIRECCION DE INVESTIGACIONES

CIUDAD	DIA	MES	AÑO
	29	DIC.	1979

JEFATURA DE POLICIA DIRECCION DE INVESTIGACIONES CANELONES

Se hace constar que el titular de la presente solicitud registra las anotaciones, en el fichero de esta Dirección, que se adjuntan en el Numerado Simple Nº .....

EL DIRECTOR DE INVESTIGACIONES

WISTHON M. VITALE ANTONACCI
OFICIAL AYUDANTE

SIN ANOTACIONES

D. N. I. I. . DEPARTAMENTO Nº 3

CIUDAD	DIA	MES	AÑO
	21	ENE.	1980

104309

Dirección Nacional de Información e Inteligencia · DEPARTAMENTO Nº 3 · Seg. Rons.-Hab.-C. Público

2173

Se hace constar que el solicitante registra en el fichero de esta Dirección, las anotaciones que se adjuntan en Numerado Simple Nº .....

EL JEFE DEL DEPARTAMENTO Nº 3

CON ANOTACIONES

EL JEFE DEL DEPARTAMENTO 3

WASHINGTON DOS SANTOS AGUINAGA
SUB - COMISARIO

DIRECCION NACIONAL DE INFORMACION E INTELIGENCIA — DPTO. Nº 3

Dirección Nacional de Información e Inteligencia. DEPARTAMENTO Nº 3 Sec. Cons.-Hab.-C. Público

CORRESPONDE AL FORMULARIO Nº 12.524/979/Camiones

MEMORANDUM Nº 2.306/80/nom

REFERENTE A: FERNANDEZ : Héctor

REGISTRAMOS A) FERNANDEZ : Héctor

DOCUMENTO / S: No registramos

DOMICILIO: " "

OTROS DATOS: Metalúrgico

ANOTACIONES: 28/6/954: "JUSTICIA",pág.4,col.3:-obrero de EGAM,formula declaraciones para Justicia en el artículo que aparace bajo el título "Porque ingresamos al P.Comunista".-

REGISTRAMOS: B) - FERNANDEZ : Héctor

OTROS DATOS: Funcionario de UTE.-

ANOTACIONES: 8/3/964: Integrante de una Comisión elaboradora de temarios, en el Congreso Nacional de funcionarios de UTE, efectuado en la fecha.-9/2/971: Firmante d adhesión al FRENTE AMPLIO conjuntamente con otros funcionarios de Centrales Tperminas y Talleres Generales de UTE.-

REGISTRAMOS: C) - FERNANDEZ : Héctor

DOMICILIO: R.Marquez 3031 en 1964

OTROS DATOS: func.de AFE, Secc.Macanizada

ANOTACIONES: 26/1/968: Se establece que en el año 1964 era colaborador financiero del Diario EPOCA".-

Nota: Pese a la similitud de nombres,cabe la posibilidad que no se / trate de la misma persona de quien sus anotaciones se informan.-

EL JEFE DEL DEPARTAMENTO 3

WASHINGTON DOS SANTOS AGUINAGA
SUB - COMISARIO

104309

2173

JUNTA DE COMANDANTES EN JEFE
SERVICIO DE INFORMACION DE DEFENSA

"Año del Sesquicentenario de la Policía"

DEPARTAMENTO	DIA	MES	AÑO
CANELONES	6	7	1979

Nº 12538

C/A DER

- SOLICITUD DE CONSTANCIA DE HABILITACION PARA CARGOS PUBLICOS -

	APELLIDO PATERNO	APELLIDO MATERNO
TITULAR	CORREA	SILVERA
	PRIMER NOMBRE	SEGUNDO NOMBRE
	MANUEL	----------
PADRE	PRIMER NOMBRE	SEGUNDO NOMBRE
	ARISTIDES	----------
MADRE	PRIMER NOMBRE	SEGUNDO NOMBRE
	MARIA	----------

FECHA Y LUGAR DE NACIMIENTO	DIA	MES	AÑO	PAIS	LOCALIDAD o PROVINCIA	NACIONALIDAD Y ESTADO CIVIL
	17	6	1924	URUGUAY	Sec/Jud.1ra.- Rivera	Uruguayo/Casado

1 OCUPACION EMPLEADO A.F.E. Desde el día 21 de Setiembre del año 1957,a la fecha.-

2 DOMICILIO Ruta 101 Km.22.500 Calle 20 metros Solar 3 Desde el año 1971 a la fecha.-Montevideo,Calle HUM entre Juan Arteaga y San Martin.-

3 CREDENCIAL CIVICA	SERIE	NUMERO		DOC. de IDENT.
	H B E	1146	B.N.A. 19878	802.276.-Mdeo.-

PARA SER PRESENTADO ANTE LAS AUTORIDADES DE A F E.-
OBJETO DE LA TRAMITACION Permanecer.-

1 - Consignar con precisión, lugar de trabajo o estudios los 10 últimos años.
2 - Consignar con precisión cada domicilio en los últimos 10 años.
3 - Consignar si ha tenido traslados y números anteriores.

Manuel Correa
FIRMA DEL SOLICITANTE

COMISARIA SECCIONAL

COMISARIA 25ª. SECCION CAP. JUAN A. ARTEAGAS CANELONES

Se eleva a la Dirección, de Investigaciones.

EL TITULAR DE LA SECCIONAL 25ta.-

SUB COMISARIO:

COMISARIO
MARIO CARABAJAL ACHA.-

LOCALIDAD Pueblo Capt.Arteagas FECHA Julio 6 de 1979.-

DIRECCION DE INVESTIGACIONES

CIUDAD	DIA	MES	AÑO
	29	DIC.	1979

JEFATURA DE POLICIA - DIRECCION DE INVESTIGACIONES - CANELONES

Se hace constar que el titular de la presente solicitud registra las anotaciones, en el fichero de esta Dirección, que se adjuntan en el Numerado Simple Nº .....

EL DIRECTOR DE INVESTIGACIONES

WISTHON M. VITALE ANTONACCI
OFICIAL AYUDANTE

SIN ANOTACIONES

D. N. I. I. - DEPARTAMENTO Nº 3

CIUDAD	DIA	MES	AÑO
	21	ENE.	1980

104310

Dirección Nacional de Información e Inteligencia - DEPARTAMENTO Nº 3 - Sec. Com. Hab. C. Público

2173

Se hace constar que el solicitante registra en el fichero de esta Dirección, las anotaciones que se adjuntan en Numerado Simple Nº .....

EL JEFE DEL DEPARTAMENTO Nº 3

EL JEFE DEL DEPARTAMENTO 3

WASHINGTON DOS SANTOS AGUINAGA

DIRECCION NACIONAL DE INFORMACION E INTELIGENCIA - DPTO. Nº 3

Dirección Nacional de Información e Inteligencia · DEPARTAMENTO Nº 3 · Leg. Loos.-Hab.-C. Público

CORRESPONDE AL FORMULARIO Nº 12.538/979/Canelones

MEMORANDUM Nº 2.348/80 nom

REFERENTE A: CORREA SILVERA : Manuel

REGISTRAMOS CORREA SILVERA : Manuel

DOCUMENTO / S: C.I. 802.276 - C.Cív.: B.N.A. 19.878

DOMICILIO: Hum 3697

OTROS DATOS: oriental, nacido el 17/6/924 en Rivera;hijo de Arísti des y María; casado; func. de AFE.-

ANOTACIONES: 2/10/975: Afiliado Nº 17.520 al PARTIDO COMUNISTA desde el 8/5/962, según m terial incautado a raíz de la detención de / Rodney Tibaldo Arismendi el 8/5/974.-27/6/979: Anotaciones IDEM a la anterior, según material incautado por Ocoa en feb/976,"Operación / Morgan".-

EL JEFE DEL DEPARTAMENTO 3

WASHINGTON DOS SANTOS AGUINAGA
SUB - COMISARIO

104310

2173

DE COMANDANTES
EN JEFE
SERVICIO DE INFORMACION DE DEFENSA

AÑO DEL SESQUICENTENARIO DE LA POLICIA

DEPARTAMENTO	DIA	MES	AÑO
[illegible]	11	7	979

Nº 1254

- SOLICITUD DE CONSTANCIA DE HABILITACION PARA CARGOS PUBLICOS -

TITULAR	APELLIDO PATERNO	DUBE	APELLIDO MATERNO	DARA
	PRIMER NOMBRE	[illegible]	SEGUNDO NOMBRE	ALBERTO
PADRE	PRIMER NOMBRE	[illegible]BERTO	SEGUNDO NOMBRE	- - - - - - - -
MADRE	PRIMER NOMBRE	[illegible]ELIA	SEGUNDO NOMBRE	DOLORES

FECHA Y LUGAR DE NACIMIENTO	DIA	MES	AÑO	PAIS	LOCALIDAD o PROVINCIA	NACIONALIDAD Y ESTADO CIVIL
	12	3	1947	URUGUAY	Canelones, 1a. Secc.	oriental casado

1 OCUPACION — Desde el año 1962 a la fecha es Funcionario de A.P.E.-

2 DOMICILIO — Desde el año 1947 a la fecha se domicilia en la ciudad de Canelones, calle [illegible]

3 CREDENCIAL CIVICA — SERIE .... . NUMERO 18.403 — DOC. de IDENT. Nº 46.850 Canelones

PARA SER PRESENTADO ANTE LAS AUTORIDADES DE A.P.E.
OBJETO DE LA TRAMITACION [illegible]

1 - Consignar con precisión, lugar de trabajo o estudios los 10 últimos años.
2 - Consignar con precisión cada domicilio en los últimos 10 años.
3 - Consignar si ha tenido traslados y números anteriores.

FIRMA DEL SOLICITANTE

COMISARIA SECCIONAL

Se eleva a la Dirección de Investigaciones.

COMISARIA 1ra. SECCION CIUDAD CANELONES

LOCALIDAD: Canelones FECHA: 11 de Julio de 1979.-

COMISARIO
ALBERTO H. LOPEZ PEDRAJA
COMISARIO

DIRECCION DE INVESTIGACIONES

CIUDAD	DIA	MES	AÑO
29 D	C.	1979	

JEFATURA DE POLICIA - DIRECCION DE INVESTIGACIONES - CANELONES

Se hace constar que el titular de la presente solicitud registra las anotaciones, en el fichero de esta Dirección, que se adjuntan en el Numerado Simple Nº .....

EL DIRECTOR DE INVESTIGACIONES

.....
WISTHON M. VITALE ANTONACCI
OFICIAL AYUDANTE

SIN ANOTACIONES

D. N. I. I. - DEPARTAMENTO Nº 3 — 104311

CIUDAD	DIA	MES	AÑO
	21	ENE	1980

Dirección Nacional de Información e Inteligencia — DEPARTAMENTO Nº 3 — Servicio Público

2173

Se hace constar que el solicitante registra en el fichero de esta Dirección, las anotaciones que se adjuntan en Numerado Simple Nº .....

EL JEFE DEL DEPARTAMENTO Nº 3

.....

CON ANOTACIONES

EL JEFE DEL DEPARTAMENTO 3

WASHINGTON DOS SANTOS ARDINAGA
[illegible]

DIRECCION NACIONAL DE INFORMACION E INTELIGENCIA — DPTO. Nº 3

Dirección Nacional de Información e Inteligencia · Sec. Com. Público · DEPARTAMENTO Nº 3

CORRESPONDE AL FORMULARIO Nº 12.544/979/Canelones

MEMORANDUM Nº 1.891/80/nom

REFERENCIA:	BUBE BARCA : Luis Alberto
REGISTRAMOS	BUBE BARCA : Luis Alberto
DOCUMENTO / S:	C.Cív.: C.A.A. 18.403
DOMICILIO:	Baltasar Brum 342
OTROS DATOS:	electricista de AFE; oriental edad 22 años en 1969.-

ANOTACIONES: 22/2/975: Afiliado Nº 40.582 al PARTIDO COMUNISTA, desde el 30/9/969, según material inca utado a raíz de la detención de Rodney Tibaldo Arismendi el 8/5/974.-20/12/978: Anotaciones dem. a la anterior, según material incautado por Ocoa en feb/976,-Operación Morgan.-

EL JEFE DEL DEPARTAMENTO 3

WASHINGTON DOS SANTOS AGUINAGA
SUB - COMISARIO

2173

104311

JUNTA DE COMANDANTES EN JEFE
SERVICIO DE INFORMACION DE DEFENSA

AÑO DEL SESQUICENTENARIO DE LA JURA DE LA [illegible]

DUDOSA F/C/Nº

DEPARTAMENTO	DIA	MES	AÑO
Canelones	10	7	979

Nº 12552

- SOLICITUD DE CONSTANCIA DE HABILITACION PARA CARGOS PUBLICOS -

TITULAR	APELLIDO PATERNO	ROMERO	APELLIDO MATERNO	RODRIGUEZ
	PRIMER NOMBRE	RICARDO	SEGUNDO NOMBRE	WASHINGTON
PADRE	PRIMER NOMBRE	Ricardo	SEGUNDO NOMBRE	Washington
MADRE	PRIMER NOMBRE	Blanca	SEGUNDO NOMBRE	Olga

FECHA Y LUGAR DE NACIMIENTO	DIA	MES	AÑO	PAIS	LOCALIDAD o PROVINCIA	NACIONALIDAD Y ESTADO CIVIL
	1	V	1955	Uruguay	Za. Santa Lucia	uruguayo, soltero

1 OCUPACION Año 1969/1974-Changas como fletero del Sr.Luis De los Santos-Sta Lucia) Año 1975 hasta la fecha, funcionario Ferroviario.-

2 DOMICILIO 29 de Diciembre y Dr. Carlos A.Paganini(Santa Lucia) desde hace mas de 10 años.-

3 CREDENCIAL CIVICA	SERIE	NUMERO		**DOC. de IDENT.**
	CBA	22606		75.340(Canelones)

PARA SER PRESENTADO ANTE LAS AUTORIDADES DE A.F.A.
OBJETO DE LA TRAMITACION Permanecer

1 - Consignar con precisión, lugar de trabajo o estudios los 10 últimos años.
2 - Consignar con precisión cada domicilio en los últimos 10 años.
3 - Consignar si ha tenido traslados y números anteriores.

Ricardo W Romero
FIRMA DEL SOLICITANTE

COMISARIA SECCIONAL

Se eleva a la Dirección de Investigaciones

EL ENCARGADO DE LA SECCIONAL

COMISARIA 2.o CANELONES SANTA LUCIA

LOCALIDAD SANTA LUCIA **FECHA:** julio 10 de 1979

Luis R Sabena
COMISARIO
LUIS ALBERTO SABBENA DORIA
Sargento 1ro.

gm

DIRECCION DE INVESTIGACIONES

CIUDAD	DIA	MES	AÑO
29 D[illegible]	C.	1979	

JEFATURA DE POLICIA CANELONES DIRECCION DE INVESTIGACIONES

Se hace constar que el titular de la presente solicitud registra las anotaciones, en el fichero de esta Dirección, que se adjuntan en el Numerado Simple Nº .....

EL DIRECTOR DE INVESTIGACIONES

WISTHON M. VITALE ANTONACCI
OFICIAL AYUDANTE

SIN ANOTACIONES

D. N. I. I. - DEPARTAMENTO Nº 3

CIUDAD	DIA	MES	AÑO
	21	ENE.	1980

104312

Bol. 2173

Dirección Nacional de Información e Identificación DEPARTAMENTO Nº 3

Se hace constar que el solicitante registra en el fichero de esta Dirección, las anotaciones que se adjuntan en Numerado Simple Nº .....

EL JEFE DEL DEPARTAMENTO Nº 3

EL JEFE DEL DEPARTAMENTO 3

WASHINGTON DOS SANTOS AGUINAGA
SUB-COMISARIO

CON ANOTACIONES

DIRECCION NACIONAL DE INFORMACION E INTELIGENCIA — DPTO. Nº 3

Dirección Nacional de Información e Inteligencia — DEPARTAMENTO Nº 3 — Sec. Cons.-Hab.-C. Pública

CORRESPONDE AL FORMULARIO Nº 12.552/979/Canelones

MEMORANDUM Nº 2.003/80 nom

REFERENTE A: ROMERO RODRIGUEZ : Ricardo Washington

REGISTRAMOS ROMERO : Washington

DOCUMENTO / S: No registramos

DOMICILIO: " "

OTROS DATOS: " "

ANOTACIONES: 30/12/966: Figura como adherido al homenaje de "EL POPULAR" organo Oficial del PARGIDO COMUNISTA, en su "X" aniversario.-
Nota: Pese a la similitud de nombres, cabe la posibilidad que no se trate de la misma persona de quien sus anotaciones se informan.-

EL JEFE DEL DEPARTAMENTO 3

WASHINGTON DOS SANTOS AGUINAGA
SUB - COMISARIO

104312

2173

TA DE COMANDANTES
EN JEFE
SERVICIO DE INFORMACION DE DEFENSA

AÑO DEL SESQUICENTENARIO DE LA POLICIA

DEPARTAMENTO	DIA	MES	AÑO
Canelones	10	07	1979

Nº 12557

- SOLICITUD DE CONSTANCIA DE HABILITACION PARA CARGOS PUBLICOS -

TITULAR	APELLIDO PATERNO: SANCHEZ	APELLIDO MATERNO: CASANOVA
	PRIMER NOMBRE: WALTER	SEGUNDO NOMBRE: DOMINGO
PADRE	PRIMER NOMBRE: FELIPE	SEGUNDO NOMBRE: CARLO
MADRE	PRIMER NOMBRE: MARIA	SEGUNDO NOMBRE: ESTELA

FECHA Y LUGAR DE NACIMIENTO	DIA	MES	AÑO	PAIS	LOCALIDAD o PROVINCIA	NACIONALIDAD Y ESTADO CIVIL
	04	08	1934	Uruguay	1ra.Sec.Durazno	uruguayo,divorciado

1	**OCUPACION**	1969 a la fecha, funcionario de A.F.E.-
2	**DOMICILIO**	1969 a 1975 en Gral.Artigas Nro.1008 (Las Piedras-Canelones).- 1976 a la fecha, en Treinta y Tres Nro.486.-

		SERIE	NUMERO		DOC. de IDENT.
3	**CREDENCIAL CIVICA**	R.A.A	4002	Traslado C.D.A.34.476	1.588.525-Montevideo

PARA SER PRESENTADO ANTE LAS AUTORIDADES DE A.F.E.-
OBJETO DE LA TRAMITACION permanecer.-

1 - Consignar con precisión, lugar de trabajo o estudios los 10 últimos años.
2 - Consignar con precisión cada domicilio en los últimos 10 años.
3 - Consignar si ha tenido traslados y números anteriores.

FIRMA DEL SOLICITANTE

COMISARIA SECCIONAL

Se eleva a la Dirección de Investigaciones.

EL ENCARGADO DELA SECCIONAL

SARGENTO 1ro:

FECHA: Julio 10 de 1979.-

COMISARIO
LUIS ALBERTO CABRERA.-

LOCALIDAD Santa Lucía

COMISARIA 2.a - CANELONES - SANTA LUCIA

DIRECCION DE INVESTIGACIONES

CIUDAD	DIA	MES	AÑO
	29	DIC.	1979

JEFATURA DE POLICIA - DIRECCION DE INVESTIGACIONES - CANELONES

Se hace constar que el titular de la presente solicitud registra las anotaciones, en el fichero de esta Dirección, que se adjuntan en el Numerado Simple Nº .....

EL DIRECTOR DE INVESTIGACIONES

WISTHON M. VITALE ANTONACCI
OFICIAL AYUDANTE

SIN ANOTACIONES

D. N. I. I. DEPARTAMENTO Nº 3

104313

CIUDAD	DIA	MES	AÑO
	21	ENE.	1980

Dirección Nacional de Información e Inteligencia - DEPARTAMENTO Nº 3 - Sec. Cons. Hab. de Policía

EL JEFE DEL DEPARTAMENTO Nº 3

CON ANOTACIONES.....

2173

Se hace constar que el solicitante registra en el fichero de esta Dirección, las anotaciones que se adjuntan en Numerado Simple Nº .....

EL JEFE DEL DEPARTAMENTO 3

DIRECCION NACIONAL DE INFORMACION E INTELIGENCIA — DPTO. Nº 3

Dirección Nacional de Información e Inteligencia · DEPARTAMENTO Nº 3 · Sec. Cons.-Hab.-C. Fúblico

CORRESPONDE AL FORMULARIO Nº 12.557/979/Canelones

MEMORANDUM Nº 1.899/80/hom

REFERENTE A: SANCHEZ CASANOVA : Walter Domingo

REGISTRAMOS SANCHEZ CASANOVA : Walter Domingo

DOCUMENTO / S: C.Cív.: C.D.A. 34.476

DOMICILIO: Artigas 1008

OTROS DATOS: No registramos

ANOTACIONES: 5/12/978: Se establece que fue delegado de mesa por el FRENTE AMPLIO, en el Dpto.de Canelones,Circuito Nº 80, Listas Nº. 90,190, en las elecciones nacionales de 1971.-

EL JEFE DEL DEPARTAMENTO 3

WASHINGTON DOS SANTOS AGUINAGA
SUB - COMISARIO

104313

2173

Año del Sesquicentenario de la Policía.

A DE COMANDANTES
EN JEFE
SERVICIO DE INFORMACION DE DEFENSA

DEPARTAMENTO	DIA	MES	AÑO
Canelones	9	7	1979

Nº 12.590

- SOLICITUD DE CONSTANCIA DE HABILITACION PARA CARGOS PUBLICOS -

TITULAR	APELLIDO PATERNO: GONZALEZ	APELLIDO MATERNO: BORRAS
	PRIMER NOMBRE: HUGO	SEGUNDO NOMBRE: ----------
PADRE	PRIMER NOMBRE: RAMON	SEGUNDO NOMBRE: ----------
MADRE	PRIMER NOMBRE: ALVERINA	SEGUNDO NOMBRE: ----------

FECHA Y LUGAR DE NACIMIENTO	DIA	MES	AÑO	PAIS	LOCALIDAD o PROVINCIA	NACIONALIDAD Y ESTADO CIVIL
	23	8	1955	R.O. del Uruguay	Montevideo	oriental/soltero

1 OCUPACION: Empleado de A.F.E desde el 1.7.76 a la fecha.- Ant. Jornalero particular durante el año 1975.-Ant. Preparatorio (Las Piedras) desde 1973/74.- Ant. Liceo (L.P) desde 1968 a 1972.-

2 DOMICILIO: Treinta y Tres 714 casi B. Brum desde 1977 a la fecha.- Ant. Honduras s/n casi E. Regules 1975/76.- Ant. Elias Regules s/n entre Banda Oriental y Criolla de Artigas 1958/1974.-

3 CREDENCIAL CIVICA	SERIE	NUMERO		DOC. de IDENT.
	CDA	46633		1.391.925 Mdeo.

PARA SER PRESENTADO ANTE LAS AUTORIDADES DE A.F.E.
OBJETO DE LA TRAMITACION (Permanencia)

1 - Consignar con precisión, lugar de trabajo o estudios los 10 últimos años.
2 - Consignar con precisión cada domicilio en los últimos 10 años.
3 - Consignar si ha tenido traslados y números anteriores.

Hugo González
FIRMA DEL SOLICITANTE

COMISARIA SECCIONAL 4ta.

Se eleva a la Dirección de Investigaciones.

Ofl. Ppal. MIGUEL A. PEREZ.-
COMISARIO

COMISARIA 1ª SECCION LAS PIEDRAS CANELONES

LOCALIDAD: Las Piedras **FECHA:** Julio 9 de 1979

DIRECCION DE INVESTIGACIONES

CIUDAD	DIA	MES	AÑO
	4	ENE.	1980

JEFATURA DE POLICIA DEPARTAMENTO DE INVESTIGACIONES CANELONES

Se hace constar que el titular de la presente solicitud registra las anotaciones, en el fichero de esta Dirección, que se adjuntan en el Numerado Simple Nº .....

EL DIRECTOR DE INVESTIGACIONES

WISTHON M. VITALE ANTONACCI
OFICIAL AYUDANTE

SIN ANOTACIONES

D. N. I. I. . DEPARTAMENTO Nº 3 10431

CIUDAD	DIA	MES	AÑO
	21	ENE.	1980

CON ANOTACIONES

DEPARTAMENTO Nº 3 JEFATURA DE POLICIA CANELONES

Se hace constar que el solicitante registra en el fichero de esta Dirección, las anotaciones que se adjuntan en Numerado Simple Nº 2173

EL JEFE DEL DEPARTAMENTO Nº 3

EL JEFE DEL DEPARTAMENTO Nº 3

.....

WASHINGTON DOS SANTOS AGUINAGA
SUB - COMISARIO

DIRECCION NACIONAL DE INFORMACION E INTELIGENCIA DPTO. Nº 3

Dirección Nacional de Información e Inteligencia · DEPARTAMENTO Nº 3 · M.I.N.T. Pública

CORRESPONDE AL FORMULARIO Nº 12.590/979/Ca-elones

MEMORANDUM Nº 2.045/80 ncm

REFERENTE A: GONZALEZ TORRES : Hugo

REGISTRAMOS GONZALEZ TORRES : Hugo

DOCUMENTO / S: D.I. 1.391.925

D O M I C I L I O: Elías Regules s/n. - Las Piedras (1971)

OTROS DATOS: Oriental, soltero de 15 años en 1971; hijo de Ramón y Alverina; nacido en Montevideo, el 23/8/955.-

ANOTACIONES: 28/7/971: Detenido en la fecha en la intersección de la Avda. Agraciada y Rondeau (Plaza España) conjuntamente con Fernando Daniel Martí Vega por llevar consigo una treintena de ejemplares del panfelto "Compañero", en cuyas páginas se traza una semblanza del estudiante fallecido HEBER NIETO y se critica en términos violentos al Gobierno.- Interrogado, manifestó que vino a Montevideo a visitar a un pariente y estaba esperando un ómnibus para Las Piedras, cuando fue detenido.-Encuanto a los panfletos expresa haberlos encontrado / en un banco de la Plaza España.-23/12/971: Detenido por el D-6 en averiguaciones.-Puesto en libertad y entregado a sus familiares.-

EL JEFE DEL DEPARTAMENTO 3

WASHINGTON DOS SANTOS AGUINAGA
SUB - COMISARIO

104314

2173

DE COMANDANTES
EN JEFE
SERVICIO DE INFORMACION DE DEFENSA

Año del Bicentenario de la Policía

DEPARTAMENTO	DIA	MES	AÑO
Canelones	9	7	1979

Nº 12.591

- SOLICITUD DE CONSTANCIA DE HABILITACION PARA CARGOS PUBLICOS -

TITULAR	APELLIDO PATERNO: CURBELO	APELLIDO MATERNO: RODRIGUEZ
	PRIMER NOMBRE: ROLBERTO	SEGUNDO NOMBRE: ----------
PADRE	PRIMER NOMBRE: MIGUEL	SEGUNDO NOMBRE: ----------
MADRE	PRIMER NOMBRE: MARIA	SEGUNDO NOMBRE: ----------

FECHA Y LUGAR DE NACIMIENTO	DIA	MES	AÑO	PAIS	LOCALIDAD o PROVINCIA	NACIONALIDAD Y ESTADO CIVIL
	22	10	1943	R.O. del Uruguay	San José 2da.	oriental/soltero

1	**OCUPACION**	Empleado de I.L.P.E desde 30.8.78 a la fecha.- Ant. Jornalero desde 5/77 a 8/78.- Ant. Jornalero particular desde 1961 a 5/77.-
2	**DOMICILIO**	Oficial 11 s/n casi Ricaldoni desde 4/79 a la fecha.- Ant. Rca. Argentina 143 casi V. Gómez desde 1978 a 4/79.-Ant. Ruta 66 Km. 35 desde 1976 a 1978.- Ant. (Canelones Chico) desde 1973 a 1976.- Ant. Aparicio Saravia y Torres García desde 1970 a 1973. Ant.L. Patria 152 e Independencia 63/

3	**CREDENCIAL CIVICA**	SERIE: CBA	NUMERO: 27351		**DOC. de IDENT.**	118.205 Canelones

PARA SER PRESENTADO ANTE LAS AUTORIDADES DE I.L.P.E.
OBJETO DE LA TRAMITACION (Permanencia)

1 - Consignar con precisión, lugar de trabajo o estudios los 10 últimos años.
2 - Consignar con precisión cada domicilio en los últimos 10 años.
3 - Consignar si ha tenido traslados y números anteriores.

Rolberto Curbelo
FIRMA DEL SOLICITANTE

COMISARIA SECCIONAL 4ta. — Se eleva a la Dirección de Investigaciones.

Ofl. Ppal. MIGUEL PEREZ.-

LOCALIDAD: Las Piedras, **FECHA:** Julio 9 de 1979

DIRECCION DE INVESTIGACIONES — CIUDAD: 4 — DIA: ENE. — MES: 1980 — AÑO

Se hace constar que el titular de la presente solicitud registra las anotaciones, en el fichero de esta Dirección, que se adjuntan en el Numerado Simple Nº .....

EL DIRECTOR DE INVESTIGACIONES

.....
WISTHON M. VITALE ANTONACCI
OFICIAL AYUDANTE

SIN ANOTACIONES

D. N. I. I. . DEPARTAMENTO Nº 3 — 104315 — CIUDAD: 21 — DIA: ENE. — MES: 1980 — AÑO

Se hace constar que el solicitante registra en el fichero de esta Dirección, las anotaciones que se adjuntan en Numerado Simple Nº 2173

EL JEFE DEL DEPARTAMENTO Nº 3

.....

WASHINGTON DOS SANTOS AGUINAGA
SUB COMISARIO

CON ANOTACIONES

DIRECCION NACIONAL DE INFORMACION E INTELIGENCIA — DPTO. Nº 3

Dirección Nacional de Información e Inteligencia · DEPARTAMENTO Nº 3 · Seg. Cons. Nac. Público

CORRESPONDE AL FORMULARIO Nº 12.591/979/Canelones

MEMORANDUM Nº 1.894/80/Com

REFERENTE A: CURBELO RODRIGUEZ : Nolberto

REGISTRAMOS CURBELO RODRIGUEZ : Nolberto

DOCUMENTO / S: D.I. 118.205 - Canelones

DOMICILIO: Independencia s/n.- 1973

OTROS DATOS: oriental,soltero,nacido el 22/10/945;pero Arrospide Lda.

ANOTACIONES: 13/5/976: Afiliado Nº 74.690 al PARTIDO COMUNISTA,desde el 7/XI/973,según material incautado a raiz de la detención de Rodney Tibaldo Arismendi el 8/5/974.- 18/10/979: Anotaciones IDEM a la anterior, según material incautado por Ocoa en feb/976,-"Operación Morgan".-

EL JEFE DEL DEPARTAMENTO 3

WASHINGTON DOS SANTOS AGUINAGA
SUB - COMISARIO

104315

2173

JUNTA DE COMANDANTES EN JEFE
SERVICIO DE INFORMACION DE DEFENSA

DUDOSA F/SINEZ

DEPARTAMENTO	DIA	MES	AÑO
CANELONES	9	7	979

Nº 2594

"Año del Sesquicentenario de la Policía"

- SOLICITUD DE CONSTANCIA DE HABILITACION PARA CARGOS PUBLICOS -

TITULAR	APELLIDO PATERNO: RAMOS	APELLIDO MATERNO: PLAZA	
	PRIMER NOMBRE: Ramon	SEGUNDO NOMBRE: Telmo	
PADRE	PRIMER NOMBRE: Angel	SEGUNDO NOMBRE: -	
MADRE	PRIMER NOMBRE: Carmen	SEGUNDO NOMBRE: -	

FECHA Y LUGAR DE NACIMIENTO	DIA	MES	AÑO	PAIS	LOCALIDAD o PROVINCIA	NACIONALIDAD Y ESTADO CIVIL
	14	4	922	URUGUAY	Canelones,5a,Secc.	oriental,casado

1	**OCUPACION**	Desde 1958 hasta la fecha en A F E.(empleado)
2	**DOMICILIO**	Desde 1922 hasta la fecha en La Paz(Canelones) calle Luis A de Herrera No.764 casi Teresa Muñoz.-

		SERIE	NUMERO			
3	CREDENCIAL CIVICA	C E A	2805	C E A No.13988	DOC. de IDENT.	1.742.831 Montevideo

PARA SER PRESENTADO ANTE LAS AUTORIDADES DE A F E
OBJETO DE LA TRAMITACION Permanecer

1 - Consignar con precisión, lugar de trabajo o estudios los 10 últimos años.
2 - Consignar con precisión cada domicilio en los últimos 10 años.
3 - Consignar si ha tenido traslados y números anteriores.

Ramón Z Ramos
FIRMA DEL SOLICITANTE

COMISARIA SECCIONAL

COMISARIA SECCION - LA PAZ - DPTO. CANELONES

Se eleva a la Dirección de Investigaciones.
El Encargado de la Seccional

Atiliano Núñez
COMISARIO
Sargento 1ro.Atiliano Núñez.-

LOCALIDAD: La Paz FECHA: 9/7/979

DIRECCION DE INVESTIGACIONES

CIUDAD	DIA	MES	AÑO
	4	ENE.	980

JEFATURA DE POLICIA - DIRECCION DE INVESTIGACIONES - CANELONES

Se hace constar que el titular de la presente solicitud registra las anotaciones, en el fichero de esta Dirección, que se adjuntan en el Numerado Simple Nº .....

EL DIRECTOR DE INVESTIGACIONES

.....
WISTHON M. VITALE ANTONACCI
OFICIAL AYUDANTE

SIN ANOTACIONES

D. N. I. I. - DEPARTAMENTO Nº 3

104316

CIUDAD	DIA	MES	AÑO
	21	ENE.	1980

2173

Dirección Nacional de Información e Inteligencia - DEPARTAMENTO Nº 3 - Sgdo. Cons.-Hab.-C. Público

Se hace constar que el solicitante registra en el fichero de esta Dirección, las anotaciones que se adjuntan en Numerado Simple Nº .....

EL JEFE DEL DEPARTAMENTO Nº 3

.....

EL JEFE DEL DEPARTAMENTO 3
WASHINGTON DOS SANTOS AGUINAGA
SUB-COMISARIO

CON ANOTACIONES

DIRECCION NACIONAL DE INFORMACION E INTELIGENCIA DRTO. Nº 3

Dirección Nacional de Información e Inteligencia - DEPARTAMENTO Nº 3 - Sec. Com. Nac. Pco.

CORRESPONDE AL FORMULARIO Nº 12.597/979/Canelones

MEMORANDUM Nº 2001/80 /nom

REFERENTE A: RAMOS FIANZA : Ramón Telmo

REGISTRAMOS A) - RAMOS : Ramón

DOCUMENTO / S: No registramos

DOMICILIO: " "

OTROS DATOS: " "

ANOTACIONES: 4/6/952: "VERDAD",pág.3, col.4: - hizo acto de presencia en representación de los cosedores y marcadores, en la Conferencia Nacional Marítima y Portuaria.-

REGISTRAMOS# B) - RAMOS : Ramón

OTROS DATOS: No registramos

ANOTACIONES: 7/8/974: Candidato como 3er. Suplente a la Junta Departamental de Rivera, por el P.D.C.-FRENTE AMPLIO, Lista 1808 en las elecciones nacionales de 1971.-

Nota: Pese a la similitud de nombres, cabe la posibilidad que no se trate de la misma persona de quien sus anotaciones se informan.-

EL JEFE DEL DEPARTAMENTO 3

WASHINGTON DOS SANTOS AGUINAGA
SUB - COMISARIO

104316

2173

JUNTA DE COMANDANTES
EN JEFE
SERVICIO DE INFORMACION DE DEFENSA

DEPARTAMENTO	DIA	MES	AÑO
CANELONES	10	7	79

Nº 12608

AÑO DEL SESQUICENTENARIO DE LA POLICIA

- SOLICITUD DE CONSTANCIA DE HABILITACION PARA CARGOS PUBLICOS -

	APELLIDO PATERNO	APELLIDO MATERNO
TITULAR	BEUX	SILVEIRA
	PRIMER NOMBRE	SEGUNDO NOMBRE
	PABLO	ENRIQUE
PADRE	PRIMER NOMBRE	SEGUNDO NOMBRE
	EDMUNDO	DANIEL
MADRE	PRIMER NOMBRE	SEGUNDO NOMBRE
	MARTICIA	AVELLANEDA

FECHA Y LUGAR DE NACIMIENTO	DIA	MES	AÑO	PAIS	LOCALIDAD o PROVINCIA	NACIONALIDAD Y ESTADO CIVIL
	5	8	1945	URUGUAY	DEPTO-ROCHA	ORIENTAL-CASADO

1	OCUPACION	Desde 1968 a 1978 empleado del Banco República Oriental del Uruguay - en Caja Nacional.-Desde 1978 a la fecha en Banco República Oriental del Uruguay,Casa Central Montevideo.-
2	DOMICILIO	Desde 1968 a la fecha en calle Constitución y Carmelo González s/nº Sauce.-

		SERIE	NUMERO			
3	CREDENCIAL CIVICA	B.Z.B.	31.669		DOC. de IDENT.	1.534.302 J.Mdeo.-

PARA SER PRESENTADO ANTE LAS AUTORIDADES DE Banco República Oriental del Uruguay.-
OBJETO DE LA TRAMITACION Permanecer.-

1 - Consignar con precisión, lugar de trabajo o estudios los 10 últimos años.
2 - Consignar con precisión cada domicilio en los últimos 10 años.
3 - Consignar si ha tenido traslados y números anteriores.

FIRMA DEL SOLICITANTE

COMISARIA SECCIONAL 6ta

Se eleva a la Dirección de Investigaciones.
EL ENCARGADO DE LA SEXTA SECCION.-
OFICIAL SUB AYUDANTE E/C:
COMISARIO
VICTOR H BLANCO

LOCALIDAD: Sauce

FECHA: Julio 10 de 1979.-

COMISARIA 6ta. SECCION - SAUCE - CANELONES

DIRECCION DE INVESTIGACIONES

CIUDAD	DIA	MES	AÑO
	4	ENE	1980

JEFATURA DE POLICIA DE CANELONES - DIRECCION DE INVESTIGACIONES

Se hace constar que el titular de la presente solicitud registra las anotaciones, en el fichero de esta Dirección, que se adjuntan en el Numerado Simple Nº .....

EL DIRECTOR DE INVESTIGACIONES

.....
WISTHON M. VITALE ANTONACCI
OFICIAL AYUDANTE

SIN ANOTACIONES

D. N. I. I. - DEPARTAMENTO Nº 3

104317

CIUDAD	DIA	MES	AÑO
	21	1	980

Dpto. 2178

Dirección Nacional de Información e Inteligencia - DEPARTAMENTO Nº 3 - Sec. Com.-Hab.-C. Público

Se hace constar que el solicitante registra en el fichero de esta Dirección, las anotaciones que se adjuntan en Numerado Simple Nº .....

EL JEFE DEL DEPARTAMENTO Nº 3

EL JEFE DEL DEPARTAMENTO 3

.....
WASHINGTON DOS SANTOS AGUINAGA
SUB - COMISARIO

CON ANOTACIONES

DIRECCION NACIONAL DE INFORMACION E INTELIGENCIA — DPTO. Nº 3

Dirección Nacional de Información e Inteligencia · DEPARTAMENTO Nº 3 · Sec. Cons.-Hab.-C. Público

CORRESPONDE AL FORMULARIO Nº 12.608/979/Canelones

MEMORANDUM Nº 2.201/80

REFERENTE A: BEUX SILVEIRA : Pablo Enrique

REGISTRAMOS BEUX ; Pablo

DOCUMENTO / S: No registramos

DOMICILIO: " "

OTROS DATOS: Bancario (Caja Nacional)

ANOTACIONES: 13/12/968: Se transcribe textualmente, un análisis del titular, obtenido en forma confidencial: "Junto a Jesús Delfino y Miguel Angel Calcagno, los conocí en mi internación en los cuateles.- Tienen dendencia de verdaderos guerrilleros.-Había que ver como planeaban, en caso de cualquier revuelta, cómo se podía tomar tal o cual cuartel.- El jefecito de este grupo era Pablo Beux".- ///

EL JEFE DEL DEPARTAMENTO 3

WASHINGTON DOS SANTOS AGUINAGA
SUB - COMISARIO

104317 2173

JNTA DE COMANDANTES
EN JEFE
SERVICIO DE INFORMACION DE DEFENSA

DUDOSO
F/7725
7813 y s/n.

DEPARTAMENTO	DIA	MES	AÑO
CANELONES	9	7	79

Nº 12620

"AÑO DEL SESQUICENTENARIO DE LA POLICIA"

- SOLICITUD DE CONSTANCIA DE HABILITACION PARA CARGOS PUBLICOS -

TITULAR	APELLIDO PATERNO: RODRIGUEZ	APELLIDO MATERNO: ESTEFAN
	PRIMER NOMBRE: LUIS	SEGUNDO NOMBRE: ANIBAL
PADRE	PRIMER NOMBRE: JUSTO	SEGUNDO NOMBRE: ---
MADRE	PRIMER NOMBRE: PALMIRA	SEGUNDO NOMBRE: ---

FECHA Y LUGAR DE NACIMIENTO	DIA	MES	AÑO	PAIS	LOCALIDAD o PROVINCIA	NACIONALIDAD Y ESTADO CIVIL
	6	12	39	URUGUAY	LAVALLEJA	O/CASADO

1	**OCUPACION**	Desde el año 1957 a la fecha trabaja en AFE.-
2	**DOMICILIO**	Ruta 82 kilómetro 49,500 Empalme Olmos (pando)

		SERIE	NUMERO			
3	**CREDENCIAL CIVICA**	CKA	9422	CANELONES	**DOC. de IDENT.**	19.234 CANELONE

PARA SER PRESENTADO ANTE LAS AUTORIDADES DE AFE
OBJETO DE LA TRAMITACION PERMANECER

1 - Consignar con precisión, lugar de trabajo o estudios los 10 últimos años.
2 - Consignar con precisión cada domicilio en los últimos 10 años.
3 - Consignar si ha tenido traslados y números anteriores.

Luis A Rodriguez
FIRMA DEL SOLICITANTE

COMISARIA SECCIONAL

Se eleva a la Dirección de Investigaciones.

COMISARIA 7.a SECCION CANELONES

LOCALIDAD: PANDO

FECHA: 9 de julio de 1979

Orlando L.L.
COMISARIO
ORLANDO LOPEZ MICHELENA

DIRECCION DE INVESTIGACIONES

CIUDAD | DIA 14 | MES ENE. | AÑO 1980

JEFATURA DE POLICIA - DIRECCION DE INVESTIGACIONES - CANELONES

Se hace constar que el titular de la presente solicitud registra las anotaciones, en el fichero de esta Dirección, que se adjuntan en el Numerado Simple Nº .....

EL DIRECTOR DE INVESTIGACIONES

.....

WISTHON M. VITALE ANTONACCI
OFICIAL AYUDANTE

SIN ANOTACIONES

D. N. I. I. - DEPARTAMENTO Nº 3 | 104318

CIUDAD | DIA 21 | MES ENE. | AÑO 1980

Dirección Nacional de Información e Inteligencia - DEPARTAMENTO Nº 3 - Sec. Cons. Adm. C. Interior

2173

Se hace constar que el solicitante registra en el fichero de esta Dirección, las anotaciones que se adjuntan en Numerado Simple Nº .....

EL JEFE DEL DEPARTAMENTO Nº 3

.....

EL JEFE DEL DEPARTAMENTO Nº 3
WASHINGTON DOS SANTOS ARAUJO
SUB - COMISARIO

CON ANOTACIONES

JNTA DE COMANDANTES
EN JEFE
SERVICIO DE INFORMACION DE DEFENSA

DUDOSO F/7725 7103 y s/m.

DEPARTAMENTO	DIA	MES	AÑO
CANELONES	9	7	79

Nº 12620

"AÑO DEL SESQUICENTENARIO DE LA POLICIA"

- SOLICITUD DE CONSTANCIA DE HABILITACION PARA CARGOS PUBLICOS -

TITULAR	APELLIDO PATERNO: RODRIGUEZ	APELLIDO MATERNO: ESTEFAN	
	PRIMER NOMBRE: LUIS	SEGUNDO NOMBRE: ANIBAL	
PADRE	PRIMER NOMBRE: JUSTO	SEGUNDO NOMBRE: ----------	
MADRE	PRIMER NOMBRE: PALMIRA	SEGUNDO NOMBRE: ----------	

FECHA Y LUGAR DE NACIMIENTO	DIA	MES	AÑO	PAIS	LOCALIDAD o PROVINCIA	NACIONALIDAD Y ESTADO CIVIL
	6	12	39	URUGUAY	LAVALLEJA	O/CASADO

1	**OCUPACION**	Desde el año 1957 a la fecha trabaja en AFE.-
2	**DOMICILIO**	Ruta 82 kilómetro 49,500 Empalme Olmos (pando)

		SERIE	NUMERO		DOC. de IDENT.	
3	**CREDENCIAL CIVICA**	CKA	9422	CANELONES		19.234 CANELONE

PARA SER PRESENTADO ANTE LAS AUTORIDADES DE AFE
OBJETO DE LA TRAMITACION PERMANECER

1 - Consignar con precisión, lugar de trabajo o estudios los 10 últimos años.
2 - Consignar con precisión cada domicilio en los últimos 10 años.
3 - Consignar si ha tenido traslados y números anteriores.

Luis A Rodriguez
FIRMA DEL SOLICITANTE

COMISARIA SECCIONAL

Se eleva a la Dirección de Investigaciones.

COMISARIA 7.a SECCION - CANELONES

LOCALIDAD: PANDO

FECHA: 9 de julio de 1979

Orlando R. L.
COMISARIO
ORLANDO LOPEZ MICHELENA

DIRECCION DE INVESTIGACIONES

CIUDAD	DIA	MES	AÑO
	14	ENE.	1980

JEFATURA DE POLICIA - DIRECCION DE INVESTIGACIONES - CANELONES

Se hace constar que el titular de la presente solicitud registra las anotaciones, en el fichero de esta Dirección, que se adjuntan en el Numerado Simple Nº .....

EL DIRECTOR DE INVESTIGACIONES

.....
WISTHON M. VITALE ANTONACCI
OFICIAL AYUDANTE

SIN ANOTACIONES

D. N. I. I. - DEPARTAMENTO Nº 3

104318

CIUDAD	DIA	MES	AÑO
	21	ENE.	1980

Dirección Nacional de Información e Inteligencia - DEPARTAMENTO Nº 3 - Sec. Cons. Nº 6 - Pando

2173

Se hace constar que el solicitante registra en el fichero de esta Dirección, las anotaciones que se adjuntan en Numerado Simple Nº .....

EL JEFE DEL DEPARTAMENTO Nº 3

.....

CON ANOTACIONES

EL JEFE DEL DEPARTAMENTO Nº 3

WASHINGTON DOS SANTOS LINAGA
SUB-COMISARIO

DIRECCION NACIONAL DE INFORMACION E INTELIGENCIA — DPTO. Nº 3

CORRESPONDE AL FORMULARIO Nº 12.620/979/Canelones

MEMORANDUM Nº 2.002/80/nom

REFERENTE A: RODRIGUEZ ESTEFAN : Luis Anibal

REGISTRAMOS: A) - RODRIGUEZ : Luis A.

DOCUMENTO / S: No registramos

DOMICILIO: " "

OTROS DATOS: Ferroviario

ANOTACIONES: 10/2/976: "EL POPULAR" del 28/11/972,pág.2:-Ha dirigido varias mesas redondas, ante los obreros ferroviarios de Mercedes.-

REGISTRAMOS: B) - RODRIGUEZ : Luis

OTROS DA TOS: No registramos

ANOTACIONES: 4/6/976: Según nómina incautada en el domicilio de Sergio BARREIRO NUÑEZ, el titular es responsable de las planillas de control del PARTIDO COMUNISTA, "Agrupación E. Buceo, Secc.18 y 24.- 30/8/978: Según material incautado por Ocoa en feb/976, - "Operación Morgan", presentó para su afiliación al PARTIDO COMUNISTA: con Miguel A. COUTO, a José Oma r CABALEIRO TALALLER; con Teresa MENDEZ, a José María BUSTOS ALBORNOS; con Haydeé LANZA,de GARCIA, a Ismael DEMALLY / PLACENCIA.-

REGISTRAMOS: C) - RODRIGUEA : Luis A.

OTROS DATOS: No registramos

ANOTACIONES: 19/6/978: Según material incautado por Ocoa, en feb/976,-"Operación Morgan", - presentó para su afiliación al PARTIDO COMUNISTA: con Américo BOUBETT, a Ramón A. BAIS ACOSTA; con R.RAMOS, a Martha BENTANCOR RUIZ; con Hugo CUÑA, a María del Socorro COLINA CASTELLANO; y con Miguel ORDOQUE, a Sara DIAZ.-

Nota: Pese a la similitud de nombres, cabe la posibilidad que no se trate de la misma persona de quien sus anotaciones se informan/-

EL JEFE DEL DEPARTAMENTO 3

104318 2178

WASHINGTON DOS SANTOS AGUIAR
SUB - COMISARIO

JUNTA DE COMANDANTES
EN JEFE
SERVICIO DE INFORMACION DE DEFENSA

DEPARTAMENTO	DIA	MES	AÑO
CANELONES	10	7	79

Nº 12624

"AÑO DEL SESQUICENTENARIO DE LA POLICIA"

C/A SDF

- SOLICITUD DE CONSTANCIA DE HABILITACION PARA CARGOS PUBLICOS -

		APELLIDO PATERNO	APELLIDO MATERNO
TITULAR		GONZALEZ	CAZZOLA
	PRIMER NOMBRE	JORGE	SEGUNDO NOMBRE ISMAEL
PADRE	PRIMER NOMBRE	ISMAEL	SEGUNDO NOMBRE .....
MADRE	PRIMER NOMBRE	MARIA	SEGUNDO NOMBRE .....

FECHA Y LUGAR DE NACIMIENTO	DIA	MES	AÑO	PAIS	LOCALIDAD o PROVINCIA	NACIONALIDAD Y ESTADO CIVIL
	23	6	1936	URUGUAY	San Ramon Canelones	oriental casado

1	**OCUPACION**	Desde el año 51 es empleado de A.F.E
2	**DOMICILIO**	Se demicilia en Dr. Cesar Pievene No. 1226 desde el año 1965

		SERIE	NUMERO		DOC. de IDENT.	
3	CREDENCIAL CIVICA	C.M.A	12774			786.946 Mdeo

PARA SER PRESENTADO ANTE LAS AUTORIDADES DE A.F.E
OBJETO DE LA TRAMITACION Permanecer

1 - Consignar con precisión, lugar de trabajo o estudios los 10 últimos años.
2 - Consignar con precisión cada domicilio en los últimos 10 años.
3 - Consignar si ha tenido traslados y números anteriores.

Jorge J. Gonzalez
FIRMA DEL SOLICITANTE

COMISARIA SECCIONAL

COMISARIA 7.a SECCION PANDO CANELONES

Se eleva a la Dirección de Investigaciones.
CFIL SUB AYUTE
ENCARGADO

Eleuterio B. Cabrera
ELEUTERIO B. CABRERA COMISARIO

LOCALIDAD PANDO

FECHA: 10 de Julio de 1979

DIRECCION DE INVESTIGACIONES

CIUDAD	DIA	MES	AÑO
	4	ENE.	1980

JEFATURA DE POLICIA DIRECCION DE INVESTIGACIONES CANELONES

Se hace constar que el titular de la presente solicitud registra las anotaciones, en el fichero de esta Dirección, que se adjuntan en el Numerado Simple Nº .....

EL DIRECTOR DE INVESTIGACIONES

WISTHON M. VITALE ANTONACCI
OFICIAL AYUDANTE

SIN ANOTACIONES

D. N. I. DEPARTAMENTO Nº 3

104319

CIUDAD	DIA	MES	AÑO
	21	ENE.	1980

Dirección Nacional de Información e Inteligencia - Sec. Cons.-Hab.-C. Público - DEPARTAMENTO Nº 3

Se hace constar que el solicitante registra en el fichero de esta Dirección, las anotaciones que se adjuntan en Numerado Simple Nº .....

EL JEFE DEL DEPARTAMENTO Nº 3

CON ANOTACIONES

EL JEFE DEL DEPARTAMENTO 3

WASHINGTON DOS SANTOS AGUINAGA
SUB-COMISARIO

DIRECCION NACIONAL DE INFORMACION E INTELIGENCIA — DPTO. Nº 3

Dirección Nacional de Información e Inteligencia · DEPARTAMENTO Nº 3 · Sec. Cons.-Hab.-C. Público

CORRESPONDE AL FORMULARIO Nº 12.624/979/Canelones

MEMORANDUM Nº 2.349/80 /nom

REFERENTE A: CONZALEZ CAZZOLA : Jorge Ismael

REGISTRAMOS GONZALEZ : Jorge

DOCUMENTO / S: No registramos

DOMICILIO: " "

OTROS DATOS: " "

ANOTACIONES: 9/9/974: Candidato a la Junta Departamental deCanelones en carácter de 2º Suplente del 27º Ttitular por el FRENTE AMPLIO Lista 2001, en las elecciones nacionales del año 1971.
Nota: Pese a la similitud de nombfes, cabe la posibilidad que no se trate de la misma persona de quien sus anotaciones se informan.-

EL JEFE DEL DEPARTAMENTO 3

WASHINGTON DOS SANTOS AGUINAGA
SUB - COMISARIO

104319

2173

JUNTA DE COMANDANTES
EN JEFE
SERVICIO DE INFORMACION DE DEFENSA

DEPARTAMENTO	DIA	MES	AÑO
[illegible]	12	3	1979

N.o 2.709.

- SOLICITUD DE CONSTANCIA DE HABILITACION PARA CARGOS PUBLICOS -

TITULAR — APELLIDO PATERNO: [illegible] — APELLIDO MATERNO: [illegible]
PRIMER NOMBRE: [illegible] — SEGUNDO NOMBRE: [illegible]

PADRE — PRIMER NOMBRE: [illegible] — SEGUNDO NOMBRE: [illegible]

MADRE — PRIMER NOMBRE: [illegible] — SEGUNDO NOMBRE: [illegible]

FECHA Y LUGAR DE NACIMIENTO	DIA	MES	AÑO	P A I S	LOCALIDAD o PROVINCIA	NACIONALIDAD
	[illegible]	12	1.9[illegible]	[illegible]	[illegible]	Ca. [illegible]

1 OCUPACION: 197[illegible] 1971 [illegible] 1973 [illegible] Desde 1974 [illegible]

2 DOMICILIO: [illegible]

3 CREDENCIAL CIVICA — SERIE: [illegible] — NUMERO: [illegible] — **DOC. de IDENT.**: 1.123.552-9.

PARA SER PRESENTADO ANTE LAS AUTORIDADES DE [illegible]
OBJETO DE LA TRAMITACION [illegible].

1 - Consignar con precisión lugar de trabajo o estudio los 10 últimos años.
2 - Consignar con precisión cada domicilio en los últimos 10 años.
3 - Consignar si ha tenido traslados y números anteriores.

Carlos Pattone
FIRMA DEL SOLICITANTE

COMISARIA SECCIONAL [illegible]

Pase a sus efectos al Departamento 3 de la D. N. I. I.

[illegible]
COMISARIO

D. N. I. I.-.DEPARTAMENTO Nº 3

DIA	MES	AÑO
[illegible]	[illegible]	1979

Se hace constar que el titular de la presente solicitud registra las siguientes anotaciones en el fichero de esta Dirección

SERVICIO de INFORMACION e [illegible]

[illegible]

104320

POR EL [illegible] DEPARTAMENTO N.o 3 .
y por su [illegible] 2178

J.P.M. O y M Fórm. 05.342

Fórm. . 670

JUNTA DE COMANDANTES EN JEFE

SERVICIO DE INFORMACION DE DEFENSA

"Año del [illegible] de la Policía"

DEPARTAMENTO	DIA	MES	AÑO
[illegible]			

N.o [illegible]

- SOLICITUD DE CONSTANCIA DE HABILITACION PARA CARGOS PUBLICOS -

TITULAR	APELLIDO PATERNO [illegible]	APELLIDO MATERNO [illegible]
	PRIMER NOMBRE [illegible]	SEGUNDO NOMBRE [illegible]
PADRE	PRIMER NOMBRE [illegible]	SEGUNDO NOMBRE
MADRE	PRIMER NOMBRE [illegible]	SEGUNDO NOMBRE

FECHA Y LUGAR DE NACIMIENTO	DIA	MES	AÑO	PAIS	LOCALIDAD o PROVINCIA	NACIONALIDAD
	[illegible]	[illegible]	[illegible]	[illegible]	[illegible]	[illegible]

1	OCUPACION	[illegible]
2	DOMICILIO	[illegible]
3	CREDENCIAL CIVICA	SERIE [illegible] · NUMERO [illegible] · [illegible]

DOC. de IDENT. [illegible]

PARA SER PRESENTADO ANTE LAS AUTORIDADES DE [illegible]
OBJETO DE LA TRAMITACION [illegible]

1 - Consignar con precisión lugar de trabajo o estudio los 10 últimos años.
2 - Consignar con precisión cada domicilio en los últimos 10 años.
3 - Consignar si ha tenido traslados y números anteriores.

FIRMA DEL SOLICITANTE

COMISARIA SECCIONAL

Pase a sus efectos al Departamento 3 de la D. N. I. I. [illegible]

COMISARIO

D. N. I. I. - DEPARTAMENTO Nº 3

DIA	MES	AÑO
25	SET.	197[illegible]

Se hace constar que el titular de la presente solicitud registra las siguientes anotaciones en el fichero de esta Dirección

[illegible]

104321

POR [illegible] [illegible]NTO N.o 3
y por [illegible]

Benito [illegible]

2173

J.P.M. O y M Fórm. 03.342

Fórm. 670

...del Departamento de Policía"

...RITA DE COMANDANTES
EN JEFE
SERVICIO DE INFORMACION DE DEFENSA

DEPARTAMENTO	DIA	MES	AÑO
	17	9	79

N.o ...

- SOLICITUD DE CONSTANCIA DE HABILITACION PARA CARGOS PUBLICOS -

TITULAR	APELLIDO PATERNO	APELLIDO MATERNO
	PRIMER NOMBRE	SEGUNDO NOMBRE
PADRE	PRIMER NOMBRE	SEGUNDO NOMBRE
MADRE	PRIMER NOMBRE	SEGUNDO NOMBRE

FECHA Y LUGAR DE NACIMIENTO	DIA	MES	AÑO	PAIS	LOCALIDAD o PROVINCIA	NACIONALIDAD
	15	-	25			

1	**OCUPACION**	
2	**DOMICILIO**	

3	**CREDENCIAL CIVICA**	SERIE	NUMERO		**DOC. de IDENT.**

PARA SER PRESENTADO ANTE LAS AUTORIDADES DE
OBJETO DE LA TRAMITACION

1 - Consignar con precisión lugar de trabajo o estudio los 10 últimos años.
2 - Consignar con precisión cada domicilio en los últimos 10 años.
3 - Consignar si ha tenido traslados y números anteriores.

Magela Gutiérrez
FIRMA DEL SOLICITANTE

COMISARIA SECCIONAL

Pase a sus efectos al Departamento 3 de la D. N. I. I.

COMISARIO

D. N. I. I. - DEPARTAMENTO N.º 3

DIA	MES	AÑO
25	SET.	1979

Se hace constar que el titular de la presente solicitud registra las siguientes anotaciones en el fichero de esta Dirección

...L de INFORMACION e IN...

104322

2173

J.P.M. O y M Fórm. 05.342

Fórm. - 670

COMANDANTES
EN JEFE
SERVICIO DE INFORMACION DE DEFENSA

DEPARTAMENTO	DIA	MES	AÑO

N.o

- SOLICITUD DE CONSTANCIA DE HABILITACION PARA CARGOS PUBLICOS -

TITULAR	APELLIDO PATERNO	APELLIDO MATERNO
	PRIMER NOMBRE	SEGUNDO NOMBRE
PADRE	PRIMER NOMBRE	SEGUNDO NOMBRE
MADRE	PRIMER NOMBRE	SEGUNDO NOMBRE

FECHA Y LUGAR DE NACIMIENTO	DIA	MES	AÑO	P A I S	LOCALIDAD o PROVINCIA	NACIONALIDAD

1	**OCUPACION**	
2	**DOMICILIO**	
3	**CREDENCIAL CIVICA**	SERIE: — NUMERO: — **DOC. de IDENT.**

PARA SER PRESENTADO ANTE LAS AUTORIDADES DE
OBJETO DE LA TRAMITACION

1 - Consignar con precisión lugar de trabajo o estudio los 10 últimos años.
2 - Consignar con precisión cada domicilio en los últimos 10 años.
3 - Consignar si ha tenido traslados y números anteriores.

FIRMA DEL SOLICITANTE

COMISARIA SECCIONAL

Pase a sus efectos al Departamento 3 de la D. N. I. I.

COMISARIO

D. N. I. I. - DEPARTAMENTO Nº 3

DIA	MES	AÑO
25	SET.	1970

Se hace constar que el titular de la presente solicitud registra las siguientes anotaciones en el fichero de esta Dirección

POR EL JEFE DEL DEPARTAMENTO N.o 3

2173

104323

J.P.M. O y M Fórm. 05.342

Fórm. 670

JUNTA DE COMANDANTES
EN JEFE
SERVICIO DE INFORMACION DE DEFENSA

DEPARTAMENTO	DIA	MES	AÑO
[illegible]	17	9	[illegible]

N.o [illegible].=

- SOLICITUD DE CONSTANCIA DE HABILITACION PARA CARGOS PUBLICOS -

TITULAR	APELLIDO PATERNO	APELLIDO MATERNO
	PRIMER NOMBRE	SEGUNDO NOMBRE
PADRE	PRIMER NOMBRE	SEGUNDO NOMBRE
MADRE	PRIMER NOMBRE	SEGUNDO NOMBRE

FECHA Y LUGAR DE NACIMIENTO	DIA	MES	AÑO	PAIS	LOCALIDAD o PROVINCIA	NACIONALIDAD
	10	3	[illegible]	[illegible]	[illegible]	Cubana/Nativo.

1 OCUPACION [illegible].=

2 DOMICILIO [illegible].=

3 CREDENCIAL CIVICA	SERIE	NUMERO		DOC. de IDENT.	
	[illegible]	[illegible]	[illegible]		[illegible].002.

PARA SER PRESENTADO ANTE LAS AUTORIDADES DE [illegible]
OBJETO DE LA TRAMITACION [illegible].

1 - Consignar con precisión lugar de trabajo o estudio los 10 últimos años.
2 - Consignar con precisión cada domicilio en los últimos 10 años.
3 - Consignar si ha tenido traslados y números anteriores.

Maribel L de Vaccaro
FIRMA DEL SOLICITANTE

COMISARIA SECCIONAL [illegible]

Pase a sus efectos al Departamento 3 de la D. N. I. I.

[illegible]
COMISARIO

D. N. I. I. - DEPARTAMENTO Nº 3

DIA 25 MES SET. AÑO 1970

Se hace constar que el titular de la presente solicitud registra las siguientes anotaciones en el fichero de esta Dirección

SERVICIO NACIONAL de INFORMACION e INTELIGENCIA

[illegible]

POR EL JEFE DE [illegible] 3
y por su orden

[illegible] 2173

104324

J.P.M. O y M Fórm. 05342

Fórm. 670

JUNTA DE COMANDANTES
EN JEFE
SERVICIO DE INFORMACION DE DEFENSA

"Año de la Policía"

DEPARTAMENTO	DIA	MES	AÑO
Montevideo	18	9	979

N.o 2.809.-

- SOLICITUD DE CONSTANCIA DE HABILITACION PARA CARGOS PUBLICOS -

	APELLIDO PATERNO	APELLIDO MATERNO
TITULAR	do SANTO	ROCHA
	PRIMER NOMBRE	SEGUNDO NOMBRE
	HEIDI	----
PADRE	PRIMER NOMBRE: Rodolfo	SEGUNDO NOMBRE: Ruben
MADRE	PRIMER NOMBRE: Justina	SEGUNDO NOMBRE: Irlanda

FECHA Y LUGAR DE NACIMIENTO	DIA	MES	AÑO	PAIS	LOCALIDAD o PROVINCIA	NACIONALIDAD
	25	2	959	Uruguay	..ontevideo	oriental/soltero

1	OCUPACION	1969 a 1970 en la Esc. 103, esc. 1971 a la fecha en el Liceo 3.,est. 1977 a la fecha en Porta y Erganian (bazar), empl.-
2	DOMICILIO	1969 a 1971 en José Pedro Ramirez "ro. 5.007.- 1971 a la fecha en Estero Bellaco 2.828.-

3	CREDENCIAL CIVICA	SERIE	NUMERO		DOC. de IDENT.
		AUA	15.709	no tuvo traslados	1.299.597.-

PARA SER PRESENTADO ANTE LAS AUTORIDADES DE SANIDAD POLICIAL
OBJETO DE LA TRAMITACION INGRESO, como Emp. Adm.-

1 - Consignar con precisión lugar de trabajo o estudio los 10 últimos años.
2 - Consignar con precisión cada domicilio en los últimos 10 años.
3 - Consignar si ha tenido traslados y números anteriores.

Heidi do Santo Rocha
FIRMA DEL SOLICITANTE

COMISARIA SECCIONAL ..nda.-duc-

Pase a sus efectos al Departamento 3 de la D. N. I. I.

SANTOS AL...RON PINTADO
COMISARIO

D. N. I. I.- DEPARTAMENTO Nº 3

DIA 25 MES SET. AÑO 1979

Se hace constar que el titular de la presente solicitud registra las siguientes anotaciones en el fichero de esta Dirección

...DIRECCION de INFORMACION e INTELIGENCIA...

POR EL JEFE ... DEPTO N.o 3
y por su orden ... 2173

104325

J.P.M. O y M Fórm. 05.342

Fórm.. 670

...A DE COMANDANTES
EN JEFE
SE...ICIO DE INFORMACION DE DEFENSA

"Año del Sesquicentenario de la Policía"

DEPARTAMENTO | DIA | MES | AÑO

N.o

- SOLICITUD DE CONSTANCIA DE HABILITACION PARA CARGOS PUBLICOS -

TITULAR	APELLIDO PATERNO	APELLIDO MATERNO
	PRIMER NOMBRE	SEGUNDO NOMBRE
PADRE	PRIMER NOMBRE	SEGUNDO NOMBRE
MADRE	PRIMER NOMBRE	SEGUNDO NOMBRE

FECHA Y LUGAR DE NACIMIENTO	DIA	MES	AÑO	PAIS	LOCALIDAD o PROVINCIA	NACIONALIDAD

1	**OCUPACION**	
2	**DOMICILIO**	
3	**CREDENCIAL CIVICA**	SERIE: — NUMERO: 1.[illegible] — **DOC. de IDENT.** 1.[illegible]

PARA SER PRESENTADO ANTE LAS AUTORIDADES DE
OBJETO DE LA TRAMITACION

1 - Consignar con precisión lugar de trabajo o estudio los 10 últimos años.
2 - Consignar con precisión cada domicilio en los últimos 10 años.
3 - Consignar si ha tenido traslados y números anteriores.

Sonia Medero de Cruz
FIRMA DEL SOLICITANTE

COMISARIA SECCIONAL

Pase [illegible] al Departamento 3 de la D. N. I. I.

COMISARIO

D. N. I. I. - DEPARTAMENTO Nacional

DIA | MES | AÑO
25 SET. 1970

Se hace constar que el titular de la presente solicitud registra las siguientes anotaciones en el fichero de esta Dirección

...NAL de INFORMACIONES

POR EL JEFE DEL DEPARTAMENTO No 3
y por su orden

Emilio C... CASILLA
SUB-COMISARIO

2173

104326

J.P.M. O y M Fórm. 05.342

Fórm. 670

"Año del Sesquicentenario de la Policía"

JUNTA DE COMANDANTES EN JEFE

SERVICIO DE INFORMACION DE DEFENSA

DEPARTAMENTO	DIA	MES	AÑO
MONTEVIDEO	19	9	1979

N.o 2.812.-

- SOLICITUD DE CONSTANCIA DE HABILITACION PARA CARGOS PUBLICOS -

TITULAR	APELLIDO PATERNO: PENNINO	APELLIDO MATERNO: RODRIGUEZ
	PRIMER NOMBRE: EUGENIO	SEGUNDO NOMBRE: REYMUNDO
PADRE	PRIMER NOMBRE: EUGENIO	SEGUNDO NOMBRE: RAYMUNDO
MADRE	PRIMER NOMBRE: MARIA	SEGUNDO NOMBRE: ASUNCION

FECHA Y LUGAR DE NACIMIENTO	DIA	MES	AÑO	PAIS	LOCALIDAD o PROVINCIA	NACIONALIDAD
	27	9	1949	R.O.U.	MTDEO.	ORIENTAL,CASADO

1	OCUPACION	1968 al año 1971:funcionario Intendencia Municipal Mtdeo.Peón Barrido 1972: a diciembre 1978: WARNER S.A.Veraciero 3.070.-Enero año en curso al 12.3.79: empleado "ACER S.A." Rambla Baltazar Brum Nº 3653.-
2	DOMICILIO	1968 a la fecha :MONTE CASEROS 3.119.-

		SERIE	NUMERO		DOC. de IDENT.
3	CREDENCIAL CIVICA	BLB	23137	---------	1.173.659-

PARA SER PRESENTADO ANTE LAS AUTORIDADES DE DIRECCION DE INSTITUTO PENALES-

OBJETO DE LA TRAMITACION INGRESO.-

1 - Consignar con precisión lugar de trabajo o estudio los 10 últimos años.
2 - Consignar con precisión cada domicilio en los últimos 10 años.
3 - Consignar si ha tenido traslados y números anteriores.

Eugenio R. Pennino
FIRMA DEL SOLICITANTE

COMISARIA SECCIONAL - - - - -

Pase a sus efectos al Departamento 3 de la D. N. I. I.

SANTOS ALMIRON PINTADO
COMISARIO

D. N. I. I.-.DEPARTAMENTO Nº 3

25 SET. 1979

Se hace constar que el titular de la presente solicitud registra las siguientes anotaciones en el fichero de esta Dirección

SERVICIO de INFORMACION e INTELIGENCIA

JEFE DEL DEPARTAMENTO Nº 3

Benito G...

104327

2173

J.P.M. O y M Fórm. 05.342

Fórm.. 670

JUNTA DE COMANDANTES
EN JEFE
SERVICIO DE INFORMACION DE DEFENSA

DEPARTAMENTO	DIA	MES	AÑO
Montevideo	19	9	1979

N.o 2.813.=

- SOLICITUD DE CONSTANCIA DE HABILITACION PARA CARGOS PUBLICOS -

TITULAR	APELLIDO PATERNO: VAZQUEZ	APELLIDO MATERNO: ROSSO
	PRIMER NOMBRE: Gerardo	SEGUNDO NOMBRE: Daniel
PADRE	PRIMER NOMBRE: José	SEGUNDO NOMBRE: María
MADRE	PRIMER NOMBRE: Alicia	SEGUNDO NOMBRE: Celina

FECHA Y LUGAR DE NACIMIENTO	DIA	MES	AÑO	PAIS	LOCALIDAD o PROVINCIA	NACIONALIDAD
	5	10	961	Uruguay	Montevideo	oriental/soltero

1 OCUPACION	1969 a 1973 en la Esc. Juan A. Lavalleja, esc. 1974 a 1978 en el Lic. Gabriela Mistral; IAVA; y Joaquin Suares, est.= 1978 a la fecha desocupado.=
2 DOMICILIO	1969 a la fecha en José B. y Ordoñez Nro 2.694.=

3 CREDENCIAL CIVICA	SERIE	NUMERO		DOC. de IDENT.
	BBB	32.012	no tuvo traslados	1.748.381

PARA SER PRESENTADO ANTE LAS AUTORIDADES DE SUBSISTENCIAS
OBJETO DE LA TRAMITACION INGRESO, como Emp. Adm.=

1 - Consignar con precisión lugar de trabajo o estudio los 10 últimos años.
2 - Consignar con precisión cada domicilio en los últimos 10 años.
3 - Consignar si ha tenido traslados y números anteriores.

FIRMA DEL SOLICITANTE

COMISARIA SECCIONAL 9na.=dmcs=

Pase a sus efectos al Departamento 3 de la D. N. I. I.

SANTOS AMIRON PINTADO
COMISARIO
COMISARIO

D. N. I. I. - DEPARTAMENTO Nº 3

DIA	MES	AÑO
25	SET.	1979

Se hace constar que el titular de la presente solicitud registra las siguientes anotaciones en el fichero de esta Dirección

SIN ANTECEDENTES

POR EL JEFE ...
y por su ...

104328

SUB-COMISARIO

2173

J.P.M. O y M Fórm. 05.342

Fórm.. 670

JUNTA DE COMANDANTES EN JEFE

SERVICIO DE INFORMACION DE DEFENSA

"Año del Sesquicentenario de la Policía"

DEPARTAMENTO	DIA	MES	AÑO
MONTEVIDEO	20	9	1979

N.o 2.815-

- SOLICITUD DE CONSTANCIA DE HABILITACION PARA CARGOS PUBLICOS -

TITULAR	APELLIDO PATERNO: VIERA	APELLIDO MATERNO: OLIVERA
	PRIMER NOMBRE: ANA	SEGUNDO NOMBRE: ESTHER
PADRE	PRIMER NOMBRE: JOSE	SEGUNDO NOMBRE: ----
MADRE	PRIMER NOMBRE: AMABILIA	SEGUNDO NOMBRE: ----

FECHA Y LUGAR DE NACIMIENTO	DIA	MES	AÑO	PAIS	LOCALIDAD o PROVINCIA	NACIONALIDAD
	2	11	1943	R.O.U.	RIVERA	ORIENTAL,DIV.

1	**OCUPACION**	HASTA 1971:LABORES. 1972 a la fecha funcionario DIRECCION NACIONAL DE ADUANAS.Grado 6.SECCION CONTABLE.-
2	**DOMICILIO**	1968 a la fecha CARDAL Nro.3176,Ap.13.-

3	**CREDENCIAL CIVICA**	SERIE: TAA	NUMERO: 26321	----	**DOC. de IDENT.**	1.477.546.-

PARA SER PRESENTADO ANTE LAS AUTORIDADES DE DIRECCION NACIONAL DE ADUANAS

OBJETO DE LA TRAMITACION PERMANENCIA.-

1 - Consignar con precisión lugar de trabajo o estudio los 10 últimos años.
2 - Consignar con precisión cada domicilio en los últimos 10 años.
3 - Consignar si ha tenido traslados y números anteriores.

FIRMA DEL SOLICITANTE

COMISARIA SECCIONAL 9na.hgpf.-

Pase a sus efectos al Departamento 3 de la D. N. I. I.

SANTOS ALMIRON PINTADO
COMISARIO

D. N. I. I.-.DEPARTAMENTO Nº 3

FECHA: DIA [illegible] MES [illegible] AÑO

Se hace constar que el titular de la presente solicitud registra las siguientes anotaciones en el fichero de esta Dirección

SIN [illegible]

104329

POR EL JEFE DEL DEPARTAMENTO N.o 3
y por su ausencia

2173

J.P.M. O y M Fórm. 05.342

Fórm. 070

"AÑO DEL SESQUICENTENARIO DE LA POLICIA"

A DE COMANDANTES
EN JEFE
SERVICIO DE INFORMACION DE DEFENSA

DEPARTAMENTO	DIA	MES	AÑO
MONTEVIDEO	20	9	1979

N.o 2816-

- SOLICITUD DE CONSTANCIA DE HABILITACION PARA CARGOS PUBLICOS -

	APELLIDO PATERNO	APELLIDO MATERNO
TITULAR	ANDRADE	RODRIGUEZ
	PRIMER NOMBRE	SEGUNDO NOMBRE
	WALTER	OSCAR
PADRE	PRIMER NOMBRE	SEGUNDO NOMBRE
	LUIS	ALBERTO
MADRE	PRIMER NOMBRE	SEGUNDO NOMBRE
	ROSALIA	ANTONIA

FECHA Y LUGAR DE NACIMIENTO	DIA	MES	AÑO	PAIS	LOCALIDAD o PROVINCIA	NACIONALIDAD
	17	4	1953	R.O.U.	MTDEO.	ORIENTAL, SOLTERO

1	OCUPACION	1969: finaliza 4to. año Liceo 3. 1970: al año 1973: Preparatorio de QUIMICA. 1974: acultad QUIMICA. 1975 a la fecha FACULTAD INGENIERIA.- Año en curso funcionario ASEICA. Colonia 969.-
2	DOMICILIO	1967 a la fecha ACOSTA Y LARA 2384 Bis

		SERIE	NUMERO		DOC. de IDENT.
3	CREDENCIAL CIVICA	BCA	53.647	-----	1.325.378

PARA SER PRESENTADO ANTE LAS AUTORIDADES DE MINISTERIO AGRICULTURA Y PESCA.-
OBJETO DE LA TRAMITACION INGRESO

1 - Consignar con precisión lugar de trabajo o estudio los 10 últimos años.
2 - Consignar con precisión cada domicilio en los últimos 10 años.
3 - Consignar si ha tenido traslados y números anteriores.

Walter O. Andrade
FIRMA DEL SOLICITANTE

COMISARIA SECCIONAL 9na.-aepf.-

Pase a sus efectos al Departamento 3 de la D. N. I. I.

SANTOS ALMIRON PINTADO
COMISARIO

D. N. I. I.-.DEPARTAMENTO Nº 3

DIA	MES	AÑO
25	SET.	1979

Se hace constar que el titular de la presente solicitud registra las siguientes anotaciones en el fichero de esta Dirección

...NAL de INFORMACION e INTELIGENCIA

...) N.o 3

POR EL JEFE
y por su ...

2178

...ILLA

104330

J.P.M. O y M Fórm. 05.342

Fórm.. 670

JUNTA DE COMANDANTES
EN JEFE
SERVICIO DE INFORMACION DE DEFENSA

"Año de [illegible]" | DEPARTAMENTO: Montevideo | DIA: 20 | MES: 9 | AÑO: 979 | N.o 2.817.=

- SOLICITUD DE CONSTANCIA DE HABILITACION PARA CARGOS PUBLICOS -

TITULAR	APELLIDO PATERNO: TORRES	APELLIDO MATERNO: MONTEVERDE
	PRIMER NOMBRE: Amalia	SEGUNDO NOMBRE: Virginia
PADRE	PRIMER NOMBRE: Horacio	SEGUNDO NOMBRE: Alberto
MADRE	PRIMER NOMBRE: Martha	SEGUNDO NOMBRE: == =

FECHA Y LUGAR DE NACIMIENTO	DIA	MES	AÑO	PAIS	LOCALIDAD o PROVINCIA	NACIONALIDAD
	7	3	959	uruguay	Montevideo	oriental/soltera

1 OCUPACION: 1969 a 1970 en la Esc.11 de Agosto, esc. 1971 a 1974 en el Liceo Logosofico, est. 1975 a 1977 en el D.A.Larrañaga, est. 1977 en // U.T.U, est. 1978 a la fecha en la Esc. de Adm. est.

2 DOMICILIO: 1969 a 1970 en Cornelio Cantera 2.726 apto 3.=
1970 a la fecha en Ibirapita Dro. 2.799.=apto 101.=

3 CREDENCIAL CIVICA	SERIE	NUMERO		DOC. de IDENT.
	AUA	15.784	No tuvo traslados	1.556.761.=

PARA SER PRESENTADO ANTE LAS AUTORIDADES DE SONDA
OBJETO DE LA TRAMITACION INGRESO, como Emp. Adm.=

1 - Consignar con precisión lugar de trabajo o estudio los 10 últimos años.
2 - Consignar con precisión cada domicilio en los últimos 10 años.
3 - Consignar si ha tenido traslados y números anteriores.

FIRMA DEL SOLICITANTE

COMISARIA SECCIONAL [illegible]=dmo=

Pase a sus efectos al Departamento 3 de la D. N. I. I.

SANTOS [illegible] FUENTES
COMISARIO

D. N. I. I.--DEPARTAMENTO Nº 3

25 SET. [illegible] AÑO

Se hace constar que el titular de la presente solicitud registra las siguientes anotaciones en el fichero de esta Dirección

N.A.L. de INFORMACION e INTELIGENCIA

EL JEFE DEL DEPARTAMENTO No 3

2173

su orden

104331

Benito [illegible]

J.P.M. O y M Fórm. 05.342

Fórm.. 670

I Sesquicentenario de la Policía"

...NDANTES
...JEFE
...FORMACION DE DEFENSA

DEPARTAMENTO	DIA	MES	AÑO
MONTEVIDEO	5	11	1979

N.o 3.015.

- SOLICITUD DE CONSTANCIA DE HABILITACION PARA CARGOS PUBLICOS -

...AR	APELLIDO PATERNO: BACIGALUPI	APELLIDO MATERNO: MENDOZA
	PRIMER NOMBRE: CARLOS	SEGUNDO NOMBRE: -----
...E	PRIMER NOMBRE: RAUL	SEGUNDO NOMBRE: HECTOR
	PRIMER NOMBRE: HERMINA	SEGUNDO NOMBRE: -----

...LUGAR ...MIENTO	DIA	MES	AÑO	PAIS	LOCALIDAD o PROVINCIA	NACIONALIDAD
	17	10	1933	R.O.U.	MTDEO.	ORIENTAL, CASADO

...UPACION: 1965 a la fecha funcionario del MINISTERIO DE JUSTICIA. Registro Público Gral. de Comercio(Galeria del Notariado) Piso 7. Cargo; Oficial 1ro.-

DOMICILIO: 1950 al mes de julio día 4 año en curso residió en Simón Bolívar 1.474.-
4/7/1979: a la fecha reside en Soca Nro. 1589, Apto. 4.-

CREDENCIAL CIVICA	SERIE	NUMERO	------	DOC. de IDENT.
	BFA	4064		703.888.-

PARA SER PRESENTADO ANTE LAS AUTORIDADES DE MINISTERIO DE JUSTICIA.-
OBJETO DE LA TRAMITACION PERMANENCIA.-

- Consignar con precisión lugar de trabajo o estudio los 10 últimos años.
- Consignar con precisión cada domicilio en los últimos 10 años.
- Consignar si ha tenido traslados y números anteriores.

FIRMA DEL SOLICITANTE

COMISARIA SECCIONAL 9na. aepf.-

Pase a sus efectos al Departamento 3 de la D. N. I. I.

SANTOS ALMIRON PINTADO
COMISARIO

D. N. I. I.- DEPARTAMENTO Nº 3

DIA	MES	AÑO
8	11	79

Se hace constar que el titular de la presente solicitud registra las siguientes ...otaciones en el fichero de esta Dirección

DIR. NAL. de INFORMACION e INTELIGENCIA
DEPARTAMENTO Nº 3
SEC. COMS. HAC C PUBLICO

SIN ANOTACIONES

POR EL JEFE DEL DEPARTAMENTO N.o 3
y por su ...

Benito GONZALEZ BONILLA
SUB - COMISARIO

104332

2173

...y M Fórm. 05.342

Fórm.. 670

"Año del Sesquicentenario de la Policía"

JUNTA DE COMANDANTES
EN JEFE
SERVICIO DE INFORMACION DE DEFENSA

DEPARTAMENTO	DIA	MES	AÑO
Montevidep	4	11	979

N.o 3.014

- SOLICITUD DE CONSTANCIA DE HABILITACION PARA CARGOS PUBLICOS -

TITULAR	APELLIDO PATERNO: COTIGNOLA	APELLIDO MATERNO: LARROCA
	PRIMER NOMBRE: Gladys	SEGUNDO NOMBRE: Wladys
PADRE	PRIMER NOMBRE: Nicolas	SEGUNDO NOMBRE: ----
MADRE	PRIMER NOMBRE: Teresa	SEGUNDO NOMBRE: Ana

FECHA Y LUGAR DE NACIMIENTO	DIA	MES	AÑO	PAIS	LOCALIDAD o PROVINCIA	NACIONALIDAD
	9	3	924	Urugua	Montevideo	oriental y soltera

1	**OCUPACION**	1969 a 1975 en el Juzgado Letrado Nnal. de Hacienda de 3er. Turno, Ofic. Secretaría. 1975 a 1976 en el Juzg. de Paz de 2da. Sección Mdeo., Jefe Despacho. 1976 a 1978 en el Tribunal. de Apelac. de Trab. Jefe de Desp. 1978 a 1979 mayo en Juz. Civil 12 T. 1979 mayo a la fecha en Juag. Let. de Trabajo de 5to. Turno, Alguacil en ambos.-
2	**DOMICILIO**	1969 a la fecha en Simon Bolivar Nro. 1.440.-

		SERIE	NUMERO			
3	CREDENCIAL CIVICA	AZA	9825	no tuvo traslados	DOC. de IDENT.	406.948-8.-

PARA SER PRESENTADO ANTE LAS AUTORIDADES DE MINIST. DE JUSTICIA.
OBJETO DE LA TRAMITACION PERMANENCIA

1 - Consignar con precisión lugar de trabajo o estudio los 10 últimos años.
2 - Consignar con precisión cada domicilio en los últimos 10 años.
3 - Consignar si ha tenido traslados y números anteriores.

Gladys M. Cotignola
FIRMA DEL SOLICITANTE

COMISARIA SECCIONAL 9na. - dmc-

Pase a sus efectos al Departamento 3 de la D. N. I. I.

SANTOS ALMIRON PINTADO
COMISARIO

D. N. I. I.-.DEPARTAMENTO Nº 3

DIA 9 | MES 11 | AÑO 79

Se hace constar que el titular de la presente solicitud registra las siguientes anotaciones en MAICAO de esta Dirección

DEPTO. NAL. de INFORMACIONES e INTELIGENCIA
DEPARTAMENTO
Nº 3
SEC. CONS. HAB. PUBLICO

SIN ANOTACIONES

POR EL JEFE DEL DEPARTAMENTO N.o 3
y por su

Benito GONZALEZ BONILLA
SUB - COMISARIO

104333

2173

J.P.M. O y M Fórm. 05.342

Fórm.. 670

"Año del Sesquicentenario de la Policía"

JUNTA DE COMANDANTES
EN JEFE
SERVICIO DE INFORMACION DE DEFENSA

DEPARTAMENTO	DIA	MES	AÑO
Montevideo	4	11	1979

N.o 3.013

- SOLICITUD DE CONSTANCIA DE HABILITACION PARA CARGOS PUBLICOS -

	APELLIDO PATERNO	APELLIDO MATERNO
TITULAR	MARCHESANO de PRATO	RIZZO
	PRIMER NOMBRE	SEGUNDO NOMBRE
	Rita	Rosa.-
PADRE	Miguel	Angel
MADRE	Elsa	Esther

FECHA Y LUGAR DE NACIMIENTO	DIA	MES	AÑO	PAIS	LOCALIDAD o PROVINCIA	NACIONALIDAD
	23	10	1956	uruguay	montevideo	or/casada.-

1	OCUPACION	1969 a 1975: estudiante liceo Hermanas Adoratrices; Preparatorio "Jose E. Rodo y Facul.d. Derecho. 1975 a la fecha funcionaria del Ministerio de Justicia.(Jzdo. Paz 10a.Secc.).-
2	DOMICILIO	Javier Barrios Amiron No.1155 de 1969 a Octubre 1979.- actualmente Damaso Antonio Larrañaga No.3161 A/202.-

		SERIE	NUMERO		DOC. de IDENT.
3	CREDENCIAL CIVICA	AOB	6799	sin traslado	1.387.704

PARA SER PRESENTADO ANTE LAS AUTORIDADES DE MINISTERIO DE JUSTICIA.
OBJETO DE LA TRAMITACION permanencia en el cargo.-

1 - Consignar con precisión lugar de trabajo o estudio los 10 últimos años.
2 - Consignar con precisión cada domicilio en los últimos 10 años.
3 - Consignar si ha tenido traslados y números anteriores.

FIRMA DEL SOLICITANTE

POLICIA DE MONTEVIDEO - Seccional 9

COMISARIA SECCIONAL NOVENA

Pase a sus efectos al Departamento 3 de la D. N. I. I. COMISARIO:
SANTOS DOMINGO PINTADO

D. N. I. I.-.DEPARTAMENTO Nº 3

DIA	MES	AÑO

Se hace constar que el titular de la presente solicitud registra las siguientes anotaciones en el fichero de esta Dirección

DIR. NAL. de INFORMACION e INTELIGENCIA
DEPARTAMENTO Nº 3
SEC. CONS. HAB. C. PUBLICO

SIN ANOTACIONES

POR EL JEFE DEL DEPARTAMENTO N.o 3
y por su orden

Benito GONZALEZ BONILLA
SUB - COMISARIO

104334 2173

J.P.M. O y M Fórm. 05.342

Fórm. 670

JUNTA DE COMANDANTES EN JEFE

"Año del Sesquicentenario de la Policía"

SERVICIO DE INFORMACION DE DEFENSA

DEPARTAMENTO	DIA	MES	AÑO
Montevideo	2	11	79

N.o 3012

- SOLICITUD DE CONSTANCIA DE HABILITACION PARA CARGOS PUBLICOS -

	APELLIDO PATERNO	APELLIDO MATERNO
TITULAR	QUEIJO	NOUGUE
	PRIMER NOMBRE	SEGUNDO NOMBRE
	Daniel	Augusto
PADRE	PRIMER NOMBRE	SEGUNDO NOMBRE
	Alberto	Manuel
MADRE	PRIMER NOMBRE	SEGUNDO NOMBRE
	Josefina	===

FECHA Y LUGAR DE NACIMIENTO	DIA	MES	AÑO	PAIS	LOCALIDAD o PROVINCIA	NACIONALIDAD
	28	6	49	Uruguay	Montevideo	oriental/cas.

1	OCUPACION	de 1969 a 1975 estudiante de Facultad de Derecho.- de 1975 a la fecha Escribano.- de 1979 31/10/79 actuario del Juzgado Ltdo. de Inst. de 2do. Turno.-
2	DOMICILIO	de 1969 a la fecha en Feliciano Rodriguez Nro. 2988.- de 1975 a la fecha en Brito del Pino Nro.1569 ap. 502.-

		SERIE	NUMERO		DOC. de IDENT.	
3	CREDENCIAL CIVICA	AZA	25162	========		1.175.870

PARA SER PRESENTADO ANTE LAS AUTORIDADES DE MINISTERIO DE JUSTICIA

OBJETO DE LA TRAMITACION permanencia

1 - Consignar con precisión lugar de trabajo o estudio los 10 últimos años.
2 - Consignar con precisión cada domicilio en los últimos 10 años.
3 - Consignar si ha tenido traslados y números anteriores.

FIRMA DEL SOLICITANTE

POLICIA DEL URUGUAY - Sección Identificación

COMISARIA SECCIONAL ona lpt

Pase a sus efectos al Departamento 3 de la D. N. I. I.

SANTOS ALMIRON PINTADO
COMISARIO

D. N. I. I. - DEPARTAMENTO Nº 3

DIA 11 MES 11 AÑO 79

Se hace constar que el titular de la presente solicitud registra las siguientes anotaciones en el fichero de esta Dirección

DIR. NAL. de INFORMACION e INTELIGENCIA - DEPARTAMENTO Nº 3 - DIV. CONS. HAB. C. PUBLICO

SIN ANOTACIONES

POR EL JEFE DEL DEPARTAMENTO N.o 3
y por su or

104335 Benito GONZALEZ BONILLA
SUB - COMISARIO

2173

J.P.M. O y M Fórm. 05.342

Fórm.. 670

JUNTA DE COMANDANTES
EN JEFE

Año del Sesquicentenario de la Policía

DEPARTAMENTO "

DIA	MES	AÑO
27	3	79

N.o 1464

SERVICIO DE INFORMACION DE DEFENSA

- SOLICITUD DE CONSTANCIA DE HABILITACION PARA CARGOS PUBLICOS -

	APELLIDO PATERNO	APELLIDO MATERNO
TITULAR	[illegible]	[illegible]
	PRIMER NOMBRE	**SEGUNDO NOMBRE**
	José	Luis
PADRE	**PRIMER NOMBRE**	**SEGUNDO NOMBRE**
	Lucilio	.-.-.
MADRE	**PRIMER NOMBRE**	**SEGUNDO NOMBRE**
	Leonides	.-.-.

FECHA Y LUGAR DE NACIMIENTO	DIA	MES	AÑO	PAIS	LOCALIDAD o PROVINCIA	NACIONALIDAD
	9	10	955	...U.	Salto	Oriental.Orado

1 OCUPACION

Desde 1969 a 1971 en calle en Salto en la Empresa [illegible] HNOS. como [illegible]. Del 71 al 73 en el Restaurante Círculo Deportivo, ubicado en calle [illegible] y [illegible] y Rivera. del 74 a la fecha en Sanidad Militar [illegible]. como Soldado.-

2 DOMICILIO

Desde 1969 a 1973 en Industria Nº 9. del 74 al 76 en el M..C.; del 74 a la fecha en Manuel Lorono Nº 2718 apto.8.-

3 CREDENCIAL CIVICA	SERIE	NUMERO		**DOC. de IDENT.**
	JCO	12954	[illegible]	97.774

PARA SER PRESENTADO ANTE LAS AUTORIDADES DE [illegible] M.-M.N.O.
OBJETO DE LA TRAMITACION [illegible]

1 - Consignar con precisión lugar de trabajo o estudio los 10 últimos años.
2 - Consignar con precisión cada domicilio en los últimos 10 años.
3 - Consignar si ha tenido traslados y números anteriores.

José Luis [illegible]
FIRMA DEL SOLICITANTE

POLICIA DE MONTEVIDEO - Sección 9ª

COMISARIA SECCIONAL San José.

Pase a sus efectos al Departamento 3 de la D. N. I. I.

[illegible] M.C.-
COMISARIO

D. N. I. I. - DEPARTAMENTO Nº 3

DIA	MES	1979
1	MAYO	

Se hace constar que el titular de la presente solicitud registra las siguientes anotaciones en el fichero de esta Dirección

Dirección Nacional de Información e Identificación - Sec. Cons.-Hab.-C. Público - Ciudadelle

POR EL JEFE [illegible] N.o 3
y por su orden

Benito GONZALEZ BONILLA
SUB - COMISARIO

SIN ANOTACIONES

104336

2173

J.P.M. O y M Fórm. 05.342

Fórm. . 670

JUNTA DE COMANDANTES
EN JEFE

Año del Sesquicentenario de la Policía

DEPARTAMENTO: Montevideo | DIA: 22 | MES: 03 | AÑO: 979 | N.o 18439

SERVICIO DE INFORMACION DE DEFENSA

- SOLICITUD DE CONSTANCIA DE HABILITACION PARA CARGOS PUBLICOS -

TITULAR	APELLIDO PATERNO: DIAZ	APELLIDO MATERNO: CAPRICIO	
	PRIMER NOMBRE: Juan	SEGUNDO NOMBRE: Antonio	
PADRE	PRIMER NOMBRE: Leopoldo	SEGUNDO NOMBRE: —	
MADRE	PRIMER NOMBRE: María	SEGUNDO NOMBRE: Rosa	

FECHA Y LUGAR DE NACIMIENTO	DIA	MES	AÑO	PAIS	LOCALIDAD o PROVINCIA	NACIONALIDAD
	30	06	935	URUGUAY	COLONIA	or/casado

1	**OCUPACION**	1969 a la fecha en la I.M.M. Sec. Talleres con el cargo tapicero.-
2	**DOMICILIO**	1969/78 Juan Mendez 3630 apto. 3.-De esa fecha a la actual Ibirapitá 2740, apto. 3.-

		SERIE	NUMERO		DOC. de IDENT.
3	CREDENCIAL CIVICA	B N B	18697	—	894.619

PARA SER PRESENTADO ANTE LAS AUTORIDADES DE I.M.M. (Talleres)
OBJETO DE LA TRAMITACION PERMANENCIA COMO CONTRATADO)

1 - Consignar con precisión lugar de trabajo o estudio los 10 últimos años.
2 - Consignar con precisión cada domicilio en los últimos 10 años.
3 - Consignar si ha tenido traslados y números anteriores.

FIRMA DEL SOLICITANTE

COMISARIA SECCIONAL 9a. hab

Pase a sus efectos al Departamento 3 de la D. N. I. I.

SANTOS AIMIRON PINTADO
COMISARIO

D. N. I. I. - DEPARTAMENTO Nº 3

DIA 26 | MES MAR | AÑO 979

Se hace constar que el titular de la presente solicitud registra las siguientes anotaciones en el fichero de esta Dirección

SIN ANOTACIONES

POR EL JEFE DEL DEPARTAMENTO N.o 3
y por su orden

Benito GONZALEZ BONILLA
SUB - COMISARIO

104337

2173

J.P.M. O y M Fórm. 05.342

Fórm. 670

JUNTA DE COMANDANTES
"AÑO DEL ..."
JEFE
SERVICIO DE INFORMACION DE DEFENSA

DEPARTAMENTO	DIA	MES	AÑO
Montevideo	19	03	979

N.o 1.393.-

- SOLICITUD DE CONSTANCIA DE HABILITACION PARA CARGOS PUBLICOS -

TITULAR	APELLIDO PATERNO	APELLIDO MATERNO: VELAZQUEZ
	PRIMER NOMBRE: Ricardo	SEGUNDO NOMBRE: Ruben
PADRE	PRIMER NOMBRE	SEGUNDO NOMBRE
MADRE	PRIMER NOMBRE: Sara	SEGUNDO NOMBRE: Alba

FECHA Y LUGAR DE NACIMIENTO	DIA	MES	AÑO	PAIS	LOCALIDAD o PROVINCIA	NACIONALIDAD
	06	01	937	URUGUAY	MONTEVIDEO	or./casado

1	**OCUPACION**	1969 a la fecha en Palacio Legislativo, con el cargo actual Cf. Taquígrafo.-
2	**DOMICILIO**	1969/76 Guillapí 3660.-1976/79 Num 3515.-1979 (Febrero) Gral. Prim 3317.-

3	CREDENCIAL CIVICA	SERIE	NUMERO		DOC. de IDENT.	
		BBA	15803			940.920

PARA SER PRESENTADO ANTE LAS AUTORIDADES DE PALACIO LEGISLATIVO
OBJETO DE LA TRAMITACION PERMANENCIA

1 - Consignar con precisión lugar de trabajo o estudio los 10 últimos años.
2 - Consignar con precisión cada domicilio en los últimos 10 años.
3 - Consignar si ha tenido traslados y números anteriores.

FIRMA DEL SOLICITANTE

COMISARIA SECCIONAL 9a. Jeb.

Pase a sus efectos al Departamento 3 de la D. N. I. I.

SANTOS ALVERCH PINTADO
COMISARIO

D. N. I. I. - DEPARTAMENTO Nº 3

DIA 6 MES MAR. AÑO 1979

Se hace constar que el titular de la presente solicitud registra las siguientes anotaciones en el fichero de esta Dirección

SIN ANOTACIONES

POR EL JEFE DEPARTAMENTO N.o 3
y por su orden

Benito GONZALEZ BONILLA
SUB-COMISARIO

104338

2173

J.P.M. O y M Fórm. 05.342

Fórm.. 670

JUNTA DE COMANDANTES EN JEFE
SERVICIO DE INFORMACION DE DEFENSA

Año del Sesquicentenario | DEPARTAMENTO de la Policía | DIA 13 | MES 3 | AÑO 1979 | N.o 1.292.=

- SOLICITUD DE CONSTANCIA DE HABILITACION PARA CARGOS PUBLICOS -

TITULAR	APELLIDO PATERNO: CAL	APELLIDO MATERNO: HELIO
	PRIMER NOMBRE: MARIA	SEGUNDO NOMBRE: ANGELA ISABEL
PADRE	PRIMER NOMBRE: CAYETANO	SEGUNDO NOMBRE: ========
MADRE	PRIMER NOMBRE: MANUELA	SEGUNDO NOMBRE: ========

FECHA Y LUGAR DE NACIMIENTO	DIA	MES	AÑO	PAIS	LOCALIDAD o PROVINCIA	NACIONALIDAD
	28	9	1915	R.O.U.	MIDEO.	ORIENTAL, SOLTERA

1	**OCUPACION**	1966 a la fecha funcionaria ENSEÑANZA PRIMARIA: Cargo:Auxiliar Vigilante. Jardín de Infante Nro. 213.=
2	**DOMICILIO**	1962 a la fecha reside en REPUBLICA DOMINICANA Nro. 3038,Ap.4.=

3	CREDENCIAL CIVICA	SERIE	NUMERO		DOC. de IDENT.
		AUB	2069	==========	518.050.=

PARA SER PRESENTADO ANTE LAS AUTORIDADES DE ENSEÑANZA PRIMARIA.=
OBJETO DE LA TRAMITACION (PERMANENCIA)

1 - Consignar con precisión lugar de trabajo o estudio los 10 últimos años.
2 - Consignar con precisión cada domicilio en los últimos 10 años.
3 - Consignar si ha tenido traslados y números anteriores.

María Cal
MARIA ANGELA ISABEL CAL HELIO
FIRMA DEL SOLICITANTE

POLICIA DE MONTEVIDEO - Seccional 9a.

COMISARIA SECCIONAL 9na. aepf.=

Pase a sus efectos al Departamento 3 de la D. N. I. I.

HECTOR MORENO HERNANDEZ
COMISARIO

D. N. I. I. DEPARTAMENTO Nº 3

DIA 24 | MES MAR. | AÑO 1979

Se hace constar que el titular de la presente solicitud registra las siguientes anotaciones en el fichero de esta Dirección.

Dirección de Información e Inteligencia - Sec. Cons.-Hab.-C. Público - 3

SIN ANOTACIONES

POR EL JEFE DEL DEPARTAMENTO N.o 3
y por su orden

Benito GONZALEZ BONILLA
SUB - COMISARIO

104339

2173

J.P.M. O y M Fórm. 05.342

Fórm.. 670

JUNTA DE ~~COMANDANTES~~ EN JEFE

SERVICIO DE INFORMACION DE DEFENSA

DEPARTAMENTO: MONTEVIDEO | DIA: 13 | MES: 3 | AÑO: 79 | N.o 1289

- SOLICITUD DE CONSTANCIA DE HABILITACION PARA CARGOS PUBLICOS -

TITULAR	APELLIDO PATERNO: RODRIGUEZ DE GALAÑENA	APELLIDO MATERNO: DALESSIO
	PRIMER NOMBRE: Teresita	SEGUNDO NOMBRE: Susana
PADRE	PRIMER NOMBRE: Ramón	SEGUNDO NOMBRE: .-.-.-.
MADRE	PRIMER NOMBRE: Zulma	SEGUNDO NOMBRE: .-.-.-.

FECHA Y LUGAR DE NACIMIENTO	DIA	MES	AÑO	PAIS	LOCALIDAD o PROVINCIA	NACIONALIDAD
	17	2	945	R.O.U.	Río Negro	Oriental.Casada

1 OCUPACION: Desde 1969 a 1977 labores; del 77 a la fecha se desempeña como funcionaria del Hospital de Clínicas, como auxiliar de servicio.-

2 DOMICILIO: Desde 1969 a 1972 en Washington Nº 184; del 72 a la fecha en Carlos Anaya Nº 2838 apto.2.-

3 CREDENCIAL CIVICA	SERIE	NUMERO		DOC. de IDENT.
	ACB	7875	"o tuvo traslados	1.423.188

PARA SER PRESENTADO ANTE LAS AUTORIDADES DE HOSPITAL DE CLINICAS.-
OBJETO DE LA TRAMITACION PERMANENCIA EN EL CARGO.-

1 - Consignar con precisión lugar de trabajo o estudio los 10 últimos años.
2 - Consignar con precisión cada domicilio en los últimos 10 años.
3 - Consignar si ha tenido traslados y números anteriores.

Teresita R de Galañena
FIRMA DEL SOLICITANTE

POLICIA DE MONTEVIDEO - Jefatura - Sección

COMISARIA SECCIONAL 9na.caa.

Pase a sus efectos al Departamento 3 de la D. N. I. I.

HECTOR MOLINA HERNANDEZ.-
COMISARIO

D. N. I. I. - DEPARTAMENTO Nº 3

DIA 24 MAR. 1979

Se hace constar que el titular de la presente solicitud registra las siguientes anotaciones en el fichero de esta Dirección

Dirección Nacional de Información e Intelligencia - Sec. Cons.-Hab.-C. Pública - CCS

POR EL JEFE DEL DEPARTAMENTO N.o 3
y por su orden

Benito GONZALEZ BONILLA
SUB - COMISARIO

SIN ANOTACIONES

104340

2173

J.P.M. O y M Fórm. 05.342

Fórm.. 670

JUNTA DE COMANDANTES
EN JEFE
SERVICIO DE INFORMACION DE DEFENSA

DEPARTAMENTO	DIA	MES	AÑO
Montevideo	12	3	979

N.o 1.279

"Año del Sesquicentenario de la Policía"

SOLICITUD DE CONSTANCIA DE HABILITACION PARA CARGOS PUBLICOS -

TITULAR	APELLIDO PATERNO: GONZALEZ de SALICE	APELLIDO MATERNO: TORRES	
	PRIMER NOMBRE: Mabel	SEGUNDO NOMBRE: Palinay	
PADRE	PRIMER NOMBRE: Raúl	SEGUNDO NOMBRE: —	
MADRE	PRIMER NOMBRE: Tomasa	SEGUNDO NOMBRE: —	

FECHA Y LUGAR DE NACIMIENTO	DIA	MES	AÑO	PAIS	LOCALIDAD o PROVINCIA	NACIONALIDAD
	28	03	942	URUGUAY	MONTEVIDEO	or/casada

1	**OCUPACION**	1969/71 Estudiante de la Fac. de Medicina.-(Ademas parcticante del M.S.P. desde Mayo de 1969).-1971 a la fecha Medico de Asistencia Ex-especialista en niños, Hospital P. Rossell.-
2	**DOMICILIO**	1969/72 Av. Sayago 1352, apto. 1. De esa fecra a la actual en Rafael Pastoriza 1451, apto. 601, actualmente 302.-

3	**CREDENCIAL CIVICA**	SERIE: B Z A	NUMERO: 17777	—	**DOC. de IDENT.**	822.219

PARA SER PRESENTADO ANTE LAS AUTORIDADES DE M.S.P. (Asistencia Externa
OBJETO DE LA TRAMITACION PERMANENCIA

1 - Consignar con precisión lugar de trabajo o estudio los 10 últimos años.
2 - Consignar con precisión cada domicilio en los últimos 10 años.
3 - Consignar si ha tenido traslados y números anteriores.

Rafael de Salice
FIRMA DEL SOLICITANTE

COMISARIA SECCIONAL 9a.-hsb.

Pase a sus efectos al Departamento 3 de la D. N. I. I.

HECTOR MOLINA HERNANDEZ.-
COMISARIO

D. N. I. I. - DEPARTAMENTO Nº 3

DIA 4 MAR. AÑO 1979

Se hace constar que el titular de la presente solicitud registra las siguientes anotaciones en el fichero de esta Dirección

Dirección Nacional de Información e Inteligencia · DEPARTAMENTO 3 · Sec. Cons.-Hab.-C. Público

POR EL JEFE DEL DEPARTAMENTO N.o 3
y por su orden

Benito GONZALEZ BONILLA
SUB - COMISARIO

SIN ANOTACIONES

104341

2173

J.P.M. O y M Fórm. 05.342

Fórm. 670

JUNTA DE COMANDANTES
EN JEFE
SERVICIO DE INFORMACION DE DEFENSA

DEPARTAMENTO	DIA	MES	AÑO
MONTEVIDEO	7	3	79

N.o 1199

- SOLICITUD DE CONSTANCIA DE HABILITACION PARA CARGOS PUBLICOS -

	APELLIDO PATERNO	APELLIDO MATERNO
TITULAR	SILVA	BURGUEÑO
	PRIMER NOMBRE	SEGUNDO NOMBRE
	Antonio	.-.-.-.-.
PADRE	PRIMER NOMBRE	SEGUNDO NOMBRE
	César	Dimas
MADRE	PRIMER NOMBRE	SEGUNDO NOMBRE
	Aquilina	.-.-.

FECHA Y LUGAR DE NACIMIENTO	DIA	MES	AÑO	P A I S	LOCALIDAD o PROVINCIA	NACIONALIDAD
	28	5	958	R.O.U.	Montevideo	Oriental.Casado

1 OCUPACION: Desde 1969 al 70 Escuela Primaria; del 71 al 74 Liceo Nº 3 Dámaso A. Larrañaga; del 75 al 77 Preparatorios en el 29; del 78 a la fecha Facultad de Derecho.- A la vez desde el 78 Trabaja como Administrativo en Consejo de Enseñanza Secundaria.-

2 DOMICILIO: Desde 1969 a 1977 en Ada. Dr. Fco. Soca Nº 1256; del 78 a la fecha en Bernardina Fragosa de Rivera 1545 apto.4.-

3 CREDENCIAL CIVICA	SERIE	NUMERO		DOC. de IDENT.
	AZA	27362	No tuvo traslados	1.494.482

PARA SER PRESENTADO ANTE LAS AUTORIDADES DE ENSEÑANZA SECUNDARIA.-
OBJETO DE LA TRAMITACION PERMANENCIA EN EL CARGO.-

1 - Consignar con precisión lugar de trabajo o estudio los 10 últimos años.
2 - Consignar con precisión cada domicilio en los últimos 10 años.
3 - Consignar si ha tenido traslados y números anteriores.

Gustavo Silva Burgueño.-
FIRMA DEL SOLICITANTE

COMISARIA SECCIONAL 9na. caa.

Pase a sus efectos al Departamento 3 de la D. N. I. I.

HECTOR MOLINA HERNANDEZ.-
COMISARIO

D. N. I. I. DEPARTAMENTO Nº 3

DIA 24 MES MAR. AÑO 979

Se hace constar que el titular de la presente solicitud registra las siguientes anotaciones en el fichero de esta Dirección

Dirección Nacional de Información e Inteligencia · Sec. Cons.-Hab.-C. Público · DEPARTAMENTO Nº 3

POR EL JEFE DEL DEPARTAMENTO N.o 3
y por su orden

Benito GONZALEZ BONILLA
SUB - COMISARIO

SIN ANOTACIONES 104342 2173

J.P.M. O y M Fórm. 05.342 Fórm.. 670

JUNTA DE COMANDANTES EN JEFE
SERVICIO DE INFORMACION DE DEFENSA

DEPARTAMENTO	DIA	MES	AÑO
MONTEVIDEO	7	3	79

N.o 1197

- SOLICITUD DE CONSTANCIA DE HABILITACION PARA CARGOS PUBLICOS -

TITULAR	APELLIDO PATERNO: BONILLA DE RUETALO	APELLIDO MATERNO: RECOBA
	PRIMER NOMBRE: María	SEGUNDO NOMBRE: Helida
PADRE	PRIMER NOMBRE: Wenceslao	SEGUNDO NOMBRE: .-.-.-.
MADRE	PRIMER NOMBRE: María	SEGUNDO NOMBRE: Helida

FECHA Y LUGAR DE NACIMIENTO	DIA	MES	AÑO	PAIS	LOCALIDAD o PROVINCIA	NACIONALIDAD
	13	10	949	R.O.U.	Montevideo	Oriental.Casada

1	**OCUPACION**	Desde 1969 a 1970 en Gomería Parkin, sito en Rincón Nº 533, como administrativa; del 71 al 73 en Estudio Contador Roberto Lamella, sito en Treinta y Tres Nº 1374 escr.207; del 74 a la fecha en Inst. Traumatología, como auxiliar de servicio.-
2	**DOMICILIO**	Desde 1969 a 1974 en Enrique Martinez No 1987; del 75 a la fecha en Brito Foresti Nº 2985 apto.201.-

		SERIE	NUMERO		DOC. de IDENT.
3	CREDENCIAL CIVICA	BIA	17733	No tuvo traslados	1.175.985

PARA SER PRESENTADO ANTE LAS AUTORIDADES DE: INSTITUTO DE TRAUMATOLOGIA.-
OBJETO DE LA TRAMITACION: PERMANENCIA EN EL CARGO.-

1 - Consignar con precisión lugar de trabajo o estudio los 10 últimos años.
2 - Consignar con precisión cada domicilio en los últimos 10 años.
3 - Consignar si ha tenido traslados y números anteriores.

María Helida B de Ruetalo
FIRMA DEL SOLICITANTE

COMISARIA SECCIONAL 9na.caa.

Pase a sus efectos al Departamento 3 de la D. N. I. I.

HECTOR MOLINA MARTINEZ.-
COMISARIO

D. N. I. I. DEPARTAMENTO Nº 3

DIA 24 MES MAR. AÑO 1979

Se hace constar que el titular de la presente solicitud registra las siguientes anotaciones en el fichero de esta Dirección

Dirección Nacional de Información e Inteligencia. DEPARTAMENTO Nº 3

SIN ANOTACIONES

POR EL JEFE DEL DEPARTAMENTO N.o 3
y por su orden

Benito GONZALEZ BONILLA
SUB - COMISARIO

104343

21

J.P.M. O y M Fórm. 05.342

Fórm. 670

...o del Sesquicentenario de la Policía"

JUNTA DE COMANDANTES
EN JEFE
SERVICIO DE INFORMACION DE DEFENSA

DEPARTAMENTO	DIA	MES	AÑO
Montevideo	24	3	979

N.o 1.451.-

- SOLICITUD DE CONSTANCIA DE HABILITACION PARA CARGOS PUBLICOS -

TITULAR	APELLIDO PATERNO [illegible]EZ	APELLIDO MATERNO [illegible]DA
	PRIMER NOMBRE [illegible]RIO	SEGUNDO NOMBRE ===
PADRE	PRIMER NOMBRE Juan	SEGUNDO NOMBRE José
MADRE	PRIMER NOMBRE Ilia	SEGUNDO NOMBRE ====

FECHA Y LUGAR DE NACIMIENTO	DIA	MES	AÑO	P A I S	LOCALIDAD o PROVINCIA	NACIONALIDAD
	17	12	935	Uruguay	Montevideo	oriental/casado

1	**OCUPACION**	1969 a la fecha actual en A.S.S.E.,Gerente.-
2	**DOMICILIO**	1969 a la fecha en Gobernación de Formosa 2.478.-

		SERIE	NUMERO			
3	**CREDENCIAL CIVICA**	AZA	13.898	no tuvo traslados	**DOC. de IDENT.**	778.493.-

PARA SER PRESENTADO ANTE LAS AUTORIDADES DE A.S.S.E.-
OBJETO DE LA TRAMITACION [illegible]ERENCIA

1 - Consignar con precisión lugar de trabajo o estudio los 10 últimos años.
2 - Consignar con precisión cada domicilio en los últimos 10 años.
3 - Consignar si ha tenido traslados y números anteriores.

FIRMA DEL SOLICITANTE

COMISARIA SECCIONAL [illegible]a 1.-em.-

Pase con sus efectos al Departamento 3 de la D. N. I. I.

SANTOS ARTIGAS PINEIRO
COMISARIO

D. N. I. I.- DEPARTAMENTO Nº 3

DIA 1 MES Mayo AÑO 979

Se hace constar que el titular de la presente solicitud registra las siguientes anotaciones en el fichero de esta Dirección

Dirección Nacional de Info... DEPARTAMENTO No 3 ... Soc. Cons. Hab. C. Público

SIN ANOTACIONES

POR EL JEFE DEL DEPARTAMENTO N.o 3
y por su orden

Benito GONZALEZ PONILLA
SUB TENIENTE

2173

104344

J.P.M. O y M Fórm. 05.342

Fórm.. 670

JUNTA DE COMANDANTES EN JEFE

"Año del Sesquicentenario de la Policía"

SERVICIO DE INFORMACION DE DEFENSA

DEPARTAMENTO	DIA	MES	AÑO	N.o
Montevideo	5	11	79	3019

- SOLICITUD DE CONSTANCIA DE HABILITACION PARA CARGOS PUBLICOS -

TITULAR	APELLIDO PATERNO: BAZAN	APELLIDO MATERNO: SENA
	PRIMER NOMBRE: Laura	SEGUNDO NOMBRE: Julieta
PADRE	PRIMER NOMBRE: Pio	SEGUNDO NOMBRE: Eugenio
MADRE	PRIMER NOMBRE: Julieta	SEGUNDO NOMBRE: ----

FECHA Y LUGAR DE NACIMIENTO	DIA	MES	AÑO	PAIS	LOCALIDAD o PROVINCIA	NACIONALIDAD
	21	11	55	Uruguay	Soriano	oriental/sol.

1	**OCUPACION**	1969 en el Instituto Campos, (Mercedes) de 1974 a la fecha en Mdeo en Escuela de Nurses Dr. Carlos Nery desde el año 1974 a la fecha actual.- Hizo liceo entre 1970 a 1974 en Dolores.-
2	**DOMICILIO**	de 1969 a 1973 en Dolores, calle Meciel Nro. carece y Dr. Carnelli de 1973 a 1974 en Mercedes, calle Sarandí y Gimenez.- de 1974 a la fecha en Sgo. Gadea Nro. 3444.-

		SERIE	NUMERO		DOC. de IDENT.
3	**CREDENCIAL CIVICA**	MCA	19096	--------	56.100 Soriano

PARA SER PRESENTADO ANTE LAS AUTORIDADES DE M.S.P.
OBJETO DE LA TRAMITACION ingreso como nurse

1 - Consignar con precisión lugar de trabajo o estudio los 10 últimos años.
2 - Consignar con precisión cada domicilio en los últimos 10 años.
3 - Consignar si ha tenido traslados y números anteriores.

Laura Bazán
FIRMA DEL SOLICITANTE

COMISARIA SECCIONAL 9na lpt

Pase a sus efectos al Departamento 3 de la D. N. I. I.

SANTOS ALMIRON PINTADO
COMISARIO

D. N. I. I..-.DEPARTAMENTO Nº 3

DIA	MES	AÑO
6	11	79

Se hace constar que el titular de la presente solicitud registra las siguientes anotaciones en el fichero de esta Dirección

DIR. NAL. de INFORMACION e INTELIGENCIA
DEPARTAMENTO
SEC. Cons. HAB G. PUBLICO

SIN ANOTACIONES

POR EL JEFE DEL DEPARTAMENTO N.o 3
y por su or[illegible]

Benito GONZALEZ BONILLA
SUB - COMISARIO

104345 2173

J.P.M. O y M Fórm. 05.342 Fórm.. 670

"Año del Sesquicentenario de la Policía"

JUNTA DE COMANDANTES
EN JEFE
SERVICIO DE INFORMACION DE DEFENSA

DEPARTAMENTO	DIA	MES	AÑO
Montevideo	5	11	79

N.o 3.017

- SOLICITUD DE CONSTANCIA DE HABILITACION PARA CARGOS PUBLICOS -

TITULAR	APELLIDO PATERNO: GUGLIUCCI	APELLIDO MATERNO: DI MATTEO
	PRIMER NOMBRE: Jose	SEGUNDO NOMBRE: Sábado Antonio
PADRE	PRIMER NOMBRE: Antonio	SEGUNDO NOMBRE: -----
MADRE	PRIMER NOMBRE: Josefa	SEGUNDO NOMBRE: -----

FECHA Y LUGAR DE NACIMIENTO	DIA	MES	AÑO	PAIS	LOCALIDAD o PROVINCIA	NACIONALIDAD
	28	7	13	Uruguay	Montevideo	oriental/cas.

1	OCUPACION	de 1969 a 1975 empleado como Sub. Jefe de Sector del CORREOS.- de 1975 a la fecha Jubilado.-
2	DOMICILIO	de 1969 a la fecha en Alejo Rossell y Rius Nro. 1572. ap. 1.-

		SERIE	NUMERO			
3	CREDENCIAL CIVICA	BAB	9918	AZA 3238	DOC. de IDENT.	1.841.697

PARA SER PRESENTADO ANTE LAS AUTORIDADES DE OBJETO DE LA TRAMITACION: COM. NAL. DE EDUCACION FISICA ingreso como guardian.-

1 - Consignar con precisión lugar de trabajo o estudio los 10 últimos años.
2 - Consignar con precisión cada domicilio en los últimos 10 años.
3 - Consignar si ha tenido traslados y números anteriores.

FIRMA DEL SOLICITANTE

COMISARIA SECCIONAL 9na lpt

Pase a sus efectos al Departamento 3 de la D. N. I. I.

SANTOS ALMIRON PINTADO
COMISARIO

D. N. I. I.-.DEPARTAMENTO Nº 3

DIA 8 MES 11 AÑO 79

Se hace constar que el titular de la presente solicitud registra las siguientes anotaciones en el fichero de esta Dirección

DIR. NAL. de INFORMACION e INTELIGENCIA
DEPARTAMENTO 3
DIV. SEC. CONS. HAB C. PUBLICOS

SIN ANOTACIONES

POR EL JEFE DEL DEPARTAMENTO N.o 3
y por su orden

Benito GONZALEZ BONILLA
SUB - COMISARIO

104346

173

J.P.M. O y M Fórm. 05.342

Fórm.. 670

JUNTA DE COMANDANTES
EN JEFE
SERVICIO DE INFORMACION DE DEFENSA

11763

DEPARTAMENTO	DIA	MES	AÑO
Montevideo	3	9	979

N.o 2.753

- SOLICITUD DE CONSTANCIA DE HABILITACION PARA CARGOS PUBLICOS -

	APELLIDO PATERNO	APELLIDO MATERNO
TITULAR	VIDAL	LIMA
	PRIMER NOMBRE	SEGUNDO NOMBRE
	Arnoldo	Modesto
PADRE	PRIMER NOMBRE: Roque	SEGUNDO NOMBRE: ---
MADRE	PRIMER NOMBRE: Ida	SEGUNDO NOMBRE: Sofia

FECHA Y LUGAR DE NACIMIENTO	DIA	MES	AÑO	PAIS	LOCALIDAD o PROVINCIA	NACIONALIDAD
	21	10	944	Uruguay	Soriano	oriental/casado

1	OCUPACION	1969 a 1970 en Sanidad Militar, Ayud. de Lab. 1971 a 1975 en Lab. Caillon y Hamonet, ayud. Id. de Lab. 1976 a 1978 en Lab. Sherrig, Ayud. Id. de Lab. 1978 a la fecha en Lab. Wyeth C.A., Jefe de lab.
2	DOMICILIO	1969 a 1972 en Piedra Alta 1.931 ap. 8. 1972 a 1975 en Las Magnolias esqu. Pondal (B.Lavalleja). 1975 a 1977 en Fno. Rodriguez Nro. esqu. R. y Rius. 1977 a la fecha en Juan Spikerman 2.440.-

		SERIE	NUMERO		DOC. de IDENT.
3	CREDENCIAL CIVICA	MBE	647	no tuvo traslados	1.548.870

PARA SER PRESENTADO ANTE LAS AUTORIDADES DE M.S.P.-
OBJETO DE LA TRAMITACION INGRESO, como Quimico Farmac.-

1 - Consignar con precisión lugar de trabajo o estudio los 10 últimos años.
2 - Consignar con precisión cada domicilio en los últimos 10 años.
3 - Consignar si ha tenido traslados y números anteriores.

FIRMA DEL SOLICITANTE

COMISARIA SECCIONAL 9na.-Cmte.-

Pase a sus efectos al Departamento 3 de la D. N. I. I.

SANTOS AMIRON PINTADO
COMISARIO

D. N. I. I.--DEPARTAMENTO Nº 3

DIA 6 MES SET. AÑO 1979

Se hace constar que el titular de la presente solicitud registra las siguientes anotaciones en el fichero de esta Dirección

JEF TREINTA Y TRES CARECE.

Dirección Nacional de Información e Identificación - DEPARTAMENTO 3 - Sec. Cons.-Hab.-C. Público

SIN ANOTACIONES

POR EL JEFE DEL DEPARTAMENTO N.o 3
y por su

Benito [illegible] BONILLA
SUB-COMISARIO

2173

104347

J.P.M. O y M Fórm. 05.342

Fórm.. 670

DE COMANDANTES
EN JEFE
SERVICIO DE INFORMACION DE DEFENSA

Año del Sesquicentenario de la Policía "Montevideo"

DEPARTAMENTO	DIA	MES	AÑO
Montevideo	26	3	1979

N.o 1457 enb.

- SOLICITUD DE CONSTANCIA DE HABILITACION PARA CARGOS PUBLICOS -

	APELLIDO PATERNO	APELLIDO MATERNO
TITULAR	LOPEZ de MONTERO	BORRAZAS
	PRIMER NOMBRE	SEGUNDO NOMBRE
	Martha	Matilde
PADRE	Jose	Manuel
MADRE	Maria	Martha

FECHA Y LUGAR DE NACIMIENTO	DIA	MES	AÑO	PAIS	LOCALIDAD o PROVINCIA	NACIONALIDAD
	28	3	1932	uruguay	Mdeo.	casada/oriental.-

1	**OCUPACION**	1969, febrero a junio en M.S.P., División Asistencia Externa.-(médico) junio 1969 a mayo 1975 en M.S.P. de Bogotá; junio 75/Dic.78 Haití.-
2	**DOMICILIO**	Dom.Actual: Avda. Cataluña 3138 desde Enero/79 a la fecha.- 1969 hasta Junio, Sancho Panza 3240.-1969 a 1975, calle 40 No.1932.- Bogotá.-Colombia.-1975 a 1978, Pto.Principe, Haiti, Rue Clerveau 14.-

		SERIE	NUMERO			
3	**CREDENCIAL CIVICA**	A.I.A.	4749	no tiene teaslado	**DOC. de IDENT.**	522.190

PARA SER PRESENTADO ANTE LAS AUTORIDADES DE M.S.P.
OBJETO DE LA TRAMITACION reingreso

1 - Consignar con precisión lugar de trabajo o estudio los 10 últimos años.
2 - Consignar con precisión cada domicilio en los últimos 10 años.
3 - Consignar si ha tenido traslados y números anteriores.

FIRMA DEL SOLICITANTE

POLICIA DE MONTEVIDEO - Comisaría Seccional

COMISARIA SECCIONAL NOVENA.-

Pase a sus efectos al Departamento 3 de la D. N. I. I.

SANTOS AMIRON PINTOS COMISARIO

D. N. I. I. - DEPARTAMENTO Nº 3

DIA	MES	AÑO
1	MAYO	979

Se hace constar que el titular de la presente solicitud registra las siguientes anotaciones en el fichero de esta Dirección

Dirección de Información e Inteligencia - Depto. Cons.-Hab.-C. Público

SIN ANOTACIONES

POR EL JEFE DEL DEPARTAMENTO N.o 3
y por su orden

Benito GONZALEZ BONILLA
SUB-COMISARIO

104348

2173

J.P.M. O y M Fórm. 05.342

Fórm. - 670

JUNTA DE COMANDANTES
EN JEFE

SERVICIO DE INFORMACION DE DEFENSA

DEPARTAMENTO	DIA	MES	AÑO
Montevideo	22	03	979

N.o 1.430

"Año del Sesquicentenario de la Policía"

SOLICITUD DE CONSTANCIA DE HABILITACION PARA CARGOS PUBLICOS -

	APELLIDO PATERNO	APELLIDO MATERNO
TITULAR	GARCIA	GONZALEZ
	PRIMER NOMBRE	SEGUNDO NOMBRE
	Carlos	María
PADRE	Carlos	María
MADRE	María	Dora

FECHA Y LUGAR DE NACIMIENTO	DIA	MES	AÑO	PAIS	LOCALIDAD o PROVINCIA	NACIONALIDAD
	08	07	954	URUGUAY	Montevideo	or/soltero

1	OCUPACION	1969/70 liceal liceo D, A. Larrañaga.-1971 hasta Agosto Prep. IAVA. De esa fecha a Junio 1972 en E.E.U. U. (California) intercambio estudiantil. De esa fecha 1973 D. A. Larrañaga.1973 estud. L. Frances.1975 a la fecha en la Fac. de Medicina como estudiante.-
2	DOMICILIO	1969 a la feeha actual Murcia 1622.- Exceptuando Agosto 1971 a Junio 1972 en E.E.U.U. (California) 116 Spring "Los Gatos",

		SERIE	NUMERO		DOC. de IDENT.	
3	CREDENCIAL CIVICA	B A B	37928			1.342.041

PARA SER PRESENTADO ANTE LAS AUTORIDADES DE M.S.P.
OBJETO DE LA TRAMITACION Ingreso como practicante Interno

1 - Consignar con precisión lugar de trabajo o estudio los 10 últimos años.
2 - Consignar con precisión cada domicilio en los últimos 10 años.
3 - Consignar si ha tenido traslados y números anteriores.

FIRMA DEL SOLICITANTE

COMISARIA SECCIONAL 9a.- hsb

Pase a sus efectos al Departamento 3 de la D. N. I. I.

SANTOS AMIRON PINTADO
COMISARIO

D. N. I. I. - DEPARTAMENTO Nº 3

DIA	MES	AÑO
26	MAR.	1979

Se hace constar que el titular de la presente solicitud registra las siguientes anotaciones en el fichero de esta Dirección

Dirección Nacional de Información e Inteligencia · DEPARTAMENTO N.o 3 · Sec. Cons.-Hab.-C. Público

POR EL JEFE DEPARTAMENTO N.o 3
y por su or[illegible]

Benito GONZALEZ BONILLA
SUB-COMISARIO

104349

2173

J.P.M. O y M Fórm. 05.342

Fórm.. 870

JUNTA DE COMANDANTES
Y EN JEFE

SERVICIO DE INFORMACION DE DEFENSA

Año del Sesquicentenario de la Policía

DEPARTAMENTO	DIA	MES	AÑO
MONTEVIDEO	20	3	1979

N.o 1.405.=

SOLICITUD DE CONSTANCIA DE HABILITACION PARA CARGOS PUBLICOS -

TITULAR	APELLIDO PATERNO: SAPELLI	APELLIDO MATERNO: CASTILLO
	PRIMER NOMBRE: CARLOS	SEGUNDO NOMBRE: MARIA
PADRE	PRIMER NOMBRE: JOSE	SEGUNDO NOMBRE: CASIMIRO
MADRE	PRIMER NOMBRE: ZULEMA	SEGUNDO NOMBRE: RAMONA

FECHA Y LUGAR DE NACIMIENTO	DIA	MES	AÑO	PAIS	LOCALIDAD o PROVINCIA	NACIONALIDAD
	15	8	1949	R.O.U.	MELO.	ORIENTAL, CASADO

1 OCUPACION: 1966 al año 1970: Emp. Sistemas Contable. Ubicada en Treinta y Tres 1500 1970 al año 1973: EMPRESA: en la República Argentina. 1973 al año 1975: Reinetti.(Curtiembre) ubicada en Santa Lucía y Diogenes Seque. 1977 a la fecha emp. I.N.P.S.(Chofer) .=

2 DOMICILIO: 1966 a la fecha reside en Dr.Enrique -cuey Nro. 2518,Apto.8.= De 1970 al año 1973:residió en la República Argentina: Cerrio 11,Alcina 2737.=

3 CREDENCIAL CIVICA	SERIE	NUMERO		DOC. de IDENT.
	AZA	23699	=====	1.183.505.=

PARA SER PRESENTADO ANTE LAS AUTORIDADES DE MINISTERIO AGRICULTURA Y PESCA.=
OBJETO DE LA TRAMITACION (INGRESO)

1 - Consignar con precisión lugar de trabajo o estudio los 10 últimos años.
2 - Consignar con precisión cada domicilio en los últimos 10 años.
3 - Consignar si ha tenido traslados y números anteriores.

CARLOS MARIA SAPELLI CASTILLO
FIRMA DEL SOLICITANTE

COMISARIA SECCIONAL 9na. sepf.=

Pase a sus efectos al Departamento 3 de la D. N. I. I.

SANTOS ALBERTO PINTADO
COMISARIO

D. N. I. I. - DEPARTAMENTO Nº 3

20 MAR 1979

Se hace constar que el titular de la presente solicitud registra las siguientes anotaciones en el fichero de esta Dirección

POLICIA MONTEVIDEO Seccional 9 — Información e Inteligencia — Dpto. 3 — Sec. Cons.-Hab.-C. Públicos

POR EL JEFE DEL DEPARTAMENTO N.o 3
y por su orden

Benito GONZALEZ BONILLA
SUB - COMISARIO

SIN ANOTACIONES 104350 2173

J.P.M. O y M Fórm. 05.342 Fórm.. 670

PAYSANDU 3856

JUNTA DE COMANDANTES EN JEFE
"... lo del Sesquicentenario de la Policía"
SERVICIO DE INFORMACION DE DEFENSA

DEPARTAMENTO	DIA	MES	AÑO
Montevideo	16	03	979

N.o 1.374.

SOLICITUD DE CONSTANCIA DE HABILITACION PARA CARGOS PUBLICOS

	APELLIDO PATERNO	APELLIDO MATERNO
TITULAR	CAMACHO	FRALONG
	PRIMER NOMBRE	SEGUNDO NOMBRE
	Washington	Francisco
PADRE	Washington	Severino
MADRE	Diva	____

FECHA Y LUGAR DE NACIMIENTO	DIA	MES	AÑO	PAIS	LOCALIDAD o PROVINCIA	NACIONALIDAD
	18	10	955	URUGUAY	PAYSANDU	or./soltero

1	OCUPACION	1969/70 Liceal liceo Dptal. Paysandú.1971/72 Estud. Esc. Industrial de Paysandú. 1973 Comerciante con kiosco articulos Grales. Cerrito y Pastor, Paysandú.-1974/75 Barman en Bar, calle Pastor y Europa.1976 al 77, Fca. Metalúrgica "Chipilo", Paysandú.-1978 Fca. Paycueros, Paysandú.-1979 Liceal, Liceo D. Larrañaga, a la fecha.-
2	DOMICILIO	1969/78 Tacuarembó 1537, Paysandú. 1979 Gral Urquiza 2972, apto. 9.-

		SERIE	NUMERO		DOC. de IDENT.
3	CREDENCIAL CIVICA	K B A	21675	____	85.828 (Paysandú)

PARA SER PRESENTADO ANTE LAS AUTORIDADES DE BANCO REPUBLICA
OBJETO DE LA TRAMITACION Ingreso

1 - Consignar con precisión lugar de trabajo o estudio los 10 últimos años.
2 - Consignar con precisión cada domicilio en los últimos 10 años.
3 - Consignar si ha tenido traslados y números anteriores.

FIRMA DEL SOLICITANTE

COMISARIA SECCIONAL 9a.-hsb.

Pase a sus efectos al Departamento 3 de la D. N. I. I.

HECTOR MOLINA HERNANDEZ
COMISARIO

POLICIA DE MONTEVIDEO - Seccional

D. N. I. I. - DEPARTAMENTO Nº 3

DIA 26 MES MAR. AÑO 1979

Se hace constar que el titular de la presente solicitud registra las siguientes anotaciones en el fichero de esta Dirección

Dirección Nacional de Información e Inteligencia - Sec. Cons.-Hab.-C. Público

JEFE DEPARTAMENTO

JEF PAYSANDU CARRERA

SIN ANOTACIONES

POR EL JEFE DEL DEPARTAMENTO N.o 3
y por su orden

Benito GONZALEZ BONILLA
SUB - COMISARIO

104351

2173

J.P.M. O y M Fórm. 05.342

Fórm.. 670

"AÑO DEL SESQUICENTENARIO DE LA POLICIA"

JUNTA DE COMANDANTES
EN JEFE
SERVICIO DE INFORMACION DE DEFENSA

DEPARTAMENTO	DIA	MES	AÑO
Canelones	19	III	1979

Nº 10245

- SOLICITUD DE CONSTANCIA DE HABILITACION PARA CARGOS PUBLICOS -

TITULAR	APELLIDO PATERNO: AIKIN	APELLIDO MATERNO: FREIJO
	PRIMER NOMBRE: Roberto	SEGUNDO NOMBRE: Hobart
PADRE	PRIMER NOMBRE: Artemio	SEGUNDO NOMBRE: *
MADRE	PRIMER NOMBRE: Porfi	SEGUNDO NOMBRE: Iris *

FECHA Y LUGAR DE NACIMIENTO	DIA	MES	AÑO	PAIS	LOCALIDAD o PROVINCIA	NACIONALIDAD Y ESTADO CIVIL
	25	9	1956	Uruguay	18a.Sec.Montevideo	uruguayo,casado.-

1	OCUPACION	De 1969 y 1970 Educación Primaria (Escuela No.117 C.Ramón- Canelones).- 1971 estuvo con Faros en Montevideo,no realizaba tareas o estudios.- 6/IV/72 al 5/I/75,Ayte.Panadero-Panadería "Amalfi" Constitución 1910-Mdeo.- 6/I/75 a la fecha, " " " La Pasviana "Lima 1900 Montevideo.-
2	DOMICILIO	De 1969 y 1970 en San Ramón,(11a.Sec.Canelones)casa de su madre.- Desde 1971 al 2/I/1979 en Constitución 1881 Montevideo.- " 3/I/1979 a la fecha,domicilio en Viscaya,Bo.Silva (9a.Sec.Canelones

3	CREDENCIAL CIVICA	SERIE: BJB	NUMERO: 15830	Sin traslados.-	DOC. de IDENT.	1.621.779 Montevideo

PARA SER PRESENTADO ANTE LAS AUTORIDADES DE Otras Sanitarias del Estado.-
OBJETO DE LA TRAMITACION para ingreso.-

1 - Consignar con precisión, lugar de trabajo o estudios los 10 últimos años.
2 - Consignar con precisión cada domicilio en los últimos 10 años.
3 - Consignar si ha tenido traslados y números anteriores.

Roberto Aikin Freijo
FIRMA DEL SOLICITANTE

COMISARIA SECCIONAL 9na.

Se eleva a la Dirección de Investigaciones.

COMISARIO

LOCALIDAD: MICUR

FECHA: 19/III/1979.-

DIRECCION DE INVESTIGACIONES

CIUDAD | DIA 25 | MES SET | AÑO 1979

JEFATURA DE POLICIA DIRECCION DE INVESTIGACIONES C.P.U.

Se hace constar que el titular de la presente solicitud registra las anotaciones, en el fichero de esta Dirección, que se adjuntan en el Numerado Simple Nº .....

EL DIRECTOR DE INVESTIGACIONES

WISTHON M. VITALE ANTONACCI
OFICIAL AYUDANTE

SIN ANOTACIONES

D. N. I. I. - DEPARTAMENTO Nº 3

CIUDAD | DIA | MES | AÑO

104352

Dirección Nacional de Información e Inteligencia DEPARTAMENTO Nº 3 Min. Cons.-Hab.-C. Público

Se hace constar que el solicitante registra en el fichero de esta Dirección, las anotaciones que se adjuntan en Numerado Simple Nº .....

SIN ANOTACIONES

EL JEFE DEL DEPARTAMENTO Nº 3

POR SU ORDEN

Sub. Comisario

JUNTA DE COMANDANTES
EN JEFE
SERVICIO DE INFORMACION DE DEFENSA

DEPARTAMENTO	DIA	MES	AÑO
Canelones	6	I	919

Nº 6770

- SOLICITUD DE CONSTANCIA DE HABILITACION PARA CARGOS PUBLICOS -

TITULAR	APELLIDO PATERNO	APELLIDO MATERNO Falero
	PRIMER NOMBRE Carlos	SEGUNDO NOMBRE
PADRE	PRIMER NOMBRE	SEGUNDO NOMBRE
MADRE	PRIMER NOMBRE Maria	SEGUNDO NOMBRE

FECHA Y LUGAR DE NACIMIENTO	DIA	MES	AÑO	PAIS	LOCALIDAD o PROVINCIA	NACIONALIDAD Y ESTADO CIVIL
	27	8	935	Uruguay	Dpto. Sec. Montevideo	Uruguayo, casado

1	**OCUPACION**	Empleado de Caja Asignaciones Familiares Sucursal Canelones del año 1963 hasta la fecha.-
2	**DOMICILIO**	Año 1968/1970 en calle Ispca. Argentina no 30(Santa Lucía) Año 1970 hasta la fecha en calle 18 de Julio no 420(Santa Lucia)

		SERIE	NUMERO		DOC. de IDENT.
3	CREDENCIAL CIVICA	CCBA	10.363		20.650(Canelones)

PARA SER PRESENTADO ANTE LAS AUTORIDADES DE Caja Asignaciones Familiares
OBJETO DE LA TRAMITACION Permanecer

1 - Consignar con precisión, lugar de trabajo o estudios los 10 últimos años.
2 - Consignar con precisión cada domicilio en los últimos 10 años.
3 - Consignar si ha tenido traslados y números anteriores.

Carlos Falero
FIRMA DEL SOLICITANTE

COMISARIA SECCIONAL

Se eleva a la Dirección de Investigaciones. LA TITULAR DE LA SECCIONAL

H. Delgado
COMISARIO
HECTOR N. DELGADO ARCHINA
COMISARIO

LOCALIDAD: SANTA LUCIA FECHA: 2 de Enero de 1979

DIRECCION DE INVESTIGACIONES

CIUDAD	DIA	MES	AÑO
Canelones	9	7	79

JEFATURA DE POLICIA OFICINA DE INFORMACION CANELONES

Se hace constar que el titular de la presente solicitud registra las anotaciones, en el fichero de esta Dirección, que se adjuntan en el Numerado Simple Nº .....

EL DIRECTOR DE INVESTIGACIONES

DIVISION M. VITALE ANTONACCI
OFICIAL AYUDANTE

JEFATURA DE POLICIA OFICINA DE INFORMACION CANELONES

D. N. I. I. - DEPARTAMENTO Nº 3 104353

CIUDAD	DIA	MES	AÑO
	19	7	79

Se hace constar que el solicitante registra en el fichero de esta Dirección, las anotaciones que se adjuntan en Numerado Simple Nº 2173

EL JEFE DEL DEPARTAMENTO Nº 3

.....

(SUPLE AL NUMERADO)

JEFATURA DE POLICIA DE CANELONES.-

DIRECCION DE INVESTIGACIONES.-Julio 9 de 1979.-

Con relación a la solicitud Nº 6770,registramos:

Carlos FALERO,Credencial Civica serie C.B.A. Nº 10.363.-

ANOTACIONES:Delegado de Mesa en las Elecciones Nacionales del año 1971,por las listas 11811-808-1808-4190-90-4191-/190-9988 y 988,circuito Nº 1 de la serie CBA.-

EL DIRECTOR INTERINO DE INVESTIGACIONES.- las.-

Oficial Ayudante:

JEFATURA DE POLICIA OFICINA DE INFORMACION CANELONES

WISTHON M. VITALE ANTONACCI.-

104353

2173

COMANDANTES
En JEFE
CIO DE INFORMACION DE DEFENSA

DEPARTAMENTO	DIA	MES	AÑO	N.o
Montevideo	14	9	979	2.797.-

"Año del Sesquicentenario de la Policía"

- SOLICITUD DE CONSTANCIA DE HABILITACION PARA CARGOS PUBLICOS -

	APELLIDO PATERNO	APELLIDO MATERNO
TITULAR	BORNO	SENGES
	PRIMER NOMBRE	**SEGUNDO NOMBRE**
	María	Alicia Ludovica
PADRE	**PRIMER NOMBRE**	**SEGUNDO NOMBRE**
	Eugenio	Francisco Santiago
MADRE	**PRIMER NOMBRE**	**SEGUNDO NOMBRE**
	María	Ilda

FECHA Y LUGAR DE NACIMIENTO	DIA	MES	AÑO	PAIS	LOCALIDAD o PROVINCIA	NACIONALIDAD
	19	8	946	Uruguay	Canelones	oriental/soltera

1	**OCUPACION**	1969 a 1973 en el INVA; IBO, prep. 1974 a la fecha en la Dirección Gral. de Metereología, aux. Adm.-
2	**DOMICILIO**	1969 a 1978 en Besares 3.376. 1978 a la fecha en República Dominicana 2.975 apto 3.-

3	CREDENCIAL CIVICA	SERIE	NUMERO		DOC. de IDENT.
		BNB	25.188	no tuvo traslados	1.117.014.-

PARA SER PRESENTADO ANTE LAS AUTORIDADES DE SERV. DE HIDROG. DE LA MARINA
OBJETO DE LA TRAMITACION INGRESO, como Emp.-

1 - Consignar con precisión lugar de trabajo o estudio los 10 últimos años.
2 - Consignar con precisión cada domicilio en los últimos 10 años.
3 - Consignar si ha tenido traslados y números anteriores.

FIRMA DEL SOLICITANTE

COMISARIA SECCIONAL San.-dmc-

Pase a sus efectos al Departamento 3 de la D. N. I. I.

SANTOS ALMIRON PINTADO
COMISARIO

D. N. I. I.-.DEPARTAMENTO Nº 3

DIA	MES	AÑO
18	SET.	1979

Se hace constar que el titular de la presente solicitud registra las siguientes anotaciones en el fichero de esta Dirección

POR EL JEFE DEL DEPARTAMENTO N.o 3
y por su orden

104354

2173

J.P.M. O y M Fórm. 05.342

Fórm.. 670

"Año del Sesquicentenario de la Policía"

...N DE COMANDANTES EN JEFE
...IO DE INFORMACION DE DEFENSA

DEPARTAMENTO	DIA	MES	AÑO
[illegible]	13	9	1979

N.O 2.720.=

- SOLICITUD DE CONSTANCIA DE HABILITACION PARA CARGOS PUBLICOS -

TITULAR	APELLIDO PATERNO [illegible]	APELLIDO MATERNO [illegible]
	PRIMER NOMBRE [illegible]	SEGUNDO NOMBRE [illegible]
PADRE	PRIMER NOMBRE [illegible]	SEGUNDO NOMBRE [illegible]
MADRE	PRIMER NOMBRE [illegible]	SEGUNDO NOMBRE [illegible]

FECHA Y LUGAR DE NACIMIENTO	DIA	MES	AÑO	PAIS	LOCALIDAD o PROVINCIA	NACIONALIDAD
	7	3	1941	[illegible]	[illegible]	[illegible]

1 OCUPACION — 1962 a la fecha Auxiliar:Dirección Gral. Impositiva.Grado 12. = Desde :Destacada Actual Terminal.=

2 DOMICILIO — 1968 a la fecha reside en Avda.Italia Nro. 3499,Apto.505.=

3 CREDENCIAL CIVICA	SERIE	NUMERO		DOC. de IDENT.
	RDD	28530	[illegible]	1.391.117

PARA SER PRESENTADO ANTE LAS AUTORIDADES DE [illegible] DIRECCION GRAL. IMPOSITIVA.=
OBJETO DE LA TRAMITACION IDONEIDAD.=

1 - Consignar con precisión lugar de trabajo o estudio los 10 últimos años.
2 - Consignar con precisión cada domicilio en los últimos 10 años.
3 - Consignar si ha tenido traslados en números anteriores.

[illegible]
FIRMA DEL SOLICITANTE

COMISARIA SECCIONAL [illegible].=

Pase en sus efectos al Departamento 3 de la D. N. I. I.

[illegible]
COMISARIO

D. N. I. I.--DEPARTAMENTO Nº 3

DIA	MES	AÑO
18	SET.	1979

Se hace constar que el titular de la presente solicitud registra las siguientes anotaciones en el fichero de esta Dirección

DIR. NAL. de INFORMACION E INTELIGENCIA [illegible]

SIN ANOTACIONES

POR EL JEFE DEL DEPARTAMENTO No 3
y por su orden
[illegible]

2173

104355

J.P.M. O y M Fórm. 05.342

Fórm.. 670

DE COMANDANTES
EN JEFE
SERVICIO DE INFORMACION DE DEFENSA

DEPARTAMENTO	DIA	MES	AÑO
MONTEVIDEO	16	10	979

N.o 1.435.=

S/B - SOLICITUD DE CONSTANCIA DE HABILITACION PARA CARGOS PUBLICOS -

TITULAR	RISSO (APELLIDO PATERNO)	MESTRE (APELLIDO MATERNO)
	MARIA (PRIMER NOMBRE)	ALCIRA - TERESITA (SEGUNDO NOMBRE)
PADRE	WALTER (PRIMER NOMBRE)	CAMILO (SEGUNDO NOMBRE)
MADRE	MARIA (PRIMER NOMBRE)	ALCIRA (SEGUNDO NOMBRE)

FECHA Y LUGAR DE NACIMIENTO	DIA	MES	AÑO	PAIS	LOCALIDAD o PROVINCIA	NACIONALIDAD
	4	9	949	URUGUAY	MONTEVIDEO	ORIENTAL/SOLTERA

1	OCUPACION	Del año 1969 a 1970 labores en su domicilio.-Del año 1971 a 1973 estudio Preparatorio de Derecho.-Del año 1971 a la fecha tambien trabaja en la Administracion de Justicia en la Corte de Justicia con el cargo actual de Administrativo 2.=
2	DOMICILIO	Del año 1969 a 1977 en Joaquin de Salterain Nº.1124,apto. 601.= Del año 1977 al 1ro de octubre del corriente año en AAvda. Sarmiento 2597, apto.2.-En la actualidad vive en German Barbato 1363,apto.

		SERIE	NUMERO		DOC. de IDENT.
3	CREDENCIAL CIVICA	A.Q.A.	10526	MONTEVIDEO	1.129.451.=

PARA SER PRESENTADO ANTE LAS AUTORIDADES DE MINISTERIO DE JUSTICIA.=
OBJETO DE LA TRAMITACION

1 - Consignar con precisión lugar de trabajo o estudio los 10 últimos años.
2 - Consignar con precisión cada domicilio en los últimos 10 años.
3 - Consignar si ha tenido traslados y números anteriores.

MARIA ALCIRA TERESITA RISSO MESTRE
FIRMA DEL SOLICITANTE

COMISARIA SECCIONAL 3ra.=gap.

Pase a sus efectos al Departamento 3 de la D. N. I. I.

EDUARDO RODRIGUEZ SUAREZ.=
COMISARIO

D. N. I. I. - DEPARTAMENTO Nº 3

DIA	MES	AÑO
24	10	79

Se hace constar que el titular de la presente solicitud registra las siguientes anotaciones en el fichero de esta Dirección

DIR. NAL. de INFORMACION INTELIGENCIA
DEPARTAMENTO
Nº 3
SEC. CONS. HAB. C. PUBLICO

SIN ANOTACIONES

2173

POR EL JEFE DEL DEPARTAMENTO N.o 3
y por su C
Benito GONZALEZ BONILLA
SUB - COMISARIO

104356

J.P.M. O y M Fórm. 05.342

Fórm.. 670

"AÑO DEL SESQUICENTENARIO DE LA POLICIA"

JUNTA DE COMANDANTES
EN JEFE
SERVICIO DE INFORMACION DE DEFENSA

DEPARTAMENTO	DIA	MES	AÑO
MONTEVIDEO	15	10	979

N.o 1.430.=

- SOLICITUD DE CONSTANCIA DE HABILITACION PARA CARGOS PUBLICOS -

	APELLIDO PATERNO	APELLIDO MATERNO
TITULAR	CASTIÑEIRAS	MAZZELLA
	PRIMER NOMBRE	SEGUNDO NOMBRE
	Maria	Ester
PADRE	ENRIQUE	
MADRE	CELESTINA	MACELA

FECHA Y LUGAR DE NACIMIENTO	DIA	MES	AÑO	PAIS	LOCALIDAD o PROVINCIA	NACIONALIDAD
	30	11	947	R.O.del Uruguay	MONTEVIDEO	ORIENTAL/SOLTERA

1	OCUPACION	Del año 1969 hasta 1974 trabajo en el Ministerio de Transportes Comunicaciones y Turismo.-Del año 1974 hasta 1977 trabajo en el Ministerio de Vivienda y Promoción Social.-Del año 1977 hasta la fecha trabaja en el Ministerio de Justicia, con el cargo de Director de Departamento.=
2	DOMICILIO	Del año 1969 hasta 1971 vivio en Santiago Sierra Nº. 3953.- Del año 1971 hasta 1977 vivio en Bartolome Mitre Nº. 1578.-Del año 1977 hasta la fecha vive en Vazquez Nº. 1421, apto. 201.=

		SERIE	NUMERO			
3	CREDENCIAL CIVICA	B.N.A.	23.728	MONTEVIDEO	DOC. de IDENT.	1.113.547.=

PARA SER PRESENTADO ANTE LAS AUTORIDADES DE MINISTERIO DE JUSTICIA.=
OBJETO DE LA TRAMITACION

1.- Consignar con precisión, lugar de trabajo o estudio los 10 últimos años.
2.- Consignar con precisión cada domicilio en los últimos 10 años.
3.- Consignar si ha tenido traslados y números anteriores.

MARIA ESTER CATIÑEIRAS MAZZELLA.=
FIRMA DEL SOLICITANTE

POLICIA DE MONTEVIDEO SECCIONAL

COMISARIA SECCIONAL 3ra.-jfd.=

Pase a sus efectos al Departamento 3 de la D. N. I. I.

EDUARDO RODRIGUEZ SUAREZ.=
COMISARIO

D. N. I. I. - DEPARTAMENTO Nº 3

DIA	MES	AÑO
24	10	79

Se hace constar que el titular de la presente solicitud registra las siguientes anotaciones en el fichero de esta Dirección

DIR. NAL. de INFORMACION e INTELIGENCIA
DEPARTAMENTO Nº 3
SEC. CONS. MAS C. PUBLICO

SIN ANOTACIONES

104357

POR EL JEFE DEL DEPARTAMENTO N.o 3 2173
y por su o[illegible]

[illegible]EZ BONILLA
[illegible] - COMISARIO

J.P.M. O y M Fórm. 05.342

Fórm.. 670

...NTA DE COMANDANTES
EN JEFE
SERVICIO DE INFORMACION DE DEFENSA

DEPARTAMENTO	DIA	MES	AÑO
MONTEVIDEO	9	10	979

N.o 1.410.=

S/A

- SOLICITUD DE CONSTANCIA DE HABILITACION PARA CARGOS PUBLICOS -

TITULAR	APELLIDO PATERNO: PIEDRA CUEVA de REY	APELLIDO MATERNO: MERELLO
	PRIMER NOMBRE: SUSANA	SEGUNDO NOMBRE: NEREA
PADRE	PRIMER NOMBRE: GUILLERMO	SEGUNDO NOMBRE: CARLOS
MADRE	PRIMER NOMBRE: CATALINA	SEGUNDO NOMBRE: MARIA - EZEQUIELA

FECHA Y LUGAR DE NACIMIENTO	DIA	MES	AÑO	PAIS	LOCALIDAD o PROVINCIA	NACIONALIDAD
	16	10	1927	URUGUAY	MONTEVIDEO	ORIENTAL/CASADA

1	**OCUPACION**	Del año 1969 a la fecha trabaja en la Fiscalia de Hacienda de 2do. / Turno, con el cargo de Secretaria Letrada.=
2	**DOMICILIO**	Del año 1969 a 1971 en Avda. Suarez Nº. 3056, apto. 7.= Del año 1971 a 1977 en Avda. Suarez Nº. 2898, apto. 503.= Del año 1977 a la fecha en Mercedes Nº. 1466, apto. 501.=

		SERIE	NUMERO			
3	**CREDENCIAL CIVICA**	B.R.B.	3839	MONTEVIDEO	**DOC. de IDENT.**	541.707.=

3) Traslado: B.Q.A. 12508 MONTEVIDEO.=

PARA SER PRESENTADO ANTE LAS AUTORIDADES DE MINISTERIO DE JUSTICIA.=
OBJETO DE LA TRAMITACION

1 - Consignar con precisión lugar de trabajo o estudio los 10 últimos años.
2 - Consignar con precisión cada domicilio en los últimos 10 años.
3 - Consignar si ha tenido traslados y números anteriores.

SUSANA MEREA PIEDRA CUEVA MERELLO de REY
FIRMA DEL SOLICITANTE

COMISARIA SECCIONAL 3ra.-gap.-

Pase a sus efectos al Departamento 3 de la D. N. I. I.

EDUARDO RODRIGUEZ SUAREZ.=
COMISARIO

D. N. I. I. - DEPARTAMENTO Nº 3

DIA	MES	AÑO
24	10	79

Se hace constar que el titular de la presente solicitud registra las siguientes anotaciones en el fichero de esta Dirección

DIR. NAL. de INFORMACION INTELIGENCIA
DEPARTAMENTO Nº 3
SEG. CONS. HAC C. PUBLICO

SIN ANOTACIONES

104358

POR EL JEFE DEL DEPARTAMENTO N.o 3
y por su or... 2173

Benito GONZALEZ BONILLA
Sub - COMISARIO

J.P.M. O y M Fórm. 05.342

Fórm. . 670

"AÑO DEL SESQUICENTENARIO DE LA POLICIA"

JUNTA DE COMANDANTES
EN JEFE
SERVICIO DE INFORMACION DE DEFENSA

DEPARTAMENTO	DIA	MES	AÑO
MONTEVIDEO	26	10	979

N.o 1.467.=

S/4

- SOLICITUD DE CONSTANCIA DE HABILITACION PARA CARGOS PUBLICOS -

TITULAR	APELLIDO PATERNO: DA SILVA de BARLOCCO	APELLIDO MATERNO: ///////	
	PRIMER NOMBRE: ZUNILDA	SEGUNDO NOMBRE:	
PADRE	PRIMER NOMBRE: German	SEGUNDO NOMBRE:	
MADRE	PRIMER NOMBRE: //////////	SEGUNDO NOMBRE:	

FECHA Y LUGAR DE NACIMIENTO	DIA	MES	AÑO	PAIS	LOCALIDAD o PROVINCIA	NACIONALIDAD
	3	12	1946	URUGUAY	ARTIGAS	ORIENTAL/CASADA

1	**OCUPACION**	Del año 1969 hasta el mes de agosto del corriente año trabajo como domestica en la casa sita en Bulevar Artigas Nº. 1721.= Del mes de agosto del año en curso hasta la fecha trabaja en Identificación Civil con el cargo de Auxiliar.=
2	**DOMICILIO**	Del año 1969 hasta 1971 vivio en Bulevar Artigas Nº. 1721.= Del año 1971 hasta la fecha vive en Colonia Nº. 1378, apto. 7.=

		SERIE	NUMERO			
3	**CREDENCIAL CIVICA**	I.A.C	25.758	ARTIGAS	**DOC. de IDENT.**	1.864.325.=

PARA SER PRESENTADO ANTE LAS AUTORIDADES DE MINISTERIO DEL INTERIOR.=
OBJETO DE LA TRAMITACION

1 - Consignar con precisión lugar de trabajo o estudio los 10 últimos años.
2 - Consignar con precisión cada domicilio en los últimos 10 años.
3 - Consignar si ha tenido traslados y números anteriores.

Zunilda Da Silva de Barlocco
ZUNILDA DA SILVA de BARLOCCO
FIRMA DEL SOLICITANTE

POLICIA DE MONTEVIDEO — SECCIONAL 3ra.

COMISARIA SECCIONAL 3ra.=jfd.=

Pase a sus efectos al Departamento 3 de la D. N. I. I.

EDUARDO RODRIGUEZ SUAREZ.=
COMISARIO

D. N. I. I. — DEPARTAMENTO Nº 3

DIA	MES	AÑO
30	10	979

Se hace constar que el titular de la presente solicitud registra las siguientes anotaciones en el fichero de esta Dirección

DIR. NAL. de INFORMACION e INTELIGENCIA — DEPARTAMENTO No 3 — SEC. CONS. HAB. C. PUBLICO

SIN ANOTACIONES

POR EL JEFE DEL DEPARTAMENTO N.o 3
y por su orden

Benito GONZALEZ BONILLA
SUB - COMISARIO

104359

2173

J.P.M. O y M Fórm. 05.342

Fórm.. 870

"AÑO DEL SESQUICENTENARIO DE LA POLICIA"

COMANDANTES
I JEFE
FORMACION DE DEFENSA

DEPARTAMENTO	DIA	MES	AÑO
MONTEVIDEO	26	10	979

N.o 1.666 (1.466)

- SOLICITUD DE CONSTANCIA DE HABILITACION PARA CARGOS PUBLICOS -

TITULAR	APELLIDO PATERNO: BASTRERI	APELLIDO MATERNO: ROIG
	PRIMER NOMBRE: MARTA	SEGUNDO NOMBRE: MARIA del LUJAN
PADRE	PRIMER NOMBRE: ALFREDO	SEGUNDO NOMBRE:
MADRE	PRIMER NOMBRE: JULIA	SEGUNDO NOMBRE:

FECHA Y LUGAR DE NACIMIENTO	DIA	MES	AÑO	PAIS	LOCALIDAD o PROVINCIA	NACIONALIDAD
	9	2	1944	URUGUAY	MONTEVIDEO	ORIENTAL/DIVORCIADA

1	**OCUPACION**	Del año 1969 hasta la fecha trabaja en el Ministerio de Justicia con el cargo de Oficial Quinto.=
2	**DOMICILIO**	Del año 1969 hasta 1972 vivio en Obligado Nº. 1206.= Del año 1973 hasta 1976 vivio en la Sub.Prefectura de Piriapolis.= Del año 1977 hasta 1978 vivio en Obligado Nº. 1206. Del año 1978 hasta la fecha en Paysandú Nº. 1343, apto. 006.=

		SERIE	NUMERO			
3	**CREDENCIAL CIVICA**	A.Z.A	20.074	MONTEVIDEO	**DOC. de IDENT.**	1.006.032-9

PARA SER PRESENTADO ANTE LAS AUTORIDADES DE MINISTERIO DE JUSTICIA.=
OBJETO DE LA TRAMITACION

1 - Consignar con precisión lugar de trabajo o estudio los 10 últimos años.
2 - Consignar con precisión cada domicilio en los últimos 10 años.
3 - Consignar si ha tenido tratados y números anteriores.

MARTA MARIA del LUJAN BASTRERI ROIG.=
FIRMA DEL SOLICITANTE

COMISARIA SECCIONAL 3ra.= jfd.=

Pase a sus efectos al Departamento 3 de la D. N. I. I.

EDUARDO RODRIGUEZ SUAREZ.=
COMISARIO

D. N. I. I.-. DEPARTAMENTO Nº 3

DIA	MES	AÑO
30	10	979

Se hace constar que el titular de la presente solicitud registra las siguientes anotaciones en el fichero de esta Dirección

DIR. NAL. de INFORMACION e INTELIGENCIA SEG. CONS. HID G PUBLICO
DEPARTAMENTO Nº 3

SIN ANOTACIONES

POR EL JEFE DEL DEPARTAMENTO No 3
y por su orden

Benito GONZALEZ BONILLA
SUB - COMISARIO

104360

2173

ANDANTES
FE
LACION DE DEFENSA

DEPARTAMENTO	DIA	MES	AÑO
Montevideo	2	10	979

N.o 1.398mmb

- SOLICITUD DE CONSTANCIA DE HABILITACION PARA CARGOS PUBLICOS -

	APELLIDO PATERNO	APELLIDO MATERNO
TITULAR	CUENCA	SUREDA
	PRIMER NOMBRE	SEGUNDO NOMBRE
	Nestor	Idelmar
PADRE	PRIMER NOMBRE: Domingo	SEGUNDO NOMBRE: //////////
MADRE	PRIMER NOMBRE: Rosa	SEGUNDO NOMBRE: //////////

FECHA Y LUGAR DE NACIMIENTO	DIA	MES	AÑO	PAIS	LOCALIDAD o PROVINCIA	NACIONALIDAD
	17	6	942	URUGUAY	DURAZNO	oriental,divor.

1	OCUPACION	1969 a 1970, trabajaba por la cuenta,con transportes de mercadería vària,1970 a la fecha Ministerio de Defensa Nacional Servicio de Retiros y Pensiónes Militares,Grado Sldo.1ra Cl.(BF)
2	DOMICILIO	1969 a la fecha se domicila en la finca de Cerro Largo Nro. 1257 apto 9.-

		SERIE	NUMERO		DOC. de IDENT.
3	CREDENCIAL CIVICA	RBD	11007	Durazno	1.523.939 Mdeo.

PARA SER PRESENTADO ANTE LAS AUTORIDADES DE OBJETO DE LA TRAMITACION Ministerio de Defensa Nacional.-

1 - Consignar con precisión lugar de trabajo o estudio los 10 últimos años.
2 - Consignar con precisión cada domicilio en los últimos 10 años.
3 - Consignar si ha tenido traslados y números anteriores.

X Néstor Cuenca
FIRMA DEL SOLICITANTE

COMISARIA SECCIONAL 3ra

Pase a sus efectos al Departamento 3 de la D. N. I. I.

EDUARDO RODRIGUEZ SUAREZ.-
COMISARIO

D. N. I. I.- DEPARTAMENTO Nº 3

DIA 5 MES OCT. AÑO 1979

Se hace constar que el titular de la presente solicitud registra las siguientes anotaciones en el Fichero de esta Dirección

DEPARTAMENTO Nº 3

SIN ANOTACIONES

104361

POR EL JEFE DEL DEPARTAMENTO N.o 3
y por su orden
Benito GONZALEZ JUNCO
SUB-COMISARIO

M. Fórm. 05.349

Fórm.. 670

ANDANTES

FE

IACION DE DEFENSA

"AÑO DEL SESQUICENTENARIO DE LA POLICIA"

DEPARTAMENTO	DIA	MES	AÑO
MONTEVIDEO	2	10	1979

N.o 1.396.-

- SOLICITUD DE CONSTANCIA DE HABILITACION PARA CARGOS PUBLICOS -

	APELLIDO PATERNO	APELLIDO MATERNO
TITULAR	SORDELLI.-	BERMUDEZ.-
	PRIMER NOMBRE	SEGUNDO NOMBRE
	ANAHIR.-	MARTA.-
PADRE	PRIMER NOMBRE: JULIO.-	SEGUNDO NOMBRE: EDUARDO.-
MADRE	PRIMER NOMBRE: ELVIRA.-	SEGUNDO NOMBRE: ANA.-

FECHA Y LUGAR DE NACIMIENTO	DIA	MES	AÑO	PAIS	LOCALIDAD o PROVINCIA	NACIONALIDAD
	27	4	1960	URUGUAY.-	MONTEVIDEO	ORIENTAL/SOLTERA

1	OCUPACION	Del año 1969 a 1977 estudió primaria y secundaria en la Escuela Italiaaa de Montevideo.- Del año 1977 a la fecha realiza labores en su domicilio.- Del día 27/9/79 trabaja enla I.M.M. con el cargo de Auxiliar Administrativa.-
2	DOMICILIO	Del año 1969 a la fecha en Minas Nº.1694.-

		SERIE	NUMERO		DOC. de IDENT.
3	CREDENCIAL CIVICA	A.M.B.	6496.-	MONTEVIDEO.-	1.645.631 - 8

POLICIA DE MONTEVIDEO SECCIONAL

PARA SER PRESENTADO ANTE LAS AUTORIDADES DE: INTENDENCIA MUNICIPAL DE MONTEVIDEO.-
OBJETO DE LA TRAMITACION

1 Consignar con precisión lugar de trabajo o estudio los 10 últimos años.
2 Consignar con precisión cada domicilio en los últimos 10 años.
3 Consignar si ha tenido traslados y números anteriores.

ANAHIR MARTA SORDELLI BERMUDEZ.-
FIRMA DEL SOLICITANTE

COMISARIA SECCIONAL 3ra.- gap.

Pase a sus efectos al Departamento 3 de la D. N. I. I.

EDUARDO RODRIGUEZ SUAREZ.-
COMISARIO

D. N. I. I.-.DEPARTAMENTO Nº 3

DIA 31 MES OCT. AÑO 1979

Se hace constar que el titular de la presente solicitud registra las siguientes anotaciones en el fichero de esta Dirección

DIRECCION NAL. de INFORMACION e INTELIGENCIA DEPARTAMENTO Nº 3 SEC. CONS. HAB. C. PUBLICOS

SIN ANOTACIONES

POR EL JEFE DEL DEPARTAMENTO N.o 3
y por su orden

104362

2173

J.P.M. O y M Fórm. 05.342

Fórm.. 670

JUNTA DE COMANDANTES
EN JEFE
SERVICIO DE INFORMACION DE DEFENSA

"AÑO DEL SESQUICENTENARIO DE LA POLICIA"

DEPARTAMENTO	DIA	MES	AÑO
Montevideo	15	3	1979

N.o 598 mmb-

C/A - SOLICITUD DE CONSTANCIA DE HABILITACION PARA CARGOS PUBLICOS -

TITULAR	APELLIDO PATERNO: LAVIN	APELLIDO MATERNO: ROUCO
	PRIMER NOMBRE: MIGUEL	SEGUNDO NOMBRE: ANGEL
PADRE	PRIMER NOMBRE: RAFAEL	SEGUNDO NOMBRE: //////
MADRE	PRIMER NOMBRE: ASUCENA	SEGUNDO NOMBRE: //////

FECHA Y LUGAR DE NACIMIENTO	DIA	MES	AÑO	PAIS	LOCALIDAD o PROVINCIA	NACIONALIDAD
	18	9	1941	URUGUAY	MONTEVIDEO	oriental,casado.

1	OCUPACION	1969 a la fecha en funcionario del Banco Central del Uruguay desempeña el cargo de Asistente de Administración
2	DOMICILIO	1969 a 1974 se domicilió en la finca de Juan Jacobo Russeau Nro. 3585,1974 a la fecha se domicilia en lafinca de la Avda Uruguay Nro. 1388,apto 201.-

3 CREDENCIAL CIVICA	SERIE	NUMERO		DOC. de IDENT.
	BBB	20655	Montevideo	911.921.-Mdeo.

PARA SER PRESENTADO ANTE LAS AUTORIDADES DE BANCO CENTRAL DEL URUGUAY
OBJETO DE LA TRAMITACION

1 - Consignar con precisión lugar de trabajo o estudio los 10 últimos años.
2 - Consignar con precisión cada domicilio en los últimos 10 años.
3 - Consignar si ha tenido traslados y números anteriores.

X
FIRMA DEL SOLICITANTE

COMISARIA SECCIONAL 3ra

Pase a sus efectos al Departamento 3 de la D. N. I. I.

EDUARDO RODRIGUEZ SUAREZ
COMISARIO

D. N. I. E. - DEPARTAMENTO Nº 3

DIA 4 MES MAYO AÑO 1979

Se hace constar que el titular de la presente solicitud registra las siguientes anotaciones en el fichero de esta Dirección

DEPARTAMENTO N°. 3

Posj

CON ANOTACIONES

EL JEFE DEL DEPARTAMENTO 3
WASHINGTON DOS SANTOS AGUINAGA
SUB - COMISARIO

104363 2173

J.P.M. O y M Fórm. 05.342

Fórm. 670

"ANO DEL SESQUICENTENARIO DE LA POLICIA"

SUPERINTENDENCIA
N°. 3

CORRESPONDIENTE AL FORM.598/979.3-3ra.

M E M O R A N D U M Nº 5.289/979.cdif.

REFERENTE A: LAVIN ROUCO; Miguel Angel.

REGISTRAMOS: LAVIN ROUCO; Miguel Angel.

DOCUMENTO: C.I. 911.921. Ppte. 245.8dl.

DOMICILIO: Juan Cacobo Rouseau Nº 3585 (1971 - 1974).

OCUPACION: empleado del Banco Mercantíl. Estudiante de Arquitectura.

DEMAS DATOS: Oriental, casado, de 32 años de edad (1974), hijo de Rafael y Azucena. casado con María Teresa PETRONE.

ANOTACIONES:- 19/IV/960. En la fecha visitó el buque soviético, Sovietskaya Ukraiana para ello es necesario inscribirse en el Consulado de la URSS. ser recomendado por alguien vinculado a dicho Consulado. 20/V/971. En la fecha fue detenido en averiguación recobrando la libertad el mismo día. por orden superior. 29/IV/974. En la fecha es detenido junto a otras personas por personal del Dpto. 5 de la DNII., en el interior de la Facultad de Arquitectura al inspeccionarse la misma por tenerse conocimiento de que allí se habría producido quema de "conetes" y volanteada. Recobró la libertad el 30/IV/974, por orden superior. 9/XI/977. Realiza trámite de Pasaporte con intenciones de viajar a Bolivia, formulario Nº 1032.-

EL JEFE DEL DEPARTAMENTO 3

WASHINGTON DOS SANTOS AGUINAGA
SUB - COMISARIO

104363

2173

A DE COMANDANTES
EN JEFE
CIO DE INFORMACION DE DEFENSA

"AÑO DEL SESQUICENTENARIO DE LA POLICIA"

DEPARTAMENTO	DIA	MES	AÑO
Montevideo	15	3	1979

N.o 598 mcb-

SOLICITUD DE CONSTANCIA DE HABILITACION PARA CARGOS PUBLICOS -

TITULAR	APELLIDO PATERNO: LAVIN	APELLIDO MATERNO: ROUCO	
	PRIMER NOMBRE: MIGUEL	SEGUNDO NOMBRE: ANGEL	
PADRE	PRIMER NOMBRE: RAFAEL	SEGUNDO NOMBRE: //////////	
MADRE	PRIMER NOMBRE: ASUCENA	SEGUNDO NOMBRE: //////////	

FECHA Y LUGAR DE NACIMIENTO	DIA	MES	AÑO	PAIS	LOCALIDAD o PROVINCIA	NACIONALIDAD
	10	9	1941	URUGUAY	MONTEVIDEO	oriental,casado.

1	**OCUPACION**	1969 a la fecha es funcionario del Banco Central del Uruguay desempeña el cargo de Asistente de Administración
2	**DOMICILIO**	1969 a 1974 se domicilió en la finca de Juan Jacobo Rousseau Nro. 3585,1974 a la fecha se domicilia en lafinca de la Avda Uruguay Nro. 1388,apto 201.-

		SERIE	NUMERO		DOC. de IDENT.
3	CREDENCIAL CIVICA	KDB	20655	Montevideo	911.921.-Mdeo.

PARA SER PRESENTADO ANTE LAS AUTORIDADES DE OBJETO DE LA TRAMITACION BANCO CENTRAL DEL URUGUAY

1 - Consignar con precisión lugar de trabajo o estudio los 10 últimos años.
2 - Consignar con precisión cada domicilio en los últimos 10 años.
3 - Consignar si ha tenido traslados y números anteriores.

X
FIRMA DEL SOLICITANTE

COMISARIA SECCIONAL 3ra

Pase a sus efectos al Departamento 3 de la D. N. I. I.

EDUARDO RODRIGUEZ SUAREZ
COMISARIO

D. N. I. I. - DEPARTAMENTO Nº 3

DIA 4 MES MAYO AÑO 1979

Se hace constar que el titular de la presente solicitud registra las siguientes anotaciones en el fichero de esta Dirección

DEPARTAMENTO Nº. 3

POSN

CON ANOTACIONES

EL JEFE DEL DEPARTAMENTO 3
WASHINGTON DOS SANTOS AGUINAGA
SUB-COMISARIO

104364

2173

J.P.M. O y M. Fórm. 05.342

Fórm. - 670

"AÑO DEL SESQUICENTENARIO DE LA [illegible]

CORRESPONDIENTE AL FORM.598/979.3-31.

M E M O R A N D U M Nº 5.289/979.cdif.

REFERENCE A: LAVIN ROUCO; Miguel Angel.

REGISTRAMOS: LAVIN ROUCO; Miguel Angel.

DOCUMENTO: C.I. 911.921. Ppte. 245.881.

DOMICILIO: Juan Cacobo Rouseau Nº 3585 (1971 - 1974).

OCUPACION: Empleado del Banco Mercantil. Estudiante de Arquitectura.

DEMAS DATOS: Oriental, casado, de 32 años de edad (1974), hijo de Rafael y Azucena. casado con María Teresa PEIRONE.

ANOTACIONES:- 19/IV/960. En la fecha visitó el buque soviético. Sovietskaya Ukraiana para ello es necesario inscribirse en el Consulado de la URSS. ser recomendado por alguien vinculado a dicho Consulado. 20/V/971. En la fecha fue detenido en averiguación recobrando la libertad el mismo día. por orden superior. 29/IV/974. En la fecha es detenido junto a otras personas por personal del Dpto. 5 de la DNII., en el interior de la Facultad de Arquitectura al inspeccionarse la misma por tenerse conocimiento de que allí se habría producido quema de "conetes" y volanteada. Recobró la libertad el 30/IV/974, por orden superior. 9/XI/977. Realiza trámite de Pasaporte con intenciones de viajar a Bolivia, formulario Nº 1032.-

EL JEFE DEL DEPARTAMENTO 3

WASHINGTON DOS SANTOS AGUINAGA
SUB - COMISARIO

104364

2173

[redacted] DE COMANDANTES
EN JEFE
SERVICIO DE INFORMACION DE DEFENSA

"AÑO DEL SESQUICENTENARIO DE LA POLICIA"

DEPARTAMENTO	DIA	MES	AÑO
Montevideo	15	3	1979

N.o 599 mmb.-

C/4 - SOLICITUD DE CONSTANCIA DE HABILITACION PARA CARGOS PUBLICOS -

	APELLIDO PATERNO	APELLIDO MATERNO
TITULAR	GALLEGO de LOPEZ	PEREIRA
	PRIMER NOMBRE	SEGUNDO NOMBRE
	LAURA	///////
PADRE	PRIMER NOMBRE	SEGUNDO NOMBRE
	Ramón	///////
MADRE	PRIMER NOMBRE	SEGUNDO NOMBRE
	María	Eularia

FECHA Y LUGAR DE NACIMIENTO	DIA	MES	AÑO	PAIS	LOCALIDAD o PROVINCIA	NACIONALIDAD
	3	2	1937	URUGUAY	MONTEVIDEO	oriental, casada

1	OCUPACION	1969 a la fecha Médico del Ministerio de Salud Pública
2	DOMICILIO	1969 a 1971 Cerrito 215,1971 a la fecha se domicilia en la fincade la calle Paraguay Nro.1547 apto 607.-

		SERIE	NUMERO			
3	CREDENCIAL CIVICA	AAB	4646	Montevideo	DOC. de IDENT.	681.328 Mdeo.

PARA SER PRESENTADO ANTE LAS AUTORIDADES DE MINISTERIO DE SALUD PUBLICA
OBJETO DE LA TRAMITACION

1 - Consignar con precisión lugar de trabajo o estudio los 10 últimos años.
2 - Consignar con precisión cada domicilio en los últimos 10 años.
3 - Consignar si ha tenido traslados y números anteriores.

X Laura Gallego
FIRMA DEL SOLICITANTE

COMISARIA SECCIONAL 3ra

Pase a sus efectos al Departamento 3 de la D. N. I. I.

EDUARDO [illegible] SUAREZ .-
COMISARIO

D. N. I. I.-.DEPARTAMENTO Nº 3

DIA 4 MES MAYO AÑO 1979

Se hace constar que el titular de la presente solicitud registra las siguientes anotaciones en el fichero de esta Dirección

DEPARTAMENTO Nº. 3

CON ANOTACIONES

EL JEFE DEL DEPARTAMENTO 3

WASHINGTON DOS SANTOS AGUIRAGA
SUB-COMISARIO

104305

2173

J.P.M. O y M Fórm. 05.342

Fórm. . 670

"AÑO DEL SESQUICENTENARIO DE LA POLICIA"

DIRECCION NACIONAL DE INFORMACION E INTELIGENCIA — DPTO. Nº 3

DEPARTAMENTO Nº. 3

CORRESPONDE AL FORMULARIO Nº 599.Secc.3a.15/3/79.-

MEMORANDUM Nº 9660/79 mam.-

REFERENTE A:	GALLEGO PEREIRA DE LOPEZ, Laura
REGISTRAMOS	GALLEGO, Laura
DOCUMENTO / S:	No figura
D O M I C I L I O:	No figura
OTROS DATOS:	Médico

ANOTACIONES: 26/11/71.-Diario "Ahora" de fecha 26/XI/71, pag. 6: Figura en una nómina de Médicos que apoyan al "Frente Amplio".-

EL JEFE DEL DEPARTAMENTO

WASHINGTON DOS SANTOS AGUINAGA
SUB-COMISARIO

2173

104365

JUNTA DE COMANDANTES
EN JEFE
SERVICIO DE INFORMACION DE DEFENSA

"AÑO DEL SESQUICENTENARIO DE LA POLICIA"

DEPARTAMENTO	DIA	MES	AÑO
Montevideo	15	3	1979

N.o 607 mbc

C/A - SOLICITUD DE CONSTANCIA DE HABILITACION PARA CARGOS PUBLICOS -

	PRIMER NOMBRE	SEGUNDO NOMBRE	APELLIDO PATERNO	APELLIDO MATERNO
TITULAR	ALVARO	///////////	PLACERES	AMENEDO
PADRE	ALBERICO	///////////		
MADRE	MARIA	ELIA		

FECHA Y LUGAR DE NACIMIENTO	DIA	MES	AÑO	PAIS	LOCALIDAD o PROVINCIA	NACIONALIDAD
	18	9	1952	Uruguay	Montevideo	uruguayo/soltero

1 OCUPACION Desde el año 1968 al 70 Liceo Elbio Fernandez e Inmaculada Consección del 71 al 72 Liceo Juan 23, del 73 a la fecha Facultad de Medicina.-

2 DOMICILIO Desde el año 1968 al 73 en la calle 19 de Abril Nº 3337, del 73 a la fecha en la calle Mercedes Nº 862 apto 301, Piso 3ro.-

3 CREDENCIAL CIVICA	SERIE	NUMERO		DOC. de IDENT.
	8QA	12888	Montevideo	1.058.606

POLICIA DEPARTAMENTAL MONTEVIDEO

PARA SER PRESENTADO ANTE LAS AUTORIDADES DE
OBJETO DE LA TRAMITACION Ministerio de Salud Pública.-
practicante de Medicina.-

1 - Consignar con precisión lugar de trabajo o estudio los 10 últimos años.
2 - Consignar con precisión cada domicilio en los últimos 10 años.
3 - Consignar si ha tenido traslados y números anteriores.

ALVARO PLACERES AMENEDO
FIRMA DEL SOLICITANTE

COMISARIA SECCIONAL 3ra

Pase a sus efectos al Departamento 3 de la D. N. I. I.

EDUARDO RODRIGUEZ SUAREZ
COMISARIO

D. N. I. I. - DEPARTAMENTO Nº 3

DIA 4 MES MAYO AÑO 1979

Se hace constar que el titular de la presente solicitud registra las siguientes anotaciones en el fichero de esta Dirección

DEPARTAMENTO N°. 3

POST

CON ANOTACIONES

EL JEFE DEL DEPARTAMENTO 3

WASHINGTON DOS SANTOS AGUINAGA
SUB - COMISARIO

2173

104366

"AÑO DEL SESQUICENTENARIO DE LA POLICIA"

CORRESPONDIENTE AL FORM. 607/979.S-3ra.

M E M O R A N D U M Nº 5.294/979.cdif.

DEPARTAMENTO Nº. 8

REFERIMOS A: PLACERES AMENEDO; Alvaro.

REGISTRAMOS: AMENEDO; Alvaro Placeres.

DOCUMENTO: C.I. 1.058.606.

DOMICILIO: Mercedes Nº 862 Apto. 301.

DEMAS DATOS: Oriental, soltero, de 22 años de edad (1975).

ANOTACIONES:- Según relación adjunta al Memorandum Nº 1320 de la Dirección de Grupos de Apoyo, el titular fue internado el 13 de setiembre de 1975 en el Establecimiento Cilindro.- CCP

EL JEFE DEL DEPARTAMENTO 3

WASHINGTON DOS SANTOS AGUINAGA
SUB - COMISARIO

104366

2173

00636

JUNTA DE COMANDANTES EN JEFE

SERVICIO DE INFORMACION DE DEFENSA

"AÑO DEL SESQUICENTENARIO DE LA POLICIA"

DEPARTAMENTO	DIA	MES	AÑO
Montevideo	14	3	1979

N.o 587 mbc

C/A

- SOLICITUD DE CONSTANCIA DE HABILITACION PARA CARGOS PUBLICOS -

TITULAR	APELLIDO PATERNO: JORGE de aNUÑEZ	APELLIDO MATERNO: TERNI
	PRIMER NOMBRE: ANA	SEGUNDO NOMBRE: MARIA
PADRE	PRIMER NOMBRE: LUIS	SEGUNDO NOMBRE: //////////
MADRE	PRIMER NOMBRE: MARIA	SEGUNDO NOMBRE: LUISA

FECHA Y LUGAR DE NACIMIENTO	DIA	MES	AÑO	PAIS	LOCALIDAD o PROVINCIA	NACIONALIDAD
	27	4	1939	Uruguay	Montevideo	uruguaya/casada

1	**OCUPACION**	Desde el año 1968 hasta la fecha trabaja en el Ministerio de Salud Pública ,Mutualista Universal,sindicato Medico con el cargo de Doctora.-
2	**DOMICILIO**	Desde el año 1968 hasta la fecha en la calle Carlos Roxlo Nº 1538 apt 101.-

3	**CREDENCIAL CIVICA**	SERIE: BCA	NUMERO: 27909	Montevideo	**DOC. de IDENT.**	1.279.089

PARA SER PRESENTADO ANTE LAS AUTORIDADES DE Ministerio de Salud Pública.-
OBJETO DE LA TRAMITACION

1 - Consignar con precisión lugar de trabajo o estudio los 10 últimos años.
2 - Consignar con precisión cada domicilio en los últimos 10 años.
3 - Consignar si ha tenido traslados y números anteriores.

ANA MARIA JORGE TERNI de NUNEZ
FIRMA DEL SOLICITANTE

COMISARIA SECCIONAL 3ra

Pase a sus efectos al Departamento 3 de la D. N. I. I.

EDUARDO RODRIGUEZ SUAREZ
COMISARIO

D. N. I. I.- DEPARTAMENTO Nº 3

DIA	MES	AÑO
4	MAYO	1979

Se hace constar que el titular de la presente solicitud registra las siguientes anotaciones en el fichero de esta Dirección

DEPARTAMENTO POST. Nº 3 POSTAL Y ADUANA

EL JEFE DEL DEPARTAMENTO 3
WASHINGTON ITURRAGUINAGA

CON ANOTACIONES

104367

2173

J.P.M. O y M Fórm. 05.342

Fórm. 670

" AÑO DEL SESQUICENTENARIO DE LA POLICIA "

CORRESPONDIENTE AL FORM. Nro.587/979/S-3ra.-

M E M O R A N D U M Nro.9418/979/slv.-

REFERENTE A: JORGE de NUÑEZ; Ana María (apellido materno TERNI)/-

REGISTRAMOS: JORGE de NUÑEZ; Ana M.- (Dra.).-

OCUPACION: Médico.-

ANTECEDENTES: Diario "Ahora" de fecha 26/11/971.-pág.6.- Figura en una nómina de Médicos que apoyan al Frente Amplio.-

EL JEFE DEL DEPARTAMENTO 3

WASHINGTON LUIS [illegible] ACUNAGA

104367

2173

JUNTA DE COMANDANTES
EN JEFE PAYSANDU
SERVICIO DE INFORMACION DE DEFENSA 4806

DEPARTAMENTO	DIA	MES	AÑO
Montevideo	9	3	79

N.o 558

1 C/A - SOLICITUD DE CONSTANCIA DE HABILITACION PARA CARGOS PUBLICOS -

TITULAR	APELLIDO PATERNO: CAMPAÑA	APELLIDO MATERNO: PESCE	
	PRIMER NOMBRE: Raúl	SEGUNDO NOMBRE: Enrique	
PADRE	PRIMER NOMBRE: Ernesto	SEGUNDO NOMBRE: Raul	
MADRE	PRIMER NOMBRE: Nilda	SEGUNDO NOMBRE: Nieta	

FECHA Y LUGAR DE NACIMIENTO	DIA	MES	AÑO	PAIS	LOCALIDAD o PROVINCIA	NACIONALIDAD
	25	12	43	R. O. Uruguay	Paysandú	Oriental=Soltero

1 OCUPACION: Desde 1967 a la fecha trabaje como Auxiliar 2do. Administrativo en el Centro Docente del Cerro (U.T.U.) desde 1976 a la fecha en las oficinas técnicas de Paysandú.

2 DOMICILIO: Desde 1968 hasta 1976 en Charruas no. 933 apto. 1 (Paysandú) desde 1976 a la fecha en Uruguay no. 1754 apto. 1. =

3 CREDENCIAL CIVICA	SERIE	NUMERO		DOC. de IDENT.
	KBA	1546	sin traslado	58.254 (Paysandú)

PARA SER PRESENTADO ANTE LAS AUTORIDADES DE Universidad del Trabajo (U.T.U.)
OBJETO DE LA TRAMITACION

1 - Consignar con precisión lugar de trabajo o estudio los 10 últimos años.
2 - Consignar con precisión cada domicilio en los últimos 10 años.
3 - Consignar si ha tenido traslados y números anteriores.

FIRMA DEL SOLICITANTE

COMISARIA SECCIONAL 3ra

Pase a sus efectos al Departamento 3 de la D. N. I. I.

Eduardo [illegible] Lopez Blanco
COMISARIO

D. N. I. I. - DEPARTAMENTO Nº 3

DIA 04 MES MAYO AÑO 1979

Se hace constar que el titular de la presente solicitud registra las siguientes anotaciones en el fichero de esta Dirección

DEPARTAMENTO Nº. 3

CON ANOTACIONES

EL JEFE DEL DEPARTAMENTO 3
WASHINGTON DOS SANTOS AGUINAGA
SUB - COMISARIO

104368

2173

J.P.M. O y M Fórm. 05.342

Fórm.. 670

JEFATURA DE POLICIA DE PAYSANDU REGISTRA:

REFERENTE: CAMPANELLA PESCE. RAUL ENRIQUE.-

REGISTRA : CAMPANELLA PESCE. RAUL ENRIQUE.-

DOCUMENTOS: C.I.Pdú. Nº.58.254; C.Cívica. Serie K.B.A. Nº.15.446; Pasaporte Nº.203.347.-

DOMICILIO: Charrúa Nº.933.Apto.1.(Paysandú).-

PROFESION: Empleado.-

DATOS PERSONALES: Nacido en Paysandú el 25/12/943, hijo de Eufemio Raúl y Ilda Judith.-

ANOTACIONES: 19//1969. detenido por Medidas Prontas de Seguridad, libertad el 21/7/969.-

30/10/966. detenido por infracción al decreto Ley 10.279 libertad 4/11/966.-

ELECCIONES 1966: Integró la lista 871 del Partido Obrero Revolucionario,como Suplente a la Cámara de Representantes también actuó como Delegado de Mesa por los circuitos K.A.A Nros.1,2,4,6,8,20,21,24,33y24 serie KCB circuitos 2 y 3 por las listas 871 (P.O.R.)Trosxistas.-

ELECCIONES 1971:Fue postulado por el Partido Trosxista listas 871, en el 2do. lugar a la junta Electoral; y por la lista 2871, 2do. titular a la Junta Departamental.
También actuó como Delegado de Mesa por la serie K.A.A circuito 1 (P.D.C.).Frente Amplio lista 871(Trosxista).-

19/6/972: Interviene en una manifestación organizada por la C.N.T. en nuestra ciudad, por calle 18 de Julio, en pros- de la PAZ y la Expulsión de lis imperialistas de América Latina.-Durante el año 1972 asistió a Varias Asambleas realizadas por el P.D.C.

28/1/73: Asiste a una mesa redonda en la Sede del Frente Amplio en la calle 19 de Abril Nº. 1022, con la asistencia del Senador Enrique ERRO.-

18/2/973: Hace uso de la palabra en un acto Organizado por el Partido Trosxista en calle Guayanos y Letra "A".-

14/5/973: Hace uso de la Palabra en un acto Organizado por el Partido Trosxista en calle Uruguay y 25 de Mayo.-

2/6/973: Hace uso de la palabra en un acto Organizado por el Partido Trosxista en calle 18 de Julio y Rueguay.-

EL JEFE DEL DEPARTAMENTO 3

104368

WASHINGTON DOS SANTOS AGUINAGA
SUB-COMISARIO

2173 .../

25/5/974: Asistió a una muestra de grabados Checoslóvaco
Contemporaneo, que se efectuó en la Biblioteca Municipal
con la presencia de Embajador en Montevideo. Dr.VaclavMALOSI
En el año 1976 ocupaba el cargo de Auxiliar de 2da. Adminis-
trtivo en la Escuela Industrial de ésta ciudad.
Se encuentra comprendido en el Acta Institucional Nº.4.-jlp.-

"AÑO DEL SESQUICENTENARIO DE LA POLICIA"

JUNTA DE COMANDANTES EN JEFE
SERVICIO DE INFORMACION DE DEFENSA

DEPARTAMENTO	DIA	MES	AÑO
Montevideo	5	3	1979

N.O 509 mbc

C/A - SOLICITUD DE CONSTANCIA DE HABILITACION PARA CARGOS PUBLICOS -

TITULAR	APELLIDO PATERNO: PEREDA	APELLIDO MATERNO: RODRIGUEZ
	PRIMER NOMBRE: ALBERTO	SEGUNDO NOMBRE: EMILIO
PADRE	PRIMER NOMBRE: ALBERTO	SEGUNDO NOMBRE: //////////
MADRE	PRIMER NOMBRE: GLADYS	SEGUNDO NOMBRE: //////////

FECHA Y LUGAR DE NACIMIENTO	DIA	MES	AÑO	PAIS	LOCALIDAD o PROVINCIA	NACIONALIDAD
	11	1	1956	Uruguay	Montevideo	uruguayo/soltero

1	**OCUPACION**	Desde el año 1968 al 71 Liceo Jose Enrique Rodo Nº1, del 72 al 73 Preparatorio en el Instituto Hector Miranda, del 73 al 75 no tuvo ocupación, del 75 a la fecha Facultad de Medicina como estudiante.-
2	**DOMICILIO**	Desde el año 1968 al 73 Asunción Nº 1306 apto 19, del 73 a la fecha en la calle Yaguarón Nº 1988.-

		SERIE	NUMERO			
3	CREDENCIAL CIVICA	BFA	6271	Montevideo	**DOC. de IDENT.**	1.401.742

PARA SER PRESENTADO ANTE LAS AUTORIDADES DE
OBJETO DE LA TRAMITACION Ministerio de Educación y Cultura.-
Becario de Inuestigación.-

1 - Consignar con precisión lugar de trabajo o estudio los 10 últimos años.
2 - Consignar con precisión cada domicilio en los últimos 10 años.
3 - Consignar si ha tenido traslados y números anteriores.

ALBERTO EMILIO PEREDA RODRIGUEZ
FIRMA DEL SOLICITANTE

COMISARIA SECCIONAL 3ra

Pase a sus efectos al Departamento 3 de la D. N. I. I.

EDUARDO RODRIGUEZ SUAREZ
COMISARIO

D. N. I. I.- DEPARTAMENTO Nº 3

DIA 3 MES MAYO AÑO 1979

Se hace constar que el titular de la presente solicitud registra las siguientes anotaciones en el fichero de esta Dirección

POLICIA DEPARTAMENTO N°. 3 REGISTRO Y ARCHIVO

CON ANOTACIONES

EL JEFE DEL DEPARTAMENTO 3
WASHINGTON DOS SANTOS AGUINAGA
SUB - COMISARIO

104369 2173

J.P.M. O y M Fórm. 05.342

Fórm. . 670

"AÑO DEL SESQUICENTENARIO DE LA POLICIA"

CORRESPONDIENTE AL FORM. 509/979.S-3ra.

M E M O R A N D U M Nº 5.292/979.cdif.

REFERENTE A: PEREDA RODRIGUEZ; Alberto Emilio.

REGISTRAMOS: PEREDA RODRIGUEZ; Alberto Emilio.

DOCUMENTO: C.I. 1.401.742. Bpte. 233.829.

DOMICILIO: Yaguarón Nº 1988 (1975 - 1976).

DEMAS DATOS: Oriental, soldero, de 19 años de edad (1975).

ANOTACIONES:- Detenido el 22/IV/975 en el transcurso de la "Operación Trabajo" en que intervinieron todas las Dependencias Ejecutivas y se detuvieron más de 90 personas en prevención de posibles disturbios el 1ro. de Mayo de 1975. Ampliando la anotación anterior, los detenidos estarían vinculados a la ex - U.J.C.. Es internado en el Cilindro Municipal el 28/IV/975 en el marco de las Medidas Prontas de Seguridad. Recobra la libertad el 3/V/75. Realiza trámite de pasaporte con intenciones de viajar a los EE.UU., formulario Nº 589.-

EL JEFE DEL DEPARTAMENTO

WASHINGTON DOS SANTOS AGUINAGA
SUB - COMISARIO

2173

104369

"AÑO DEL SESQUICENTENARIO DE LA POLICIA"

...NTA DE COMANDANTES
...EN JEFE
SERVICIO DE INFORMACION DE DEFENSA

DEPARTAMENTO	DIA	MES	AÑO
Montevideo	12	3	1979

N.o 566 mbc

C/A

- SOLICITUD DE CONSTANCIA DE HABILITACION PARA CARGOS PUBLICOS -

TITULAR	APELLIDO PATERNO: CANYAS	APELLIDO MATERNO: BARSIMANDO
	PRIMER NOMBRE: MOISES	SEGUNDO NOMBRE: //////////
PADRE	PRIMER NOMBRE: ELIAS	SEGUNDO NOMBRE: //////////
MADRE	PRIMER NOMBRE: VICTORIA	SEGUNDO NOMBRE: //////////

FECHA Y LUGAR DE NACIMIENTO	DIA	MES	AÑO	PAIS	LOCALIDAD o PROVINCIA	NACIONALIDAD
	29	3	1938	Uruguay	Montevideo	uruguayo/casado

1	**OCUPACION**	Desde el año 1968 hasta la fecha trabaja en Asignaciones Familiares con el cargo de Arquitecto.-
2	**DOMICILIO**	Desde el año 1968 hasta la fecha en la calle Colonia Nº 1372 apto 202.-

		SERIE	NUMERO			
3	**CREDENCIAL CIVICA**	AQB	4106	Montevideo	**DOC. de IDENT.**	811.811

PARA SER PRESENTADO ANTE LAS AUTORIDADES DE Consejo Central de Asignaciones Familiares
OBJETO DE LA TRAMITACION

- Consignar con precisión, lugar de trabajo o estudio los 10 últimos años.
- Consignar con precisión cada domicilio en los últimos 10 años.
- Consignar si ha tenido traslados y números anteriores.

MOISES CANYAS BARSIMANDO
FIRMA DEL SOLICITANTE

POLICIA ... MONTEVIDEO

COMISARIA SECCIONAL 3ra

Pase a sus efectos al Departamento 3 de la D. N. I. I.

EDUARDO RODRIGUEZ SUAREZ
COMISARIO

D. N. I. I..-.DEPARTAMENTO Nº 3

DIA	MES	AÑO
4	MAYO	1979

Se hace constar que el titular de la presente solicitud registra las siguientes

anotaciones en el fichero de esta Dirección

DEPARTAMENTO Nº. 3

CON... ...ONES

EL JEFE DEL DEPARTAMENTO 3

WASHINGTON DOS SANTOS AGUINAGA
SUB-COMISARIO

104370

2173

J.P.M. O y M Fórm. 05.342

Fórm.. 670

"[illegible]"

[illegible] 565. Secc. 3ra. (12/3/979).-

[illegible] Nº 5.825/79.cpv.-

PRONTUARIO: [illegible], Moises.-
DOCUMENTO: C.Id. Nº 811.811.-
OCUPACION: Arquitecto.- (Caja de Asig. Familiares Nº 2).-
DOMICILIO: Colonia Nº 1372 Apto. 202 en 1973.-
DATOS PERSONALES: Oriental, casado de 35 años de edad en 1973.-
ANOTACIONES: 17/7/973: Detenido el 1/7/973 junto con otras 21 personas por personal del Dpto. Nº 5 por encontrarse ocupando el local de la Caja de - Asig. Familiares Nº 2 desde el 27/6/973 quedando detenido en la Secc. 5a. de Policia.10/1/979: El Consejo Central de Asig. Familiares lo registra con la misma anotación.-

EL JEFE DEL DEPARTAMENTO 3
WASHINGTON DOS SANTOS AGUINAGA
SUB - COMISARIO

DEPARTAMENTO Nº 3

104370

JUNTA DE COMANDANTES
EN JEFE
SERVICIO DE INFORMACION DE DEFENSA

"AÑO DEL SESQUICENTENARIO DE LA POLICIA"

DEPARTAMENTO	DIA	MES	AÑO
Montevideo	8	3	1979

N.o 543 mbc

0/9

- SOLICITUD DE CONSTANCIA DE HABILITACION PARA CARGOS PUBLICOS -

	APELLIDO PATERNO	APELLIDO MATERNO
TITULAR	CAMEJO	PIZZATTI
	PRIMER NOMBRE	SEGUNDO NOMBRE
	CASILDA	MAURICIA
PADRE	BRISTOO	//////////////
MADRE	CASILDA	//////////////

FECHA Y LUGAR DE NACIMIENTO	DIA	MES	AÑO	PAIS	LOCALIDAD o PROVINCIA	NACIONALIDAD
	2	11	1931	Uruguay	Canelones	uruguaya/soltera

1	OCUPACION	Desde el año 1968 hasta la fecha trabaja en el Hospital Pasteur con el cargo de enfermera auxiliar.-
2	DOMICILIO	Desde el año 1968 hasta la fecha en la calle Mercedes Nº 1760 apto 1.-

3 CREDENCIAL CIVICA	SERIE	NUMERO		DOC. de IDENT.
	CJA	8344	Canelones	1.610.741

Traslado a la Serie APA Nº 7516 Mdeo

A SER PRESENTADO ANTE LAS AUTORIDADES DE MINISTERIO DE SALUD PUBLICA.-
CTO DE LA TRAMITACION (Hospital Pasteur).-

1 - [illegible] con precisión lugar de trabajo o estudio los 10 últimos años.
2 - [illegible] con precisión cada domicilio en los últimos 10 años.
3 - [illegible] si ha tenido traslados y números anteriores.

Casilda M Camejo
CASILDA MAURICIA CAMEJO PIZZATTI
FIRMA DEL SOLICITANTE

COMISARIA SECCIONAL 3ra

Pase a sus efectos al Departamento 3 de la D. N. I. I.

EDUARDO RODRIGUEZ SUAREZ
COMISARIO

D. N. I. I.- DEPARTAMENTO Nº 3

DIA 4 MAYO AÑO 1979

Se hace constar que el titular de la presente solicitud registra las siguientes anotaciones en el fichero de esta Dirección

Nº 3

COMUNICACIONES

EL JEFE DEL DEPARTAMENTO 3
WASHINGTON DOS SANTOS AGUINAGA
SUB - COMISARIO

104371

2173

J.P.M. O y M Fórm. 03.342

Fórm. - 670

DEPARTAMENTO Nº. 3

"AÑO DEL PATRIMONIO NACIONAL DE LA FORESTACION"

DIRECCION GRAL. POLIC. 5ª2. Secc. 3ra. (9/3/979).-

REF. A EXP. Nº 5.826/79.cnv.-

APELLIDOS: CANESSO PERRARINI, Casilda M..-
OCUPACION: Enfermera (Piñeiro del Campo).-
DOMICILIO: Mercedes Nº 1772.-
DATOS PERSONALES: Oriental, edad 33 años en 1966.-
ANOTACIONES: 24/7/975: Afiliada Nº 26.490 al P.C. desde el 30/12/966, - según material incautado a raíz de la detención de Rodney Tibaldo Arismdi el 8/5/974: 10/10/978: Anotaciones I.J.N. a la anterior, se gun material - incautado por COA en Feb./976: "Operación Morgan".-.-.-.-.-.-.-.-.-.-.-.-

EL JEFE DEL DEPARTAMENTO 3
WASHINGTON DOS SANTOS AGUINAGA
SUB-COMISARIO

"AÑO DEL SESQUICENTENARIO DE LA POLICIA"

J. DE COMANDANTES EN JEFE
SERVICIO DE INFORMACION DE DEFENSA

DEPARTAMENTO	DIA	MES	AÑO
Montevideo	18	4	1979

N.o 734 mmb

- SOLICITUD DE CONSTANCIA DE HABILITACION PARA CARGOS PUBLICOS -

TITULAR	APELLIDO PATERNO: MOLINA	APELLIDO MATERNO: GONZALEZ
	PRIMER NOMBRE: Elena	SEGUNDO NOMBRE: //////////
PADRE	PRIMER NOMBRE: Niceforo	SEGUNDO NOMBRE: Alejandro
MADRE	PRIMER NOMBRE: Elena	SEGUNDO NOMBRE: //////

FECHA Y LUGAR DE NACIMIENTO	DIA	MES	AÑO	PAIS	LOCALIDAD o PROVINCIA	NACIONALIDAD
	30	04	1928	URUGUAY	MONTEVIDEO	oriental,soltera.

1	OCUPACION	1951 a 1973 PLUNA,1974 a la fecha es funcionaria de la Inspección General de Hacienda(Ministerio de Economía y Finanza) Cargo Jefe de Administración Grado Superior (12).-
2	DOMICILIO	1969 a 1973 Isla de Flores Nro. 1417,piso 1 apto 7.- 1974 a la fecha se domicilia en la finca de Uruguay Nro. 1378,piso 3 apto 23.-

		SERIE	NUMERO			
3	CREDENCIAL CIVICA	ALA	4270	Montevideo	DOC. de IDENT.	518.450 Mdeo.

PARA SER PRESENTADO ANTE LAS AUTORIDADES DE OBJETO DE LA TRAMITACION: INSPECCION DE HACIENDA (MINISTERIO DE ECONOMIA Y FINANZA)

1 - Consignar con precisión lugar de trabajo o estudio los 10 últimos años.
2 - Consignar con precisión cada domicilio en los últimos 10 años.
3 - Consignar si ha tenido traslados y números anteriores.

X
FIRMA DEL SOLICITANTE

COMISARIA SECCIONAL 3ra

Pase a sus efectos al Departamento 3 de la D. N. I. I.

EDUARDO RODRIGUEZ SUAREZ
COMISARIO

D. N. I. I.-. DEPARTAMENTO Nº 3

DIA	MES	AÑO
4	MAYO	1979

Se hace constar que el titular de la presente solicitud registra las siguientes anotaciones en el fichero de esta Dirección

Dirección Nacional de Información
DEPARTAMENTO Nº 3
Sec. Comunicaciones POLICIA

CON ANOTACIONES

EL JEFE DEL DEPARTAMENTO 3

WASHINGTON DOS SANTOS [illegible]
SUB-COMISARIO

104372

2 : 73

J.P.M. O y M Fórm. 05.342

Fórm.. 670

"[illegible] DEL MARTILLO DE LA LIBERTAD".-

DIRECCION NACIONAL DE INFORMACION E INTELIGENCIA — DPTO. Nº 3

Dirección Nacional de Información e Inteligencia · Sec. Cons. Nacional Fascista · DEPARTAMENTO Nº 3

CORRESPONDE AL FORMULARIO Nº 734/979/S-3era.-

MEMORANDUM Nº 10360 /979/mdt.-

REFERENTE A: - [illegible] GONZALEZ Elena.-

REGISTRAMOS - [illegible] GONZALEZ FURNIA Elena.-

DOCUMENTO / S: - C. Id. Nº 518.450.-

DOMICILIO: - Islas de Flores Nº 1417, apto. 7, en 1967.-

OTROS DATOS: - Nacida en la 15a. Secc. Judicial de Montevideo, el día 30/4/928; hija de Nicéforo Alejandro y Elena.- Funcionaria de PLUNA.-

ANOTACIONES: - IX/967:- En la fecha se establece que desempeña el cargo de Vice-Presidente de la Asociación de Funcionarios de PLUNA.-

EL JEFE DEL DEPARTAMENTO Nº 3

WASHINGTON DOS SANTOS AGUINAGA
SUB-COMISARIO

104372

2173

"AÑO DEL SESQUICENTENARIO DE LA POLICIA"

JUNTA DE COMANDANTES
EN JEFE LAVALLEJA 6903

SERVICIO DE INFORMACION DE DEFENSA

DEPARTAMENTO	DIA	MES	AÑO
Montevideo	5	3	1979

N.O 508 mbc

C/D

- SOLICITUD DE CONSTANCIA DE HABILITACION PARA CARGOS PUBLICOS -

TITULAR	APELLIDO PATERNO: TELLECHEA	APELLIDO MATERNO: VILLAGRAN
	PRIMER NOMBRE: MIGUEL	SEGUNDO NOMBRE: RAMON
PADRE	PRIMER NOMBRE: Exequiel	SEGUNDO NOMBRE: //////////////
MADRE	PRIMER NOMBRE: MARIA	SEGUNDO NOMBRE: //////////////

FECHA Y LUGAR DE NACIMIENTO	DIA	MES	AÑO	PAIS	LOCALIDAD o PROVINCIA	NACIONALIDAD
	6	5	1927	URUGUAY	LAVALLEJA	uruguayo/casado

1	**OCUPACION**	Desde el año 1968 al 76 Maestro Primaria en Canelones y Montevideo, del 76 a la fecha como Medico en el Ministerio de Salud Pública y en el Dpto de Lavalleja (Minas).-
2	**DOMICILIO**	Desde el año 1968 hasta la fecha en la calle Magallanes Nº 1642 apto 5to.-

		SERIE	NUMERO			
3	**CREDENCIAL CIVICA**	S8A	8154	LAVALLEJA	**DOC. de IDENT.**	1.575.429

PARA SER PRESENTADO ANTE LAS AUTORIDADES DE Ministerio de Salud Pública .-
OBJETO DE LA TRAMITACION
Servicio de Asistencia Externa.-

1.- Consignar con precisión, lugar de trabajo o estudio los 10 últimos años.
2.- Consignar con precisión cada domicilio en los últimos 10 años.
3.- Consignar si ha tenido traslados y números anteriores.

Miguel Tellechea
MIGUEL RAMON TELLECHEA VILLAGRAN
FIRMA DEL SOLICITANTE

COMISARIA SECCIONAL 3ra

Pase a sus efectos al Departamento 3 de la D. N. I. I.

EDUARDO RODRIGUEZ SUAREZ
COMISARIO

D. N. I. I.-. DEPARTAMENTO Nº 3

DIA 3 MES MAYO AÑO 1979

Se hace constar que el titular de la presente solicitud registra las siguientes anotaciones en el fichero de esta Dirección

JEF LAVALLEJA CARGOS

DIR. NAL. de INFORMACION e INTELIGENCIA
DEPARTAMENTO Nº 3
SEC. COMS. HAB. C. PUBLICO

EL JEFE DEL DEPARTAMENTO 3
WASHINGTON DOS SANTOS AGUINAGA
SUB-COMISARIO

CON ANOTACIONES

104373

2173

J.P.M. O y M Fórm. 05.342

Fórm.. 670

"AÑO DEL SESQUICENTENARIO DE LA POLICIA"

DIRECCION NACIONAL DE INFORMACION E INTELIGENCIA — DPTO. Nº 3

DIRECCION NACIONAL de INFORMACION e INTELIGENCIA
DEPARTAMENTO Nº 3
SEC. CUIDE... PUBLICO

CORRESPONDE AL FORMULARIO Nº 508/979/5-3ra.-

MEMORANDUM Nº 10460/978 slv.-

REFERENTE A: TELLECHEA VILLAGRAN; Miguel Ramón.-

REGISTRAMOS TELLECHEA VILLAGRAN; Miguel Ramón.-

DOCUMENTO / S: C. I. Nro.1.575.429.- C.C. S.B.A. Nro.8.154.-

DOMICILIO: Magallanes 1642 (1978).-

OTROS DATOS: Nacido el 6/5/927 en Minas (Uruguay), hijo de Exequiel Leoncio Y María Rufina.- Médico.-

ANOTACIONES: 14/6/976.- El 15/1/1974 se establece que es socio del Movimiento Coordinador de Magisterio.- Con fecha 23/6/978, solicita en Seccional 5ta. Constancia de Habilitación para Cargos Públicos, Form.Nro.425, expidiéndosele CATEGORIA "A".-

:::

EL JEFE DEL DEPARTAMENTO 3

WASHINGTON DOS SANTOS AGUINAGA
SUB-COMISARIO

104373

2173

"AÑO DEL SESQUICENTENARIO DE LA POLICIA"

JUNTA DE COMANDANTES
EN JEFE
SERVICIO DE INFORMACION DE DEFENSA

DEPARTAMENTO	DIA	MES	AÑO
Montevideo	19	3	1979

N.o 619 mrb

- SOLICITUD DE CONSTANCIA DE HABILITACION PARA CARGOS PUBLICOS -

	APELLIDO PATERNO	APELLIDO MATERNO
TITULAR	FISCHER	VEIO
	PRIMER NOMBRE	SEGUNDO NOMBRE
	Juan	Tomás
PADRE	PRIMER NOMBRE	SEGUNDO NOMBRE
	Juan	Esperanza
MADRE	PRIMER NOMBRE	SEGUNDO NOMBRE
	Margarita	Isolina

FECHA Y LUGAR DE NACIMIENTO	DIA	MES	AÑO	PAIS	LOCALIDAD o PROVINCIA	NACIONALIDAD
	11	10	1910	URUGUAY	TACUAREMBO	oriental, casado.

1	OCUPACION	1969 a la fecha es Director del Centro Psicosomático del Ministerio de Salud Pública (Hospital Maciel)
2	DOMICILIO	1969 a la fecha se domicilia en la finca de la calle Paraguay Nro. 1486.-

		SERIE	NUMERO		DOC. de IDENT.
3	CREDENCIAL CIVICA	ARB	2093	TACUAREMBO	1. 758.580.Mdeo.

PARA SER PRESENTADO ANTE LAS AUTORIDADES DE MINISTERIO DE SALUD PUBLICA
OBJETO DE LA TRAMITACION

Consignar con precisión lugar de trabajo o estudio los 10 últimos años.
Consignar con precisión cada domicilio en los últimos 10 años.
Consignar si ha tenido traslados y números anteriores.

X Juan C. Fischer Veio
FIRMA DEL SOLICITANTE

1 [illegible] SECCIONAL 3ra

Pase a sus efectos al Departamento 3 de la D. N. I. I.

EDUARDO RODRIGUEZ SUAREZ
COMISARIO

D. N. I. I. - DEPARTAMENTO Nº 3

DIA	MES	AÑO
4	MAYO	1979

Se hace constar que el titular de la presente solicitud registra las siguientes anotaciones en el fichero de esta Dirección

Dirección Nacional de Información e Inteligencia
DEPARTAMENTO Nº 3

EL JEFE DEL DEPARTAMENTO 3
WASHINGTON DOS SANTOS AGUINAGA
SUB - COMISARIO

CON ANOTACIONES

104374 | 2173 |

J.P.M. O y M Fórm. 05.342

Fórm. . 670

"AÑO DEL SESQUICENTENARIO DE LA POLICIA"

DIRECCION NACIONAL DE INFORMACION E INTELIGENCIA — DPTO. Nº 3

Dirección Nacional de Información e Inteligencia · Sec. Cons.-Hab.-C. Público · DEPARTAMENTO Nº 3

CORRESPONDE AL FORMULARIO Nº 619/979/S-3

MEMORANDUM Nº 10.215/79/nom

REFERENTE A: FISCHER MELLO : Juan Tomás

REGISTRAMOS FISCHER MELLO : Juan Tomás

DOCUMENTO / S: C.I. 3584 (Tacuarembó) C.Cív.: A.R.B. 2093

DOMICILIO: Paraguay 1486

OTROS DATOS: Nacido en la 2da. Secc.de Tacuarembó el día 11 de octubre de 1910; hijo de Juan Esperanza y Margarita Isolina; funcionario público.-

ANOTACIONES: 22/3/965: Se establece que el personal de la Embajada rusa trató de entrevistarse con el titular sin conseguirlo.- III/65: Trabaja en el Ministerio de Relaciones Exteriores.-Mantiene frecuentes contactos con los funcionarios de la Embajada checoeslovaca.-Es invitado por éstos a una recepción, donde concurrirán entre otros, Pivel Devoto, Mario Ubillos, Rodriguez Camuso,Nastrángelo,Glauco Segovia,Svetogorski, la cual se realizará el día 31 del mismo mes.-// 14/12/967: Según material obtenido en el allanamiento efectuado en la sede del Partido Socialista, integra el Cimité Amigos de "El Sol' Es contribuyente al Partido Socialista.-

EL JEFE DEL DEPARTAMENTO 3

WASHINGTON DOS SANTOS AGUINAGA
SUB - COMISARIO

104374 2173

...DEL SESQUICENTENARIO DE LA P...

...E COMANDANTES
EN JEFE TACUAREMBO
SERVICIO DE INFORMACION DE DEFENSA 6242

DEPARTAMENTO	DIA	MES	AÑO
TACUAREMBO	6	3	979

N.o 535. =

- SOLICITUD DE CONSTANCIA DE HABILITACION PARA CARGOS PUBLICOS -

	APELLIDO PATERNO	APELLIDO MATERNO
TITULAR	CABRERA	RODRIGUEZ
	PRIMER NOMBRE	**SEGUNDO NOMBRE**
	ELIDA	
PADRE	PRIMER NOMBRE	SEGUNDO NOMBRE
	DARIO	
MADRE	PRIMER NOMBRE	SEGUNDO NOMBRE
	ROSALIA	

FECHA Y LUGAR DE NACIMIENTO	DIA	MES	AÑO	PAIS	LOCALIDAD o PROVINCIA	NACIONALIDAD
	6	8	948	R. O. del URUGUAY	TACUAREMBO	ORIENTAL/ SOLTERA

1 OCUPACION

Del año 1969 hasta 1970 estudio en el Liceo de Tacuarembó. =
Del año 1970 hasta 1975 estudio en la Escuela Carlos Reyes. =
Del año 1975 hasta la fecha trabaja en el Hospital de Clinicas con el cargo de pers. =

2 DOMICILIO

Del año 1969 hasta 1970 vivio en la calle Igualdad s/n Dpto. de / Tacuarembó. = Del año 1971 hasta la fecha vive en la calle Mercedes n°. 924. =

3 CREDENCIAL CIVICA	SERIE	NUMERO		**DOC. de IDENT.**
	CAA	32.206	TACUAREMBO	1.612.708. =

PARA SER PRESENTADO ANTE LAS AUTORIDADES DE HOSPITAL DE CLINICAS. =
OBJETO DE LA TRAMITACION

1 - Consignar con precisión lugar de trabajo o estudio los 10 últimos años.
2 - Consignar con precisión cada domicilio en los últimos 10 años.
3 - Consignar si ha tenido traslados y números anteriores.

ELIDA CABRERA RODRIGUEZ. =
FIRMA DEL SOLICITANTE

1 COMISARIA SECCIONAL 3ra. =3ra. =

Pase a sus efectos al Departamento 3 de la D. N. I. I.

EDUARDO [illegible] SUAREZ. =
COMISARIO

D. N. I. I. - DEPARTAMENTO Nº 3

DIA	MES	AÑO
3	MAYO	1979

Se hace constar que el titular de la presente solicitud registra las siguientes

anotaciones en el fichero de esta Dirección

JEF TACUAREMBO CARECE.

DEPARTAMENTO Nº. 3

CON ANOTACIONES

EL JEFE DEL DEPARTAMENTO 3
WASHINGTON DOS SANTOS AGUINAGA
[illegible]

104375 2173 - 1

J.P.M. O y M Fórm. 05.342

Fórm. 670

"AÑO DEL SESQUICENTENARIO DE LA POLICIA"

CORRESPONDE A FORM. 535. Secc. 3ra. (8/3/979).-

MEMORANDUM Nº 7.815/79.cpv.-

REGISTRADOS: CABRERA, Elida.-
OCUPACION: Funcionaria del Hospital de Clínicas.-
OTROS DATOS: No se registran.-
ANOTACIONES: 8/12/977: Figura en caracter de suplente Nº 18vo. por la lista Nº 3 Lema: "Por la vivienda propia", sub-lema: "Por la compensación por antiguedad", para integrar la Comisión Directiva de la Asoc. de Funcionarios del Hospital de Clínicas "Dr. Manuel Quintela", por el período 1961/62. Se establece que dicha lista era de tendencia marxista.-

(b)

EL JEFE DEL DEPARTAMENTO 8

WASHINGTON DOS SANTOS AGUINAGA
SUB-COMISARIO

"AÑO DEL SESQUICENTENARIO DE LA POLICIA"

JEFATURA DE COMANDANTES EN JEFE
SERVICIO DE INFORMACION DE DEFENSA

DEPARTAMENTO	DIA	MES	AÑO
MONTEVIDEO	20	10	979

N.o 1.453.-

- SOLICITUD DE CONSTANCIA DE HABILITACION PARA CARGOS PUBLICOS -

TITULAR	APELLIDO PATERNO: SANTINI de GALLINAL	APELLIDO MATERNO: DONINALLI	
	PRIMER NOMBRE: ALICIA	SEGUNDO NOMBRE: JUANA	
PADRE	PRIMER NOMBRE: ALEJANDRO	SEGUNDO NOMBRE:	
MADRE	PRIMER NOMBRE: CARMEN	SEGUNDO NOMBRE:	

FECHA Y LUGAR DE NACIMIENTO	DIA	MES	AÑO	PAIS	LOCALIDAD o PROVINCIA	NACIONALIDAD
	20	6	1911	URUGUAY	SALTO	ORIENTAL/VIUDA

1	OCUPACION	Del año 1969 hasta la fecha trabaja en el Minsiterio de Justicia con el cargo de Fiscal Adjunto.-
2	DOMICILIO	Del año 1969 hasta la fecha vive en Río Barnco Nº. 1441, piso 4to.- apto. 402.-

		SERIE	NUMERO		DOC. de IDENT.
3	CREDENCIAL CIVICA	A.X.A	4991	MONTEVIDEO	245.805.-

PARA SER PRESENTADO ANTE LAS AUTORIDADES DE MINISTERIO DE JUSTICIA.-
OBJETO DE LA TRAMITACION

1. Consignar con precisión lugar de trabajo o estudio los 10 últimos años.
2. Consignar con precisión cada domicilio en los últimos 10 años.
3. Consignar si ha tenido traslados y números anteriores.

Alicia Santini de Gallinal
ALICIA JUANA SANTINI de GALLINAL
FIRMA DEL SOLICITANTE

POLICIA DE MONTEVIDEO SECCIONAL 3ra.

COMISARIA SECCIONAL 3ra.-jfd.-

Pase a sus efectos al Departamento 3 de la D. N. I. I.

EDUARDO RODRIGUEZ SUAREZ.-
COMISARIO

D. N. I. I. - DEPARTAMENTO Nº 3

DIA	MES	AÑO
24	10	78

Se hace constar que el titular de la presente solicitud registra las siguientes anotaciones en el fichero de esta Dirección

DIR. NAL. de INFORMACION e INTELIGENCIA
DEPARTAMENTO Nº 3
SEC. CONS. HAB C PUBLICO

SIN ANOTACIONES

POR EL JEFE DEL DEPARTAMENTO N.o 3
y por su or[illegible]

104376 — 2173

Benito [illegible]NZALEZ BONILLA
SUB-COMISARIO

J.P.M. O y M Fórm. 05.342 — Fórm. . 670

JUNTA DE COMANDANTES
EN JEFE
SERVICIO DE INFORMACION DE DEFENSA

DEPARTAMENTO	DIA	MES	AÑO
Montevideo,	19	10	1979

N.o 1.451.-

SOLICITUD DE CONSTANCIA DE HABILITACION PARA CARGOS PUBLICOS -

	APELLIDO PATERNO	APELLIDO MATERNO
TITULAR	IPARRAGUERRE	CABRERA.-
	PRIMER NOMBRE	SEGUNDO NOMBRE
	Emilio	Elbio.-
PADRE	PRIMER NOMBRE	SEGUNDO NOMBRE
	Francisco	Emilio.-
MADRE	PRIMER NOMBRE	SEGUNDO NOMBRE
	María	Amelia.-

FECHA Y LUGAR DE NACIMIENTO	DIA	MES	AÑO	PAIS	LOCALIDAD o PROVINCIA	NACIONALIDAD
	15	12	1947	URUGUAY	Montevideo,	oriental, casado.

1	OCUPACION	Desde 1968 hasta 1974 trabajó en DATA (Direc. Asesoría Técnica de Arrendamientos), luego de 1974 hasta la fecha en el Juzgado Ltdo. de Menores de 1er.turno, desempeñándose con el cargo de Oficial 2do.-
2	DOMICILIO	Desde 1968 hasta la fecha en Miguelete Nro.1654 apto.4.-

		SERIE	NUMERO		DOC. de IDENT.
3	CREDENCIAL CIVICA	BEB	6994.	Montevideo,	1.110.116-8.-

PARA SER PRESENTADO ANTE LAS AUTORIDADES DEL MINISTERIO DE JUSTICIA.-
OBJETO DE LA TRAMITACION

1 - Consignar con precisión lugar de trabajo o estudio los 10 últimos años.
2 - Consignar con precisión cada domicilio en los últimos 10 años.
3 - Consignar si ha tenido traslados y números anteriores.

EMILIO ELBIO IPARRAGUERRE CABRERA.-
FIRMA DEL SOLICITANTE

POLICIA DE MONTEVIDEO — SECCIONAL 3RA.

COMISARIA SECCIONAL

Pase a sus efectos al Departamento 3 de la D. N. I. I.

EDUARDO RODRIGUEZ SUAREZ
COMISARIO

D. N. I. I.- DEPARTAMENTO Nº 3

DIA	MES	AÑO
24	10	79

Se hace constar que el titular de la presente solicitud registra las siguientes anotaciones en el fichero de esta Dirección

DIR. NAL. de INFORMACION e INTELIGENCIA — DEPARTAMENTO Nº 3 — SEC. CONS. HAB. C. PUBLICOS

SIN ANOTACIONES

104377

POR EL JEFE DEL DEPARTAMENTO N.o 3
y por su orden

Benito GONZALEZ BONILLA
SUB - COMISARIO

2173

J.P.M. O y M Fórm. 05.342

Fórm.. 670

JUNTA DE COMANDANTES
EN JEFE
SERVICIO DE INFORMACION DE DEFENSA

"AÑO DEL SESQUICENTENARIO DE LA POLICIA"

DEPARTAMENTO	DIA	MES	AÑO
MONTEVIDEO	19	10	979

N.o 1.448.-

SOLICITUD DE CONSTANCIA DE HABILITACION PARA CARGOS PUBLICOS -

TITULAR	APELLIDO PATERNO: SANCHEZ	APELLIDO MATERNO: MARQUEZ	
	PRIMER NOMBRE: RAQUEL	SEGUNDO NOMBRE:	
PADRE	PRIMER NOMBRE: OSVALDO	SEGUNDO NOMBRE:	
MADRE	PRIMER NOMBRE: DELIA	SEGUNDO NOMBRE: ESTHER	

FECHA Y LUGAR DE NACIMIENTO	DIA	MES	AÑO	PAIS	LOCALIDAD o PROVINCIA	NACIONALIDAD
	1	10	1936	URUGUAY	MONTEVIDEO	ORIENTAL/SOLTERA

1	OCUPACION	Del año 1969 hasta la fecha trabaja en el Ministerio de Justicia con el cargo de Oficial 1ra.(Administrativo 1ro.).-
2	DOMICILIO	Del año 1969 hasta la fecha vive en Plaza Cagancha Nº. 1356 piso 7 apto. 704.-

3	CREDENCIAL CIVICA	SERIE	NUMERO		DOC. de IDENT.
		A.I.B.	3812	MONTEVIDEO	864.348.-

PARA SER PRESENTADO ANTE LAS AUTORIDADES DE MINISTERIO DE JUSTICIA.-
OBJETO DE LA TRAMITACION

1 - Consignar con precisión lugar de trabajo o estudio los 10 últimos años.
2 - Consignar con precisión cada domicilio en los últimos 10 años.
3 - Consignar si ha tenido traslados y números anteriores.

Raquel Sánchez Márquez
RAQUEL SANCHEZ MARQUEZ.-
FIRMA DEL SOLICITANTE

POLICIA DE MONTEVIDEO SECCIONAL 3ra.

COMISARIA SECCIONAL 3ra.-jfd.-

Pase a sus efectos al Departamento 3 de la D. N. I. I.

EDUARDO RODRIGUEZ SUAREZ.-
COMISARIO

D. N. I. I. DEPARTAMENTO Nº 3

DIA	MES	AÑO
24	10	79

Se hace constar que el titular de la presente solicitud registra las siguientes anotaciones en el fichero de esta Dirección

DIR. NAL. de INFORMACION INTELIGENCIA
DEPARTAMENTO Nº 3
D. SEC. CONS. HAB C. PUBLICO

SIN ANOTACIONES

104378

POR EL JEFE DEL DEPARTAMENTO N.o 3
y por su

Benito GONZALEZ RONILLA
SUB - COMISARIO

R 2173

J.P.M. O y M Fórm. 05.342

Fórm.. 670

"AÑO DEL SESQUICENTENARIO DE LA POLICIA"

JUNTA DE COMANDANTES EN JEFE
SERVICIO DE INFORMACION DE DEFENSA

DEPARTAMENTO	DIA	MES	AÑO
MONTEVIDEO	19	10	979

N.o 1.447.=

5/14 - SOLICITUD DE CONSTANCIA DE HABILITACION PARA CARGOS PUBLICOS -

	APELLIDO PATERNO	APELLIDO MATERNO
TITULAR	SCHIAVO	GRAÑA
	PRIMER NOMBRE	SEGUNDO NOMBRE
	MARIA	NELLY
PADRE	PRIMER NOMBRE	SEGUNDO NOMBRE
	ISAAC	CLOTILDE
MADRE	PRIMER NOMBRE	SEGUNDO NOMBRE
	NELLY	

FECHA Y LUGAR DE NACIMIENTO	DIA	MES	AÑO	PAIS	LOCALIDAD o PROVINCIA	NACIONALIDAD
	24	10	1930	URUGUAY	ROCHA	ORIENTAL/DIVORCIADA

1	**OCUPACION**	Del año 1969 hasta la fecha trabaja en el Ministerio de Justicia con el cargo de Sub.Jefe de Sección.=
2	**DOMICILIO**	Del año 1969 hasta 1972 vivio en Juan de Dios Peza Nº. 2465,apto. 1.= Del año 1973 hasta la fecha vive en Avda, Libertador Nº. 1971,apto.= 501.=

		SERIE	NUMERO			
3	**CREDENCIAL CIVICA**	E.A.A.	18.522	ROCHA	**DOC. de IDENT.**	1.178.629.=

PARA SER PRESENTADO ANTE LAS AUTORIDADES DE MINISTERIO DE JUSTICIA.=
OBJETO DE LA TRAMITACION

1 - Consignar con precisión lugar de trabajo o estudio los 10 últimos años.
2 - Consignar con precisión cada domicilio en los últimos 10 años.
3 - Consignar si ha tenido traslados y números anteriores.

María Nelly Schiavo Graña
MARIA NELLY SCHIAVO GRAÑA.=
FIRMA DEL SOLICITANTE

POLICIA DE MONTEVIDEO SECCIONAL

COMISARIA SECCIONAL 3ra.=jfd.=

Pase a sus efectos al Departamento 3 de la D. N. I. I.

EDUARDO RODRIGUEZ SUAREZ.=
COMISARIO

D. N. I. I. - DEPARTAMENTO Nº 3

DIA	MES	AÑO
24	10	79

Se hace constar que el titular de la presente solicitud registra las siguientes anotaciones en el fichero de esta Dirección

DIR. NAL. de INFORMACION e INTELIGENCIA
DEPARTAMENTO Nº 3
SEG. CONS.

SIN ANOTACIONES

104379

POR EL JEFE DEL DEPARTAMENTO N.o 3
y por su

2173

Benito GONZALEZ BONILLA
SUB - COMISARIO

J.P.M. O y M Fórm 05.342

Fórm.. 670

"AÑO DEL SESQUICENTENARIO DE LA POLICIA"

JUNTA DE COMANDANTES EN JEFE
SERVICIO DE INFORMACION DE DEFENSA

DEPARTAMENTO	DIA	MES	AÑO
MONTEVIDEO	19	10	1979

N.o 1.446.-

- SOLICITUD DE CONSTANCIA DE HABILITACION PARA CARGOS PUBLICOS -

TITULAR	APELLIDO PATERNO: BARDESIO.-	APELLIDO MATERNO: VILA.-
	PRIMER NOMBRE: MARIA.-	SEGUNDO NOMBRE: JULIA.- ESTEFANIA.-
PADRE	PRIMER NOMBRE: GREGORIO.-	SEGUNDO NOMBRE: ////
MADRE	PRIMER NOMBRE: MARIA.-	SEGUNDO NOMBRE: ORFILIA.-

FECHA Y LUGAR DE NACIMIENTO	DIA	MES	AÑO	PAIS	LOCALIDAD o PROVINCIA	NACIONALIDAD
	28	1	1921	URUGUAY.-	MONTEVIDEO	ORIENTAL/SOLTERA

1	OCUPACION	Del año 1969 a 1973 trabajó en el Juzgado de Paz de la 6ta. Sec.- Del año 1973 a la fecha trabaja en el Jdo. Ldo. de Menores de 1er. Turno, con el cargo actual de Sub-Jefe.-
2	DOMICILIO	Del año 1969 a 1971, en Avda. Centenario Nº.2845. Apto.001.- Del año 1971 a la fecha en Uruguay Nº.1378, Apto.17.-

		SERIE	NUMERO		DOC. de IDENT.
3	CREDENCIAL CIVICA	A.U.8.	1952	MONTEVIDEO.-	515.885.-

3) Traslado: AKA. 4706 MONTEVIDEO.-

PARA SER PRESENTADO ANTE LAS AUTORIDADES DE MINISTERIO DE JUSTICIA.-
OBJETO DE LA TRAMITACION

1 - Consignar con precisión lugar de trabajo o estudio los 10 últimos años.
2 - Consignar con precisión cada domicilio en los últimos 10 años.
3 - Consignar si ha tenido traslados y números anteriores.

MARIA JULIA ESTEFANIA BARDESIO VILA.-
FIRMA DEL SOLICITANTE

COMISARIA SECCIONAL 3ra. gap.

Pase a sus efectos al Departamento 3 de la D. N. I. I.

EDUARDO RODRIGUEZ SUAREZ.-
COMISARIO

D. N. I. I..- DEPARTAMENTO Nº 3

DIA	MES	AÑO
24	10	79

Se hace constar que el titular de la presente solicitud registra las siguientes anotaciones en el fichero de esta Dirección

DIR. NAL. de INFORMACION e INTELIGENCIA
DEPARTAMENTO Nº 3
SEC. CONS.

SIN ANOTACIONES

104330

POR EL JEFE DEL DEPARTAMENTO N.o 3
y por su orden

Benito GONZALEZ BONILLA
SUB - COMISARIO

2173 · 1

J.P.M. O y M Fórm 05.342

Fórm.. 670

"AÑO DEL SESQUICENTENARIO DE LA POLICIA"

JUNTA DE COMANDANTES
EN JEFE
SERVICIO DE INFORMACION DE DEFENSA

DEPARTAMENTO	DIA	MES	AÑO
MONTEVIDEO	19	10	979

N.o 1.445.=

S/D

- SOLICITUD DE CONSTANCIA DE HABILITACION PARA CARGOS PUBLICOS -

TITULAR	APELLIDO PATERNO: REY	APELLIDO MATERNO: SOSA DIAZ
	PRIMER NOMBRE: MARIO	SEGUNDO NOMBRE:
PADRE	PRIMER NOMBRE: ALFONSO	SEGUNDO NOMBRE: MARIA
MADRE	PRIMER NOMBRE: MARIA	SEGUNDO NOMBRE: ANTONIA

FECHA Y LUGAR DE NACIMIENTO	DIA	MES	AÑO	PAIS	LOCALIDAD o PROVINCIA	NACIONALIDAD
	14	9	1928	URUGUAY	MONTEVIDEO	ORIENTAL/CASADO

1	**OCUPACION**	Del año 1969 hasta 1974 trabajo en la Junta Local de Las Piedras, como Abogado.=Del año 1974 hasta la fecha trabaja en el Ministerio de Justicia, con el cargo de Asesor.=
2	**DOMICILIO**	Del año 1969 hasta 1971 vivio en la calle Suarez Nº. 3056, apto.7.= Del año 1971 hasta 1977 vivio en Suarez Nº. 2898, apto.503.= Del año 1977 hasta la fache Mercedes Nº. 1466, apto. 501.=

		SERIE	NUMERO			
3	**CREDENCIAL CIVICA**	B.Q.A.	6200	MONTEVIDEO	**DOC. de IDENT.**	538.851.=

3) Traslado: C.D.A. 25842 LAS PIEDRAS MINISTERIO DE JUSTICIA.=

PARA SER PRESENTADO ANTE LAS AUTORIDADES DE OBJETO DE LA TRAMITACION

1 - Consignar con precisión lugar de trabajo o estudio los 10 últimos años.
2 - Consignar con precisión cada domicilio en los últimos 10 años.
3 - Consignar si ha tenido traslados y números anteriores.

MARIO REY SOSA DIAZ.=
FIRMA DEL SOLICITANTE

COMISARIA SECCIONAL 3ra. jfd.=

Pase a sus efectos al Departamento 3 de la D. N. I. I.

EDUARDO RODRIGUEZ SUAREZ.=
COMISARIO

D. N. I. I. - DEPARTAMENTO Nº 3

DIA	MES	AÑO
24	10	79

Se hace constar que el titular de la presente solicitud registra las siguientes anotaciones en el fichero de esta Dirección

DIR. NAL. de INFORMACION e INTELIGENCIA
DEPARTAMENTO Nº 3
SEC. CONS. HAB C. PUBLICO

SIN ANOTACIONES

104381

POR EL JEFE DEL DEPARTAMENTO N.o 3
y por su orden

Benito GONZALEZ BONILLA
SUB - COMISARIO

2173

J.P.M. O y M Edm. 65.342

Fórm. 670

"AÑO DEL SESQUICENTENARIO DE LA POLICIA"

NTA DE COMANDANTES
EN JEFE
SER. O DE INFORMACION DE DEFENSA

DEPARTAMENTO	DIA	MES	AÑO
MONTEVIDEO	19	10	1979

N.O 1.444.-

- SOLICITUD DE CONSTANCIA DE HABILITACION PARA CARGOS PUBLICOS -

TITULAR	APELLIDO PATERNO: ALVAREZ.-	APELLIDO MATERNO: FERNANDEZ.-
	PRIMER NOMBRE: RUSA.-	SEGUNDO NOMBRE: NANCY.-
PADRE	PRIMER NOMBRE: LAUDELINO.-	SEGUNDO NOMBRE: SALVADOR.-
MADRE	PRIMER NOMBRE: MARIA.-	SEGUNDO NOMBRE: ANGELICA.-

FECHA Y LUGAR DE NACIMIENTO	DIA	MES	AÑO	PAIS	LOCALIDAD o PROVINCIA	NACIONALIDAD
	21	8	1945	URUGUAY.-	MONTEVIDEO	ORIENTAL/DIVORC.

1	OCUPACION	Del año 1969 a 1974, realizó labores en su domicilio.- Del año 1974 a la fecha trabaja en el Jdo. Ldo. de Trabajo de 5to. Turno, con el cargo actual de Conserje de 4ta.-
2	DOMICILIO	Del año 1969 a la fecha en Hermanos Damaceno Nº.1678.-

		SERIE	NUMERO		DOC. de IDENT.	
3	CREDENCIAL CIVICA	B.F.A.	4849	MONTEVIDEO.-		1.158.717.-

PARA SER PRESENTADO ANTE LAS AUTORIDADES DE MINISTERIO DE JUSTICIA.-
OBJETO DE LA TRAMITACION

1 - Consignar con precisión lugar de trabajo o estudio los 10 últimos años.
2 - Consignar con precisión cada domicilio en los últimos 10 años.
3 - Consignar si ha tenido traslados y números anteriores.

Rosa Nancy Alvarez

ROSA NANCY ALVAREZ FERNANDEZ.-
FIRMA DEL SOLICITANTE

POLICIA MONTEVIDEO SECCIONAL 3ra.

COMISARIA SECCIONAL 3ra. gap.

Pase a sus efectos al Departamento 3 de la D. N. I. I.

EDUARDO RODRIGUEZ SUAREZ.-
COMISARIO

D. N. I. I.-.DEPARTAMENTO Nº 3

DIA	MES	AÑO
24	10	79

Se hace constar que el titular de la presente solicitud registra las siguientes anotaciones en el fichero de esta Dirección

DIR. NAL. de INFORMACION e INTELIGENCIA
DEPARTAMENTO Nº 3
SEC. CONS. HAB. C. PUBLICO

SIN ANOTACIONES

104382

POR EL JEFE DEL DEPARTAMENTO N.o 3
y por su orden

Benito GONZALEZ BONILLA
SUB - COMISARIO

2173

J.P.M. O y M Fórm. 05.342

Fórm.. 670

"AÑO DEL SESQUICENTENARIO DE LA JURA"

NTA DE COMANDANTES
EN JEFE
SERVICIO DE INFORMACION DE DEFENSA

DEPARTAMENTO	DIA	MES	AÑO
MONTEVIDEO	18	10	979

N.o 1.443.=

- SOLICITUD DE CONSTANCIA DE HABILITACION PARA CARGOS PUBLICOS -

5/a

TITULAR	APELLIDO PATERNO: LUGARO	APELLIDO MATERNO: MIGUEL	
	PRIMER NOMBRE: ELIDA	SEGUNDO NOMBRE: CRISTINA	
PADRE	PRIMER NOMBRE: LEDO	SEGUNDO NOMBRE:	
MADRE	PRIMER NOMBRE: ESTHER	SEGUNDO NOMBRE:	

FECHA Y LUGAR DE NACIMIENTO	DIA	MES	AÑO	PAIS	LOCALIDAD o PROVINCIA	NACIONALIDAD
	16	2	948	URUGUAY	CANELONES	ORIENTAL/SOLTERA

1	**OCUPACION**	Del año 1969 hasta 1973 estudio en la Facultad de Quimica.= Del año 1973 hasta la fecha trabajja en el Ministerio de Justicia con el cargo de Jefe de Sección.=
2	**DOMICILIO**	Del año 1969 hasta 1971 vivio en José Batlle y Ordoñez Nº. 219, La Paz Del año 1971 hasta la fecha vive en Julio Herrera y Obes Nº. 1377,piso 6to.=

		SERIE	NUMERO			
3	**CREDENCIAL CIVICA**	C.E.A	10.894	LAS PIEDRAS	**DOC. de IDENT.**	1.108.791-0

3) TRASLADO A.F.A 4033 MONTEVIDEO

PARA SER PRESENTADO ANTE LAS AUTORIDADES DE MINISTERIO DE JUSTICIA.=

OBJETO DE LA TRAMITACION

1 - Consignar con precisión lugar de trabajo o estudio los 10 últimos años.
2 - Consignar con precisión cada domicilio en los últimos 10 años.
3 - Consignar si ha tenido traslados y números anteriores.

Elida C. Lugaro

ELIDA CRISTINA LUGARO MIGUEL
FIRMA DEL SOLICITANTE

COMISARIA SECCIONAL 3ra.=jfc.=

Pase a sus efectos al Departamento 3 de la D. N. I. I.

EDUARDO RODRIGUEZ SUAREZ.=
COMISARIO

D. N. I. I. - DEPARTAMENTO Nº 3

DIA	MES	AÑO
24	10	79

Se hace constar que el titular de la presente solicitud registra las siguientes anotaciones en el fichero de esta Dirección:

DIR. NAL. de INFORMACION e INTELIGENCIA
DEPARTAMENTO Nº 3
SEC. VCNS. HAB. P. PUBLICO

SIN ANOTACIONES

104383

POR EL JEFE DEL DEPARTAMENTO N.o 3
y por su or

LEZ BONILLA
COMISARIO

2173

J.P.M.O y M Fórm. 05.342

Fórm.. 670

"AÑO DEL SESQUICENTENARIO DE LA POLICIA"

JUNTA DE COMANDANTES
EN JEFE
SERVICIO DE INFORMACION DE DEFENSA

DEPARTAMENTO	DIA	MES	AÑO
MONTEVIDEO	17	10	979

N.o 1.442.=

S/R - **SOLICITUD DE CONSTANCIA DE HABILITACION PARA CARGOS PUBLICOS -**

	APELLIDO PATERNO	APELLIDO MATERNO
TITULAR	RUSSO	CALABRES
	PRIMER NOMBRE	**SEGUNDO NOMBRE**
	SUSANA	
PADRE	**PRIMER NOMBRE**	**SEGUNDO NOMBRE**
	ANTONIO	
MADRE	**PRIMER NOMBRE**	**SEGUNDO NOMBRE**
	ROSA	JOSEFA

FECHA Y LUGAR DE NACIMIENTO	DIA	MES	AÑO	PAIS	LOCALIDAD o PROVINCIA	NACIONALIDAD
	8	7	936	R.O.del Uruguay	MONTEVIDEO	ORIENTAL/SOLTERA

1	**OCUPACION**	Del año 1969 hasta la fecha trabaja en el Juzgado Civil Octavo, con el cargo de Jefe de Sección.=
2	**DOMICILIO**	Del año 1969 hasta 1971 vivio en Avda. Centenario Nº. 3717, apto. 1.= Del año 1971 hasta la fecha vive en Río Branco Nº. 1991, apto. 2.=

		SERIE	NUMERO			
3	**CREDENCIAL CIVICA**	B.C.A	25.434	MONTEVIDEO.	**DOC. de IDENT.**	783.878.=

PARA SER PRESENTADO ANTE LAS AUTORIDADES DE MINISTERIO DE JUSTICIA.=
OBJETO DE LA TRAMITACION

1 - Consignar con precisión lugar de trabajo o estudio los 10 últimos años.
2 - Consignar con precisión cada domicilio en los últimos 10 años.
3 - Consignar si ha tenido traslados y números anteriores.

Susana Russo
SUSANA RUSSO CALABRES.=
FIRMA DEL SOLICITANTE

COMISARIA SECCIONAL 3ra.=jfd.=

Pase a sus efectos al Departamento 3 de la D. N. I. I.

EDUARDO RODRIGUEZ SUAREZ.=
COMISARIO

D. N. I. I. - DEPARTAMENTO Nº 3

DIA	MES	AÑO
24	10	79

Se hace constar que el titular de la presente solicitud registra las siguientes anotaciones en el fichero de esta Dirección

DIR. NAL. de INFORMACION e INTELIGENCIA
DEPARTAMENTO Nº 3
SEG. CONS. HAC C. PUBLICO

SIN ANCTACIONES

104384

POR EL JEFE DEL DEPARTAMENTO N.o 3
y por su orden

2173

Benito GONZALEZ BONILLA
SUB - COMISARIO

J.P.M. O y M Fórm. 05.342

Fórm.. 670

"AÑO DEL SESQUICENTENARIO DE LA POLICIA"

JUNTA DE COMANDANTES
EN JEFE
SERVICIO DE INFORMACION DE DEFENSA

DEPARTAMENTO	DIA	MES	AÑO
Montevideo,	16	10	79

N.o 1.441.-

- SOLICITUD DE CONSTANCIA DE HABILITACION PARA CARGOS PUBLICOS -

TITULAR	APELLIDO PATERNO: GOSLINO	APELLIDO MATERNO: ALVES.=
	PRIMER NOMBRE: Nelly	SEGUNDO NOMBRE: Yolanda.-
PADRE	PRIMER NOMBRE: Amelio	SEGUNDO NOMBRE: .-.-.-.-.
MADRE	PRIMER NOMBRE: Florencia	SEGUNDO NOMBRE: .-.-.-.-.

FECHA Y LUGAR DE NACIMIENTO	DIA	MES	AÑO	PAIS	LOCALIDAD o PROVINCIA	NACIONALIDAD
	22	3	925	URUGUAY	Dpto. de Salto.-	oriental, divorciada.-

1	**OCUPACION**	Desde el año 1968 hasta la fecha actual trabaja en el Ministerio de Justicia, desempeñándose con el cargo de Agtacial.- del Juzgado Paz 7.-
2	**DOMICILIO**	Desde 1968 hasta la fecha actual en Javier Barrios Amorín Nro.1584 apto.301.-

3	CREDENCIAL CIVICA	SERIE	NUMERO		DOC. de IDENT.
		JAB	2660.-	del Dpto. de Salto.-	1.562.397-8.-

PARA SER PRESENTADO ANTE LAS AUTORIDADES DEL MINISTERIO DE JUSTICIA.-
OBJETO DE LA TRAMITACION

1 - Consignar con precisión lugar de trabajo o estudio los 10 últimos años.
2 - Consignar con precisión cada domicilio en los últimos 10 años.
3 - Consignar si ha tenido traslados y números anteriores.

Nelly Y. Goslino

NELLY YOLANDA GOSLINO ALVES.-

FIRMA DEL SOLICITANTE

COMISARIA SECCIONAL 3ra.-mec.-

Pase a sus efectos al Departamento 3 de la D. N. I. I.

EDUARDO RODRIGUEZ SUAREZ

COMISARIO

D. N. I. I. DEPARTAMENTO Nº 3

DIA	MES	AÑO
24	10	79

Se hace constar que el titular de la presente solicitud registra las siguientes anotaciones en el fichero de esta Dirección

DIR. NAL. de INFORMACION e INTELIGENCIA — SEC. CONS. DEPARTAMENTO Nº 3

SIN ANOTACIONES

104385

POR EL JEFE DEL DEPARTAMENTO N.o 3
y por su orden

Benito GONZALEZ BONILLA
SUB - COMISARIO

B 2173

J.P.M. O y M Fórm. 05.342

Fórm.. 670

" AÑO DEL BICENTENARIO DE LA POLICIA"

JUNTA DE COMANDANTES
EN JEFE
SERVICIO DE INFORMACION DE DEFENSA

DEPARTAMENTO	DIA	MES	AÑO
Montevideo	16	10	979

N.o 1.439mnb

- SOLICITUD DE CONSTANCIA DE HABILITACION PARA CARGOS PUBLICOS -

	APELLIDO PATERNO	APELLIDO MATERNO
TITULAR	RODRIGUEZ	FIGUEIRA
	PRIMER NOMBRE	**SEGUNDO NOMBRE**
	Martín Francisco	Juan
PADRE	**PRIMER NOMBRE**	**SEGUNDO NOMBRE**
	Martín	Segundo
MADRE	**PRIMER NOMBRE**	**SEGUNDO NOMBRE**
	Rosa	----------

FECHA Y LUGAR DE NACIMIENTO	DIA	MES	AÑO	PAIS	LOCALIDAD o PROVINCIA	NACIONALIDAD
	11	2	930	URUGUAY	MONTEVIDEO	oriental, casado

1	**OCUPACION**	1969 a 1977 Ejercía la profesión Libremente (Abogado)1977 Fiscal Letrado del Dpto de Soriano, desde 6 de agosto ppdo. Fiscal Ldo del del Dpto de Florida
2	**DOMICILIO**	1969 a la fecha actual Mercedes Nro.1530 apto.602

		SERIE	NUMERO		DOC. de IDENT.	
3	**CREDENCIAL CIVICA**	AND	5695	Montevideo		560.252 Uno.

PARA SER PRESENTADO ANTE LAS AUTORIDADES DE Ministerio de Defensa.=
OBJETO DE LA TRAMITACION

1 - Consignar con precisión lugar de trabajo o estudio los 10 últimos años.
2 - Consignar con precisión cada domicilio en los últimos 10 años.
3 - Consignar si ha tenido traslados y números anteriores.

x _____
FIRMA DEL SOLICITANTE

COMISARIA SECCIONAL 3ra.

Pase a sus efectos al Departamento 3 de la D. N. I. I.

EDUARDO RODRIGUEZ SUAREZ
COMISARIO

D. N. I. I.- DEPARTAMENTO Nº 3

DIA	MES	AÑO
24	10	79.

Se hace constar que el titular de la presente solicitud registra las siguientes anotaciones en el fichero de esta Dirección

DIR. NAL. de INFORMACION e INTELIGENCIA
DEPARTAMENTO
Nº 3
SEC. CONS. HAB. C. PUBLICO

SIN ANOTACIONES

104386

POR EL JEFE DEL DEPARTAMENTO N.o 3
y por su orden

Benito GONZALEZ BONILLA
SUB COMISARIO

2173

J.P.M. O y M Fórm. 05.342

Fórm.. 670

"AÑO DEL SESQUICENTENARIO DE LA POLICIA"

JUNTA DE COMANDANTES
EN JEFE
SERVICIO DE INFORMACION DE DEFENSA

DEPARTAMENTO	DIA	MES	AÑO
MONTEVIDEO	16	10	979

N.o 1.437

- SOLICITUD DE CONSTANCIA DE HABILITACION PARA CARGOS PUBLICOS -

S/R

TITULAR	APELLIDO PATERNO: AMETRANO	APELLIDO MATERNO: BENEN TO
	PRIMER NOMBRE: ADA	SEGUNDO NOMBRE: AMELIA
PADRE	PRIMER NOMBRE: DANIEL	SEGUNDO NOMBRE:
MADRE	PRIMER NOMBRE: AMELIA	SEGUNDO NOMBRE:

FECHA Y LUGAR DE NACIMIENTO	DIA	MES	AÑO	PAIS	LOCALIDAD o PROVINCIA	NACIONALIDAD
	9	2	936	R.O.del Uruguay	MONTEVIDEO	ORIENTAL/DIVORSIADA

1	OCUPACION	Del año 1969 hasta 1972 realizo labores en su hogar.= Del año 1972 hasta 1978 trabajo en la Editorial Enciclopedia Britanica, sita en Avda, Brasil Nº. 2446.= Del año 1973 hasta la fecha trabja en el Ministerio de Justicia, con el cargo de Oficial 3ro.=
2	DOMICILIO	Del año, 1969 hasta la fecha vive en Yaguarón Nº. 1404, piso 5to. // apto. 10.=

		SERIE	NUMERO			
3	CREDENCIAL CIVICA	B.H.A.	12.400	MONTEVIDEO	DOC. de IDENT.	599.962.=

POLICIA DE MONTEVIDEO SECCIONAL 3ra.

PARA SER PRESENTADO ANTE LAS AUTORIDADES DE MINISTERIO DE JUSTICIA.=
OBJETO DE LA TRAMITACION

1. Consignar con precisión lugar de trabajo o estudio los 10 últimos años.
2. Consignar con precisión cada domicilio en los últimos 10 años.
3. Consignar si ha tenido traslados y números anteriores.

Amelia Ametrano

ADA AMELIA AMETRANO BENETO.=
FIRMA DEL SOLICITANTE

COMISARIA SECCIONAL 3ra.=jfd.=

Pase a sus efectos al Departamento 3 de la D. N. I. I.

EDUARDO RODRIGUEZ SUAREZ.=
COMISARIO

D. N. I. I.-.DEPARTAMENTO Nº 3

DIA	MES	AÑO
24	10	79

Se hace constar que el titular de la presente solicitud registra las siguientes anotaciones en el fichero de esta Dirección

DIR. NAL. de INFORMACION e INTELIGENCIA
DEPARTAMENTO Nº 3
SEC. CONS. HAB C. PUBLICO

SIN ANOTACIONES

104387

POR EL JEFE DEL DEPARTAMENTO N.o 3
y por su or[illegible]

[illegible]NILLA

2173

J.P.M. O y M Fórm. 05.342

Fórm. . 670

JUNTA DE COMANDANTES
EN JEFE
SERVICIO DE INFORMACION DE DEFENSA

"AÑO DEL SESQUICENTENARIO DE LA POLICIA"

DEPARTAMENTO	DIA	MES	AÑO
MONTEVIDEO	21	08	1979

N.o 1310

11766

- SOLICITUD DE CONSTANCIA DE HABILITACION PARA CARGOS PUBLICOS -

TITULAR	APELLIDO PATERNO: PERALTA	APELLIDO MATERNO: FERRES
	PRIMER NOMBRE: MIRTHA	SEGUNDO NOMBRE: RENEE
PADRE	PRIMER NOMBRE: BIBIANO	SEGUNDO NOMBRE: .-.-.-.-.-.
MADRE	PRIMER NOMBRE: ELIZA	SEGUNDO NOMBRE: .-.-.-.-.-.

FECHA Y LUGAR DE NACIMIENTO	DIA	MES	AÑO	PAIS	LOCALIDAD o PROVINCIA	NACIONALIDAD
	09	04	1954	URUGUAY	TACUAREMBO	ORIENTAL/SOLTERA

1	OCUPACION	DESDE 1969 A 1974 SECUNDARIA EN EL DPTO. DE TACUEREMBO, DESDE 1975 AL MES DE ABRIL DE 1979 COMO DOMESTICA EN ABADIE SANTOS Nº 923 APTO. 002 Y DESDE ABRIL A LA FECHA EN CONSTITUYENTE Nº 1785 APTO. 501(DOMESTICA)
2	DOMICILIO	DESDE 1954 A 1974 EN LA LOCALIDAD DE CERRO CHATO, DESDE 1975 AL MES DE ABRIL DE 1979 EN ABADIE SANTOS Nº 923 APTO. 002 Y DESDE EL MES DE ABRIL A LA FECHA EN COLONIA Nº 1636 HABITACION Nº 1.-

		SERIE	NUMERO		DOC. de IDENT.
3	CREDENCIAL CIVICA	A.V.B.	5946	MONTEVIDEO(SIN TRASLADOS)	1.815.221

PARA SER PRESENTADO ANTE LAS AUTORIDADES DE
OBJETO DE LA TRAMITACION MINISTERIO DE SALUD PUBLICA(INGRESO)

1 - Consignar con precisión lugar de trabajo o estudio los 10 últimos años.
2 - Consignar con precisión cada domicilio en los últimos 10 años.
3 - Consignar si ha tenido traslados y números anteriores.

FIRMA DEL SOLICITANTE
MIRTHA RENEE PERALTA FERRES

COMISARIA SECCIONAL 3ra.

Pase a sus efectos al Departamento 3 de la D. N. I. I.

EDUARDO RODRIGUEZ SUAREZ.- COMISARIO

D. N. I. I. - DEPARTAMENTO Nº 3

DIA / MES / AÑO

Se hace constar que el titular de la presente solicitud registra las siguientes anotaciones en el fichero de esta Dirección
JEF TACUAREMBO CARECE.

DIR. NAL. de INFORMACION DEF. SEC. CONS. HAB. C. PUBLICOS

SIN ANOTACIONES

POR EL JEFE DEL DEPARTAMENTO N.o 3
y por su orden

Benito GONZALEZ BONILLA
SUB - COMISARIO

104388

2173

J.P.M. O y M Form. 05 342

Fórm. 670

"AÑO DEL SESQUICENTENARIO DE LA POLICIA"

JUNTA DE COMANDANTES EN JEFE
SERVICIO DE INFORMACION DE DEFENSA

DEPARTAMENTO	DIA	MES	AÑO
MONTEVIDEO	26	10	1979

N.o 1.468.-

S/4

- SOLICITUD DE CONSTANCIA DE HABILITACION PARA CARGOS PUBLICOS -

TITULAR	APELLIDO PATERNO: DESCALZI.-	APELLIDO MATERNO: SANTOS.-
	PRIMER NOMBRE: MARTHA.-	SEGUNDO NOMBRE: ELENA.-
PADRE	PRIMER NOMBRE: HECTOR.-	SEGUNDO NOMBRE: ERNESTO.-
MADRE	PRIMER NOMBRE: BLANCA.-	SEGUNDO NOMBRE: AIDEE.-

FECHA Y LUGAR DE NACIMIENTO	DIA	MES	AÑO	PAIS	LOCALIDAD o PROVINCIA	NACIONALIDAD
	12	1	1959	URUGUAY.-	MONTEVIDEO.-	ORIENTAL/SOLTERA

1	**OCUPACION**	Del año 1969 a 1971 estudió primaria en la escuela Nº.5.- Del año 1972 a 1975 estudió secundaria en el Liceo Nº.2.- Del año 1976 a febrero del corriente año realizó labores en su domicilio.- De febrero ppdo. a la fecha actual trabaja en la Empresa "CORRENTINA" sita Charrua Nº.1918.-
2	**DOMICILIO**	Del año 1979 a la fecha en Magallanes Nº.1759.-

		SERIE	NUMERO		DOC. de IDENT.
3	CREDENCIAL CIVICA	A.M.B.	6484	MONTEVIDEO.-	1.678.191.-

PARA SER PRESENTADO ANTE LAS AUTORIDADES DE
OBJETO DE LA TRAMITACION CORTE ELECTORAL.-
(Ingreso como auxiliar Administrativa).-

1 - Consignar con precisión lugar de trabajo o estudio los 10 últimos años.
2 - Consignar con precisión cada domicilio en los últimos 10 años.
3 - Consignar si ha tenido traslados y números anteriores.

Martha Elena Descalzi Santos
MARTHA ELENA DESCALZI SANTOS.-
FIRMA DEL SOLICITANTE

POLICIA DE MONTEVIDEO JEFATURA SECCIONAL

COMISARIA SECCIONAL 3ra. gap.

Pase a sus efectos al Departamento 3 de la D. N. I. I.

EDUARDO RODRIGUEZ SUAREZ.-
COMISARIO

D. N. I. I..-.DEPARTAMENTO Nº 3

DIA	MES	AÑO
30	10	979

Se hace constar que el titular de la presente solicitud registra las siguientes anotaciones en el fichero de esta Dirección

DIR. NAL. de INFORMACION e INTELIGENCIA
DEPARTAMENTO Nº 3
DIR. GRAL. SEC. CONS. HAD. Y PUBLICO

SIN ANOTACIONES

POR EL JEFE DEL DEPARTAMENTO N.o 3
Y por su orden

Benito GONZALEZ BONILLA
SUB - COMISARIO

104389

2173

J.P.M. O y M Fórm. 05.342

Fórm.. 670

JUNTA DE COMANDANTES
EN JEFE
SERVICIO DE INFORMACION DE DEFENSA

"AÑO DEL SESQUICENTENARIO DE LA POLICIA"

DEPARTAMENTO	DIA	MES	AÑO
MONTEVIDEO	19	09	1979

N.o 1369

11617

- SOLICITUD DE CONSTANCIA DE HABILITACION PARA CARGOS PUBLICOS -

TITULAR	APELLIDO PATERNO: BRUNET de PERUCHENA	APELLIDO MATERNO: DE LUCA
	PRIMER NOMBRE: ANNABELLA	SEGUNDO NOMBRE: TERESA
PADRE	PRIMER NOMBRE: ARIEL	SEGUNDO NOMBRE: .-.-.-.-.-.-.-.-.
MADRE	PRIMER NOMBRE: ANGELA	SEGUNDO NOMBRE: .-.-.-.-.-.-.-.-.

FECHA Y LUGAR DE NACIMIENTO	DIA	MES	AÑO	PAIS	LOCALIDAD o PROVINCIA	NACIONALIDAD
	23	05	1949	URUGUAY	MONTEVIDEO	ORIENTAL/CASADA

1	**OCUPACION**	DESDE 1969 a 1972 FACULTAD DE ODONTOLOGIA, DESDE 1973 a 1974 SE DESEMPEÑO COMO MECANICA DENTAL, DESDE 1975 A LA FECHA LABORES.-
2	**DOMICILIO**	DESDE 1949 A 1972 EN DR.MELIAN LAFINUR Nº 2221,EN 1973 EN RINCON S/Nº ESQ.BERRUETA(DPTO.DE ARTIGAS)DESDE 1974 A 1976 NUEVAMENTE EN DR.MELIAN LAFINUR Nº 2221 Y DESDE 1977 A LA FECHA EN JAVIER BARRIOS AMORIN Nº 1428 apto.18

		SERIE	NUMERO		DOC. de IDENT.
3	**CREDENCIAL CIVICA**	B.L.A.	17707	MONTEVIDEO(SIN TRASLADOS)	1.151.532

PARA SER PRESENTADO ANTE LAS AUTORIDADES DE
OBJETO DE LA TRAMITACION INGRESO EN LA DIRECCION NACIONAL DE CORREOS(EN EL CARGO DE AUXILIAR ADMINISTRATIVO)

1 - Consignar con precisión lugar de trabajo o estudio los 10 últimos años.
2 - Consignar con precisión cada domicilio en los últimos 10 años.
3 - Consignar si ha tenido traslados y números anteriores.

FIRMA DEL SOLICITANTE
ANNABELLA TERESA BRUNET DE PERUCHENA

POLICIA DE MONTEVIDEO SECCIONAL 3ra.

COMISARIA SECCIONAL 3ra. apa

Pase a sus efectos al Departamento 3 de la D. N. I. I.

EDUARDO RODRIGUEZ SUAREZ COMISARIO

D.N. I. I. - DEPARTAMENTO Nº 3

DIA	MES	AÑO
1	OCT.	1979

Se hace constar que el titular de la presente solicitud registra las siguientes anotaciones en el fichero de esta Dirección

JEF ARTIGAS CARECE

DIR. NAL. de INFORMACION e INTELIGENCIA DEPARTAMENTO Nº 3 SEC. CONS. HAB. C. PUBLICO

SIN ANOTACIONES

POR EL JEFE
Y por su o: N.o 3

Benito [illegible] ORILLA
SUB - COMISARIO

104390

2173

J.P.M. O y M Fórm. 05.342

Fórm.. 670

"AÑO DEL SESQUICENTENARIO DE LA POLICIA

JUNTA DE COMANDANTES
EN JEFE
SERVICIO DE INFORMACION DE DEFENSA

R-5
11957

DEPARTAMENTO	DIA	MES	AÑO
MONTEVIDEO	24	9	979

N.o 1374.lar.

- SOLICITUD DE CONSTANCIA DE HABILITACION PARA CARGOS PUBLICOS -

TITULAR	GUERRA (APELLIDO PATERNO)	SILVA (APELLIDO MATERNO)	
	MIRTHA (PRIMER NOMBRE)	ISABEL (SEGUNDO NOMBRE)	
PADRE	MARIO (PRIMER NOMBRE)	MIGUEL (SEGUNDO NOMBRE)	
MADRE	MIRTA (PRIMER NOMBRE)	ESTRELLA (SEGUNDO NOMBRE)	

FECHA Y LUGAR DE NACIMIENTO	DIA	MES	AÑO	PAIS	LOCALIDAD o PROVINCIA	NACIONALIDAD
	22	2	958	R.O.URUGUAY	FLORES	Oriental,soltera

1	**OCUPACION**	DESDE EL 969 AL 970 PRIMARIA EN LA ESCUELA NO.2 J.E.RODO (FLORES) DESDE EL 971 AL 977 SECUNDARIA EN EL INSTITUTO DPTAL DE FLORES. DESDE EL 978 A LA FECHA DESOCUPADA.-
2	**DOMICILIO**	DESDE EL 969 AL 977 EN LA CALLE BALTAZAR BRUM No.482. DESDE EL 978 A LA FECHA EN LA CALLE BRIG.GRAL. J.A.LAVALLEJA No.1641. APTO 501 PISO 5to.

		SERIE	NUMERO			
3	**CREDENCIAL CIVICA**	PAA	13.118	FLORES SIN TRASLADOS	**DOC. de IDENT.**	24.498. FLORES

PARA SER PRESENTADO ANTE LAS AUTORIDADES DE
OBJETO DE LA TRAMITACION INGRESO EJERCITO NACIONAL
(Aspirante a Soldado).-

1 - Consignar con precisión lugar de trabajo o estudio los 10 últimos años.
2 - Consignar con precisión cada domicilio en los últimos 10 años.
3 - Consignar si ha tenido traslados y números anteriores.

MIRTHA ISABEL GUERRA SILVA
FIRMA DEL SOLICITANTE

COMISARIA SECCIONAL 3ra.

Pase a sus efectos al Departamento 3 de la D. N. I. I.

EDUARDO RODRIGUEZ SUAREZ
COMISARIO

D. N. I. I. - DEPARTAMENTO Nº 3

DIA	MES	AÑO
05	OCT.	1979

Se hace constar que el titular de la presente solicitud registra las siguientes anotaciones en el fichero de esta Dirección

JEF FLORES CARLOS.

SIN ANOTACIONES

POR EL JEFE DEL DEPARTAMENTO N.o 3
y por su orden

Benito GONZALEZ BONILLA
SUB - COMISARIO

104391

2173

J.P.M. O y M Fórm. 05.342

Fórm.. 670

JUNTA DE COMANDANTES
EN JEFE
SERVICIO DE INFORMACION DE DEFENSA

"AÑO DEL SESQUICENTENARIO DE

DEPARTAMENTO
MONTEVIDEO

S/A - SOLICITUD DE CONSTANCIA DE HABILITACION PARA CARGOS.

TITULAR	APELLIDO PATERNO: PINTOS deBLANC		APELLIDO MATERNO: OJERO	
	PRIMEP NOMBRE: MARIA		SEGUNDO NOMBRE: ALICIA	
PADRE	PRIMER NOMBRE: SERAFIN		SEGUNDO NOMBRE:	
MADRE	PRIMER NOMBRE: LELIA		SEGUNDO NOMBRE:	

FECHA Y LUGAR DE NACIMIENTO	DIA	MES	AÑO	PAIS	LOCALIDAD o PROVINCIA	NACIONALIDAD
	10	3	955	R.O.del Uruguay	LAVALLEJA	ORIENTAL/CASADA

1	OCUPACION	Del año 1969 hasta 1973 estudio en el Liceo de Minas.= Del año 1974 hasta la fecha estudia en la Facultad de Abogacia.=
2	DOMICILIO	Del año 1969 hasta 1973 vivio en la calle Publica Nº. 200, de Minas Del año 1974 hasta 1976 vivio en Guayabo Nº. 1531.= Del año 1976 hasta 1979 vivio en Soriano Nº. 1364.= Del mes marza del año 1979 ~~vivo en Minas Nº. 1651.=~~

		SERIE	NUMERO		DOC. de IDENT.
3	CREDENCIAL CIVICA	S.A.A.	28.052	MINAS	1.887.656.=

POLICIA DE MONTEVIDEO SECCIONAL 3ra.

PARA SER PRESENTADO ANTE LAS AUTORIDADES DE
OBJETO DE LA TRAMITACION: PALACIO LEGISLATIVO, ingreso como taquigrafo.=

1) Consignar con precisión lugar de trabajo o estudio los 10 últimos años.
2) Consignar con precisión cada domicilio en los últimos 10 años.
3) Consignar si ha tenido traslados y números anteriores.

MARIA ALICIA PINTOS de BLANC.=
FIRMA DEL SOLICITANTE

COMISARIA SECCIONAL 3ra. jfd.=

Pase a sus efectos al Departamento 3 de la D. N. I. I.

EDUARDO RODRIGUEZ SUAREZ.=
COMISARIO

D. N. I. I. - DEPARTAMENTO Nº 3

DIA	MES	AÑO
24	10	79

Se hace constar que el titular de la presente solicitud registra las siguientes anotaciones en el fichero de la Dirección

DIR. NAL. de INFORMACION e INTELIGENCIA
DEPARTAMENTO No 3
SEC. CONS. HAB C. PUBLICO

SIN ANOTACIONES

POR EL JEFE DEL DEPARTAMENTO N.o 3
y por su orden

104392 Benito GONZALEZ BONILLA
SUB - COMISARIO

2173

J.P.M. O y M Fórm. 05.342

Fórm.. 670

"AÑO DEL SESQUICENTENARIO DE LA POLICIA"

...TA DE COMANDANTES
EN JEFE
SERVICIO DE INFORMACION DE DEFENSA

DEPARTAMENTO	DIA	MES	
MONTEVIDEO	16	10	9

- SOLICITUD DE CONSTANCIA DE HABILITACION PARA CARGOS PUBLICOS -

s/a

TITULAR	APELLIDO PATERNO: DIAZ de INZUA	APELLIDO MATERNO: RISSOTTO	
	PRIMER NOMBRE: ESTRELLA	SEGUNDO NOMBRE: LUZ	
PADRE	PRIMER NOMBRE: HECTOR	SEGUNDO NOMBRE:	
MADRE	PRIMER NOMBRE: SARA	SEGUNDO NOMBRE: ESTER.=	

FECHA Y LUGAR DE NACIMIENTO	DIA	MES	AÑO	PAIS	LOCALIDAD o PROVINCIA	NACIONALIDAD
	16	8	961	R.O.del Uruguay	MONTEVIDEO	ORIENTAL/CASADA

1	**OCUPACION**	Del año 1969 hasta 1972 estudio en la Escuela Nº. 133 Piedra Alta.= Del año 1972 hasta la fecha realizo las tareas del hogar.=
2	**DOMICILIO**	Del año 1969 hasta la fecha vive en Paz Paz Nº. 1231.=

3	**CREDENCIAL CIVICA**	SERIE: B.F.A	NUMERO: 6456	MONTEVIDEO	**DOC. de IDENT.**	1.408.648.=

PARA SER PRESENTADO ANTE LAS AUTORIDADES DE
OBJETO DE LA TRAMITACION ENSEÑANZA PRIMARIA?ingreso como personal de limpieza.=

1.- Consignar con precisión lugar de trabajo o estudio los 10 últimos años.
2.- Consignar con precisión cada domicilio en los últimos 10 años.
3.- Consignar si ha tenido traslados y números anteriores.

Estrella Luz Díaz Rissotto
ESTRELLA LUZ DIAZ RISSOTTO.=
FIRMA DEL SOLICITANTE

COMISARIA SECCIONAL 3ra.=jfd.=

Pase a sus efectos al Departamento 3 de la D. N. I. I.

EDUARDO RODRIGUEZ SUAREZ.=
COMISARIO

D. N. I. I. DEPARTAMENTO Nº 3

DIA	MES	AÑO
24	10	79

Se hace constar que el titular de la presente solicitud registra las siguientes anotaciones en el fichero de esta Dirección:

DIR. NAL. de INFORMACION e INTELIGENCIA
DEPARTAMENTO Nº 3
SEC. CONS. HAB C. PUBLICO

SIN ANOTACIONES

POR EL JEFE DEL DEPARTAMENTO N.o 3
y por su orden

104393 Benito GONZALEZ BONILLA
SUB - COMISARIO

2173

J.P.M. O y M Fórm. 05.342

Fórm.. 670

"AÑO DEL SESQUICENTENARIO DE LA POLICIA"

JUNTA DE COMANDANTES
EN JEFE
SERVICIO DE INFORMACION DE DEFENSA

DEPARTAMENTO	DIA	MES	AÑO
Montevideo	16	10	979

N.o 1.440mmb

S/A

- SOLICITUD DE CONSTANCIA DE HABILITACION PARA CARGOS PUBLICOS -

TITULAR	APELLIDO PATERNO: SILVA	APELLIDO MATERNO: SAAVEDRA
	PRIMER NOMBRE: Washington	SEGUNDO NOMBRE: Alberto
PADRE	PRIMER NOMBRE: Luis (F)	SEGUNDO NOMBRE: ///////
MADRE	PRIMER NOMBRE: Laides	SEGUNDO NOMBRE: //////////

FECHA Y LUGAR DE NACIMIENTO	DIA	MES	AÑO	PAIS	LOCALIDAD o PROVINCIA	NACIONALIDAD
	23	12	960	URUGUAY	MONTEVID-EO	oriental,soltero

1	**OCUPACION**	1969 a 1970 Primaria,1971a 1974 Elbio Fernandez(Secundaria),1975 a la fecha Liceo Militar,donde cursa 2do año de Preparatorio.- (Cno Castro Nro.290)
2	**DOMICILIO**	1969 a 1970 Nagae Nro.5848,1970 a la fecha reside en la finca de Colonia Nro.1422 apto 401.-

		SERIE	NUMERO			
3	**CREDENCIAL CIVICA**	ANB	9739	Montevideo	**DOC. de IDENT.**	1.680.638 Mdeo.

PARA SER PRESENTADO ANTE LAS AUTORIDADES DE
OBJETO DE LA TRAMITACION ..... Escuela Militar de Aeronautica.- (Cadete)

1 - Consignar con precisión lugar de trabajo o estudio los 10 últimos años.
2 - Consignar con precisión cada domicilio en los últimos 10 años.
3 - Consignar si ha tenido traslados y números anteriores.

x
FIRMA DEL SOLICITANTE

COMISARIA SECCIONAL 3ra

Pase a sus efectos al Departamento 3 de la D. N. I. I.

EDUARDO RODRIGUEZ SUAREZ.-
COMISARIO

D. N. I. I..-.DEPARTAMENTO Nº 3

DIA	MES	AÑO
24	10	79

Se hace constar que el titular de la presente solicitud registra las siguientes anotaciones en el fichero de esta Dirección

DIR. NAL. de INFORMACION e INTELIGENCIA
DEPARTAMENTO Nº 3
DIR. SEG. CONS. HAB. C. PUBLICO

SIN ANOTACIONES

POR EL JEFE DEL DEPARTAMENTO N.o 3
y por su orden

Benito GONZALEZ BONILLA
SUB - COMISARIO

I04394

2173

J.P.M. O y M Fórm 05.342

Fórm. . 670

JUNTA DE COMANDANTES EN JEFE
SERVICIO DE INFORMACION DE DEFENSA

"AÑO DEL SESQUICENTENARIO DE LA POLICIA"

DEPARTAMENTO	DIA	MES	AÑO
Montevideo	19	10	1979

N.o 1.449.=

5/10

- SOLICITUD DE CONSTANCIA DE HABILITACION PARA CARGOS PUBLICOS -

TITULAR	APELLIDO PATERNO: DUBOIS	APELLIDO MATERNO: GHIAZZO
	PRIMER NOMBRE: Carmen	SEGUNDO NOMBRE: XXXXX
PADRE	PRIMER NOMBRE: Eulogio	SEGUNDO NOMBRE: Washington
MADRE	PRIMER NOMBRE: Gladys	SEGUNDO NOMBRE: María Rosa

FECHA Y LUGAR DE NACIMIENTO	DIA	MES	AÑO	PAIS	LOCALIDAD o PROVINCIA	NACIONALIDAD
	5	9	1960	Uruguay	Montevideo	uruguaya=soltera

1	**OCUPACION**	Desde 1969 al 70 Escuela "Las Adoratrices", Mercedes y Ejido;del 70 al 74, cursó Liceo en el mismo Colegio; 75 al 77, Preparatorios,en "Juan XXIII",en Mercedes y Cristán Naevaja; del 78 a la fecha, estudia en la Facultad de Agronomía, Garzón y Millán.=
2	**DOMICILIO**	Del 69 al 71, residió en la calle Colonia Nro.1464 bis,Apto.2; del 71 al 74,residió en Bvard.Artigas Nro.4538;y del 74 a la fecha, reside nuevamente en la calle Colonia Nro.1464,bis,Apto.2.=

		SERIE	NUMERO		DOC. de IDENT.	
3	**CREDENCIAL CIVICA**	AHB	9792.=	Montevideo.=Sin Traslados		1.669.319.=Mdeo.=

POLICIA DE MONTEVIDEO SECCIONAL 3ra.

PARA SER PRESENTADO ANTE LAS AUTORIDADES DE
OBJETO DE LA TRAMITACION A.N.C.A.P. (Ingreso como ascensorista).=

1 - Consignar con precisión lugar de trabajo o estudio los 10 últimos años.
2 - Consignar con precisión cada domicilio en los últimos 10 años.
3 - Consignar si ha tenido traslados y números anteriores.

Carmen Dubois
FIRMA DEL SOLICITANTE
CARMEN DUBOIS GHIAZZO.=

COMISARIA SECCIONAL 3ra. sdgs

Pase a sus efectos al Departamento 3 de la D. N. I. I.

EDUARDO RODRIGUEZ SUAREZ
COMISARIO

D. N. I. I. - DEPARTAMENTO Nº 3

DIA 24 | MES 10 | AÑO 79

Se hace constar que el titular de la presente solicitud registra las siguientes anotaciones en el fichero de esta Dirección

DIR. NAL. de INFORMACION e INTELIGENCIA
DEPARTAMENTO Nº 3
SEC. CONS. HAB. G. PUBLICO

SIN ANOTACIONES

POR EL JEFE DEPARTAMENTO N.o 3
y por su
Benito GONZALEZ BONILLA
SUB - COMISARIO

104395 2173

J.P.M. O y M Fórm. 05.342 Fórm.. 670

"AÑO DEL SESQUICENTENARIO DE LA POLICIA"

JUNTA DE COMANDANTES
EN JEFE
SERVICIO DE INFORMACION DE DEFENSA

DEPARTAMENTO	DIA	MES	AÑO
Montevideo	16	4	1979

N.o 716 mnb

- SOLICITUD DE CONSTANCIA DE HABILITACION PARA CARGOS PUBLICOS -

TITULAR — APELLIDO PATERNO: [illegible] — APELLIDO MATERNO: [illegible]
PRIMER NOMBRE: Oscar — SEGUNDO NOMBRE: Germán

PADRE — PRIMER NOMBRE: [illegible] — SEGUNDO NOMBRE: Elías

MADRE — PRIMER NOMBRE: Julia — SEGUNDO NOMBRE: ////////

FECHA Y LUGAR DE NACIMIENTO	DIA	MES	AÑO	PAIS	LOCALIDAD o PROVINCIA	NACIONALIDAD
	12	09	1952	U R U G U	MONTEVIDEO	O.Natural art 7.- Decreto

1 OCUPACION: 1969 a 1970 Practicante Liceo Francés
1971, a la fecha cursa estudios en la Facultad de Medicina

2 DOMICILIO: 1969 a 1973 Monte Caseros No.6914, 1973 a 1975 Lorena No.6523
1975 a la fecha se domicilia en Río Branco No.1472 apto 60.-

3 CREDENCIAL CIVICA | SERIE: BGA | NUMERO: 30449 | Montevideo | **DOC. de IDENT.**: 1 288 960 Mdeo.

PARA SER PRESENTADO ANTE LAS AUTORIDADES DE
OBJETO DE LA TRAMITACION: [illegible] (CURSO DE AUXILIARES DE [illegible])

1.- Consignar con precisión lugar de trabajo o estudio los 10 últimos años.
2.- Consignar con precisión cada domicilio en los últimos 10 años.
3.- Consignar si ha tenido traslados y números anteriores.

FIRMA DEL SOLICITANTE

COMISARIA SECCIONAL

Pase a sus efectos al Departamento 3 de la D. N. I. I.

[illegible]
SUB COMISARIO

D. N. I. I.-.DEPARTAMENTO Nº 3

DIA 4 MES MAYO AÑO 1979

Se hace constar que el titular de la presente solicitud registra las siguientes anotaciones en el fichero de esta Dirección

Dirección Nacional de Información e Identificación — DEPARTAMENTO Nº 3 — Sec. Cons.-Hab.-C. Pública

CON ANOTACIONES

EL JEFE DEL DEPARTAMENTO 3
WASHINGTON DOS SANTOS AGUINAGA
COMISARIO

I 2173

104396

J.P.M. O y M Fórm. 05.342

Fórm. . 670

"AÑO DEL SESQUICENTENARIO DE LA POLICIA".-

DIRECCION NACIONAL DE INFORMACION E INTELIGENCIA — DPTO. Nº 3

Dirección Nacional de Información e Inteligencia · DEPARTAMENTO Nº 3 · Sec. Cons.-Hab.-C. Pública

CORRESPONDE AL FORMULARIO Nº 716/979/S-3a.-

MEMORANDUM Nº 10425 /979/mdt.-

REFERENTE A: - ALONSO TEIRECHEA Justo Germán.-

REGISTRAMOS - Alonso TEIRECHEA Justo Germán.-

DOCUMENTO / S: - C. Id. Nº 1.288.960.- C. Cívica BCA Nº 50.449.-

D O M I C I L I O: - Iiorna Nº 6523, en 1974.-

OTROS DATOS: - Soltero, nacido en U.S.A. el 19/9/952, hijo de Justo y Julia.- Estudiante de Medicina.-

ANOTACIONES: - 19/8/973:- "La Mañana", 19/8/973, Candidato por la Facultad de Medicina, orden estudiantil, para integrar la Asamblea - General del Claustro Universitario.- 13/I/975:- Ampliando la anotación que antecede, se establece que integró la 13 lema "Movimiento / Universitario Nacionalista", de tendencia Democrática.-

EL JEFE DEL DEPARTAMENTO 3

WASHINGTON DOS SANTOS AGUIRRAGA
SUB - COMISARIO

104396

2173

"AÑO DEL SESQUICENTENARIO DE LA POLICIA"

JUNTA DE COMANDANTES
EN JEFE
SERVICIO DE INFORMACION DE DEFENSA

DEPARTAMENTO	DIA	MES	AÑO
MONTEVIDEO	13	07	1979

N.o 1196

9446

- SOLICITUD DE CONSTANCIA DE HABILITACION PARA CARGOS PUBLICOS -

TITULAR	APELLIDO PATERNO: GONZALEZ	APELLIDO MATERNO: LANGHAIN
	PRIMER NOMBRE: NILA	SEGUNDO NOMBRE: EVIDELIA
PADRE	PRIMER NOMBRE: RAIMUNDO	SEGUNDO NOMBRE: .-.-.-.-.-.-.
MADRE	PRIMER NOMBRE: JOSEFA	SEGUNDO NOMBRE: EVIDELIA

FECHA Y LUGAR DE NACIMIENTO	DIA	MES	AÑO	PAIS	LOCALIDAD o PROVINCIA	NACIONALIDAD
	03	11	1954	URUGUAY	SORIANO	ORIENTAL/SOLTERA

1	**OCUPACION**	DESDE 1960 A 1965 PRIMARIA, DESDE 1966 A 1970 SECUNDARIA, DESDE 1971 A 1973 EMPLEADA EN COMERCIO, DESDE 1974 A LA FECHA, LABORES.-
2	**DOMICILIO**	DESDE 1954 A 1978 EN LA JOTA S/Nº(VILLA SORIANO), DESDE 1978 A LA FE/CHA EN CERRO LARGO Nº 1175 apto. 3.-

		SERIE	NUMERO			
3	**CREDENCIAL CIVICA**	M.E.A.	2408	SORIANO(SIN DISTRITO)	**DOC. de IDENT.**	148.238(SORIANO)

PARA SER PRESENTADO ANTE LAS AUTORIDADES DE
OBJETO DE LA TRAMITACION BANCO DE LA REPUBLICA ORIENTAL DEL URUGUAY(PARA INGRESO EN EL CARGO QUE APUNTARA)

1 - Consignar con precisión lugar de trabajo o estudio los 10 últimos años.
2 - Consignar con precisión cada domicilio en los últimos 10 años.
3 - Consignar si ha tenido traslados y números anteriores.

FIRMA DEL SOLICITANTE
NILA EVIDELIA GONZALEZ LANGHAIN

COMISARIA SECCIONAL 3ra.

Pase a sus efectos al Departamento 3 de la D. N. I. I.

JUAN CARLOS REYES LARREDEL COMISARIO

D. N. I. I.- DEPARTAMENTO Nº 3

DIA 19 MES JUL. AÑO 1979

Se hace constar que el titular de la presente solicitud registra las siguientes

anotaciones en el fichero de esta Dirección

J. [illegible] CARLOS.

SIN ANOTACIONES

104397

POR EL JEFE DEPARTAMENTO N.o 3
FIRMA Y SU SELLO

2173

J.P.M. O y M Fórm. 05.342

Fórm. . 670

" AÑO DEL SESQUICENTENARIO DE LA POLICIA"

JUNTA DE COMANDANTES
EN JEFE
SERVICIO DE INFORMACION DE DEFENSA

DEPARTAMENTO	DIA	MES	AÑO
MONTEVIDEO	1	10	979

N.o 1.391.=

- SOLICITUD DE CONSTANCIA DE HABILITACION PARA CARGOS PUBLICOS -

	APELLIDO PATERNO	APELLIDO MATERNO
TITULAR	LAMEIRA	MOREIRA
	PRIMER NOMBRE	SEGUNDO NOMBRE
	MARIA	TERESA
PADRE	PRIMER NOMBRE: DERLI	SEGUNDO NOMBRE:
MADRE	PRIMER NOMBRE: ELIDA	SEGUNDO NOMBRE:

FECHA Y LUGAR DE NACIMIENTO	DIA	MES	AÑO	PAIS	LOCALIDAD o PROVINCIA	NACIONALIDAD
	08	03	955	R.O.del Uruguay	Rivera	ORIENTAL/SOLTERA

1	OCUPACION	Del año 1969 hasta 1970 estudio en el Colegio Teresiano del Dpto. de Rivera.=Del año 1971 hasta 1972 estudio en el Conservatorio Musical del Dpto. de Rivera.=Del año 1973 hasta 1975 estudio en el Colegio / Sagrada Familia.= Del año 1975 hasta la fecha realizo labores en su hogar.=
2	DOMICILIO	Del año 1969 hasta 1973 vivio en la calle Agraciada Nº. 640 Dpto. de Rivera.= Del año 1974 hasta 1975 vivio en Yanes Pinzon Nº.4213.=Del año 1976 hasta el mes de setiembre del año 1979 vivio en Agraciada ~~Nº.640 de Rivera.=Del año de setiembre hasta la fecha Yaguarón 1448/~~301

		SERIE	NUMERO		DOC. de IDENT.
3	CREDENCIAL CIVICA	H.A.B.	31.024	RIVERA	35.948 RIVERA

DEBERA SER PRESENTADO ANTE LAS AUTORIDADES DE
OBJETO DE LA TRAMITACION USINAS Y TELEFONOS DEL ESTADO (U.T.E.)ingreso como administrativa.=

1 - Consignar con precisión lugar de trabajo o estudio los 10 últimos años.
2 - Consignar con precisión cada domicilio en los últimos 10 años.
3 - Consignar si ha tenido traslados y números anteriores.

MARIA TERESA LAMEIRA MOREIRA.=
FIRMA DEL SOLICITANTE

POLICIA DE MONTEVIDEO SECCIONAL 3ra.

COMISARIA SECCIONAL 3ra.=jfd.=

Pase a sus efectos al Departamento 3 de la D. N. I. I.

EDUARDO RODRIGUEZ SUAREZ.=
COMISARIO
2 OCT. 1979

D. N. I. I. - DEPARTAMENTO Nº 3

DIA	MES	AÑO

Se hace constar que el titular de la presente solicitud registra las siguientes anotaciones en el fichero de esta Dirección

DIR. NAL. de INFORMACION e INTELIGENCIA SEC. CONS. MAG. C. PUBLICO DEPARTAMENTO Nº 3

SIN ANOTACIONES

POR EL JEFE DEL DEPARTAMENTO N.o 3
y por su orden

2173

104398

SUB-TENIENTE

J.P.M. O y M Fórm. 05.342

Fórm.. 670

" AÑO DEL SESQUICENTENARIO DE LA POLICIA "

A DE COMANDANTES
EN JEFE
SERVICIO DE INFORMACION DE DEFENSA

DEPARTAMENTO	DIA	MES	AÑO	N.o
MONTEVID O	1	10	979	I.392.*

- SOLICITUD DE CONSTANCIA DE HABILITACION PARA CARGOS PUBLICOS -

TITULAR	APELLIDO PATERNO: BARRIOS de RUIZ	APELLIDO MATERNO: MAÑANA	
	PRIMER NOMBRE: IRMA	SEGUNDO NOMBRE: CELIA	
PADRE	PRIMER NOMBRE: ISIDORO	SEGUNDO NOMBRE:	
MADRE	PRIMER NOMBRE: ANGELA	SEGUNDO NOMBRE:	

FECHA Y LUGAR DE NACIMIENTO	DIA	MES	AÑO	PAIS	LOCALIDAD o PROVINCIA	NACIONALIDAD
	22	1	941	R.O.del Uruguay	MONTEVIDEO	ORIENTAL/CASADA

1	OCUPACION	Del año 1969 hasta la fecha realizo las labores de su hogar.=
2	DOMICILIO	Del año 1969 hasta 1972 vivio en la calle Tupa Nº. 3873.= Del año 1972 hasta la fecha vive en la calle Cerro Largo Nº. 1640 apto. 1.=

		SERIE	NUMERO			
3	CREDENCIAL CIVICA	B.D.A.	31981	MONTEVIDEO	DOC. de IDENT.	1.058. 563.=

PARA SER PRESENTADO ANTE LAS AUTORIDADES DE
OBJETO DE LA TRAMITACION MINISTERIO DE EDUCACION Y CULTURA, ingreso como adminis= trativo.=

1 - Consignar con precisión lugar de trabajo o estudio los 10 últimos años.
2 - Consignar con precisión cada domicilio en los últimos 10 años.
3 - Consignar si ha tenido traslados y números anteriores.

Irma B. de Ruiz
IRMA CELIA BARRIOS de RUIZ.=
FIRMA DEL SOLICITANTE

POLICIA DE MONTEVIDEO SECCION 3ra.

COMISARIA SECCIONAL 3ra.=jfd.=

Pase a sus efectos al Departamento 3 de la D. N. I. I.

EDUARDO RODRIGUEZ SUAREZ.=
COMISARIO

D. N. I. I. - DEPARTAMENTO Nº 3

DIA 5 OCT. 1979

Se hace constar que el titular de la presente solicitud registra las siguientes anotaciones en el fichero de esta Dirección

DIR. NAL. de INFORMACION e INTELIGENCIA DEPARTAMENTO Nº 3 DIA SEG. CONSULTADO PUBLICO

SIN ANOTACIONES

POR EL JEFE DEL DEPARTAMENTO N.o 3
y por su orden
2173

104399

SUB-COMISARIO

J.P.M. O y M Fórm. 05.342

Fórm. . 670

JUNTA DE COMANDANTES
EN JEFE
SERVICIO DE INFORMACION DE DEFENSA

"AÑO DEL SESQUICENTENARIO DE LA POLICIA"

DEPARTAMENTO	DIA	MES	AÑO
MONTEVIDEO	2	10	1979

N.o 1.395.-

- SOLICITUD DE CONSTANCIA DE HABILITACION PARA CARGOS PUBLICOS -

TITULAR	APELLIDO PATERNO: SANGUINETTI.-	APELLIDO MATERNO: GARCIA.-
	PRIMER NOMBRE: GABRIEL.-	SEGUNDO NOMBRE: MARIA.-
PADRE	PRIMER NOMBRE: FELIPE.-	SEGUNDO NOMBRE: JOSE.-
MADRE	PRIMER NOMBRE: MARIA.-	SEGUNDO NOMBRE: INES.-

FECHA Y LUGAR DE NACIMIENTO	DIA	MES	AÑO	PAIS	LOCALIDAD o PROVINCIA	NACIONALIDAD
	18	3	1961	URUGUAY.-	MONTEVIDEO	ORIENTAL/SOLTERO

1	**OCUPACION**	Del año 1969 a 1971 estudió en la Escuela Nº.38 de Flores.- En 1972 realizó 6to. año en la Escuela Nº.2 de Flores.- Del año 1973 a 1978 estudio en el Liceo Departamental de Flores.- En el corriente año / estudia en la Facultad de Derecho y Ciencias Sociales.-
2	**DOMICILIO**	Del año 1969 a 1978 en Chel. Lorenzo Latorre Nº.592.- Del año 1978 a la fecha en Yi Nº.1542.

		SERIE	NUMERO			
3	CREDENCIAL CIVICA	P.A.A.	13540	FLORES.-	DOC. de IDENT.	29.786 (FLORES).-

POLICIA NACIONAL 3ra. SECCIONAL IDUCOR

PARA SER PRESENTADO ANTE LAS AUTORIDADES DE
OBJETO DE LA TRAMITACION INGRESO A LA INTENDENCIA MUNICIPAL DE MONTEVIDEO.-
(Aspirante al cargo de Ascensorista).-

1 - Consignar con precisión lugar de trabajo o estudio los 10 últimos años.
2 - Consignar con precisión cada domicilio en los últimos 10 años.
3 - Consignar si ha tenido traslados y números anteriores.

GABRIEL MARIA SANGUINETTI GARCIA.-
FIRMA DEL SOLICITANTE

COMISARIA SECCIONAL 3ra. gap.

Pase a sus efectos al Departamento 3 de la D. N. I. I.

EDUARDO RODRIGUEZ SUAREZ.-
COMISARIO

5 OCT. 1979
DIA | MES | AÑO

D. N. I. I..- DEPARTAMENTO Nº 3

Se hace constar que el titular de la presente solicitud registra las siguientes anotaciones en el fichero de esta Dirección

DIVISION INFORMACION e INTELIGENCIA DEPARTAMENTO Nº 3 SECCION ANTECEDENTES POLICIALES

SIN ANTECEDENTES

POR EL JEFE DEL DEPARTAMENTO No 3
y por su orden

2173

104400

J.P.M. O y M Fórm. 05.342

Fórm.. 670

" AÑO DEL SESQUICENTENARIO DE LA POLICIA"

JUNTA DE COMANDANTES
EN JEFE
SERVICIO DE INFORMACION DE DEFENSA

DEPARTAMENTO	DIA	MES	AÑO
Montevideo	2	10	979

N.o 1.397mmb

- SOLICITUD DE CONSTANCIA DE HABILITACION PARA CARGOS PUBLICOS -

	APELLIDO PATERNO	APELLIDO MATERNO
TITULAR	DOMINGUEZ	DOMINGUEZ
	PRIMER NOMBRE	SEGUNDO NOMBRE
	Raquel	//////////
PADRE	PRIMER NOMBRE	SEGUNDO NOMBRE
	Ignacio	//////////
MADRE	PRIMER NOMBRE	SEGUNDO NOMBRE
	Blanca	//////////

FECHA Y LUGAR DE NACIMIENTO	DIA	MES	AÑO	PAIS	LOCALIDAD o PROVINCIA	NACIONALIDAD
	3	12	942	CHILE	Santiago de Chile/C.Natural Att.74	

1	OCUPACION	1969 a la fecha médico, cumpliendo en la actualidad funciónes de Pediatra suplente en el Sanatorio Impasa y Piedras Blancas.-
2	DOMICILIO	1969 a la fecha se domicilia en la finca de la calle Galicia Nro. 1154 apto 1402

		SERIE	NUMERO		DOC. de IDENT.	
3	CREDENCIAL CIVICA	AUB	5265	Montevideo		930.754 Mdeo.

PARA SER PRESENTADO ANTE LAS AUTORIDADES DE OBJETO DE LA TRAMITACION ..... Concurso en el M.S.P.(Cargo a ocupar Pediatra)

1 - Consignar con precisión, lugar de trabajo o estudio los 10 últimos años.
2 - Consignar con precisión cada domicilio en los últimos 10 años.
3 - Consignar si ha tenido traslados y números anteriores.

X [signature]
FIRMA DEL SOLICITANTE

COMISARIA SECCIONAL 3ra

Pase a sus efectos al Departamento 3 de la D. N. I. I.

EDUARDO RODRIGUEZ SUAREZ.-
COMISARIO

D. N. I. I. - DEPARTAMENTO Nº 3

2 OCT. 1979
DIA / AÑO

Se hace constar que el titular de la presente solicitud registra las siguientes anotaciones en el fichero de esta Dirección

POLICIA DE MONTEVIDEO - COMISARIA SECCIONAL 3ra de INFORMACION e INTELIGENCIA - DEPARTAMENTO Nº 3

SIN [illegible]

104401

POR EL JEFE [illegible] DEPTO N.o 3
y por su orden
2173
Adolfo GONZALEZ BONILLA
SUB-COMISARIO

J.P.M. O. y M. Fórm. 05.342

Fórm. - 670

"AÑO DEL SESQUICENTENARIO DE LA POLICIA"

JUNTA DE COMANDANTES
S/A EN JEFE CANELONES 5117
SERVICIO DE INFORMACION DE DEFENSA

DEPARTAMENTO	DIA	MES	AÑO
Montevideo	8	3	1979

N.o 545 mbc

- SOLICITUD DE CONSTANCIA DE HABILITACION PARA CARGOS PUBLICOS -

TITULAR	APELLIDO PATERNO: SEGADE	APELLIDO MATERNO: RODRIGUEZ
	PRIMER NOMBRE: ARNALDO FELIX	SEGUNDO NOMBRE: ANDRES
PADRE	PRIMER NOMBRE: ELEUTERIO ANTONIO	SEGUNDO NOMBRE: FRANCISCO
MADRE	PRIMER NOMBRE: ESTHER	SEGUNDO NOMBRE: AIDA

FECHA Y LUGAR DE NACIMIENTO	DIA	MES	AÑO	PAIS	LOCALIDAD o PROVINCIA	NACIONALIDAD
	10	11	1933	Uruguay	Montevideo	uruguayo/viudo

1	OCUPACION	Desde el año 1968 al 74 estuvo en la Cuidad de Buenos Aires (Arg) del,74 al 76 trabajo por su cuenta en carpinteria,del 76 al 78 en el Hotel Americano,sito en 18 de Julio Nº 1212 como recepcionista nocturno.del 78 a la fecha trabajo por su cuenta en carpinteria.-
2	DOMICILIO	Desde el año 1968 al 74 Argentina,del 74 al 75 Santa Lucia Opto de Canelones calle Jose Enrique Rodo Nº 97,del 75 a la fecha en la calle Ejido Nº 1645 apto 203.-

		SERIE	NUMERO			
3	CREDENCIAL CIVICA	AMB	3703	Montevideo	DOC. de IDENT.	643.556

PARA SER PRESENTADO ANTE LAS AUTORIDADES DE
OBJETO DE LA TRAMITACION Ministerio de Educación y Cultura.-
con el cargo de vigilancia.-

1 - Consignar con precisión lugar de trabajo o estudio los 10 últimos años.
2 - Consignar con precisión cada domicilio en los últimos 10 años.
3 - Consignar si ha tenido traslados y números anteriores.

ARNALDO FELIX ANDRES SEGADE RODRIGUEZ
FIRMA DEL SOLICITANTE

COMISARIA SECCIONAL 3ra

Pase a sus efectos al Departamento 3 de la D. N. I. I.

EDUARDO RODRIGUEZ SUAREZ
COMISARIO

D. N. I. I. - DEPARTAMENTO Nº 3

DIA	MES	AÑO
04	MAYO	1979

Se hace constar que el titular de la presente solicitud registra las siguientes anotaciones en el fichero de esta Dirección

JEFE CANELONES CAPECE.

SIN ANOTACIONES

POR EL JEFE DEL DEPARTAMENTO N.o 3
y por su orden

Benito GONZALEZ BONILLA
SUB - COMISARIO

104402

2173

" AÑO DEL SESQUICENTENARIO DE LA POLICIA "

DE COMANDANTES
EN JEFE
SERVICIO DE INFORMACION DE DEFENSA

DEPARTAMENTO	DIA	MES	AÑO
MONTEVIDEO	10	10	979

N.o 1.423.=

- SOLICITUD DE CONSTANCIA DE HABILITACION PARA CARGOS PUBLICOS -

TITULAR	APELLIDO PATERNO: GONZALEZ	APELLIDO MATERNO: PELAEZ
	PRIMER NOMBRE: OSCAR	SEGUNDO NOMBRE: PEDRO
PADRE	PRIMER NOMBRE: FRANCISCO	SEGUNDO NOMBRE: ISABELINO
MADRE	PRIMER NOMBRE: MARIA	SEGUNDO NOMBRE: ERNESTINA

	DIA	MES	AÑO	PAIS	LOCALIDAD o PROVINCIA	NACIONALIDAD
FECHA Y LUGAR DE NACIMIENTO	2	8	939	R.O.del Uruguay	MONTEVIDEO	ORIENTAL/CASADO

1	OCUPACION	Del año 1969 hasta 1973 trabajo como Platero en Avda. Agraciada y Zufriabegui.= Del año 1974 hasta la fecha trabaja en Administración de Justicia, con el cargo de Oficial 4to.=
2	DOMICILIO	Del año 1969 hasta 1977 vivio en Maldonado N°. 1333.= Del año 1978 hasta la fecha vive en Colonia N°. 1224 (1524).=

		SERIE	NUMERO		DOC. de IDENT.
3	CREDENCIAL CIVICA	A.Z.A.	19.142.=	MONTEVIDEO	914.662.=

PARA SER PRESENTADO ANTE LAS AUTORIDADES DE MINISTERIO DE JUSTICIA.=
MOTIVO DE LA TRAMITACION

1 – Consignar con precisión lugar de trabajo o estudio los 10 últimos años.
2 – Consignar con precisión cada domicilio en los últimos 10 años.
3 – Consignar si ha tenido traslados y números anteriores.

OSCAR PEDRO GONZALEZ PELAEZ.=
FIRMA DEL SOLICITANTE

POLICIA DE MONTEVIDEO – SECCIONAL 3ra.

COMISARIA SECCIONAL 3ra.=jfd.=

Pase a sus efectos al Departamento 3 de la D. N. I. I.

EDUARDO RODRIGUEZ SUAREZ.=
COMISARIO

D. N. I. I. – DEPARTAMENTO Nº 3

DIA	MES	AÑO
13	2	79

Se hace constar que el titular de la presente solicitud registra las siguientes anotaciones en el fichero de esta Dirección

Dirección Nacional de Información e Inteligencia – DEPARTAMENTO Nº 3 – Sec. Cons.-Hab.-C. Público

POR EL JEFE DEL DEPARTAMENTO N.o 3
Y POR SU ORDEN

SILVAN LARA BORGES
SUB-COMISARIO

CON ANOTACIONES 104403 2173

J.P.M. O y M Fórm. 05.342 Fórm.. 670

"AÑO DEL SESQUICENTENARIO DE LA POLICIA"

DIRECCION NACIONAL DE INFORMACION E INTELIGENCIA — DPTO. Nº 3

Dirección Nacional de Información e Inteligencia - DEPARTAMENTO Nº 3 - Sec. Rels.-Hab.-C. Público

CORRESPONDE AL FORMULARIO Nº 1423/979/S-3ra.

MEMORANDUM Nº 13598/979/slv.-

REFERENTE A: GONZALEZ PELAEZ; Oscar Pedro.-

REGISTRAMOS GONZALEZ PELAEZ; Oscar Pedro.-

DOCUMENTO / S: CC. A.Z.A. 19.142.- Doc.de Ident. 914.662.-

DOMICILIO: 20 de Setiembre 1436 bis Apto.7, en 1962.-Igual en enero de 1964.-

OTROS DATOS: Nacido en Montevideo, el 2 de agosto de 1937, hijo de Francisco y de Ernestina (el titular firma Pedro Oscar González.-

ANOTACIONES: 25/4/962.- En el mes de marzo de 1962, firma solicitud de acto público en nombre del Partido Comunista.- En el mes de octubre de 1962, firma solicitud de acto público en nombre del F. I. de Liberación.- 13/1/964:-Firma solicitud de acto público en nombre del Partido Comunista, conjuntamente con Luis Alberto Mendiola Hernández y Victorio D. Casartelli.-27/1/964:firma solicitud para realizar un acto público en la Plaza Independencia en representación del Comité Nacional de Solidaridad con el Pueblo Venezolano.- 24/11/1975.-Afiliado Nro.14.576 al Partido Comunista desde octubre de 1960, según material incautado a raíz de la detención de Rodney Tibaldo Arismendi el 8/5/974.-

POR EL JEFE DEL DEPARTAMENTO Nº 3

Y POR SU ORDEN

SILCAR LARA BORGES
SUB-COMISARIO

2173

104403

"AÑO DEL SESQUICENTENARIO DE LA POLICIA"

JUNTA DE COMANDANTES
EN JEFE
SERVICIO DE INFORMACION DE DEFENSA

DEPARTAMENTO	DIA	MES	AÑO	N.o
Montevideo.	20	3	1979.=	627.=

- SOLICITUD DE CONSTANCIA DE HABILITACION PARA CARGOS PUBLICOS -

TITULAR	APELLIDO PATERNO: MARTINEZ	APELLIDO MATERNO: GOMEZ.=
	PRIMER NOMBRE: Matilde	SEGUNDO NOMBRE: Estela.=
PADRE	PRIMER NOMBRE: Adrualdo	SEGUNDO NOMBRE: .=.=.=.=.=.=.
MADRE	PRIMER NOMBRE: Blanca	SEGUNDO NOMBRE: Delia.=

FECHA Y LUGAR DE NACIMIENTO	DIA	MES	AÑO	PAIS	LOCALIDAD o PROVINCIA	NACIONALIDAD
	16	5	1953.	URUGUAY	Dpto. de Artigas.=	oriental, soltera.

1	OCUPACION	En 1969 concurrió al Liceo Dptal. de Artigas; Desde 1970 hasta 1973 Preparatorio de Derecho en el IAE; De 1973 hasta 1977 Magisterio, recibiéndose como Maestra; Desde 1978 hasta la fecha actual se desempeña como Docente el el Consejo del Niño.=
2	DOMICILIO	En 1969 en Diego Lamas 494 Dpto. de Artigas; desde 1970 hasta la fecha actual en La Paz Nro.1205 apto.304.=

		SERIE	NUMERO		DOC. de IDENT.
3	CREDENCIAL CIVICA	IAO	30428	Dpto. de Artigas.=	1.929.263.=

Traslado a MontevideoBFB Nro.5494.=

PARA SER PRESENTADO ANTE LAS AUTORIDADES DEL CONSEJO DEL NIÑO.-
OBJETO DE LA TRAMITACION

1 - Consignar con precisión lugar de trabajo o estudio los 10 últimos años.
2 - Consignar con precisión cada domicilio en los últimos 10 años.
3 - Consignar si ha tenido traslados y números anteriores.

MATILDE ESTELA MARTINEZ GOMEZ.=
FIRMA DEL SOLICITANTE

COMISARIA SECCIONAL 3ra.=

Pase a sus efectos al Departamento 3 de la D. N. I. I.

EDUARDO [illegible]EZ SUAREZ.=
COMISARIO

D. N. I. I.-.DEPARTAMENTO Nº 3

DIA	MES	AÑO
04	MAYO	1979

Se hace constar que el titular de la presente solicitud registra las siguientes anotaciones en el fichero de esta Dirección

JEF ARTIGAS

Dirección Nacional de Información e Identificación

POR EL JEFE DEL DEPARTAMENTO N.o 3
y por su orden

Benito GONZALEZ BONILLA
SUB - COMISARIO

104404 2173

SIN ANOTACIONES

J.P.M. O y M Fórm. 05.342

Fórm. . 670

"AÑO DEL SESQUICENTENARIO DE LA POLICIA"

DURAZNO/LAVALLEJA
5070

DIRECCION DE DEFENSA

DEPARTAMENTO	DIA	MES	AÑO
MONTEVIDEO	5	3	979

N.o 505.0

- SOLICITUD DE CONSTANCIA DE HABILITACION PARA CARGOS PUBLICOS -

	APELLIDO PATERNO	APELLIDO MATERNO
TITULAR	PEREIRA de VEGA.-	DE BRUN.-
	PRIMER NOMBRE	SEGUNDO NOMBRE
	NELSA	SUSANA
PADRE	ALCIDES	
MADRE	ORMESINDA	

FECHA Y LUGAR DE NACIMIENTO	DIA	MES	AÑO	PAIS	LOCALIDAD o PROVINCIA	NACIONALIDAD
	22	11	955	R.O.del URUGUAY	LAVALLEJA	ORIENTAL/CASADA

1 OCUPACION: Del año 1969 hasta 1970 estudio en el Liceo Inmaculada Concepción del Opto. de Durazno.-Del 1970 hasta 1974 estudio en el Liceo de Minas.- del 1974 hasta 1978 estudio en la Escuela Carlos Nerys.-Del 1978 hasta la fecha trabaja en Mutualista Uruguay España como Enfermera Ners.-

2 DOMICILIO: Del 1969 hasta 1970 vivio en la Nogueira esq. Rivera s/n Opto. de Durazno.-Del 1970 hasta 1974 vivio en la calle Continuación Ituzangó s/n esq. Aparacio Saravia, (Minas),Del 1974 hasta 1977 vivio en la Escuela Carlos Nerys.-Del 1977 hasta la fecha vive en la calle Paysandú Nº. 1215.-apto. 3.-

3 CREDENCIAL CIVICA	SERIE	NUMERO		DOC. de IDENT.
	S.A.A.	28174	MINAS	34.992. Lavalleja.-

PARA SER PRESENTADO ANTE LAS AUTORIDADES DE
OBJETO DE LA TRAMITACION MINISTERIO DE SALUD PUBLICA, con el cargo de Ners.-

1 - Consignar con precisión lugar de trabajo o estudio los 10 últimos años.
2 - Consignar con precisión cada domicilio en los últimos 10 años.
3 - Consignar si ha tenido traslados y números anteriores.

NELSA SUSANA PEREIRA de VEGA.-
FIRMA DEL SOLICITANTE

COMISARIA SECCIONAL 3ra.-jfd.-

Pase a sus efectos al Departamento 3 de la D. N. I. I.

EDUARDO RODRIGUEZ SUAREZ.-
COMISARIO

D. N. I. DEPARTAMENTO Nº 3

DIA 3 MES MAYO AÑO 1979

Se hace constar que el titular de la presente solicitud registra las siguientes anotaciones en el fichero de esta Dirección

JEF LAVALLEJA CARECE.

JEF DURAZNO CARECE.

Dirección Nacional de Información e Identificación - Sec. Cons.-Hab.-C. Públicos

SIN ANOTACIONES

POR EL DEPARTAMENTO N.o
y por

Sergio [illegible] BUNILLA
SUB-COMISARIO

104405

2173

J.P.M. O y M Fórm. 05.342

Fórm.. 670

"AÑO DEL SESQUICENTENARIO DE LA POLICIA"

JUNTA DE COMANDANTES JEFE
SERVICIO INFORMACION DE DEFENSA

DEPARTAMENTO	DIA	MES	AÑO
MONTEVIDEO	21	6	1979

N.O 1.074.-

/A. - SOLICITUD DE CONSTANCIA DE HABILITACION PARA CARGOS PUBLICOS -

	APELLIDO PATERNO	APELLIDO MATERNO
TITULAR	AGUIRRE.-	GARCIA.-
	PRIMER NOMBRE	SEGUNDO NOMBRE
	JULIO.-	CESAR.-
PADRE	CARLOS.-	MARIA.-
MADRE	ENCARNACION.-	////

FECHA Y LUGAR DE NACIMIENTO	DIA	MES	AÑO	PAIS	LOCALIDAD o PROVINCIA	NACIONALIDAD
	26	12	1942	URUGUAY.-	MONTEVIDEO.-	ORIENTAL/CASADO

1	OCUPACION	Del año 1969 a 1973 trabajó en el Banco Mercantil (Casa Central).- Del año 1973 a la fecha trabaja en el Banco de la República Oriental del Uruguay con el cargo actual de Oficial.-
2	DOMICILIO	Del año 1969 a 1974 en Amado Nervo Nº.3611.- Del año 1974 a la fecha en Colonia Nº.881, Apto.24.-

		SERIE	NUMERO		DOC. de IDENT.	
3	CREDENCIAL CIVICA	B.P.B.	9150.-	MONTEVIDEO.-		942.276.-

PARA SER PRESENTADO ANTE LAS AUTORIDADES DE OBJETO DE LA TRAMITACION

BCO. REPUBLICA ORIENTAL DEL URUGUAY.-

1.- Consignar con precisión lugar de trabajo o estudio los 10 últimos años.
2.- Consignar con precisión cada domicilio en los últimos 10 años.
3.- Consignar además todos traslados y números anteriores.

*
JULIO CESAR AGUIRRE GARCIA.-
FIRMA DEL SOLICITANTE

COMISARIA SECCIONAL 3ra. gap.

Pase a sus efectos al Departamento 3 de la D. N. I. I.

EDUARDO RODRIGUEZ SUAREZ.-
COMISARIO

D. N. I. I.- DEPARTAMENTO Nº 3

DIA	MES	AÑO
9	7	79

Se hace constar que el titular de la presente solicitud registra las siguientes anotaciones en el fichero de esta Dirección

DEPARTAMENTO Nº 3 CCS POLICIA Y LEGAJOS

CON ANOTACIONES

EL JEFE DEL DEPARTAMENTO 3
WASHINGTON DOS SANTOS AGUIAGA

104406

2173

J.P.M. O y M Fórm. 05.342

Fórm. 670

"AÑO DEL SESQUICENTENARIO DE LA POLICIA"

CORRESPONDIENTE AL FORM. 1074/979.S-3ra.

M E M O R A N D U M Nº 7.669/979.cdif.-

REFERENTE A: AGUIRRE GARCIA; Julio César.

REGISTRAMOS: AGUIRRE GARCIA; Julio César.

OCUPACION: Funcionario del Banco República.

DEMAS DATOS: Carece.

ANOTACIONES:- Afiliado a la Asociación de Bancarios del Uruguay (A.B.U.) con el Nº 15.817, según recibo correspondiente a la cuota sindical del mes de diciembre de 1975. Material ubicado en un bar de la ciudad vieja. Prestaría servicios en el Banco de la República Oriental del Uruguay.-

EL JEFE DEL DEPARTAMENT

WASHINGTON DOS SANTOS AGUIRRAGA
SUB - COMISARIO

"AÑO DEL CINCUENTENARIO DE LA POLICIA"

JUNTA DE COMANDANTES
EN JEFE
SERVICIO DE INFORMACION DE DEFENSA

DEPARTAMENTO	DIA	MES	AÑO
MONTEVIDEO	25	6	1979

N.o 1.093.-

- SOLICITUD DE CONSTANCIA DE HABILITACION PARA CARGOS PUBLICOS -

	APELLIDO PATERNO	APELLIDO MATERNO
TITULAR	MOLINE	SANTOS .-
	PRIMER NOMBRE	SEGUNDO NOMBRE
	NELSON .-	...
PADRE	PRIMER NOMBRE: RICARDO	SEGUNDO NOMBRE: ...
MADRE	PRIMER NOMBRE: MARIA	SEGUNDO NOMBRE: ANGELICA .-

FECHA Y LUGAR DE NACIMIENTO	DIA	MES	AÑO	PAIS	LOCALIDAD o PROVINCIA	NACIONALIDAD
	12	2	1942	URUGUAY .	Dpto.PAYSANDU .	Oriental,casado.

1	OCUPACION	desde 1969 hasta la fecha como Oficial Administrativo del Banco de la República O.del Uruguay.Agencia Cnel.Lorenzo Latorre .-
2	DOMICILIO	desde 1969 hasta la fecha en la Av.Lib.Brig.Gral.Lavalleja No.1448 Apto.102.-

3 CREDENCIAL CIVICA	SERIE	NUMERO		DOC. de IDENT.
	ACA	4224	MONTEVIDEO .	934.709 .-

PARA SER PRESENTADO ANTE LAS AUTORIDADES DE BANCO DE LA REPUBLICA O.del URUGUAY .-
OBJETO DE LA TRAMITACION

1 - Consignar con precisión lugar de trabajo o estudio los 10 últimos años.
2 - Consignar con precisión cada domicilio en los últimos 10 años.
3 - Consignar si ha tenido traslados y números anteriores.

NELSON MOLINE SANTOS .-
FIRMA DEL SOLICITANTE

COMISARIA SECCIONAL 3a.- est.-.

Pase a sus efectos al Departamento 3 de la D. N. I. I.

EDUARDO RODRIGUEZ SUAREZ
COMISARIO

D. N. I. I..-.DEPARTAMENTO Nº 3

DIA	MES	AÑO
9	7	79

Se hace constar que el titular de la presente solicitud registra las siguientes anotaciones en el fichero de esta Dirección

DEPARTAMENTO Nº 3

EL JEFE DEL DEPARTAMENTO 3

WASHINGTON DOS SANTOS AGUINAGA
SUB-COMISARIO

104407

2173

J.P.M. O y M Fórm. 05.342

Fórm.. 670

DEPARTAMENTO Nº. 3

"AÑO DEL SEQUISCENTENARIO E LA POLICIA"

CORRESPONDE A FORM. 1.093. Secc.3ra. (25/6/979).-

MEMORANDUM Nº 8.330/79.cpv.-

REGISTRAMOS: MOLINE, Nelson.-
OCUPACION: Funcionario del Bco. República.-
OTROS DATOS: No se registran.-
ANOTACIONES: 9/8/976: Afiliado a la Asociación de Bancarios del Uruguay (.A.B.U.) con el Nro. 25.984, segun recibo correspondiente a la cuota sindical del mes de diciembre de 1975. Material ubicado en un Bar de la Ciudad Vieja. Se establece que prestaría servicios en el Banco República.-

EL JEFE DEL DEPARTAMENTO 3
WASHINGTON DOS SANTOS AGUINAGA
SUB - COMISARIO

104407 2173

"AÑO DEL SESQUICENTENARIO DE LA POLICIA

JUNTA DE COMANDANTES
EN JEFE
SERVICIO DE INFORMACION DE DEFENSA

DEPARTAMENTO	DIA	MES	AÑO
MONTEVIDEO	9	11	1979

N.o 1.504.-

- SOLICITUD DE CONSTANCIA DE HABILITACION PARA CARGOS PUBLICOS -

	APELLIDO PATERNO	APELLIDO MATERNO
TITULAR	BRUGNOLI.-	DESANDOLO.-
	PRIMER NOMBRE	SEGUNDO NOMBRE
	WALTER.-	ARTURO.-
PADRE	JOSE.-	ARTURO.-
MADRE	MARIA.-	ANTONIA.-

FECHA Y LUGAR DE NACIMIENTO	DIA	MES	AÑO	PAIS	LOCALIDAD o PROVINCIA	NACIONALIDAD
	2	12	1936	URUGUAY.-	MONTEVIDEO	ORIENTAL/CASADO.

1	**OCUPACION**	Del año 1969 a 1976, trabajó como pianista independiente.- Del año 1976 a la fecha trabaja como arreglador copista de la banda de la Intendencia Municipal de Maldonado.-
2	**DOMICILIO**	Del año 1969 a 1972 en Canelones Nº.1267, Apto.2.- Del año 1972 a la fecha en Cnel. Lorenzo Latorre Nº.1412.-

		SERIE	NUMERO			
3	**CREDENCIAL CIVICA**	A.V.B.	4260	MONTEVIDEO.-	**DOC. de IDENT.**	747.158.-

3) Traslado C.B.A. 21030 SANTA LUCIA.-

PARA SER PRESENTADO ANTE LAS AUTORIDADES DE INTENDENCIA MUNICIPAL DE MALDONADO.-
OBJETO DE LA TRAMITACION

1 - Consignar con precisión, lugar de trabajo o estudio los 10 últimos años.
2 - Consignar con precisión, cada domicilio en los últimos 10 años.
3 - Consignar si ha tenido traslados y números anteriores.

WALTER ARTURO BRUGNOLI DESANDOLO.-
FIRMA DEL SOLICITANTE

COMISARIA SECCIONAL 3ra. gap.

Pase a sus efectos al Departamento 3 de la D. N. I. I.

EDUARDO RODRIGUEZ SUAREZ.-
COMISARIO

D. N. I. I..-.DEPARTAMENTO Nº 3

DIA 19 MES NOV. AÑO 1979

Se hace constar que el titular de la presente solicitud registra las siguientes anotaciones en el fichero de esta Dirección

Dirección Nacional de Información e Identificación — DEPARTAMENTO — Sec. Cons. Hab. C. Policial

CON ANOTACIONES

EL JEFE DEL DEPARTAMENTO 3

104408 VIAS [illegible] COMISA 10 NAGA 2173

J.P.M. O y M Fórm. 05.342

Fórm. . 670

"AÑO DEL SESQUICENTENARIO DELA POLICIA".-

DIRECCION NACIONAL DE INFORMACION E INTELIGENCIA — DPTO. Nº 3

Dirección Nacional de Información e Inteligencia · SEPARTAMENTO · Sec. Lgsl. y T. & Público

CORRESPONDE AL FORMULARIO Nº 1504/979/S-3ra.-

MEMORANDUM Nº 12997 /979/mdt.-

REFERENTE A:- BRUGNOLI DESANDOLO Walter Arturo.-

REGISTRAMOS - BRUGNOLI Walter.-

DOCUMENTO / S: - CARECE.-

D O M I C I L I O: - CARECE.-

OTROS DATOS: - Músico.-

ANOTACIONES: - 7/VI/966:- Figura en el 18vo. lugar en la lista lema "7 de Julio de 1947" para ser electo miembro de la Comisión Directiva de AUDEM por el período 1966/68.-

EL JEFE DEL DEPARTAMENTO 3

WAS[illegible] AQUINAGA

SUB - COMISARIO

2173

104408

"AÑO DEL SESQUICENTENARIO DE LA POLICIA"

JUNTA DE COMANDANTES
EN JEFE
SERVICIO DE INFORMACION DE DEFENSA

DEPARTAMENTO	DIA	MES	AÑO
MONTEVIDEO	21	6	1979

N.o 1.089.-

SOLICITUD DE CONSTANCIA DE HABILITACION PARA CARGOS PUBLICOS -

TITULAR	APELLIDO PATERNO: SOMMARUGA	APELLIDO MATERNO: GARCIA .-
	PRIMER NOMBRE: CARLOS	SEGUNDO NOMBRE: GERVASIO .-
PADRE	PRIMER NOMBRE: ROMEO	SEGUNDO NOMBRE: ALBERTO .-
MADRE	PRIMER NOMBRE: MARIA	SEGUNDO NOMBRE: OFELIA .-

FECHA Y LUGAR DE NACIMIENTO	DIA	MES	AÑO	PAIS	LOCALIDAD o PROVINCIA	NACIONALIDAD
	11	5	1945	URUGUAY	MONTEVIDEO .-	oriental, casado.-

1	**OCUPACION**	año 1969 hasta la fecha en el Banco de la República Oriental del Uruguay(Casa Centra).-
2	**DOMICILIO**	año 1969 hasta 1976 en calle Maldonado No.2210,de 1977 hasta la fecha en calle German Barbato No.1432 Apto.702.-

		SERIE	NUMERO			
3	**CREDENCIAL CIVICA**	AKB	5042	MONTEVIDEO .-	**DOC. de IDENT.**	1.008.400 .-

PARA SER PRESENTADO ANTE LAS AUTORIDADES DE BANCO DE LA REPUBLICA O.DEL URUGUAY .-
OBJETO DE LA TRAMITACION

1 - Consignar con precisión lugar de trabajo o estudio los 10 últimos años.
2 - Consignar con precisión cada domicilio en los últimos 10 años.
3 - Consignar si ha habido traslados y números anteriores.

CARLOS G. SOMMARUGA GARCIA .-
FIRMA DEL SOLICITANTE

COMISARIA SECCIONAL 3a.- est.-

Pase a sus efectos al Departamento 3 de la D. N. I. I.

EDUARDO RODRIGUEZ SUAREZ .-
COMISARIO

D. N. I. I.- DEPARTAMENTO Nº 3

DIA	MES	AÑO
9	7	79

Se hace constar que el titular de la presente solicitud registra las siguientes anotaciones en el fichero de esta Dirección

Dirección Nacional de Información e Identificación
CCS
Sec. Cons. Público

POR E
Y POR

RIO N.o 3

Benito GONZALEZ GUNILLA
SUB - COMISARIO

SIN ANOTACIONES

2173

104409

J.P.M. O y M Fórm. 05.342

Fórm.. 670

"AÑO DEL SESQUICENTENARIO DE LA POLICIA"

A DE COMANDANTES
EN JEFE
SERVICIO DE INFORMACION DE DEFENSA

DEPARTAMENTO	DIA	MES	AÑO
MONTEVIDEO	22	6	1979

N.o 1.082.-

- SOLICITUD DE CONSTANCIA DE HABILITACION PARA CARGOS PUBLICOS -

TITULAR	APELLIDO PATERNO: CESPEDES.-	APELLIDO MATERNO: ESCUDERO.-
	PRIMER NOMBRE: HECTOR.-	SEGUNDO NOMBRE: ARMANDO.-
PADRE	PRIMER NOMBRE: TEOFILO.-	SEGUNDO NOMBRE: EUSEBIO.-
MADRE	PRIMER NOMBRE: RUFINA.-	SEGUNDO NOMBRE: //////

FECHA Y LUGAR DE NACIMIENTO	DIA	MES	AÑO	PAIS	LOCALIDAD o PROVINCIA	NACIONALIDAD
	15	12	1930	URUGUAY.-	MONTEVIDEO.-	ORIENTAL/DIVORC.

1	**OCUPACION**	Del año 1969 a la fecha trabaja en el Bco. República Oriental del Uruguay con el cargo actual de Jefe de Sección.-
2	**DOMICILIO**	Del año 1969 a 1971 en Rambla República de Chile Nº.4277, Ap.8.- Del año 1971 a 1974 en Alejándro Gallinal Nº.1567,- Del año 1974 a la fecha en Yaguarón Nº.1536, Apto.7.-

3 CREDENCIAL CIVICA	SERIE	NUMERO		DOC. de IDENT.
	B.C.A.	21.377	MONTEVIDEO.-	614.158.-

PARA SER PRESENTADO ANTE LAS AUTORIDADES DE BCO. REPUBLICA ORIENTAL DEL URUGUAY.-
OBJETO DE LA TRAMITACION

1 - Consignar ocupación, lugar de trabajo o estudio los 10 últimos años.
2 - Consignar con precisión cada domicilio en los últimos 10 años.
3 - Consignar todos los datos solicitados y números anteriores.

HECTOR ARMANDO CESPEDES ESCUDERO.-
FIRMA DEL SOLICITANTE

COMISARIA SECCIONAL 3ra. gap.

Pase a sus efectos al Departamento 3 de la D. N. I. I.

EDUARDO RODRIGUEZ SUAREZ.-
COMISARIO

D. N. I. I.-. DEPARTAMENTO Nº 3

DIA	MES	AÑO
9	7	79

Se hace constar que el titular de la presente solicitud registra las siguientes anotaciones en el fichero de esta Dirección

CCS

SIN ANOTACIONES

POR EL JEFE DEPARTAMENTO N.o 3
y por su orden

Benito GONZALEZ BONILLA
SUB - COMISARIO

2173

104410

J.P.M. O y M Fórm 05.342

Fórm.. 670

JUNTA DE COMANDANTES
EN JEFE
SERVICIO DE INFORMACION DE DEFENSA

DEPARTAMENTO	DIA	MES	AÑO
Montevideo	2	5	1979

N.o 809 mmb

C/4 - SOLICITUD DE CONSTANCIA DE HABILITACION PARA CARGOS PUBLICOS -

	APELLIDO PATERNO	APELLIDO MATERNO
TITULAR	JUANICORENA	NATOS
	PRIMER NOMBRE	SEGUNDO NOMBRE
	Alberto	Antonio
PADRE	PRIMER NOMBRE	SEGUNDO NOMBRE
	Antonio	//////////
MADRE	PRIMER NOMBRE	SEGUNDO NOMBRE
	Dolores	//////////

FECHA Y LUGAR DE NACIMIENTO	DIA	MES	AÑO	PAIS	LOCALIDAD o PROVINCIA	NACIONALIDAD
	02	07	1925	URUGUAY	MONTEVIDEO	ORIENTAL CASADO

1	OCUPACION	1969 a la fecha es funcionario de la Dirección General Impositiva (Dirección de Recaudación / cargo Jefe de Sector.-
2	DOMICILIO	1969 a la fecha se domicilia en la finca de la calle La Paz Nro. 1043

		SERIE	NUMERO			
3	CREDENCIAL CIVICA	AVB	1982	Montevideo	DOC. de IDENT.	433.836 Montevideo

PARA SER PRESENTADO ANTE LAS AUTORIDADES DE OBJETO DE LA TRAMITACION: DIRECCION GENERAL IMPOSITIVA (DIRECCION DE RECAUDACION)

1 - Consignar con precisión lugar de trabajo o estudio los 10 últimos años.
2 - Consignar con precisión cada domicilio en los últimos 10 años.
3 - Consignar si ha tenido traslados y números anteriores.

X [signature]
FIRMA DEL SOLICITANTE

COMISARIA SECCIONAL 3ra

Pase a sus efectos al Departamento 3 de la D. N. I. I.

EDUARDO [illegible] SUAREZ.-
COMISARIO

D. N. I. I. - DEPARTAMENTO Nº 3

anotaciones en el fichero de esta Dirección

CON ANOTACIONES
POS

DIA	MES	AÑO
5	MAYO	1979

Se hace constar que el titular de la presente solicitud registra las siguientes

EL JEFE DEL DEPARTAMENTO 3

WASHINGTON [illegible] AGUIAR

104411

2173

J.P.M. O y M Fórm. 05.342

Fórm.. 670

" AÑO DEL SESQUICENTENARIO DE LA POLICIA "

CORRESPONDE A FORMULARIO Nro. 809, de Secc. 3ra. 2/5/79.-

"MEMORANDUM" Nro. 6.365/79.- rap.

REGISTRAMOS: JUANOTENA MATOS : Alberto Antonio .-
DOCUMENTO: C. Id. 433.836.-
DOMICILIO: La Paz 1543.- (marzo/964.- igual en VI/965.-
DATOS PERSONALES: Oriental, nacido en la 19a. sección del Dpto. de Montevideo, el dia 2 de julio de 1925: hijo de Antonio y de Dolores .-
ORGANIZACION: M.I.R. (P,C.R.) .=
ANOTACIONES: 3/III/964:- Se establece que recibe directamente de Pekín en forma personal la revista Pekín informa.- IX/964:- Suscritor del semanario "Pekín" informa, que recibe directamente de Pekín en -- forma personal y recomendada .- VIII/965:- Suscritor del Libro "Apoyar al Pueblo Vietnamita, derrotar a los agresores Yanquis", que le - es envido directamente de Pekín en forma personal .- VIII/965:Recibe en igual forma y entre otros el librillo "Solemne juramento de treinta millones de Vietnamitas".- 6/IX/966:- En la fecha , según informe confidencial de fuente que merece fé, se estableció que el titular - es socio del Instituto Cultural Uruguay-Chino .-18/10/973:-Era responsable de las finanzas del Movimiento Izquierdista Revolucionario, M.I.R. actual P.C.R. , desde 1964 hasta 1968 e integraba un Grupo - de trabajo (Frente de masas) en la Universidad del Trabajo junto aon J. Arizaga .- 17/IV/976:- Según Diario Oficial Nro. 19685, del 19/I/976, se le designa en el Ministerio de Economía y Finanzas (Dir.Gral. Impositiva) para el cargo de Sub-Director de Departamento .- .-.-.-.

EL JEFE DEL DEPARTAMENTO

WASHINGTON ... AGUINAGA
SUB-COMISARIO

104411

2173

JUNTA DE COMANDANTES
EN JEFE
SERVICIO DE INFORMACION DE DEFENSA

"AÑO DEL SESQUICENTENARIO DE LA POLICIA"

DEPARTAMENTO	DIA	MES	AÑO
Montevideo	2	5	1979

N.o 818 mbc

C/9

- SOLICITUD DE CONSTANCIA DE HABILITACION PARA CARGOS PUBLICOS -

TITULAR	APELLIDO PATERNO: URRISTI	APELLIDO MATERNO: BANEGAS
	PRIMER NOMBRE: VICENTE TOMAS	SEGUNDO NOMBRE: ALFREDO
PADRE	PRIMER NOMBRE: OLEGARIO	SEGUNDO NOMBRE: //////////
MADRE	PRIMER NOMBRE: ELVIRA	SEGUNDO NOMBRE: //////////

FECHA Y LUGAR DE NACIMIENTO	DIA	MES	AÑO	PAIS	LOCALIDAD o PROVINCIA	NACIONALIDAD
	23	9	1912	Uruguay	Rio Negro	uruguayo/casado

1 OCUPACION: Desde el año 1968 hasta la fecha trabaja en la Dirección Nacional de Aduana con el cargo de Fiscar de 2da.-

2 DOMICILIO: Desde el año 1968 al 73 en la calle Cuareim Nº 1626 apto 18, del 73 a la fecha en Avda Libertador Lavalleja Nº 1640 Piso 7mo apto 702.-

3 CREDENCIAL CIVICA	SERIE	NUMERO		DOC. de IDENT.
	AIB	3357	Montevideo	833.446

POLICIA DEL URUGUAY

PARA SER PRESENTADO ANTE LAS AUTORIDADES DE Dirección Nacional de Aduana.-
OBJETO DE LA TRAMITACION

1 - Consignar con precisión lugar de trabajo o estudio los 10 últimos años.
2 - Consignar con precisión cada domicilio en los últimos 10 años.
3 - Consignar si ha tenido traslados y números anteriores.

Alfredo Urristi

VICENTE TOMAS ALFREDO URRISTI BANEGAS
FIRMA DEL SOLICITANTE

COMISARIA SECCIONAL 3ra

Pase a sus efectos al Departamento 3 de la D. N. I. I.

EDUARDO RODRIGUEZ SUAREZ
COMISARIO

D. N. I. I.-. DEPARTAMENTO Nº 3

DIA	MES	AÑO
5	MAYO	1979

Se hace constar que el titular de la presente solicitud registra las siguientes anotaciones en el fichero de esta Dirección

DIR. NAL. de INFORMACION e INTELIGENCIA
DEPARTAMENTO 3
SEC. CONS HAB C PUBLICO

EL JEFE DEL DEPARTAMENTO 3
WASHINGTON DOS SANTOS AGUINAGA
SUB - COMISARIO

CON ANOTACIONES

104412

2173

J.P.M. O y M Fórm. 05.342

Fórm.. 670

"AÑO DEL ESCLARECIMIENTO DE LA POLICIA"

DIRECCION NACIONAL DE INFORMACION E INTELIGENCIA — DPTO. Nº 3

DIR. NAL. de INFORMACION e INTELIGENCIA — DEPARTAMENTO 3 — SEC. EJECUTIVA PUBLICO

CORRESPONDE AL FORMULARIO Nº 818/979/S-3ra.-

MEMORANDUM Nº 10646/979 slv.-

REFERENTE A: URRISTI BAREGAS; Vicente Tomás Alfredo.-

REGISTRAMOS URRISTI BAREGAS; Vicente Tomás Alfredo.-

DOCUMENTO / S: C. de I. Nro. 833.446.-

D O M I C I L I O: Avda. Agraciada 1640, Apto.702 (1977).-

OTROS DATOS: Oriental, casado, de 62 años de edad en 1977. Funcionario aduanero en el Aeropuerto de Melilla.-

ANOTACIONES: Agosto 28 de 1977:-Detenido por el D-2 en averiguación de haber dejado entrar al país mercadería ilegal de procedencia argentina; dicha mercadería era traída por parte de Oscar RUSSI GULARTE.-Interrogado manifestó que cuando RUSSI arribó a Melilla él no se encontraba en el recinto aduanero, pero sí se hallaba su compañero Nelson Nélido PEREIRA PALAVECINO, el cual revisó los bultos de RUSSI y pof lo que él vió traía 5 o 6 botellas y varios antisudorales, y que los dejó pasar sin objección. Que ignora en qué se fué RUSSI, pero sí vió que dejó una botella en el mostrador de aduana.-Agosto 31/977:-El Juzgado Letrado de Instrucción de 2do. Turno dispuso su procesamiento por el delito de "CONTRABANDO".-

::

EL JEFE DEL DEPARTAMENTO 3

WASHINGTON DOS SANTOS AGUINAGA
SUB - COMISARIO

2173

104412

DE COMANDANTES
EN JEFE
NORMACION DE DEFENSA

DEPARTAMENTO	DIA	MES	AÑO
Montevideo	31	3	1979

N.o 1.700.-fm.-

- SOLICITUD DE CONSTANCIA DE HABILITACION PARA CARGOS PUBLICOS -

	APELLIDO PATERNO	APELLIDO MATERNO
	HERMIDA	BARREIRA
	PRIMER NOMBRE / SEGUNDO NOMBRE	
	Andrés	Ruben
	PRIMER NOMBRE / SEGUNDO NOMBRE	
	Andrés	Secundino
	PRIMER NOMBRE / SEGUNDO NOMBRE	
	Procencia	- - - - -

FECHA Y LUGAR DE NACIMIENTO	DIA	MES	AÑO	PAIS	LOCALIDAD o PROVINCIA	NACIONALIDAD
	9	3	1927	Uruguay	Montevideo.-	oriental, casado.

1 UBICACION

desde 1969 hasta el 30/6/78 en el Palacio Legislativo, desempeñándose como Jefe de Sección y de ésa fecha, a la actual trabaja en el Consultorio sito en Bernández Crespo No.2231 donde se desempeña como Médico.-

2 DOMICILIO

desde 1969 hasta 1971 residió en Paraguay 2595 y desde el 15/6/1971 a la fecha, se domicilia en J.Parra del Riego No.972.-

CEDENCIAL CIVICA	SERIE	NUMERO		DOC. de IDENT.
	B.K.B.-	10.302	uno.cero.tres.cero.dos.-	335.862.-

PARA SER PRESENTADO ANTE LAS AUTORIDADES DE
OBJETO DE LA TRAMITACION FACULTAD DE MEDICINA, para ingresó Técnico.-

Consignar con precisión lugar de trabajo o estudio los 10 últimos años.
Consignar con precisión cada domicilio en los últimos 10 años.
Consignar si ha tenido traslados y números anteriores.

FIRMA DEL SOLICITANTE

COMISARIA SECCIONAL 10a

Pase a sus efectos al Departamento 3 de la D. N. I. I.

WILSON GINARES ARRUDES
COMISARIO

D. N. I. I.- DEPARTAMENTO Nº 3

DIA 04 MES MAYO AÑO 1979

Se hace constar que el titular de la presente solicitud registra las siguientes anotaciones en el fichero de esta Dirección

Dirección Nacional de Información e Inteligencia
DEPARTAMENTO Nº 3
Sec. Com.-Fell.-C. Postius

EL JEFE DEL DEPARTAMENTO 3
WASHINGTON DOS SANTOS AGUINAGA
SUB-[redacted]

104413 2173

J.P.M. O y M Fórm. 05.342

"AÑO DEL SESQUICENTENARIO DE LA POLICIA"

DIRECCION NACIONAL DE INFORMACION E INTELIGENCIA — DPTO. Nº 3

CORRESPONDE AL FORMULARIO Nº1700.Secc. 10a.31/3/79.

MEMORANDUM Nº 9924/79/bcc.

REFERENTE A:: HERMIDA BARREIRA, Andrés Ruben.

REGISTRAMOS: HERMIDA BARREIRO, Andrés

DOCUMENTO / S:; CI.: 335.862; CC.: BKB 10302.

DOMICILIO: Parra del Riego 970

OTROS DATOS: : Docter en Medicina. (Soc. Urug. de Acupuntura)

ANOTACIONES: 16/9/76: Según Parte Especial de Información Nº 622/3/B/75, del Ejército Nacional, Dpto.II, el titular figura en nómina de func. del Hosp. Vilardebó, catalogado por información (C-3) como elemento simpatizante de la izquierda. 5/1077: Según Dilig.920 del 17/8/77, socio de la SOCIEDAD URUGUAYA DE ACUPUNTURA. Informa sobre cursos y conferencias realizadas en nuestro país y en el extranjero por parte de dicha Soc., auspiciados por la Emb. de China Nacionalista. En 3/78, preside un simposio en Pta. del Este. 18/10/77: Viaja a Japón, becado por el gobierno de dicho país. Permanece 2 meses en Lejano Oriente, participando en varios congresos sobre Acupuntura, recorriendo, entre otros países: Taiwán, Filipinas y Hong Kong. 23/2/78: Informa a la prensa la realización del simposio antes mencionado. 18/10/78: Para asistir a los CONGRESOS DE ACUPUNTURA Y BIOELECTRONICA a celebrarse en Liechtenstein y Francia respectivamente, parte para Europa, "Mundo Color", 21/10/78.p.16

EL JEFE DEL DEPARTAMENTO 3

MAS. HELTON DOS SANTOS AGUINAGA 2173
503 - CONFIDENCIAL

104413

JUNTA DE COMANDANTES EN JEFE
SERVICIO DE INFORMACION DE DEFENSA

"A.O DEL DESARROLLO Y DE LA PAZ"

DEPARTAMENTO	DIA	MES	AÑO
Montevideo	22	10	79

N.o 3.376.- jnv.-

- SOLICITUD DE CONSTANCIA DE HABILITACION PARA CARGOS PUBLICOS -

	APELLIDO PATERNO	APELLIDO MATERNO
TITULAR	IMBRIACO	LAGOMARSINO
	PRIMER NOMBRE	SEGUNDO NOMBRE
	Diana	Elizabeth
PADRE	PRIMER NOMBRE	SEGUNDO NOMBRE
	Sérminal	---------
MADRE	PRIMER NOMBRE	SEGUNDO NOMBRE
	Nalvina	---------

FECHA Y LUGAR DE NACIMIENTO	DIA	MES	AÑO	PAIS	LOCALIDAD o PROVINCIA	NACIONALIDAD
	30	8	955	URUGUAY	Montevideo	Oriental/soltera.-

1	OCUPACION	de 1969 a 1971 estudiante Liceo Nro.12, de 1972 a 1973 estudiante / Preparatorios Joaquín Suarez, de 1974 a julio de 1979 estudiante de la Facultad de Ciencias Económicas, de julio de 1979 a la fecha Contadora Pública, libre ejercicio de la profesión.-
2	DOMICILIO	de 1969 a marzo de 1979 La Gaceta Nro.1277, de marzo de 1979 a la fecha Gabriel Pereira Nro.2845 ap.101.-

		SERIE	NUMERO		DOC. de IDENT.
3	CREDENCIAL CIVICA	BAA	24686	dos cuatro seis ocho seis	1.163.486.-

PARA SER PRESENTADO ANTE LAS AUTORIDADES DE Facultad de Ciencias Económicas.-
OBJETO DE LA TRAMITACION Ingreso.-

1 - Consignar con precisión lugar de trabajo o estudio los 10 últimos años.
2 - Consignar con precisión cada domicilio en los últimos 10 años.
3 - Consignar si ha tenido traslados y números anteriores.

FIRMA DEL SOLICITANTE

COMISARIA SECCIONAL Firma

Pase a sus efectos al Departamento 3 de la D. N. I. I.

JILSON GUIMARES ARRUDES.-
COMISARIO

D. N. I. I.- DEPARTAMENTO N.o 3

DIA	MES	AÑO
24	10	79

Se hace constar que el titular de la presente solicitud registra las siguientes anotaciones en el fichero de ésta Dirección

DIR. NAL. de INFORMACION e INTELIGENCIA
DEPARTAMENTO Nº 3
SEC. CONS. HAB. C. PUBLICOS

SIN ANOTACIONES

104414

POR EL JEFE DEL DEPARTAMENTO N.o 3 2173
y por su orden

BONILLA

J.P.M. O y M Fórm. 05.342

Fórm.. 670

JUNTA DE COMANDANTES EN JEFE
SERVICIO DE INFORMACION DE DEFENSA

* AÑO DEL SESQUICENTENARIO DE LA POLICIA *

DEPARTAMENTO	DIA	MES	AÑO
Montevideo	22	10	979

N.o 3374,arb.

S/a - SOLICITUD DE CONSTANCIA DE HABILITACION PARA CARGOS PUBLICOS -

TITULAR	APELLIDO PATERNO: PENA	APELLIDO MATERNO: SANCHEZ
	PRIMER NOMBRE: Alejandro	SEGUNDO NOMBRE: Ruben Miguel
PADRE	PRIMER NOMBRE: José	SEGUNDO NOMBRE: Maria
MADRE	PRIMER NOMBRE: Moraima	SEGUNDO NOMBRE: XXXXXXXXXX

FECHA Y LUGAR DE NACIMIENTO	DIA	MES	AÑO	PAIS	LOCALIDAD o PROVINCIA	NACIONALIDAD
	14	03	957	Uruguay	Montevideo	oriental-soltero

1	OCUPACION	de 1969 a 1973 Secundaria en el Liceo Zorrilla de San Martín;de 1974 a 1975 Estudiante de Preparatorios en el Liceo en Erwin School,1976 a la fecha facultad de Ciencias Económicas,5to.año.-
2	DOMICILIO	de 1969 a la fecha en Enrique Muñoz Nro.913.-

3	CREDENCIAL CIVICA	SERIE: AXA	NUMERO: 19255	uno nueve dos cinco cinco	DOC. de IDENT.: 1.439.816.-

PARA SER PRESENTADO ANTE LAS AUTORIDADES DE BANCO CENTRAL DEL URUGUAY.-
OBJETO DE LA TRAMITACION ingreso

1 - Consignar con precisión lugar de trabajo o estudio los 10 últimos años.
2 - Consignar con precisión cada domicilio en los últimos 10 años.
3 - Consignar si ha tenido traslados y números anteriores.

FIRMA DEL SOLICITANTE

COMISARIA SECCIONAL

Pase a sus efectos al Departamento 3 de la D. N. I. I.

WILSON GINARES ARRUDES.-
COMISARIO

D. N. I. I.-.DEPARTAMENTO Nº 3

DIA 24 | MES 10 | AÑO 79

Se hace constar que el titular de la presente solicitud registra las siguientes anotaciones en el fichero de esta Dirección

DIRECCION NAL. de INFORMACION e INTELIGENCIA
DEPARTAMENTO Nº 3
SEC. CONS. HAB. P. PUBLICO

SIN ANOTACIONES

104415

POR EL JEFE DEL DEPARTAMENTO N.o 3 2173
y por su orden

Benita GONZALEZ BONILLA
SUB-COMISARIO

J.P.M. O y M Fórm. 05.342

Fórm.. 670

" AÑO DEL SESQUICENTENARIO DE LA POLICIA "

JUNTA DE COMANDANTES
EN JEFE
SERVICIO DE INFORMACION DE DEFENSA

DEPARTAMENTO	DIA	MES	AÑO
Montevideo	17	10	979

N.o 3352.arb.

- SOLICITUD DE CONSTANCIA DE HABILITACION PARA CARGOS PUBLICOS -

	APELLIDO PATERNO	APELLIDO MATERNO
TITULAR	VARELA	CHIOLO
	PRIMER NOMBRE	SEGUNDO NOMBRE
	Oscar	Benigno
PADRE	Juan	Antonio
MADRE	Olga	Yolanda

FECHA Y LUGAR DE NACIMIENTO	DIA	MES	AÑO	PAIS	LOCALIDAD o PROVINCIA	NACIONALIDAD
	30	01	955	Uruguay	Montevideo	oriental-soltero

1	OCUPACION	de 1969 a 1972 estudiante de Preparatorios en el Licee del Judep,1972 a la fecha Facultad de Ciencias Ecónómicas,cursando 5to.año;
2	DOMICILIO	de 1969 a 1978 en Juan Bto.Blanco Nro.709; de 1978 a la fecha en Alejandro Chucarro Nro.1198 apto.704.=

3	CREDENCIAL CIVICA	SERIE	NUMERO		DOC. de IDENT.
		AXB	17503	uno siete cinco cero tres	1.342.656.=

PARA SER PRESENTADO ANTE LAS AUTORIDADES DE BANCO CENTRAL DEL URUGUAY.=
OBJETO DE LA TRAMITACION ingreso

1 - Consignar con precisión lugar de trabajo o estudio los 10 últimos años.
2 - Consignar con precisión cada domicilio en los últimos 10 años.
3 - Consignar si ha tenido traslados y números anteriores.

FIRMA DEL SOLICITANTE

COMISARIA SECCIONAL 10a.

Pase a sus efectos al Departamento 3 de la D. N. I. I.

WILSON GINARES ARRUDES.=
COMISARIO

D. N. I. I.--.DEPARTAMENTO Nº 3

DIA	MES	AÑO
13	X	79

Se hace constar que el titular de la presente solicitud registra las siguientes anotaciones en el fichero de esta Dirección

DIR. NAL. de INFORMACION e INTELIGENCIA
DEPARTAMENTO Nº 3
SEC. DE SEG. PUBLICA

SIN ANOTACIONES

104416

2173

POR EL JEFE DEL DEPARTAMENTO N.o 3
y por su orden

Benito GONZALEZ BONILLA
SUB - COMISARIO

J.P.M. O y M Fórm. 05.342

Fórm.. 670

JUNTA DE COMANDANTES
EN JEFE
SERVICIO DE INFORMACION DE DEFENSA

DEPARTAMENTO	DIA	MES	AÑO
MONTEVIDEO	23	3	1979

N.o 1627.jmo.-

- SOLICITUD DE CONSTANCIA DE HABILITACION PARA CARGOS PUBLICOS -

	APELLIDO PATERNO	APELLIDO MATERNO
TITULAR	RODRIGO	GORINA
	PRIMER NOMBRE	SEGUNDO NOMBRE
	Carlos Pascual	José
PADRE	PRIMER NOMBRE	SEGUNDO NOMBRE
	Carlos	Américo
MADRE	PRIMER NOMBRE	SEGUNDO NOMBRE
	María	=======

FECHA Y LUGAR DE NACIMIENTO	DIA	MES	AÑO	PAIS	LOCALIDAD o PROVINCIA	NACIONALIDAD
	16	02	1939	Uruguay	Montevideo	Oriental=casado.-

1	OCUPACION	Desde 1968 a la fecha,médico.De 1968 a 1970 en Servicio Externo del M. S.P.-De 1970 a la fecha,en el Hospital Pasteur,en Servicio anestesiología.=
2	DOMICILIO	De 1968 a 1975 en Guayaquí No.3085,apto.602.Y de 1975 a la fecha en Av. Sarmiento No.2369,apto.101.=

		SERIE	NUMERO		DOC. de IDENT.
3	CREDENCIAL CIVICA	B.M.A.	15.018.-	Uno,cinco,cero,uno,ocho.=	790.275.=

PARA SER PRESENTADO ANTE LAS AUTORIDADES DE :M.S.P.-
OBJETO DE LA TRAMITACION Permanencia.=

1 - Consignar con precisión lugar de trabajo o estudio los 10 últimos años.
2 - Consignar con precisión cada domicilio en los últimos 10 años.
3 - Consignar en la tarjeta traslados y números anteriores.

FIRMA DEL SOLICITANTE

COMISARIA SECCIONAL 10a.-

Pase a sus efectos al Departamento 3 de la D. N. I. I.

WILSON GINARES ARRUDES.-
COMISARIO

D. N. I. I. DEPARTAMENTO Nº 3

DIA	MES	AÑO
11	MAYO	1979

Se hace constar que el titular de la presente solicitud registra las siguientes anotaciones en el fichero de esta Dirección

DEPARTAMENTO N°. 3

CON ANOTACIONES

EL JEFE DEL DEPARTAMENTO 3
WASHINGTON DOS SANTOS AGUINAGA
SUB - COMISARIO

2173

104417

J.P.M. O y M Fórm. 05.342

Fórm.. 670

DEPARTAMENTO Nº. 3

"AÑO DEL SESQUICENTENARIO DE LA POLICIA".-

CORRESPONDE AL FORMULARIO Nº 1627/979/S-10a.-

MEMORANDUM Nº 8511/979/mdt.-

REGISTRAMOS:-RODRIGO Carlos.- Dr.-
OCUPACION:- Médico.-
CARECE OTROS DATOS.-
ANOTACIONES:-"España Democrática" del 20/1/949; pág.2, col.2:- Integra la Comisión Directiva de Casa de España.-"España Democrática" del 8/XII/950:- Manifiesta su adhesión al Frente Amplio, según "Marcha" de fecha 26/XI/971, pág.28.-

EL JEFE DEL DEPARTAMENTO 3

WASHINGTON DOS SANTOS AGUINAGA
SUB - COMISARIO

104417

2173

JUNTA DE COMANDANTES EN JEFE
SERVICIO DE INFORMACION DE DEFENSA

"AÑO DEL SESQUICENTENARIO DE LA POLICIA"

DEPARTAMENTO	DIA	MES	AÑO
Montevideo	22	10	79

N:o 3.380jmv.-

S/D SOLICITUD DE CONSTANCIA DE HABILITACION PARA CARGOS PUBLICOS -

	APELLIDO PATERNO	APELLIDO MATERNO
TITULAR	ATANASIU	WALTER
	PRIMER NOMBRE	SEGUNDO NOMBRE
	Romeo	----------
PADRE	PRIMER NOMBRE	SEGUNDO NOMBRE
	Constantino	----------
MADRE	PRIMER NOMBRE	SEGUNDO NOMBRE
	María	----------

FECHA Y LUGAR DE NACIMIENTO	DIA	MES	AÑO	PAIS	LOCALIDAD o PROVINCIA	NACIONALIDAD
	29	7	919	HUNGRIA	Budapest	O/L.- Hungaro/casado.-

1	OCUPACION	de 1969 a 1977 funcionario de la I.M.M. con el cargo de Jefe de Oficina Jurídica de ANDET, de 1977 a la fecha funcionario del Ministerio de Justicia con el cargo de Defensor de Oficio en Materia Criminal.-
2	DOMICILIO	de 1969 a 1972 Francisco Aguilar 783, de 1972 a la fecha José Ellauri Nro.195 Ap.901.-

		SERIE	NUMERO		DOC. de IDENT.
3	CREDENCIAL CIVICA	AEB	4016	cuatro cero uno seis.-	383.954.-

PARA SER PRESENTADO ANTE LAS AUTORIDADES DE: Ministerio de Justicia.-
OBJETO DE LA TRAMITACION: Permanencia.-

1 - Consignar con precisión, lugar de trabajo o estudio, los 10 últimos años.
2 - Consignar con precisión cada domicilio en los últimos 10 años.
3 - Consignar si ha tenido traslados y números anteriores.

FIRMA DEL SOLICITANTE

COMISARIA SECCIONAL 10.-

Pase a sus efectos al Departamento 3 de la D. N. I. I.

WILSON GINARES ARRUDES.-
COMISARIO

D. N. I. I.- DEPARTAMENTO Nº 3

DIA	MES	AÑO
24	10	79

Se hace constar que el titular de la presente solicitud registra las siguientes anotaciones en el fichero de esta Dirección

DIV. NAL. de INFORMACION e INTELIGENCIA
DEPARTAMENTO Nº 3

SIN ANOTACIONES

104418

POR EL JEFE DEL DEPARTAMENTO N.o 3173
y por su orden

Benito GONZALEZ BONILLA
SUB - COMISARIO

J.P.M. O y M Fórm. 05.342

Fórm.. 670

JUNTA DE COMANDANTES EN JEFE

SERVICIO DE INFORMACION DE DEFENSA

"AÑO DEL SESQUICENTENARIO DE LA POLICIA"

DEPARTAMENTO	DIA	MES	AÑO
Montevideo	22	10	79

N.o 3.379jmv.-

- SOLICITUD DE CONSTANCIA DE HABILITACION PARA CARGOS PUBLICOS -

	APELLIDO PATERNO	APELLIDO MATERNO
TITULAR	MARTINEZ de ATANASIU	DEGIORGIS
	PRIMER NOMBRE	SEGUNDO NOMBRE
	Mireya	Nimar
PADRE	PRIMER NOMBRE	SEGUNDO NOMBRE
	Cesar	Aquilino
MADRE	PRIMER NOMBRE	SEGUNDO NOMBRE
	Rosa	-------

FECHA Y LUGAR DE NACIMIENTO	DIA	MES	AÑO	PAIS	LOCALIDAD o PROVINCIA	NACIONALIDAD
	01	10	922	URUGUAY	Montevideo	Oriental/cacada.-

1	OCUPACION	de 1969 a la fecha funcionaria del Ministerio de Justicia con el cargo de Juez Letrado de Trabajo de Primera Instancia de 3er. TURNO.-
2	DOMICILIO	de 1969 a 1972 Francisco Aguilar Nro.783, de 1972 a la fecha José Ellauri Nro. 195 Ap.901.-

		SERIE	NUMERO			
3	CREDENCIAL CIVICA	BCA	9758	nueve siete cinco ocho.-	DOC. de IDENT.	407.068.-

PARA SER PRESENTADO ANTE LAS AUTORIDADES DE: Ministerio de Justicia.-

OBJETO DE LA TRAMITACION: Permanencia.-

1 - Consignar con precisión lugar de trabajo o estudio los 10 últimos años.
2 - Consignar con precisión cada domicilio en los últimos 10 años.
3 - Consignar si ha tenido traslados y números anteriores.

FIRMA DEL SOLICITANTE

JEFATURA DE POLICIA Sec onal 10a.

COMISARIA SECCIONAL 10ma.-

Pase a sus efectos al Departamento 3 de la D. N. I. I.

WILSON GINARES ARRUDES.-
COMISARIO

D. N. I. I.-.DEPARTAMENTO Nº 3

DIA	MES	AÑO
24	10	79

Se hace constar que el titular de la presente solicitud registra las siguientes anotaciones en el fichero de esta Dirección

DIR. NAL. de INFORMACION e INTELIGENCIA SECCION BAJO PUBLICO DEPARTAMENTO Nº 3

SIN ANOTACIONES

POR EL JEFE DEL DEPARTAMENTO N.o 3
y por su orden

Benito GONZALEZ BONILLA
SUB - COMISARIO

2173

104419

J.P.M. O y M Fórm. 05.342

Fórm.. 670

JUNTA DE COMANDANTES
EN JEFE
SERVICIO DE INFORMACION DE DEFENSA

* AÑO DEL SESQUICENTENARIO DE LA POLICIA.

DEPARTAMENTO	DIA	MES	AÑO
Montevideo	22	10	979

N.o 3373.ano.

SOLICITUD DE CONSTANCIA DE HABILITACION PARA CARGOS PUBLICOS -

	APELLIDO PATERNO	APELLIDO MATERNO
TITULAR	MONTERO	GONZALEZ
	PRIMER NOMBRE	SEGUNDO NOMBRE
	Nelly	Ester
PADRE	PRIMER NOMBRE	SEGUNDO NOMBRE
	Nelson	Alberto
MADRE	PRIMER NOMBRE	SEGUNDO NOMBRE
	Hilda	XXXXXXXXXX

FECHA Y LUGAR DE NACIMIENTO	DIA	MES	AÑO	PAIS	LOCALIDAD o PROVINCIA	NACIONALIDAD
	07	10	951	Uruguay	Salto	oriental-soltera

1	OCUPACION	de 1969 a 1971 Estudiante de Preparatorios en el Instituto Vazquez Acevedo;de 1972 a la fecha Estudiante de Facultad de Derecho y Cien-Sociales,cursando 4to.Año;de 1973 a la fecha en el Ministerio de Justicia,con el cargo Administrativo 2do.,en Corte de Justicia.-
2	DOMICILIO	de 1969 a 1978 en Soriano Nro.1183; de 1978 a la fecha en José Benito Lamas Nro.2781 apto.1.-

		SERIE	NUMERO		DOC. de IDENT.
3	CREDENCIAL CIVICA	AKA	7958	siete nueve cinco ocho	1.242.848.-

PARA SER PRESENTADO ANTE LAS AUTORIDADES DE MINISTERIO DE JUSTICIA.-
OBJETO DE LA TRAMITACION permanencia

1 - Consignar con precisión lugar de trabajo o estudio los 10 últimos años.
2 - Consignar con precisión cada domicilio en los últimos 10 años.
3 - Consignar si ha tenido tramitados y números anteriores.

FIRMA DEL SOLICITANTE

COMISARIA SECCIONAL 19a.

Pase a sus efectos al Departamento 3 de la D. N. I. I.

WILSON GIMARES ARRUDES.-
COMISARIO

D. N. I. I.-.DEPARTAMENTO No 3

DIA	MES	AÑO
24	10	79

Se hace constar que el titular de la presente solicitud registra las siguientes anotaciones en el fichero de esta Dirección

DIR. NAL. de INFORMACION e INTELIGENCIA
DEPARTAMENTO
No 3
SEC. CONS. HAB. C. PUBLICOS

SIN ANOTACIONES

POR EL JEFE DEPARTAMENTO No.3
y por su [illegible] 2173

104420 Benito GONZALEZ BONILLA
SUB-COMISARIO

J.P.M. O y M Fórm. 05.342

Fórm.. 670

"AÑO DEL SESQUICENTENARIO DE LA POLICIA"

JUNTA DE COMANDANTES
EN JEFE
SERVICIO DE INFORMACION DE DEFENSA

DEPARTAMENTO	DIA	MES	AÑO
MONTEVIDEO	19	10	1979

N.O 3.371.jms.-

S/D

- SOLICITUD DE CONSTANCIA DE HABILITACION PARA CARGOS PUBLICOS -

	APELLIDO PATERNO	APELLIDO MATERNO
TITULAR	GOZNITZER de SEGUNDA.-	FAS[illegible].-
	PRIMER NOMBRE	SEGUNDO NOMBRE
	Sofía.-	
PADRE	PRIMER NOMBRE	SEGUNDO NOMBRE
	Jacobo	
MADRE	PRIMER NOMBRE	SEGUNDO NOMBRE
	Sara	

FECHA Y LUGAR DE NACIMIENTO	DIA	MES	AÑO	PAIS	LOCALIDAD o PROVINCIA	NACIONALIDAD
	15	09	923	U.R.S.S.-	Ucrania.-	Rusa casada.-C.L.-

1	**OCUPACION**	1969 a 1973 Asesora Técnica de D.A.T.A, 1973 a 1974 Procuradora del B.P.S.,1974 a Mayo de 1979 Directora de la Corte de Justicia, Mayo 1979 a la fecha en el Min. de Justicia cmo Defensora de Oficio en lo Civil.-
2	**DOMICILIO**	1969 a la fecha en Vázquez y Vega 1120 bis,-

3	**CREDENCIAL CIVICA**	SERIE: AJA	NUMERO: 5199	cinco uno nueve nueve.-	**DOC. de IDENT.** 464.683.-

PARA SER PRESENTADO ANTE LAS AUTORIDADES DE Min. de Justicia.-
OBJETO DE LA TRAMITACION Permanencia.-

1 - Consignar con precisión lugar de trabajo o estudio los 10 últimos años.
2 - Consignar con precisión cada domicilio en los últimos 10 años.
3 - Consignar si ha tenido traslados y números anteriores.

Sofía N. de Dellas
FIRMA DEL SOLICITANTE

COMISARIA SECCIONAL 10ma.-

Pase a sus efectos al Departamento 3 de la D. N. I. I.

WILSON CIRARES ARRUDES.-
COMISARIO

D. N. I. I.- DEPARTAMENTO Nº 3

DIA	MES	AÑO
23	10	79

Se hace constar que el titular de la presente solicitud registra las siguientes

anotaciones en el fichero de esta Dirección

DIR. NAL. de INFORMACION e INTELIGENCIA
DEPARTAMENTO
Nº 3
SEC. CONS. HAB C. PUBLICO

SIN ANOTACIONES

POR EL JEFE DEL DEPARTAMENTO No 3
y por su orden

2173

Benito GONZALEZ BONILLA
SUB - COMISARIO

104421

J.P.M. O y M Fórm. 05.342 — Fórm.. 670

JUNTA DE COMANDANTES
EN JEFE
SERVICIO DE INFORMACION DE DEFENSA

"AÑO DEL SESQUICENTENARIO DE LA POLICIA"

DEPARTAMENTO	DIA	MES	AÑO
Montevideo	17	10	79

N.o 3.357.jmv.

- SOLICITUD DE CONSTANCIA DE HABILITACION PARA CARGOS PUBLICOS -

	APELLIDO PATERNO	APELLIDO MATERNO
TITULAR	KONCKE	JALABERT
	PRIMER NOMBRE	SEGUNDO NOMBRE
	Ricardo	Rodolfo
PADRE	PRIMER NOMBRE	SEGUNDO NOMBRE
	Horacio	Herman
MADRE	PRIMER NOMBRE	SEGUNDO NOMBRE
	María	Carmen

FECHA Y LUGAR DE NACIMIENTO	DIA	MES	AÑO	PAIS	LOCALIDAD o PROVINCIA	NACIONALIDAD
	2	6	926	URUGUAY	Montevideo	Oriental/casado

1	OCUPACION	de 1969 a la fecha funcionario del Ministerio de Justicia con el cargo Juez Letrado de 1ra. Instancia del Trabajo de 4to. Turno.-
2	DOMICILIO	de 1969 a 1974 Sarandí Nro.808(Ciudad Carmelo), de 1974 a 1975 Ciudad de Colonia(hotel Colonial), de 1975 a octubre de 1975 en Arazatí Nro, 1166, de 1975 a la fecha Pedro F. Berro Nro.971.-

		SERIE	NUMERO		DOC. de IDENT.
3	CREDENCIAL CIVICA	AZA	9969	nueve nueve seis nueve.-	108.642.(Colonia)

PARA SER PRESENTADO ANTE LAS AUTORIDADES DE: Ministerio de Justicia.-
OBJETO DE LA TRAMITACION: Permanencia.-

1 - Consignar con precisión lugar de trabajo o estudio los 10 últimos años.
2 - Consignar con precisión cada domicilio en los últimos 10 años.
3 - Consignar si ha tenido traslados y números anteriores.

FIRMA DEL SOLICITANTE

COMISARIA SECCIONAL 10ma.

Pase a sus efectos al Departamento 3 de la D. N. I. I.

WILSON GINARES ARRUDES.-
COMISARIO

D. N. I. I.- DEPARTAMENTO Nº 3

DIA	MES	AÑO
11	X	79

Se hace constar que el titular de la presente solicitud registra las siguientes anotaciones en el fichero de esta Dirección e Inteligencia:

JEFATURA DE POLICIA Seccional 10a.
DIR. NAL. de INFORMACION e INTELIGENCIA DEPARTAMENTO Nº 3 SERV. DE INF. DE DEFENSA

SIN ANOTACIONES

POR EL JEFE DEL DEPARTAMENTO N.o 3
y por su [illegible]

Benito GONZALEZ BONILLA
SUB - COMISARIO

104422 2173

J.P.M. O y M Fórm. 05.342

Fórm.. 670

JUNTA DE COMANDANTES
EN JEFE
SERVICIO DE INFORMACION DE DEFENSA

"AÑO DEL SESQUICENTENARIO DE LA POLICIA"

DEPARTAMENTO	DIA	MES	AÑO	N.o
Montevideo	17	10	79	3.356.-jmv.-

- SOLICITUD DE CONSTANCIA DE HABILITACION PARA CARGOS PUBLICOS -

TITULAR	APELLIDO PATERNO: TOSCANO	APELLIDO MATERNO: LAGUARDA
	PRIMER NOMBRE: Elsa	SEGUNDO NOMBRE: Beatriz
PADRE	PRIMER NOMBRE: Ruben	SEGUNDO NOMBRE: Dario
MADRE	PRIMER NOMBRE: María	SEGUNDO NOMBRE: Carmen

FECHA Y LUGAR DE NACIMIENTO	DIA	MES	AÑO	PAIS	LOCALIDAD o PROVINCIA	NACIONALIDAD
	9	4	935	URUGUAY	Montevideo	Oriental/soltera.-

1	OCUPACION	de 1969 a la fecha funcionaria del Ministerio de Justicia con el cargo de Juez de Paz 19na.-Sección de Montevideo.-
2	DOMICILIO	de 1969 a la fecha Vazquez y Vega Nro.1019.-

3	CREDENCIAL CIVICA	SERIE: ANA	NUMERO: 3467	tres cuatro seis siete.-	DOC. de IDENT.	631.824.-

PARA SER PRESENTADO ANTE LAS AUTORIDADES DE: Ministerio de Justicia.-
OBJETO DE LA TRAMITACION: Permanencia.-

1 - Consignar con precisión lugar de trabajo o estudio los 10 últimos años.
2 - Consignar con precisión cada domicilio en los últimos 10 años.
3 - Consignar si ha tenido traslados y números anteriores.

Elsa B. Toscano Laguarda
FIRMA DEL SOLICITANTE

COMISARIA SECCIONAL 10ma.-

Pase a sus efectos al Departamento 3 de la D. N. I. I.

WILSON GINARES ARRUDES.-
COMISARIO

D. N. I. I.-.DEPARTAMENTO Nº 3

DIA 13 MES X AÑO 79

Se hace constar que el titular de la presente solicitud registra las siguientes anotaciones en el fichero de esta Dirección

DEPARTAMENTO Nº 3

POR EL JEFE [illegible] DEPARTAMENTO N.o 3 2173
y por su o[illegible]
104423

Benito GONZALEZ BONILLA
SUB - COMISARIO

J.P.M. O y M Fórm. 05.342

Fórm. 670

" AÑO DEL SESQUICENTENARIO DE LA POLICIA "

JUNTA DE COMANDANTES
EN JEFE
SERVICIO DE INFORMACION DE DEFENSA

DEPARTAMENTO	DIA	MES	AÑO
Montevideo	16	10	979

N.o 3340.arb.

- SOLICITUD DE CONSTANCIA DE HABILITACION PARA CARGOS PUBLICOS -

TITULAR	APELLIDO PATERNO: CORTACANS	APELLIDO MATERNO: CONDE
	PRIMER NOMBRE: Roberto	SEGUNDO NOMBRE: XXXXXXXXXX
PADRE	PRIMER NOMBRE: Roberto	SEGUNDO NOMBRE: Angel
MADRE	PRIMER NOMBRE: María	SEGUNDO NOMBRE: Angelica

FECHA Y LUGAR DE NACIMIENTO	DIA	MES	AÑO	PAIS	LOCALIDAD o PROVINCIA	NACIONALIDAD
	17	07	943	Uruguay	Montevideo	oriental=casado

1	OCUPACION	de 1969 a 1973 funcionario del Ministerio de Transporte y Obras Públicas con el cargo de Director de Departamento;de 1973 a 1977 Ministerio de Vivienda y Promoción Social con igual cargo;de 1977 a la fecha en Ministerio de Justicia,con igual cargo,Dpto.de Contaduría Central
2	DOMICILIO	de 1969 a 1978 en 14 de Julio No.1443 apto.2; de 1978 a la fecha en Joaquin Nuñez Nro.2895 apto.504.=

		SERIE	NUMERO		DOC. de IDENT.
3	CREDENCIAL CIVICA	AZA	18477	uno ocho cuatro siete siete	1.009.769.=

PARA SER PRESENTADO ANTE LAS AUTORIDADES DE MINISTERIO DE JUSTICIA.=
OBJETO DE LA TRAMITACION permanencia

1 - Consignar con precisión lugar de trabajo o estudio los 10 últimos años.
2 - Consignar con precisión cada domicilio en los últimos 10 años.
3 - Consignar si ha tenido traslados y números anteriores.

FIRMA DEL SOLICITANTE

COMISARIA SECCIONAL 10.ª

Pase a sus efectos al Departamento 3 de la D. N. I. I.

WILSON GINARES ARRUDES.=
COMISARIO

D. N. I. I.-.DEPARTAMENTO Nº 3

DIA	MES	AÑO
18	10	979

Se hace constar que el titular de la presente solicitud registra las siguientes anotaciones en el fichero de esta Dirección

DIR. NAL. de INFORMACION e INTELIGENCIA
DEPARTAMENTO Nº 3
SEC. I. DOM'S. HAD C. PUBLICO

SIN ANOTACIONES

POR EL JEFE DEL DEPARTAMENTO N.o 3
y por su orden
104424

Benito GONZALEZ BONILLA
SUB - COMISARIO

2173

J.P.M. O y M Fórm. 05.342

Fórm. . 670

JUNTA DE COMANDANTES EN JEFE

SERVICIO DE INFORMACION DE DEFENSA

" AÑO DEL SESQUICENTENARIO DE LA POLICIA "

DEPARTAMENTO	DIA	MES	AÑO
Montevideo	15	10	979

N.o 3338.wsvs

- SOLICITUD DE CONSTANCIA DE HABILITACION PARA CARGOS PUBLICOS -

	APELLIDO PATERNO	APELLIDO MATERNO
TITULAR	VELAZQUEZ	RODRIGUEZ
	PRIMER NOMBRE	SEGUNDO NOMBRE
	ISMAEL	CONRADO
PADRE	PRIMER NOMBRE	SEGUNDO NOMBRE
	ISMAEL	CONRADO
MADRE	PRIMER NOMBRE	SEGUNDO NOMBRE
	AUREA	

FECHA Y LUGAR DE NACIMIENTO	DIA	MES	AÑO	PAIS	LOCALIDAD o PROVINCIA	NACIONALIDAD
	10	9	1914	URUGUAY.-	Montevideo.-	oriental-casado

1	OCUPACION	Desde el año 1940 a 1943=Funcionario de la Suprema Corte de Justicia- Desde el año 1943 a la fecha en Fiscalías de Crimen.=Actualmente en- Fiscalía de Crimen de 3er.Turno.=Se desempeña como Secretario.=
2	DOMICILIO	Desde el año 1961 a la fecha en Tomás Diago 615=Apto.1.=

		SERIE	NUMERO			
3	CREDENCIAL CIVICA	A.Z.B.	1341	Uno tres cuatro uno.	DOC. de IDENT.	214.760.=

PARA SER PRESENTADO ANTE LAS AUTORIDADES DE MINISTERIO DE JUSTICIA.=
OBJETO DE LA TRAMITACION PERMANENCIA EN EL CARGO.=

1 - Consignar con precisión lugar de trabajo o estudio los 10 últimos años.
2 - Consignar con precisión cada domicilio en los últimos 10 años.
3 - Consignar si ha tenido traslados y números anteriores.

Ismael C. Velázquez
FIRMA DEL SOLICITANTE

COMISARIA SECCIONAL 10a.

Pase a sus efectos al Departamento 3 de la D. N. I. I.

WILSON GINARES ARRUDES.=
COMISARIO

D. N. I. I.-.DEPARTAMENTO Nº 3

DIA 19 OCT. 1979

Se hace constar que el titular de la presente solicitud registra las siguientes anotaciones en el fichero de esta Dirección

DIR. NAL. de INFORMACION e INTELIGENCIA
DEPARTAMENTO Nº 3
ORDEN PUBLICO

SIN ANOTACIONES

104425

POR EL [illegible] DEPARTAMENTO N.o 3
y por su orden

2173

Benito GONZALEZ BONILLA
SUB - COMISARIO

J.P.M. O y M Fórm. 05.342

Fórm.. 670

JUNTA DE COMANDANTES
EN JEFE
SERVICIO DE INFORMACION DE DEFENSA

"AÑO DEL SESQUICENTENARIO DE LA PATRIA"

DEPARTAMENTO	DIA	MES	AÑO	N.o
Montevideo	15	10	1979	3.336.fm.-

- SOLICITUD DE CONSTANCIA DE HABILITACION PARA CARGOS PUBLICOS -

	APELLIDO PATERNO	APELLIDO MATERNO
TITULAR	SANTOS de CABRERAS	CTA
	PRIMER NOMBRE	**SEGUNDO NOMBRE**
	María	Teresa
PADRE	**PRIMER NOMBRE**	**SEGUNDO NOMBRE**
	Enrique	- - - -
MADRE	**PRIMER NOMBRE**	**SEGUNDO NOMBRE**
	Erica	

FECHA Y LUGAR DE NACIMIENTO	DIA	MES	AÑO	PAIS	LOCALIDAD o PROVINCIA	NACIONALIDAD
	26	2	1941	Uruguay	Montevideo.-	oriental,casada.-

1 OCUPACION desde 1969 a la fecha, trabaja en el Ministerio de Justicia, desempeñándose como Oficial de Secretaría-Oficina Central de Notificaciones.-

2 DOMICILIO desde 1969 hasta 1972 residió en Guaná No.2577 y desde 15/10/1972 a la fecha, reside en J.Ellauri No.1009 apto.203.-

3 CREDENCIAL CIVICA	SERIE	NUMERO		**DOC. de IDENT.**
	B.C.A.-	32.047	tres.dos.cero.cuatro.siete.	300.298.-

PARA SER PRESENTADO ANTE LAS AUTORIDADES DE OBJETO DE LA TRAMITACION Ministerio de Justicia, para permanencia en el cargo.-

1 - Consignar con precisión lugar de trabajo o estudio los 10 últimos años.
2 - Consignar con precisión cada domicilio en los últimos 10 años.
3 - Consignar si ha tenido traslados y números anteriores.

FIRMA DEL SOLICITANTE

COMISARIA SECCIONAL 10a

Pase a sus efectos al Departamento 3 de la D. N. I. I.

WILSON GIMARES ARRUDES.-
COMISARIO

D. N. I. I.- DEPARTAMENTO Nº 3

DIA 19 MES OCT. AÑO 1979

Se hace constar que el titular de la presente solicitud registra las siguientes anotaciones en el fichero de esta Dirección

DIR. NAL. de INFORMACION e INTELIGENCIA
DEPARTAMENTO Nº 3
SECCION HAB C. PUBLICO

SIN ANOTACIONES

104426

POR EL JEFE DEL DEPARTAMENTO N.o 3
y por su or... 2173

Benito GONZALEZ BONILLA
SUB - COMISARIO

J.P.M. O y M Fórm. 05.342

Fórm. - 670

* AÑO DEL SESQUICENTENARIO DE LA POLICIA *

JUNTA DE COMANDANTES
EN JEFE
SERVICIO DE INFORMACION DE DEFENSA

DEPARTAMENTO	DIA	MES	AÑO
Montevideo,	18	10	79

N.o 3.335

- SOLICITUD DE CONSTANCIA DE HABILITACION PARA CARGOS PUBLICOS -

TITULAR	APELLIDO PATERNO: VIANELA	APELLIDO MATERNO: [illegible].-
	PRIMER NOMBRE: Enrique	SEGUNDO NOMBRE: Pedro
PADRE	PRIMER NOMBRE: Pedro	SEGUNDO NOMBRE: Bernardo.-
MADRE	PRIMER NOMBRE: Juana	SEGUNDO NOMBRE: Hermenegilda.-

FECHA Y LUGAR DE NACIMIENTO	DIA	MES	AÑO	PAIS	LOCALIDAD o PROVINCIA	NACIONALIDAD
	1	8	1947	Uruguay	Mercedes.-	oriental-casado.-

1	**OCUPACION**	1969 a 1972.-Estudiante de Medicina.- de ésa fecha al presente Médico del Hospital Militar.-desde mes/4/1975, cumple servicios como Médico en el Hospital de Clínicas.-
2	**DOMICILIO**	1969 a 1974.-Brito del Pino Nro 1323 Apto 302.- de ésa fecha al presente en la calle 21 de Setiembre Nro 2456 Bis Apto 601.-

		SERIE	NUMERO			
3	**CREDENCIAL CIVICA**	MAA	34069	tres.cuatro.cero.seis.nueve.-	**DOC. de IDENT.**	1:864.055.-

PARA SER PRESENTADO ANTE LAS AUTORIDADES DE OBJETO DE LA TRAMITACION : S. S.FF.AA..-(permanencia).-

1 - Consignar con precisión lugar de trabajo o estudio los 10 últimos años.
2 - Consignar con precisión cada domicilio en los últimos 10 años.
3 - Consignar si ha tenido traslados y números anteriores.

FIRMA DEL SOLICITANTE

COMISARIA SECCIONAL 10a

Pase a sus efectos al Departamento 3 de la D. N. I. I.

WILSON GINARES ARRUDES.-
COMISARIO

D. N. I. I..-.DEPARTAMENTO Nº 3

DIA 19 OCT MES AÑO 1979

Se hace constar que el titular de la presente solicitud registra las siguientes anotaciones en el fichero de esta Dirección

DIR. NAL. de INFORMACION e INTELIGENCIA
DEPARTAMENTO
SEC. ORDEN PUBLICO

SIN ANOTACIONES

104427

2173

POR EL JEFE
Y por su orden

DEPARTAMENTO N.o 3

Benito GONZALEZ BONILLA
SUB - COMISARIO

J.P.M. O y M Fórm. 05.342

Fórm.. 670

" AÑO DEL SESQUICENTENARIO DE LA POLICIA "

INTA DE COMANDANTES
EN JEFE
DE INFORMACION DE DEFENSA

DEPARTAMENTO	DIA	MES	AÑO
Montevideo	18	10	1979

N.o 3.363.= jdm

- SOLICITUD DE CONSTANCIA DE HABILITACION PARA CARGOS PUBLICOS -

	APELLIDO PATERNO	APELLIDO MATERNO
TITULAR	CONDENANZA	HAEDO
	PRIMER NOMBRE	SEGUNDO NOMBRE
	OLGA	ELENA
PADRE	PRIMER NOMBRE	SEGUNDO NOMBRE
	Antonio	
MADRE	PRIMER NOMBRE	SEGUNDO NOMBRE
	Maria	Elena

FECHA Y LUGAR DE NACIMIENTO	DIA	MES	AÑO	PAIS	LOCALIDAD o PROVINCIA	NACIONALIDAD
	21	1	947	Uruguay	Soriano	oriental=soltera

1	**OCUPACION**	de 1969 a 1973 Estudiante de Derecho en la Facultad, recibiéndose de Escribana en 1973; de 1971 a la fecha funcionaria en el Poder Judicial, ocupando actualmente el cargo de "ACTUARIA" en el Jugdo. de Paz de la 11a. Secc. Jud. de Montevideo.=
2	**DOMICILIO**	de 1969 a la fecha en El Viejo Pancho No. 2403.=

		SERIE	NUMERO			
3	**CREDENCIAL CIVICA**	BMA	18217	uno=ocho=dos=uno=siete,	**DOC. de IDENT.**	1.116.804(1116804)

PARA SER PRESENTADO ANTE LAS AUTORIDADES DE OBJETO DE LA TRAMITACION 1 Ministerio de Justicia.=
"PERMANENCIA"

1 - Consignar con precisión lugar de trabajo o estudio los 10 últimos años.
2 - Consignar con precisión cada domicilio en los últimos 10 años.
3 - Consignar si ha tenido traslados y números anteriores.

FIRMA DEL SOLICITANTE

COMISARIA SECCIONAL 10ma.

Pase a sus efectos al Departamento 3 de la D. N. I. I.

WILSON GINARES ARRUDES.=
COMISARIO

D. N. I. I. - DEPARTAMENTO Nº 3

DIA 20 MES OCT. AÑO 1979

Se hace constar que el titular de la presente solicitud registra las siguientes anotaciones en el fichero de esta Dirección

DEPARTAMENTO Nº 3

SIN ANOTACIONES

POR EL JEFE DEL DEPARTAMENTO No 3
y por su orden

104423 2173

J.P.M. O y M Fórm. 05.342

Fórm. 670

JUNTA DE COMANDANTES
EN JEFE
SERVICIO DE INFORMACION DE DEFENSA

* AÑO DEL SESQUICENTENARIO DE LA POLICIA *

DEPARTAMENTO	DIA	MES	AÑO
Montevideo	13	10	79

N.O 3332.hic.-

S/S - **SOLICITUD DE CONSTANCIA DE HABILITACION PARA CARGOS PUBLICOS** -

TITULAR	APELLIDO PATERNO: GARCIA de MAGLIONE.-	APELLIDO MATERNO: PRADO.-
	PRIMER NOMBRE: María	SEGUNDO NOMBRE: Angélica.-
PADRE	PRIMER NOMBRE: Alejandro.-	SEGUNDO NOMBRE: -------
MADRE	PRIMER NOMBRE: Emilia	SEGUNDO NOMBRE: -------

FECHA Y LUGAR DE NACIMIENTO	DIA	MES	AÑO	PAIS	LOCALIDAD o PROVINCIA	NACIONALIDAD
	12	4	25	Uruguay	Montevideo,	oriental-casada

1	**OCUPACION**	1969 a la fecha.-Funcionaria del Ministerio de Justicia, donde ac--tualmente se desempeña como Directora de Dpto.-
2	**DOMICILIO**	1969 a la fecha.-Pedro F. Berro Nro 625.-

		SERIE	NUMERO		DOC. de IDENT.
3	**CREDENCIAL CIVICA**	AJB	3412	tres.cuatro.uno.dos.-	480.748.-

PARA SER PRESENTADO ANTE LAS AUTORIDADES DE: MINISTERIO DE JUSTICIA.-(permanencia).-
OBJETO DE LA TRAMITACION

1 - Consignar con precisión lugar de trabajo o estudio los 10 últimos años.
2 - Consignar con precisión cada domicilio en los últimos 10 años.
3 - Consignar si ha tenido traslados y números anteriores.

María A. García de Maglione
FIRMA DEL SOLICITANTE

COMISARIA SECCIONAL JEFATURA POLICIA MONTEVIDEO

Pase a sus efectos al Departamento 3 de la D. N. I. I.

WILSON CINARES ARRUDES.-
COMISARIO

D. N. I. I.-.DEPARTAMENTO Nº 3

PASO 19 OCT 1979

Se hace constar que el titular de la presente solicitud registra las siguientes anotaciones en el fichero de esta Dirección

DIR. NAL. de INFORMACION INTELIGENCIA
DEPARTAMENTO Nº 3
SEC. CONS. DAD G. PUBLICO

SIN ANOTACIONES

POR EL JEFE DEL DEPARTAMENTO N.o 3
y por su orden

104429

2173

J.P.M. O y M Fórm. 05.342

Fórm.. 670

* M.I.D. DEL SUBSECRETARIO DE LA POLICIA

JE COMANDANTES
EN JEFE
SERVICIO DE INFORMACION DE DEFENSA

DEPARTAMENTO	DIA	MES	AÑO
Montevideo	13	10	1979

N.o 3.

8/12 - SOLICITUD DE CONSTANCIA DE HABILITACION PARA CARGOS PUBLICOS -

TITULAR	APELLIDO PATERNO: VERTIZ	APELLIDO MATERNO: PEREIRA
	PRIMER NOMBRE: Marta	SEGUNDO NOMBRE: Susana
PADRE	PRIMER NOMBRE: Juan	SEGUNDO NOMBRE: José
MADRE	PRIMER NOMBRE: Iria	SEGUNDO NOMBRE:

FECHA Y LUGAR DE NACIMIENTO	DIA	MES	AÑO	PAIS	LOCALIDAD o PROVINCIA	NACIONALIDAD
	4	10	940	Uruguay	Montevideo	oriental-divorciada

1	**OCUPACION**	de 1969 a la fecha en el Ministerio de Justicia, donde ocupa el cargo de "Oficial 1ra.".-(Tribunal de Apelaciones en lo Penal de 2do.Turno).-
2	**DOMICILIO**	de 1969 a 1972 en San José 1387(y Ejido) apto. 502; de 1972 a 1976 Leyenda Patria 3124 ap.704 y de 1976 a la fecha en Ellauri No. 195 apto. 301.-

3	**CREDENCIAL CIVICA**	SERIE: AZA	NUMERO: 21386	dos-uno-tres-ocho-seis-	**DOC. de IDENT.**	865.760

PARA SER PRESENTADO ANTE LAS AUTORIDADES DE el Ministerio de Justicia
OBJETO DE LA TRAMITACION " PERMANENCIA"

1 - Consignar con precisión lugar de trabajo o estudio los 10 últimos años.
2 - Consignar con precisión cada domicilio en los últimos 10 años.
3 - Consignar fecha de ingreso, traslados y números anteriores.

Marta Vertiz
FIRMA DEL SOLICITANTE

COMISARIA SECCIONAL 10ma.

Pase a sus efectos al Departamento 3 de la D. N. I. I.

WILSON GIMARES ARRUDES.-
COMISARIO

D. N. I. I. - DEPARTAMENTO Nº 3

DIA	MES	AÑO
17	OCT.	1979

Se hace constar que el titular de la presente solicitud registra las siguientes anotaciones en el fichero de esta Dirección

SIN ANOTACIONES

POR el JEFE DEL DEPARTAMENTO No. 3
y por su orden

104430

2173

J.P.M. O y M Fórm. 05.342

Fórm.. 670

* AÑO DEL SISQUICENTENARIO DE LA POLICIA

JEFATURA DE COMANDANTES EN JEFE
SERVICIO DE INFORMACION DE DEFENSA

DEPARTAMENTO	DIA	MES	AÑO	N.o
Montevideo	13	10	1979	3.

S/D - SOLICITUD DE CONSTANCIA DE HABILITACION PARA CARGOS PUBLICOS -

TITULAR	APELLIDO PATERNO: VERTIZ	APELLIDO MATERNO: PEREIRA
	PRIMER NOMBRE: Marta	SEGUNDO NOMBRE: Susana
PADRE	PRIMER NOMBRE: Juan	SEGUNDO NOMBRE: José
MADRE	PRIMER NOMBRE: Iria	SEGUNDO NOMBRE:

FECHA Y LUGAR DE NACIMIENTO	DIA	MES	AÑO	PAIS	LOCALIDAD o PROVINCIA	NACIONALIDAD
	4	10	940	Uruguay	Montevideo	oriental-divorciada

1	**OCUPACION**	de 1969 a la fecha en el Ministerio de Justicia, donde ocupa el cargo de "Oficial 1ra."-(Tribunal de Apelaciones en lo Penal de 2do.Turno).-
2	**DOMICILIO**	de 1969 a 1972 en San José 1387(y Ejido) apto. 502; de 1972 a 1976 Leyenda Patria 3124 ap.704 y de 1976 a la fecha en Ellauri No. 195 apto. 301.-

		SERIE	NUMERO			
3	**CREDENCIAL CIVICA**	AZA	21386	dos-uno-tres-ocho-seis-	**DOC. de IDENT.**	865.760

PARA SER PRESENTADO ANTE LAS AUTORIDADES DEL Ministerio de Justicia
OBJETO DE LA TRAMITACION " PERMANENCIA"

1 - Consignar con precisión lugar de trabajo o estudio los 10 últimos años.
2 - Consignar con precisión cada domicilio en los últimos 10 años.
3 - Consignar cinha [sic] de traslados y números anteriores.

Marta Vertiz
FIRMA DEL SOLICITANTE

COMISARIA SECCIONAL 10ma.

Pase a sus efectos al Departamento 3 de la D. N. I. I.

WILSON GUARES ARRUDES.-
COMISARIO

D. N. I. I. DEPARTAMENTO Nº 3

DIA	MES	AÑO
17	OCT.	1979

Se hace constar que el titular de la presente solicitud registra las siguientes anotaciones en el fichero de esta Dirección

SIN ANOTACIONES

POR el JEFE DEL DEPARTAMENTO N.o 3
y por su orden

2173

104430

J.P.M. O y M Fórm. 05.342

Fórm.. 670

* AÑO DEL SESQUICENTENARIO DE LA POLICIA *

JUNTA DE COMANDANTES EN JEFE
SERVICIO DE INFORMACION DE DEFENSA

DEPARTAMENTO	DIA	MES	AÑO
Montevideo,	13	10	1979

N.O No 3.330.jcm

S/D - SOLICITUD DE CONSTANCIA DE HABILITACION PARA CARGOS PUBLICOS -

	APELLIDO PATERNO	APELLIDO MATERNO
TITULAR	VALLEJA	GARCIA
	PRIMER NOMBRE	SEGUNDO NOMBRE
	Roberto	Julio
PADRE	PRIMER NOMBRE	SEGUNDO NOMBRE
	Roberto	Enrique
MADRE	PRIMER NOMBRE	SEGUNDO NOMBRE
	Maria	Delia

FECHA Y LUGAR DE NACIMIENTO	DIA	MES	AÑO	PAIS	LOCALIDAD o PROVINCIA	NACIONALIDAD
	11	12	933	Uruguay	Montevideo	oriental-casado

1	OCUPACION	de 1969 a la fecha en el Ministerio de Justicia donde ocupa el cargo de : Administrativo 1.-
2	DOMICILIO	de 1969 a 1974 en Av. Brasil 2835 apto. 103 y de 1974 a la fecha en Miguel Barreiro 3014.-

		SERIE	NUMERO		DOC. de IDENT.	
3	CREDENCIAL CIVICA	ARA	4586	cuatro-cinco-ocho-seis	DOC. de IDENT.	483.623

PARA SER PRESENTADO ANTE LAS AUTORIDADES DE 1 Ministerio de Justicia
OBJETO DE LA TRAMITACION "PERMANENCIA"

1 - Consignar con precisión lugar de trabajo o estudio los 10 últimos años.
2 - Consignar con precisión cada domicilio en los últimos 10 años.
3 - Consignar si ha tenido traslados y números anteriores.

x
FIRMA DEL SOLICITANTE

COMISARIA SECCIONAL 10ma.

Pase a sus efectos al Departamento 3 de la D. N. I. I.

WILSON GINARES ARRUDES.-
COMISARIO

D. N. I. I. - DEPARTAMENTO Nº 3

17 OCT 1979

Se hace constar que el titular de la presente solicitud registra las siguientes anotaciones en el fichero de esta Dirección

SIN ANOTACIONES

POR EL JEFE DEL DEPARTAMENTO N.o 3
y por su orden

104431 2173

J.P.M. O y M Fórm. 05.342

Fórm.. 670

JUNTA DE COMANDANTES
EN JEFE
SERVICIO DE INFORMACION DE DEFENSA

"AÑO DEL SESQUICENTENARIO DE LA POLICIA"

DEPARTAMENTO	DIA	MES	AÑO
Montevideo	12	10	979

N.o 3.328. imv.-

S/a - SOLICITUD DE CONSTANCIA DE HABILITACION PARA CARGOS PUBLICOS -

TITULAR	APELLIDO PATERNO: ARTOLA	APELLIDO MATERNO: PIEMONTE
	PRIMER NOMBRE: Luis	SEGUNDO NOMBRE: Alberto
PADRE	PRIMER NOMBRE: Luis	SEGUNDO NOMBRE: Alberto
MADRE	PRIMER NOMBRE: Elena	SEGUNDO NOMBRE: Juana

FECHA Y LUGAR DE NACIMIENTO	DIA	MES	AÑO	PAIS	LOCALIDAD o PROVINCIA	NACIONALIDAD
	22	02	930	URUGUAY	Montevideo	Oriental/casado

1	**OCUPACION**	de 1969 a la fecha funcionario del Ministerio de Justicia con el cargo de Abogado de Fiscalía.-
2	**DOMICILIO**	de 1969 a la fecha Pedro F. Berro Nro.715 Ap.301.-

3	**CREDENCIAL CIVICA**	SERIE: AZB	NUMERO: 3851	tres ocho cinco uno.-	**DOC. de IDENT.**	556.179.-

PARA SER PRESENTADO ANTE LAS AUTORIDADES DE Ministerio de Justicia.-
OBJETO DE LA TRAMITACION Permanencia.-

1 - Consignar con precisión lugar de trabajo o estudio los 10 últimos años.
2 - Consignar con precisión cada domicilio en los últimos 10 años.
3 - Consignar si ha tenido traslados y números anteriores.

FIRMA DEL SOLICITANTE

COMISARIA SECCIONAL 10ma.-

Pase a sus efectos al Departamento 3 de la D. N. I. I.

WILSON CANARES ARAUDES.-
COMISARIO

D. N. I. I.-. DEPARTAMENTO Nº 3

17 OCT. 1979

Se hace constar que el titular de la presente solicitud registra las siguientes anotaciones en el fichero de esta Dirección

DIR. NAL. de INFORMACION e INTELIGENCIA SEC. CONS. NAC. Y PUBLICO
DEPARTAMENTO 1?? 3

SIN SANCIONES

POR EL JEFE DEL DEPARTAMENTO N.o 3
y por su orden

2173

104432

J.P.M. O y M Fórm. 05.342

Fórm.. 670

JUNTA DE COMANDANTES
EN JEFE
SERVICIO DE INFORMACION DE DEFENSA

"AÑO DEL ESFUERZO COMPARTIDO DE LA PAZ Y LA UNION"

DEPARTAMENTO	DIA	MES	AÑO
Montevideo	12	10	979

N.o 3.327.jmv.-

S/L - SOLICITUD DE CONSTANCIA DE HABILITACION PARA CARGOS PUBLICOS -

TITULAR	APELLIDO PATERNO: VARELA	APELLIDO MATERNO: SIEMENS
	PRIMER NOMBRE: María	SEGUNDO NOMBRE: Del Carmen
PADRE	PRIMER NOMBRE: José	SEGUNDO NOMBRE: Pedro
MADRE	PRIMER NOMBRE: Sara	SEGUNDO NOMBRE: Sirila

FECHA Y LUGAR DE NACIMIENTO	DIA	MES	AÑO	PAIS	LOCALIDAD o PROVINCIA	NACIONALIDAD
	9	4	942	URUGUAY	Montevideo	Oriental/soltera.-

1 OCUPACION: de 1969 a la fecha funcionarie del Ministerio de Justicia con el cargo de administrativo 1(uno).-.-.-.-.-.-.-.-.-.-.-.-.-.-. .-.-.-.-.-.-.-

2 DOMICILIO: de 1969 a la fecha Francisco Vidal Nro.733.-

3 CREDENCIAL CIVICA	SERIE	NUMERO		DOC. de IDENT.
	AX6	10810	uno cero ocho uno cero.-	1.008.499.-

PARA SER PRESENTADO ANTE LAS AUTORIDADES DE: Ministerio de Justicia.-
OBJETO DE LA TRAMITACION: Permanencia.-

1 - Consignar con precisión lugar de trabajo o estudio los 10 últimos años.
2 - Consignar con precisión cada domicilio en los últimos 10 años.
3 - Consignar si ha tenido traslados y números anteriores.

María del Carmen Varela
FIRMA DEL SOLICITANTE

COMISARIA SECCIONAL: 1Uma

Pase a sus efectos al Departamento 3 de la D. N. I. I.

WILSON GINARES ARRUDES.-
COMISARIO

17 OCT

D. N. I. I. - DEPARTAMENTO Nº 3

Se hace constar que el titular de la presente solicitud registra las siguientes anotaciones en el fichero de esta Dirección

DIR. NAL. de INFORMACIONES e INTELIGENCIA
DEPARTAMENTO Nº 3
SEC. CRIM. SOC. y POLITICO

SIN ANOTACIONES

POR EL JEFE DEL DEPARTAMENTO N.o 3
y por su orden
2173

104433

J.P.M. O y M Fórm. 05.342

Fórm.. 670

JUNTA DE COMANDANTES
EN JEFE
SERVICIO DE INFORMACION DE DEFENSA

* A.C. DEL DESPACHO TENIENTE DE LA POLICIA *

DEPARTAMENTO	DIA	MES	AÑO
Montevideo	12	10	79

N.o 3.326.-bis

s/lo

- SOLICITUD DE CONSTANCIA DE HABILITACION PARA CARGOS PUBLICOS -

TITULAR	APELLIDO PATERNO: BORRAN DE PERETTRONT	APELLIDO MATERNO: PEDRAGOSA.-	
	PRIMER NOMBRE: MARTHA	SEGUNDO NOMBRE: RENEE	
PADRE	PRIMER NOMBRE: ALFREDO	SEGUNDO NOMBRE: RAMON.-	
MADRE	PRIMER NOMBRE: MARTHA.-	SEGUNDO NOMBRE: CELIA	

FECHA Y LUGAR DE NACIMIENTO	DIA	MES	AÑO	PAIS	LOCALIDAD o PROVINCIA	NACIONALIDAD
	5	11	30	Uruguay	Montevideo	oriental-viuda

1	**OCUPACION**	1969 a la fecha, funcionaria del Ministerio de Justicia, dondse se desempeña como Jefe de Dpto., en la Corte de Justicia.-
2	**DOMICILIO**	1969 a la fecha.-Juan Pto. Blanco Nro 1006 Apto 501.-

		SERIE	NUMERO			
3	**CREDENCIAL CIVICA**	AZB	4013	cuatro.cero.uno.tres.-	**DOC. de IDENT.**	422.389.-

PARA SER PRESENTADO ANTE LAS AUTORIDADES DE: CORTE DE JUSTICIA.-(permanencia).-
OBJETO DE LA TRAMITACION

1 - Consignar con precisión lugar de trabajo o estudio los 10 últimos años.
2 - Consignar con precisión cada domicilio en los últimos 10 años.
3 - Consignar si ha tenido traslados y números anteriores.

FIRMA DEL SOLICITANTE

COMISARIA SECCIONAL 10a

Pase a sus efectos al Departamento 3 de la D. N. I. I.

ULISES GUIMARES ARRUDES.-
COMISARIO

D. N. I. I.-. DEPARTAMENTO Nº 3

DIA	MES	AÑO
17	OCT.	1979

Se hace constar que el titular de la presente solicitud registra las siguientes anotaciones en el fichero de esta Dirección

JEFATURA DE POLICIA Seccional 10a

DIR. NAL. de INFORMACION e INTELIGENCIA DEPARTAMENTO Nº 3 SEG. VIAS. HAB. Y PUBLICOS

SIN ANOTACIONES

POR EL JEFE DEL DEPARTAMENTO N.o 3
Y por su orden

2173

104434

J.P.M. O y M Fórm. 05.342

Fórm. . 670

OMANDANTES
EFE
MACION DE DEFENSA

AÑO DEL SESQUICENTENARIO DE LA POLICIA

DEPARTAMENTO	DIA	MES	AÑO
SAN JOSE.-	30	10	1979

N.o [illegible]

- SOLICITUD DE CONSTANCIA DE HABILITACION PARA CARGOS PUBLICOS -

TITULAR	APELLIDO PATERNO: HERNANDEZ.-	APELLIDO MATERNO: PEREZ.-
	PRIMER NOMBRE: JOSE.-	SEGUNDO NOMBRE: ANTONIO.-
PADRE	PRIMER NOMBRE: JUSTINO.-	SEGUNDO NOMBRE: ---
MADRE	PRIMER NOMBRE: TORIBIA.-	SEGUNDO NOMBRE: AURORA.-

FECHA Y LUGAR DE NACIMIENTO	MES	DIA	AÑO	PAIS	LOCALIDAD o PROVINCIA	NACIONALIDAD EST. CIVIL
	6	14	1961	R.O.del URUGUAY.-	DPTO.CANELONES.-	ORIENTAL,SOLTERO.-

1	**OCUPACION**	Estudiante de primaria hasta el año 1977 luego jornalero de la zona.-
2	**DOMICILIO**	Durante los últimos 10 años en Villa Rodríguez,Dpto.de San José.-

		SERIE	NUMERO		DOC. de IDENT.
3	CREDENCIAL CIVICA	--	--	----------	75.551 (San José)

PARA SER PRESENTADO ANTE LAS AUTORIDADES DE AFE.-
OBJETO DE LA TRAMITACION Empleo.-

- Consignar con precisión, lugar de trabajo o estudio los 10 últimos años.
- Consignar con precisión cada domicilio en los últimos 10 años.
- Consignar si ha tenido traslados y números anteriores.

José Antonio Hernández Pérez
FIRMA DEL SOLICITANTE
JOSE A.HERNANDEZ PEREZ.-

COMISARIA SECCIONAL 8va. - Se eleva a la Dirección de Investigaciones.

CLOVIS R.FRONTAN.-
COMISARIO
OF.PPAL.EGDO.-

CALIDAD: VILLA RODRIGUEZ.- FECHA: 30/10/79.-

eleva al señor Jefe de Policía a sus efectos.-

	CIUDAD	DIA	MES	AÑO
ECCION DE INVESTIGACIONES				

Se hace constar que el titular de la presente solicitud registra las anotaciones, en el fichero de esta Dirección, que se adjuntan en el Numerado Simple Nº .....

EL DIRECTOR DE INVESTIGACIONES

.....

		CIUDAD	DIA	MES	AÑO
D.N.I.I. - DEPARTAMENTO Nº 3	104435		21	11	79

Se hace constar que el solicitante registra en el fichero de este Servicio las anotaciones que se adjuntan en Numerado Simple Nº 2173

POR EL JEFE DEL DEPARTAMENTO 3
Y POR SU ORDEN

EL JEFE DEL DPTO. Nº 3

SIN ANOTACIONES

EDUARDO E. TELLECHEA
Sub Comisario

DE COMANDANTES
EN JEFE

INFORMACION DE DEFENSA

DEPARTAMENTO	DIA	MES	AÑO
SAN JOSE.-	30	10	1979

N.o [illegible] 10

- SOLICITUD DE CONSTANCIA DE HABILITACION PARA CARGOS PUBLICOS -

TITULAR	APELLIDO PATERNO: BRITOS.-	APELLIDO MATERNO: BORGES.-
	PRIMER NOMBRE: NERI.-	SEGUNDO NOMBRE: ELIDER.-
PADRE	PRIMER NOMBRE: LINDOLFO.-	SEGUNDO NOMBRE: OMAR.-
MADRE	PRIMER NOMBRE: ESTHER.-	SEGUNDO NOMBRE: DELIA.-

FECHA Y LUGAR DE NACIMIENTO	MES	DIA	AÑO	PAIS	LOCALIDAD o PROVINCIA	NACIONALIDAD EST. CIVIL
	9	16	958	R.O.del URUGUAY.-	DPTO.DE SAN JOSE.-	ORIENTAL, SOLTERO.-

1 OCUPACION: Siempre Jornalero de la zona.-

2 DOMICILIO: Desde su nacimiento en Rincón de Albano Dpto.de San José.-

3 CREDENCIAL CIVICA	SERIE	NUMERO		DOC. de IDENT.
	OBD	2078	-----	70.737 (SAN JOSE).-

PARA SER PRESENTADO ANTE LAS AUTORIDADES DE: AFE.-
OBJETO DE LA TRAMITACION: Empleo.-

1 - Consignar con precisión, lugar de trabajo o estudio los 10 últimos años.
2 - Consignar con precisión cada domicilio en los últimos 10 años.
3 - Consignar si ha tenido traslados y números anteriores.

Neri Elider Britos Borges
NERI ELEIDER BRITOS BORGES.-
FIRMA DEL SOLICITANTE

COMISARIA SECCIONAL 8va. - Se eleva a la Dirección de Investigaciones.-

COMISARIA DE POLICIA - SECCION OCTAVA - RODRIGUEZ - SAN JOSE

CLOVIS R. FROMAN.-
Of.Ppal. COMISARIO

LOCALIDAD: VILLA RODRIGUEZ.- FECHA: 30/10/79.-

Se eleva al señor Jefe de Policía a sus efectos.-

DIRECCION DE INVESTIGACIONES		CIUDAD	DIA	MES	AÑO

Se hace constar que el titular de la presente solicitud registra las anotaciones, en el fichero de esta Dirección, que se adjuntan en el Numerado Simple Nº .....

EL DIRECTOR DE INVESTIGACIONES

.....

D.N.I.I. - DEPARTAMENTO Nº 3	104436	CIUDAD	DIA	MES	AÑO
			21	11	79

2173

Dirección Nacional de Información e Inteligencia - DEPARTAMENTO Nº 3 - Sec. Cons.-Hab.-C Público

Se hace constar que el solicitante registra en el fichero de este Servicio las anotaciones que se adjuntan en Numerado Simple Nº .....

POR EL JEFE DEL DEPARTAMENTO 3
Y POR SU ORDEN

EL JEFE DEL DPTO. Nº 3

SIN ANOTACIONES

Eduardo [illegible] TELLECHEA
Sub. Comisario

DE COMANDANTES
EN JEFE

INFORMACION DE DEFENSA

DEPARTAMENTO	DIA	MES	AÑO
SAN JOSE	30	10	1979

N.o 16

- SOLICITUD DE CONSTANCIA DE HABILITACION PARA CARGOS PUBLICOS -

TITULAR	APELLIDO PATERNO: BENTANCUR		APELLIDO MATERNO: PAIS	
	PRIMER NOMBRE: Julio		SEGUNDO NOMBRE: Cesar	
PADRE	PRIMER NOMBRE: Julio		SEGUNDO NOMBRE: Cesar	
MADRE	PRIMER NOMBRE: Margarita		SEGUNDO NOMBRE: Aida	

FECHA Y LUGAR DE NACIMIENTO	MES	DIA	AÑO	PAIS	LOCALIDAD o PROVINCIA	NACIONALIDAD - EST. CIVIL
	5	29	1959	R.O.del Uruguay	Dpto.San José	Oriental.Soltero

1 OCUPACION: Del año 1964 hasta el año 1977 estudiante.-Y del año 1977 hasta la fecha empleado de I M E Uruguaya.-

2 DOMICILIO: Desde el año 1969 hasta la fecha en calle Las Piedras y Agua.-

3 CREDENCIAL CIVICA	SERIE	NUMERO		DOC. de IDENT.
	O B D	4242		47.686 San José

PARA SER PRESENTADO ANTE LAS AUTORIDADES DE INTENDENCIA MUNICIPAL
OBJETO DE LA TRAMITACION A LOS EFECTOS DE INGRESO.-

1 - Consignar con precisión, lugar de trabajo o estudio los 10 últimos años.
2 - Consignar con precisión cada domicilio en los últimos 10 años.
3 - Consignar si ha tenido traslados y números anteriores.

JULIO CESAR BENTANCUR

COMISARIA SECCIONAL 1ra XXXXXXXXXXXXXXXXXXXXXXXXXXXX

A sus efectos se eleva al Sr. Jefe de Policía.-

LOCALIDAD: San José FECHA: 30/10/979

Sub-Crio. COMISARIO
JORGE W. PRIETO

DIRECCION DE INVESTIGACIONES	CIUDAD	DIA	MES	AÑO

Se hace constar que el titular de la presente solicitud registra las anotaciones, en el fichero de esta Dirección, que se adjuntan en el Numerado Simple Nº .....

EL DIRECTOR DE INVESTIGACIONES

.....

D.N.I.I. - DEPARTAMENTO Nº 3	104437	CIUDAD	DIA	MES	AÑO
			21	11	79

Dirección Nacional de Información e Inteligencia - Sec. Com. Nac. C. Público - DEPARTAMENTO Nº 3

Se hace constar que el solicitante registra en el fichero de este Servicio las anotaciones que se adjuntan en Numerado Simple Nº 2173

EL JEFE DEL DPTO. Nº 3

POR EL JEFE DEL DEPARTAMENTO 3
Y POR SU ORDEN

Eduardo E. TELLECHEA
Sub. Comisario

SIN ANOTACIONES

...NTA DE COMANDANTES
... EN JEFE
...CIO DE INFORMACION DE DEFENSA

DEPARTAMENTO	DIA	MES	AÑO
SAN JOSE	26	10	79

AÑO DEL SESQUICENTENARIO DE LA POLI

N.o [illegible]5

- SOLICITUD DE CONSTANCIA DE HABILITACION PARA CARGOS PUBLICOS -

	APELLIDO PATERNO	APELLIDO MATERNO
TITULAR	DURAN	CARDOZO
	PRIMER NOMBRE	SEGUNDO NOMBRE
	GRACIELA	RAQUEL
PADRE	PRIMER NOMBRE: SAUL	SEGUNDO NOMBRE: ANTONIO
MADRE	PRIMER NOMBRE: ROSA	SEGUNDO NOMBRE: DELIA

FECHA Y LUGAR DE NACIMIENTO	MES	DIA	AÑO	PAIS	LOCALIDAD o PROVINCIA	NACIONALIDAD - EST. CIVIL
	08	24	59	URUGUAY	San José	Otal.Soltera

1 OCUPACION: Escuela,Primaria;Secundaria completa;labores.-

2 DOMICILIO: Francia y Paraguay

3 CREDENCIAL CIVICA	SERIE	NUMERO		**DOC. de IDENT.**
	O.B.C.	5003		57.805 SAN JOSE-

PARA SER PRESENTADO ANTE LAS AUTORIDADES DE OBJETO DE LA TRAMITACION

1.- Consignar con precisión, lugar de trabajo o estudio los 10 últimos años.
2.- Consignar con precisión cada domicilio en los últimos 10 años.
3.- Consignar si ha tenido traslados y números anteriores.

Graciela R. Durán
FIRMA DEL SOLICITANTE

GRACIELA R.DURAN

COMISARIA SECCIONAL

Se eleva a la Dirección de Investigaciones.

Por El Sub-Crio.Firmo.

A sus efectos se eleva al Sr.Jefe de Policía.-

COMISARIO
JORGE M.PRIETO
Sub-Crio.-

LOCALIDAD: San José FECHA: 26/10/979

DIRECCION DE INVESTIGACIONES

CIUDAD	DIA	MES	AÑO

Se hace constar que el titular de la presente solicitud registra las anotaciones, en el fichero de esta Dirección, que se adjuntan en el Numerado Simple Nº .....

EL DIRECTOR DE INVESTIGACIONES

.....

D.N.I.I. - DEPARTAMENTO Nº 3

CIUDAD	DIA	MES	AÑO
	21	11	79

104438

2173

Dirección Nacional de Información e Inteligencia - Sec. Téc. Nal. C. Público - DEPARTAMENTO Nº 3

Se hace constar que el solicitante registra en el fichero de este Servicio las anotaciones que se adjuntan en Numerado Simple Nº .....

EL JEFE DEL DPTO. Nº 3

POR EL JEFE DEL DEPARTAMENTO 3
Y POR SU ORDEN

.....

SIN ANOTACIONES

Eduardo E. TELLECHEA

...NTA DE COMANDANTES
... EN JEFE
...CIO DE INFORMACION DE DEFENSA

DEPARTAMENTO	DIA	MES	AÑO
SAN JOSE	26	10	79

AÑO DEL SESQUICENTENARIO DE LA POLI

N.o [illegible]5

- SOLICITUD DE CONSTANCIA DE HABILITACION PARA CARGOS PUBLICOS -

	APELLIDO PATERNO	APELLIDO MATERNO
TITULAR	DURAN	CARDOZO
	PRIMER NOMBRE	SEGUNDO NOMBRE
	GRACIELA	RAQUEL
PADRE	PRIMER NOMBRE: SAUL	SEGUNDO NOMBRE: ANTONIO
MADRE	PRIMER NOMBRE: ROSA	SEGUNDO NOMBRE: DELIA

FECHA Y LUGAR DE NACIMIENTO	MES	DIA	AÑO	PAIS	LOCALIDAD o PROVINCIA	NACIONALIDAD - EST. CIVIL
	08	24	59	URUGUAY	San José	Otal.Soltera

1	OCUPACION	Escuela,Primaria;Secundaria completa;labores.-
2	DOMICILIO	Francia y Paraguay

3	CREDENCIAL CIVICA	SERIE	NUMERO		DOC. de IDENT.	
		O.B.C.	5003			57.805 SAN JOSE-

PARA SER PRESENTADO ANTE LAS AUTORIDADES DE OBJETO DE LA TRAMITACION

1.- Consignar con precisión, lugar de trabajo o estudio los 10 últimos años.
2.- Consignar con precisión cada domicilio en los últimos 10 años.
3.- Consignar si ha tenido traslados y números anteriores.

FIRMA DEL SOLICITANTE

GRACIELA R.DURAN

COMISARIA SECCIONAL

Se eleva a la Dirección de Investigaciones.

Por El Sub-Crio.Pago:

A sus efectos se eleva al Sr.Jefe de Policía.-

COMISARIO
JORGE N.PRITTA
Sub-Crio.-

LOCALIDAD: San José FECHA: 26/10/979

DIRECCION DE INVESTIGACIONES	CIUDAD	DIA	MES	AÑO

Se hace constar que el titular de la presente solicitud registra las anotaciones, en el fichero de esta Dirección, que se adjuntan en el Numerado Simple Nº .....

EL DIRECTOR DE INVESTIGACIONES

.....

D.N.I.I. - DEPARTAMENTO Nº 3	CIUDAD	DIA	MES	AÑO
		21	11	79

104438

2173

Dirección Nacional de Información e Inteligencia - Sec. Com. Est. C. Público - DEPARTAMENTO Nº 3

Se hace constar que el solicitante registra en el fichero de este Servicio las anotaciones que se adjuntan en Numerado Simple Nº .....

EL JEFE DEL DPTO. Nº 3

.....

SIN ANOTACIONES

POR EL JEFE DEL DEPARTAMENTO 3
Y POR SU ORDEN

Eduardo E. TELLECHEA

JUNTA DE COMANDANTES
EN JEFE

SERVICIO DE INFORMACION DE DEFENSA

DEPARTAMENTO	DIA	MES	AÑO
San José	29	10	1979

N.o [illegible]

- SOLICITUD DE CONSTANCIA DE HABILITACION PARA CARGOS PUBLICOS -

	APELLIDO PATERNO	APELLIDO MATERNO
TITULAR	ROSABIA	HERNANDEZ.-
	PRIMER NOMBRE	**SEGUNDO NOMBRE**
	Oliman	Ramón.-
PADRE	**PRIMER NOMBRE**	**SEGUNDO NOMBRE**
	Ramón.-	
MADRE	**PRIMER NOMBRE**	**SEGUNDO NOMBRE**
	Norma	Mirella.-

FECHA Y LUGAR DE NACIMIENTO	MES	DIA	AÑO	PAIS	LOCALIDAD o PROVINCIA	NACIONALIDAD-EST. CIVIL
	11	12	1957	R.O.Uruguay	Dpto. de Montevideo.-	Oriental.Soltero.-

1 OCUPACION: Desde el año 1968 al año 1975 como Jornalero del 75 al 77 como Soldado del Batallón de Infantería Nro.6 y desde el 77 a la fecha me desempeño como Jornalero.-

2 DOMICILIO: Desde el año 1968 a la fecha me domicilio en calle Yaros y Las Piedras.-

3 CREDENCIAL CIVICA	SERIE	NUMERO		DOC. de IDENT.
	O.B.O	4039.-		76.260. San José

PARA SER PRESENTADO ANTE LAS AUTORIDADES DE LA JEFATURA DE POLICIA DE CANELONES.-
OBJETO DE LA TRAMITACION: A los efectos de Ingreso.-

1 - Consignar con precisión, lugar de trabajo o estudio los 10 últimos años.
2 - Consignar con precisión cada domicilio en los últimos 10 años.
3 - Consignar si ha tenido traslados y números anteriores.

Oliman Ramón Rosaina Hernández

FIRMA DEL SOLICITANTE

OLIMAR RAMON RABAIZA HERNANDEZ.-

COMISARIA SECCIONAL 1ra. : Se eleva a la Dirección de Investigaciones.-

A sus efectos se leva al Señor Jefe de Policía.-

LOCALIDAD: San José de Mayo FECHA: 29/10/979.-

COMISARIO
LUIS A. BARRETO
SUB-COMISARIO

DIRECCION DE INVESTIGACIONES

CIUDAD	DIA	MES	AÑO

Se hace constar que el titular de la presente solicitud registra las anotaciones, en el fichero de esta Dirección, que se adjuntan en el Numerado Simple Nº .....

EL DIRECTOR DE INVESTIGACIONES

.....

D.N.I.I. - DEPARTAMENTO Nº 3

104439

CIUDAD	DIA	MES	AÑO
	21	11	79

Dirección Nacional de Información e Inteligencia - Sec. Cons.-Hab.-C. Públicos - DEPARTAMENTO Nº 3

2173

Se hace constar que el solicitante registra en el fichero de este Servicio las anotaciones que se adjuntan en Numerado Simple Nº .....

EL JEFE DEL DPTO. Nº 3

SIN ANOTACION

POR EL JEFE DEL DEPARTAMENTO 3
Y POR SU ORDEN

Eduardo E. TELLECHEA
Sub. Comisario

JUNTA DE COMANDANTES
EN JEFE

SERVICIO DE INFORMACION DE DEFENSA

DEPARTAMENTO	DIA	MES	AÑO
SAN JOSE	29	10	79

N.o 0310

AÑO DEL SESQUICENTENARIO DE LA POLICIA

- SOLICITUD DE CONSTANCIA DE HABILITACION PARA CARGOS PUBLICOS -

TITULAR	APELLIDO PATERNO: REYES	APELLIDO MATERNO: ROQUERO
	PRIMER NOMBRE: ROBERTO	SEGUNDO NOMBRE: JOSE
PADRE	PRIMER NOMBRE: LUIS	SEGUNDO NOMBRE: ALFREDO
MADRE	PRIMER NOMBRE: MARIA	SEGUNDO NOMBRE: ELVIRA

FECHA Y LUGAR DE NACIMIENTO	MES	DIA	AÑO	PAIS	LOCALIDAD o PROVINCIA	NACIONALIDAD EST. CIVIL
	3	25	58	R.O. del Uruguay	Dpto. San Jose	Oriental, Soltero

1	OCUPACION	Del año 1963 hasta la fecha estudiante.
2	DOMICILIO	Desde el año 1958 hasta la fecha en calle Artigas Nro 307

3	CREDENCIAL CIVICA	SERIE	NUMERO		DOC. de IDENT.
		O A B	5143		42.798 San Jose

PARA SER PRESENTADO ANTE LAS AUTORIDADES DE U.T.E.
OBJETO DE LA TRAMITACION A los efectos de ingreso.-

1 - Consignar con precisión, lugar de trabajo o estudio los 10 últimos años.
2 - Consignar con precisión cada domicilio en los últimos 10 años.
3 - Consignar si ha tenido traslados y números anteriores.

FIRMA DEL SOLICITANTE
ROBERTO JOSE REYES

COMISARIA SECCIONAL 1ra

XXXXXXXXXXXXXXXXXXXXXXXXXX
Se eleva a la Dirección de Investigaciones.

A sus efectos se lleva al Sr. Jefe de Policía

LOCALIDAD: San Jose FECHA: 29/10/979

COMISARIO
LUIS A. [illegible]
SUBCOMISARIO

DIRECCION DE INVESTIGACIONES	CIUDAD	DIA	MES	AÑO

Se hace constar que el titular de la presente solicitud registra las anotaciones, en el fichero de esta Dirección, que se adjuntan en el Numerado Simple Nº .....

EL DIRECTOR DE INVESTIGACIONES

.....

D.N.I.I. - DEPARTAMENTO Nº 3	CIUDAD	DIA	MES	AÑO
		21	11	79

104440

Dirección Nacional de Información e Inteligencia - Sec. Cons. Hab. C. Públicos - DEPARTAMENTO Nº 3

2173

Se hace constar que el solicitante registra en el fichero de este Servicio las anotaciones que se adjuntan en Numerado Simple Nº .....

EL JEFE DEL DPTO. Nº 3

.....

SIN ANOTACIONES

POR EL JEFE DEL DEPARTAMENTO 3
Y POR SU ORDEN

Eduardo E. TELLECHEA
Sub Comisario

JUNTA DE COMANDANTES EN JEFE
SERVICIO DE INFORMACION DE DEFENSA

DEPARTAMENTO	DIA	MES	AÑO
San José	29	10	1979

N.o [illegible]9

AÑO DEL [illegible] DE LA POLICIA

- SOLICITUD DE CONSTANCIA DE HABILITACION PARA CARGOS PUBLICOS -

TITULAR	APELLIDO PATERNO: REYES	APELLIDO MATERNO: GONZALEZ.-
	PRIMER NOMBRE: Eduardo	SEGUNDO NOMBRE: Ramon
PADRE	PRIMER NOMBRE: Luis	SEGUNDO NOMBRE: Mario
MADRE	PRIMER NOMBRE: Ola	SEGUNDO NOMBRE: ----------

FECHA Y LUGAR DE NACIMIENTO	MES	DIA	AÑO	PAIS	LOCALIDAD o PROVINCIA	NACIONALIDAD - EST. CIVIL
	5	1	1958	R.O.Uruguay	Dpto.de San José	Oriental,soltero

1 OCUPACION: Desde el año 1969 al 1971 curse estudios en la Escuela Nro.94 de Martin Chico en el Dpto.de Colonia y desde 1972 al 1973 en U.T.U en este Dpto.Desde 1974 a la fecha en changas en este Dpto.-

2 DOMICILIO: Desde el año 1969 al 1971 me domicilie en el Dpto..de Colonia en el pueblo Martin Chico.-Desde 1972 a la fecha me domicilio en calle Maxico entre Venezuela y Haiti.-

3 CREDENCIAL CIVICA	SERIE	NUMERO		DOC. de IDENT.
	O.B.D	4089		M-2.527.595-9.-

PARA SER PRESENTADO ANTE LAS AUTORIDADES DE: La Intendencia Municipal.-
OBJETO DE LA TRAMITACION: A los efectos de Ingreso.-

1 - Consignar con precisión, lugar de trabajo o estudio los 10 últimos años.
2 - Consignar con precisión cada domicilio en los últimos 10 años.
3 - Consignar si ha tenido traslados y números anteriores.

Eduardo R. Reyes
FIRMA DEL SOLICITANTE
EDUARDO RAMON REYES GONZALEZ.-

COMISARIA SECCIONAL

Se eleva a la Dirección de Investigaciones.

A sus efectos se eleva al Sr.Jefe de Policia.-

P/A
Subrio. COMISARIO JORGE W. PRIETO

LOCALIDAD: San José FECHA: 29 de Octubre de 1979.-

DIRECCION DE INVESTIGACIONES

CIUDAD	DIA	MES	AÑO

Se hace constar que el titular de la presente solicitud registra las anotaciones, en el fichero de esta Dirección, que se adjuntan en el Numerado Simple Nº .....

EL DIRECTOR DE INVESTIGACIONES

.....

D.N.I.I. - DEPARTAMENTO Nº 3

104441

CIUDAD	DIA	MES	AÑO
	21	11	79

Dirección Nacional de Información e Inteligencia - Sec. Cons.-Hab.-C. Público - DEPARTAMENTO Nº 3

2173

Se hace constar que el solicitante registra en el fichero de este Servicio las anotaciones que se adjuntan en Numerado Simple Nº .....

EL JEFE DEL DPTO. Nº 3

POR EL JEFE DEL DEPARTAMENTO 3
Y POR SU ORDEN

Eduardo C. TELLECHEA
Sub. Comisario

SIN ANOTACIONES

JUNTA DE COMANDANTES
EN JEFE
SERVICIO DE INFORMACION DE DEFENSA

DEPARTAMENTO	DIA	MES	AÑO
San José	29	10	79

N.o [illegible]8

AÑO DEL SESQUICENTENARIO DE LA POLICIA

- SOLICITUD DE CONSTANCIA DE HABILITACION PARA CARGOS PUBLICOS -

TITULAR	APELLIDO PATERNO: PENA	APELLIDO MATERNO: PISTON
	PRIMER NOMBRE: NORMA	SEGUNDO NOMBRE: ODILIA
PADRE	PRIMER NOMBRE: HONORIO	SEGUNDO NOMBRE: VICTORINO
MADRE	PRIMER NOMBRE: ODILIA	SEGUNDO NOMBRE:

FECHA Y LUGAR DE NACIMIENTO	MES	DIA	AÑO	PAIS	LOCALIDAD o PROVINCIA	NACIONALIDAD - EST. CIVIL
	2	15	1958	R.O.del Uruguay	Dpto. San Jose	Oriental/Soltera

1	**OCUPACION**	Del año 1963 hasta el año 1974 estudiante.-Del año 1974 hasta fines del 78 sin ocupación y del 79 hasta la fecha funcionaria de Diva Propaganda
2	**DOMICILIO**	Del año 1968 hasta la fecha en calle Florida Nro 716.-

3	CREDENCIAL CIVICA	SERIE	NUMERO		DOC. de IDENT.
		O B C	4927		44.362 San José

PARA SER PRESENTADO ANTE LAS AUTORIDADES DE Intendencia Municipal
OBJETO DE LA TRAMITACION A los efectos de ingreso.-

1 - Consignar con precisión, lugar de trabajo o estudio los 10 últimos años.
2 - Consignar con precisión, cada domicilio en los últimos 10 años.
3 - Consignar si ha tenido traslados y números anteriores.

FIRMA DEL SOLICITANTE
NORMA ODILIA PENA

COMISARIA SECCIONAL 1ra — ~~Se eleva a la Dirección de Investigaciones~~

A sus efectos seeleva al Sr. Jefe de Policía.-

COMISARIO
LUIS A. BARRETO
SUB-COMISARIO

LOCALIDAD: San José FECHA: 29/10/79

DIRECCION DE INVESTIGACIONES		CIUDAD	DIA	MES	AÑO

Se hace constar que el titular de la presente solicitud registra las anotaciones, en el fichero de esta Dirección, que se adjuntan en el Numerado Simple Nº .....

EL DIRECTOR DE INVESTIGACIONES

.....

D.N.I.I. - DEPARTAMENTO Nº 3	104442	CIUDAD	DIA	MES	AÑO
			21	11	79

Dirección Nacional de Información e Inteligencia - Sec. Cons.-Hab.-C. Público - DEPARTAMENTO Nº 3

Nº 2173

Se hace constar que el solicitante registra en el fichero de este Servicio las anotaciones que se adjuntan en Numerado Simple Nº .....

EL JEFE DEL DPTO. Nº 3

POR EL JEFE DEL DEPARTAMENTO 3
Y POR SU ORDEN
Eduardo E. TELLECHEA

SIN ANOTACIONES

JUNTA DE COMANDANTES
EN JEFE
SERVICIO DE INFORMACION DE DEFENSA

DEPARTAMENTO	DIA	MES	AÑO
SAN JOSE	29	10	79

N.o 0007

AÑO DEL SESQUICENTENARIO DE LA POLICIA

- SOLICITUD DE CONSTANCIA DE HABILITACION PARA CARGOS PUBLICOS -

TITULAR	APELLIDO PATERNO: MONEDA	APELLIDO MATERNO: BRANDO
	PRIMER NOMBRE: MARIA	SEGUNDO NOMBRE: ELENA
PADRE	PRIMER NOMBRE: JULIO	SEGUNDO NOMBRE:
MADRE	PRIMER NOMBRE: GLADYS	SEGUNDO NOMBRE: ELENA

FECHA Y LUGAR DE NACIMIENTO	MES	DIA	AÑO	PAIS	LOCALIDAD o PROVINCIA	NACIONALIDAD - EST. CIVIL
	7	6	58	R.O del Uruguay	Dpto, SAN JOSE	Oriental, soltera

1	**OCUPACION**	Del año 1963 hasta la fecha estudiante.-
2	**DOMICILIO**	Del año 1958 hasta la fecha en calle E. Uriguanda Nro 474.-

3	CREDENCIAL CIVICA	SERIE	NUMERO		DOC. de IDENT.	
		O A B	5053			43.056 San José

PARA SER PRESENTADO ANTE LAS AUTORIDADES DE CONSEJO DEL NIÑO.-
OBJETO DE LA TRAMITACION A los efectos de ingreso.-

1 - Consignar con precisión, lugar de trabajo o estudio los 10 últimos años.
2 - Consignar con precisión cada domicilio en los últimos 10 años.
3 - Consignar si ha tenido traslados y números anteriores.

María Elena Moneda Brando
FIRMA DEL SOLICITANTE
MARIA ELENA MONEDA

COMISARIA SECCIONAL 1ra [redacted]

A sus efectos se eleva al Sr. Jefe de Policia

LOCALIDAD: San José FECHA: 29/10/979

COMISARIO
LUIS A. BARRETO
SUB-COMISARIO

DIRECCION DE INVESTIGACIONES		CIUDAD	DIA	MES	AÑO

Se hace constar que el titular de la presente solicitud registra las anotaciones, en el fichero de esta Dirección, que se adjuntan en el Numerado Simple Nº .....

EL DIRECTOR DE INVESTIGACIONES

.....

D.N.I.I. - DEPARTAMENTO Nº 3	104443	CIUDAD	DIA	MES	AÑO
			21	11	79

Dirección Nacional de Información e Inteligencia - DEPARTAMENTO Nº 3 - Seg. Nac. y Pública

I 2173

Se hace constar que el solicitante registra en el fichero de este Servicio las anotaciones que se adjuntan en Numerado Simple Nº .....

EL JEFE DEL DPTO. Nº 3

POR EL JEFE DEL DEPARTAMENTO 3
Y POR SU ORDEN
Eduardo E. TELLECHEA
Sub-Comisario

SIN ANOTACIONES

JUNTA DE COMANDANTES EN JEFE

SERVICIO DE INFORMACION DE DEFENSA

DEPARTAMENTO	DIA	MES	AÑO
SAN JOSE	29	10	979

N.o 0306

AÑO DEL SESQUICENTENARIO DE LA POLICIA

- SOLICITUD DE CONSTANCIA DE HABILITACION PARA CARGOS PUBLICOS -

TITULAR	APELLIDO PATERNO: MORTIRA DE RATTIA	APELLIDO MATERNO: MOREIRA
	PRIMER NOMBRE: GLADYS	SEGUNDO NOMBRE: MABEL
PADRE	PRIMER NOMBRE: JESUS	SEGUNDO NOMBRE: MARIA
MADRE	PRIMER NOMBRE: ILDA	SEGUNDO NOMBRE: IRIS

FECHA Y LUGAR DE NACIMIENTO	MES	DIA	AÑO	PAIS	LOCALIDAD o PROVINCIA	NACIONALIDAD EST. CIVIL
	12	27	1956	R.O.del Uruguay	Dpto.San José	Oriental.casada

1	**OCUPACION**	Del año 1969 al año hasta la fecha labores.-
2	**DOMICILIO**	Del año 1969 al año 1976 en calle Pelossí Nro 475.- Y del año 1976 hasta la fecha en calle Acuña de Figueroa Nro 674.-

		SERIE	NUMERO		DOC. de IDENT.
3	**CREDENCIAL CIVICA**	OAA	4673		51.571 SAN JOSE

PARA SER PRESENTADO ANTE LAS AUTORIDADES DE COLONIA DE ASIGNACIONES FAMILIARES.-
OBJETO DE LA TRAMITACION A LOS EFECTOS DE INGRESO.-

1 - Consignar con precisión, lugar de trabajo o estudio los 10 últimos años.
2 - Consignar con precisión cada domicilio en los últimos 10 años.
3 - Consignar si ha tenido traslados y números anteriores.

FIRMA DEL SOLICITANTE
MABEL MOREIRA MORTIRA

COMISARIA SECCIONAL 1ra ~~Sección de la Dirección de Investigaciones~~

A sus efectos se lleva al Sr. Jefe de Policía.-

LOCALIDAD: San José FECHA: 29/10/979

COMISARIO
LUIS A. BARRETO
SUB-COMISARIO

DIRECCION DE INVESTIGACIONES	CIUDAD	DIA	MES	AÑO

Se hace constar que el titular de la presente solicitud registra las anotaciones, en el fichero de esta Dirección, que se adjuntan en el Numerado Simple Nº .....

EL DIRECTOR DE INVESTIGACIONES

.....

D.N.I.I. - DEPARTAMENTO Nº 3		CIUDAD	DIA	MES	AÑO
	104444		21	11	79

Dirección Nacional de Información e Inteligencia - Dpto. Cons.-Hab.-C. Público - DEPARTAMENTO Nº 3

Se hace constar que el solicitante registra en el fichero de este Servicio las anotaciones que se adjuntan en Numerado Simple Nº .....

EL JEFE DEL DPTO. Nº 3

SIN ANOTACIONES

.....

POR EL JEFE DEL DEPARTAMENTO 3
Y POR SU ORDEN

Eduardo E. TELLECHEA
Sub. Comisario

JUNTA DE COMANDANTES EN JEFE

SERVICIO DE INFORMACION DE DEFENSA

DEPARTAMENTO	DIA	MES	AÑO
SAN JOSE	29	10	79

AÑO DEL SESQUICENTENARIO DE LA POLICIA

N.o 0005

- SOLICITUD DE CONSTANCIA DE HABILITACION PARA CARGOS PUBLICOS -

TITULAR	APELLIDO PATERNO: MARTIN	APELLIDO MATERNO: CHAVES
	PRIMER NOMBRE: MARTA	SEGUNDO NOMBRE: MARIA
PADRE	PRIMER NOMBRE: LUIS	SEGUNDO NOMBRE: ALBERTO
MADRE	PRIMER NOMBRE: MARIA	SEGUNDO NOMBRE: DEL CARMEN

FECHA Y LUGAR DE NACIMIENTO	MES	DIA	AÑO	PAIS	LOCALIDAD o PROVINCIA	NACIONALIDAD EST. CIVIL
	8	26	59	R.O. del Uruguay	Dpto. San Jose	Oriental. Soltera

1 OCUPACION: Desde el año 196[illegible] al año 1977 estudiante.-Y del año 1977 hasta la fecha sin ocupación.-

2 DOMICILIO: Del año 1968 al año 1976 en calle Bengoa Nro 756 y del año 1976 hasta la fecha Di Martino Nro 367.-

3 CREDENCIAL CIVICA: SERIE CAD; NUMERO 5[illegible]36 — **DOC. de IDENT.** 68.[illegible]25 San José

PARA SER PRESENTADO ANTE LAS AUTORIDADES DE U T U .-
OBJETO DE LA TRAMITACION A los efectos de ingreso.-

1 - Consignar con precisión, lugar de trabajo o estudio los 10 últimos años.
2 - Consignar con precisión cada domicilio en los últimos 10 años.
3 - Consignar si ha tenido traslados y números anteriores.

MARTA MARIA MARTIN
FIRMA DEL SOLICITANTE

COMISARIA SECCIONAL 1ra — Se eleva a la Dirección de Investigaciones

A sus efectos se lleva al Sr. Jefe de Policía.-

LOCALIDAD: San José FECHA: 29/10/979

COMISARIO
LUIS [illegible] BARRETO
SUB COMISARIO

DIRECCION DE INVESTIGACIONES — CIUDAD — DIA — MES — AÑO

Se hace constar que el titular de la presente solicitud registra las anotaciones, en el fichero de esta Dirección, que se adjuntan en el Numerado Simple Nº .....

EL DIRECTOR DE INVESTIGACIONES

.....

D.N.I.I. - DEPARTAMENTO Nº 3 — CIUDAD — DIA 21 — MES 11 — AÑO 79

104445

Dirección Nacional de Información e Inteligencia - DEPARTAMENTO Nº 3 - Sec. Cons.-Hab.-C. Público

2173

Se hace constar que el solicitante registra en el fichero de este Servicio las anotaciones que se adjuntan en Numerado Simple Nº .....

POR EL JEFE DEL DEPARTAMENTO 3
Y POR SU ORDEN

EL JEFE DEL DPTO. Nº 3

SIN ANOTACIONES...

Eduardo E. TELLECHEA
Sub Comisario

JUNTA DE COMANDANTES
EN JEFE
SERVICIO DE INFORMACION DE DEFENSA

DEPARTAMENTO	DIA	MES	AÑO
San José	04	10	1979

N.o 0302

AÑO DEL SESQUICENTENARIO DE LA POLICIA

- SOLICITUD DE CONSTANCIA DE HABILITACION PARA CARGOS PUBLICOS -

TITULAR	APELLIDO PATERNO: BALLEJO	APELLIDO MATERNO: CENTURION
	PRIMER NOMBRE: José	SEGUNDO NOMBRE: Pio.-
PADRE	PRIMER NOMBRE: José	SEGUNDO NOMBRE: Margarito.-
MADRE	PRIMER NOMBRE: Valeria .-	SEGUNDO NOMBRE:

FECHA Y LUGAR DE NACIMIENTO	MES	DIA	AÑO	PAIS	LOCALIDAD o PROVINCIA	NACIONALIDAD EST. CIVIL
	11	7	1932	R.O.Uruguay	Dpto.Paysandú	Oriental,Casado

1 OCUPACION: Desde el año 1968 al año 1977 me desempeñé como Empleado Municipal de Paysandú desde el año 1977 hasta el mes de Setiembre del año 1979 me / desempeñé como Empleado de la Empresa Tomás Guarino.-

2 DOMICILIO: Desde el año 1932 al año 1977 me domicilié en calle Trabajo Nro.756 Guichón Dpto.de Paysandú y desde el año 1977 a la fecha me domicilio en calle Detomasi Nro.456.-

3 CREDENCIAL CIVICA	SERIE	NUMERO		DOC. de IDENT.
	K.F.A	2569		52.504 de Paysandú

POLICIA DE LA PROVINCIA DE SAN JOSE

PARA SER PRESENTADO ANTE LAS AUTORIDADES DE LA INTENDENCIA MUNICIPAL DE SAN JOSE .-
OBJETO DE LA TRAMITACION A los efectos de ingresos .-

1 - Consignar con precisión, lugar de trabajo o estudio los 10 últimos años.
2 - Consignar con precisión calle/domicilio en los últimos 10 años.
3 - Consignar si ha tenido traslados y números anteriores.

José Pio Ballejo Centurión
FIRMA DEL SOLICITANTE
JOSE PIO BALLEJO CENTURION -

COMISARIA SECCIONAL 1ra. ~~Sección de Dirección de Investigaciones~~

LUIS A. CARRETO
SUB-COMISARIO

LOCALIDAD: San José de Mayo FECHA: 4/10/979.-

DIRECCION DE INVESTIGACIONES	CIUDAD	DIA	MES	AÑO

Se hace constar que el titular de la presente solicitud registra las anotaciones, en el fichero de esta Dirección, que se adjuntan en el Numerado Simple Nº .....

EL DIRECTOR DE INVESTIGACIONES

.....

D.N.I.I. - DEPARTAMENTO Nº 3	CIUDAD	DIA	MES	AÑO
104446		21	XI	979

Dirección Nacional de Información e Inteligencia
DEPARTAMENTO Nº 3
Sec. Gral. Hab. L. Pública

EL JEFE DEL DPTO. Nº 3

SIN ANOTACIONES.....

2173

Se hace constar que el solicitante registra en el fichero de este Servicio las anotaciones que se adjuntan en Numerado Simple Nº .....

POR EL JEFE DEL DEPARTAMENTO 3
Y POR SU ORDEN

Eduardo E. TELLECHEA
Sub. Comisario

JUNTA DE COMANDANTES EN JEFE

SERVICIO DE INFORMACION DE DEFENSA

DEPARTAMENTO	DIA	MES	AÑO
San José	29	10	1979

N.o 0001

AÑO DEL SESQUICENTENARIO DE LA POLICIA

- SOLICITUD DE CONSTANCIA DE HABILITACION PARA CARGOS PUBLICOS -

TITULAR	APELLIDO PATERNO: BARRIOS	APELLIDO MATERNO: GIANONI
	PRIMER NOMBRE: María	SEGUNDO NOMBRE: Lilian
PADRE	PRIMER NOMBRE: Julio	SEGUNDO NOMBRE: Cesar.-
MADRE	PRIMER NOMBRE: Lilian	SEGUNDO NOMBRE: Doris .-

FECHA Y LUGAR DE NACIMIENTO	MES	DIA	AÑO	PAIS	LOCALIDAD o PROVINCIA	NACIONALIDAD - EST. CIVIL
	8	12	1959	R.O.Uruguay	Dpto.de San José	Oriental.Soltera

1 OCUPACION: Desde el año1968 al año1977 me desempeñé como Estudiante y desde el año 1977 a la fecha sin ocupación .-

2 DOMICILIO: Desde el año 1964 al año1975 me domicilié en calle Manuel Oribe Nro. 883 y desde el año1975 a la fecha me domicilio en calle Dr Martino Nro.641.-

3 CREDENCIAL CIVICA	SERIE	NUMERO		DOC. de IDENT.
	O.B.B.	4713		71.446, de San José

PARA SER PRESENTADO ANTE LAS AUTORIDADES DE MINISTERIO DE SALUD PUBLICA.-
OBJETO DE LA TRAMITACION A los efectos de ingreso.-

1 - Consignar con precisión, lugar de trabajo o estudio los 10 últimos años.
2 - Consignar con precisión cada domicilio en los últimos 10 años.
3 - Consignar si ha tenido traslados y números anteriores.

FIRMA DEL SOLICITANTE
MARIA LILIAN BARRIOS GIANONI

COMISARIA SECCIONAL 1ra. ~~se eleva a la Dirección de Investigaciones.~~

A sus efectos se eleva al Señor Jefe de Policía .-

COMISARIO
LUIS A. BARRETO
SUB-COMISARIO

LOCALIDAD: San José de Mayo. FECHA: 29 de octubre de 1979

DIRECCION DE INVESTIGACIONES		CIUDAD	DIA	MES	AÑO
	V				

Se hace constar que el titular de la presente solicitud registra las anotaciones, en el fichero de esta Dirección, que se adjuntan en el Numerado Simple Nº .....

EL DIRECTOR DE INVESTIGACIONES

.....

D.N.I.I. - DEPARTAMENTO Nº 3	104447	CIUDAD	DIA	MES	AÑO
			21	11	79

Dirección Nacional de Información e Inteligencia - DEPARTAMENTO Nº 3 - Sec. Com. Hab. C. Público

2173

Se hace constar que el solicitante registra en el fichero de este Servicio las anotaciones que se adjuntan en Numerado Simple Nº .....

EL JEFE DEL DPTO. Nº 3

POR EL JEFE DEL DEPARTAMENTO 3
Y POR SU ORDEN
Eduardo E. TELLECHEA
Sub Comisario

.....

SIN ANOTACIONES

JUNTA DE COMANDANTES
EN JEFE

SERVICIO DE INFORMACION DE DEFENSA

DEPARTAMENTO	DIA	MES	AÑO
SAN JOSE	29	10	979

N.o [illegible]

AÑO DEL SESQUICENTENARIO DE LA POLICIA

- SOLICITUD DE CONSTANCIA DE HABILITACION PARA CARGOS PUBLICOS -

TITULAR	APELLIDO PATERNO: BAUZA de FERRER	APELLIDO MATERNO: MARICHAL
	PRIMER NOMBRE: GLORIA	SEGUNDO NOMBRE: ISABEL
PADRE	PRIMER NOMBRE: AMERICO	SEGUNDO NOMBRE:
MADRE	PRIMER NOMBRE: MARIA	SEGUNDO NOMBRE: DELIA

FECHA Y LUGAR DE NACIMIENTO	MES	DIA	AÑO	PAIS	LOCALIDAD o PROVINCIA	NACIONALIDAD - EST. CIVIL
	1	21	53	R.O.del Uruguay	Dpto.San José	Oriental,casda

1	**OCUPACION**	Del año 1969 hasta la fecha labores.-
2	**DOMICILIO**	Del año 1953 hasta el año 1978 en calle Asociación Rural y Vía Ferrea y del 78 hasta la fecha en calle Salto Nro 461.-

3	CREDENCIAL CIVICA	SERIE	NUMERO		DOC. de IDENT.
		O B C	4156		36.859. SAN JOSE

PARA SER PRESENTADO ANTE LAS AUTORIDADES DE COLONIA DE ASIGNACIONES FAMILIARES.-

OBJETO DE LA TRAMITACION A LOS EFECTOS DE INGRESO.-

1 - Consignar con precisión, lugar de trabajo o estudio los 10 últimos años.
2 - Consignar con precisión cada domicilio en los últimos 10 años.
3 - Consignar si ha tenido traslados y números anteriores.

Gloria Bauza de Ferrer
FIRMA DEL SOLICITANTE
GLORIA BAUZA DE FERRER

COMISARIA SECCIONAL 1ra

~~Se eleva a la Dirección de Investigaciones~~

A sus efectos se eleva al Sr. Jefe de Polcía.-

LOCALIDAD: San José FECHA: 29/10/979

COMISARIO
LUIS A. BARRETO
SUB-COMISARIO

DIRECCION DE INVESTIGACIONES		CIUDAD	DIA	MES	AÑO

Se hace constar que el titular de la presente solicitud registra las anotaciones, en el fichero de esta Dirección, que se adjuntan en el Numerado Simple Nº .....

EL DIRECTOR DE INVESTIGACIONES

.....

D.N.I.I. - DEPARTAMENTO Nº 3		CIUDAD	DIA	MES	AÑO
	104448		31	11	979

Dirección Nacional de Información e Inteligencia · DEPARTAMENTO Nº 3 · Sec. Com.-Fac.-C. Público

EL JEFE DEL DPTO. Nº 3

.....

SIN ANOTACIONES

$ 2173

Se hace constar que el solicitante registra en el fichero de este Servicio las anotaciones que se adjuntan en Numerado Simple Nº .....

POR EL JEFE DEL DEPARTAMENTO 3
Y POR SU ORDEN

Eduardo E. TELLECHEA
Sub. Comisario

JUNTA DE COMANDANTES EN JEFE

SERVICIO DE INFORMACION DE DEFENSA

DEPARTAMENTO	DIA	MES	AÑO	N.o
SAN JOSE	29	10	79	0299

AÑO DEL ASESINATO DE LA POLICIA

- SOLICITUD DE CONSTANCIA DE HABILITACION PARA CARGOS PUBLICOS -

TITULAR	APELLIDO PATERNO: BRITOS	APELLIDO MATERNO: CORIUK
	PRIMER NOMBRE: OSCAR	SEGUNDO NOMBRE: GERARDO
PADRE	PRIMER NOMBRE: HUGO	SEGUNDO NOMBRE: GERARDO
MADRE	PRIMER NOMBRE: MARTA	SEGUNDO NOMBRE: MARIA

FECHA Y LUGAR DE NACIMIENTO	MES	DIA	AÑO	PAIS	LOCALIDAD o PROVINCIA	NACIONALIDAD EST. CIVIL
	8	17	1962	R.O.del Uruguay	Dpto. San José	Oriental Soltero

1	**OCUPACION**	Desde el año 1967 hasta la fecha estudiante.-
2	**DOMICILIO**	Desde el año 1968 al año 1972 en calle Río Branco y Pelossi y desde el año 1972 hasta la fecha en calle 18 de Julio Nro231.-

3	CREDENCIAL CIVICA	SERIE	NUMERO		DOC. de IDENT.
		OEA	5272		73.725 San José

JEFATURA DE POLICIA DE SAN JOSE

PARA SER PRESENTADO ANTE LAS AUTORIDADES DE ESCUELA MILITAR DE AERONAUTICA

OBJETO DE LA TRAMITACION A LOS EFECTOS DE INGRESO

1 - Consignar con precisión, lugar de trabajo o estudio los 10 últimos años.
2 - Consignar con precisión cada domicilio en los últimos 10 años.
3 - Consignar si ha tenido traslados y números anteriores.

FIRMA DEL SOLICITANTE
OSCAR GERARDO BRITOS

COMISARIA SECCIONAL 1ra

Se eleva a vía [illegible]

A sus efectos se eleva al Sr. Jefe de Policía

LOCALIDAD: SAN JOSE FECHA: 29/10/979

COMISARIO
LUIS A. BARRETO
SUB-COMISARIO

DIRECCION DE INVESTIGACIONES

CIUDAD	DIA	MES	AÑO

Se hace constar que el titular de la presente solicitud registra las anotaciones, en el fichero de esta Dirección, que se adjuntan en el Numerado Simple Nº .....

EL DIRECTOR DE INVESTIGACIONES

.....

D.N.I.I. - DEPARTAMENTO Nº 3

104449

CIUDAD	DIA	MES	AÑO
	21	XI	79

F 2173

Dirección Nacional de Información e Inteligencia - DEPARTAMENTO Nº 3 - Sec. Cons.-Hab.-C. Público

Se hace constar que el solicitante registra en el fichero de este Servicio las anotaciones que se adjuntan en Numerado Simple Nº .....

POR EL JEFE DEL DEPARTAMENTO 3
Y. POR SU ORDEN

Eduardo E. TELLECHEA
Sub. Comisario

EL JEFE DEL DPTO. Nº 3

.....

SIN ANOTACIONES

JUNTA DE COMANDANTES
EN JEFE
SERVICIO DE INFORMACION DE DEFENSA

DEPARTAMENTO	DIA	MES	AÑO
San José	29	10	979

N.o 0298

AÑO DEL [illegible] DE LA POLICIA

- SOLICITUD DE CONSTANCIA DE HABILITACION PARA CARGOS PUBLICOS -

TITULAR	APELLIDO PATERNO: ALBACETE	APELLIDO MATERNO: SILVERA
	PRIMER NOMBRE: JOSE	SEGUNDO NOMBRE: Cono
PADRE	PRIMER NOMBRE: JOSE	SEGUNDO NOMBRE: HERMOGENES
MADRE	PRIMER NOMBRE: FRANCISCA	SEGUNDO NOMBRE: IRIS

FECHA Y LUGAR DE NACIMIENTO	MES	DIA	AÑO	PAIS	LOCALIDAD o PROVINCIA	NACIONALIDAD EST. CIVIL
	6	3	59	R.O. del Uruguay	Dpto.San José	Oriental,solte o

1	**OCUPACION**	Del año 1965 hasta el año,1975 estudiante,del año 1975 al año 1977 como jornalero.- Desde el año 1977 nasta la fecha fúncionario Militar
2	**DOMICILIO**	Desde el año 1959 hasta la fecha Ciganda Nro 883.-

3	**CREDENCIAL CIVICA**	SERIE: O A D	NUMERO: 5389		**DOC. de IDENT.**	57.180 SAN JOSE

PARA SER PRESENTADO ANTE LAS AUTORIDADES DE BANCO REPUBLICA
OBJETO DE LA TRAMITACION A LOS EFECTOS DE INGRESO

1 - Consignar con precisión, lugar de trabajo o estudio los 10 últimos años.
2 - Consignar con precisión cada domicilio en los últimos 10 años.
3 - Consignar si ha tenido traslados y números anteriores.

FIRMA DEL SOLICITANTE
JOSE CONO ALBACETE

COMISARIA SECCIONAL 1ra [illegible]

A sus efectos se leva al Sr. jefe de Policía.-

LOCALIDAD: SAN JOSE FECHA: 29/10/979

COMISARIO
LUIS A. BA[illegible]O
SUB-COMISARIO

DIRECCION DE INVESTIGACIONES		CIUDAD	DIA	MES	AÑO

Se hace constar que el titular de la presente solicitud registra las anotaciones, en el fichero de esta Dirección, que se adjuntan en el Numerado Simple Nº .....

EL DIRECTOR DE INVESTIGACIONES

.....

D.N.I.I. - DEPARTAMENTO Nº 3		CIUDAD	DIA	MES	AÑO
	104450		21	11	79

Dirección Nacional de Información e Inteligencia - DEPARTAMENTO Nº 3

2173

Se hace constar que el solicitante registra en el fichero de este Servicio las anotaciones que se adjuntan en Numerado Simple Nº .....

POR EL JEFE DEL DEPARTAMENTO 3
Y POR SU ORDEN
Eduardo E. TELLECHEA
Sub. Comisario

EL JEFE DEL DPTO. Nº 3

.....

SIN ANOTACIONES

JUNTA DE COMANDANTES EN JEFE
SERVICIO DE INFORMACION DE DEFENSA

DEPARTAMENTO	DIA	MES	AÑO
San José	24	10	1979

Nº 2296

SOLICITUD DE CONSTANCIA DE HABILITACION PARA CARGOS PUBLICOS

	APELLIDO PATERNO	APELLIDO MATERNO
Titular	- - - - - - - - - - - -	HANS.-
	PRIMER NOMBRE	SEGUNDO NOMBRE
	Romeo	Nilton.-
PADRE	PRIMER NOMBRE - - - - - - - - - - - -	SEGUNDO NOMBRE - - - - - - - - - - - -
MADRE	PRIMER NOMBRE Berta.-	SEGUNDO NOMBRE - - - - - - - - - - - -

FECHA Y LUGAR DE NACIMIENTO	DIA	MES	AÑO	PAIS	LOCALIDAD o PROVINCIA	NACIONALIDAD y ESTADO CIVIL
	01	05	1935	Uruguay.-	Ecilda Paullier.-	Oriental-Casado.-

1	OCUPACION	Empleado del Juzgado de Paz de la Quinta Sección, en los últimos 10 años.-
2	DOMICILIO	Siempre se domicilio en Ecilda Paullier.- Dpto. de San José.-

3	CREDENCIAL CIVICA	SERIE	NUMERO		DOC. DE IDEN.	
		OFF	2097.-			30.386.-San José.-

PARA SER PRESENTADO ANTE LAS AUTORIDADES DE la CORTE DE JUSTICIA.-
OBJETO DE LA TRAMITACION SE LO HAN SOLICITADO.-

1 - Consignar con precisión, lugar de trabajo o estudios los 10 últimos años.
2 - Consignar con precisión cada domicilio en los últimos 10 años.
3 - Consignar si ha tenido traslados y números anteriores.

Romeo H. Hans

Romeo Nilton HANS.- FIRMA DEL SOLICITANTE

VILLA ECILDA PAULLIER
Comisaría 5a. Sección

COMISARIA SECCIONAL 5ta.- Se eleva a la Dirección de Investigaciones.

Se eleva al Señor Jefe de Policía a sus efectos.-

LOCALIDAD: Ecilda Paullier, **FECHA:** 24/10/79.-

José E. Vera
JOSE ENRIQUE VERA PETRUCCIO.- COMISARIO

DIRECCION DE INVESTIGACIONES	CIUDAD	DIA	MES	AÑO

Se hace constar que el titular de la presente solicitud registra las anotaciones,

en el fichero de esta Dirección, que se adjuntan en el Numerado Simple Nº .....

EL DIRECTOR DE INVESTIGACIONES

.....

D. N. I. I. DEPARTAMENTO Nº 3	CIUDAD	DIA	MES	AÑO
		21	11	79

Dirección Nacional de Información e Inteligencia
DEPARTAMENTO Nº 3
Sec. Cons.-Hab.-S. Público

104451

Se hace constar que el solicitante registra en el fichero de esta Dirección, las anctaciones que se adjuntan en Numerado Simple Nº 2173

EL JEFE DEL DEPARTAMENTO Nº 3

POR EL JEFE DEL DEPARTAMENTO 3
Y POR SU ORDEN

.....

SIN ANOTACIONES

Eduardo E. TELLECHEA
Sub. Comisario

JUNTA DE COMANDANTES EN JEFE
SERVICIO DE INFORMACION DE DEFENSA

DEPARTAMENTO	DIA	MES	AÑO
SAN JOSE	23	10	1979

Nº 0295

SOLICITUD DE CONSTANCIA DE HABILITACION PARA CARGOS PUBLICOS

Titular	APELLIDO PATERNO: GONZALEZ	APELLIDO MATERNO: SUAREZ
	PRIMER NOMBRE: Carmen	SEGUNDO NOMBRE: Beatriz
PADRE	PRIMER NOMBRE: Juan	SEGUNDO NOMBRE: - - - - -
MADRE	PRIMER NOMBRE: Juana	SEGUNDO NOMBRE: Hermelinda

FECHA Y LUGAR DE NACIMIENTO	DIA	MES	AÑO	PAIS	LOCALIDAD o PROVINCIA	NACIONALIDAD y ESTADO CIVIL
	11	8	1960	Uruguay	Ciudad-San José	Oriental--Soltera

1	OCUPACION	Desocupada(tareas del hogar en casa de sus padres).-
2	DOMICILIO	Estación Gonzalez.-Desde su nacimiento a la fecha.-

		SERIE	NUMERO			
3	CREDENCIAL CIVICA	OFC	1975	Sin traslados.-	DOC. DE IDEN.	68.050(San José)

PARA SER PRESENTADO ANTE LAS AUTORIDADES DE la Intendencia Municipal de San José
OBJETO DE LA TRAMITACION Ingreso.-

1 - Consignar con precisión, lugar de trabajo o estudios los 10 últimos años.
2 - Consignar con precisión cada domicilio en los últimos 10 años.
3 - Consignar si ha tenido traslados y números anteriores.

x Carmen B. González
CARMEN B. GONZALEZ.- FIRMA DEL SOLICITANTE

COMISARIA SECCIONAL: Se eleva al Señor Jefe de Policía a sus efectos.

COMISARIA 3ra. SECCION - JUAN SOLER

El Comisario 3ra.sección.-
José M. Cabrera
COMISARIO
JOSE M.CABRERA SACCO.-

LOCALIDAD: JUAN SOLER FECHA: 23/octubre/1979

DIRECCION DE INVESTIGACIONES	CIUDAD	DIA	MES	AÑO

Se hace constar que el titular de la presente solicitud registra las anotaciones,

en el fichero de esta Dirección, que se adjuntan en el Numerado Simple Nº .....

EL DIRECTOR DE INVESTIGACIONES

.....

D. N. I. I. DEPARTAMENTO Nº 3	CIUDAD	DIA	MES	AÑO
		21	11	79

104452

Se hace constar que el solicitante registra en el fichero de esta Dirección, las anotaciones que se adjuntan en Numerado Simple Nº 2173 .....

Dirección Nacional de Información e Inteligencia - Sec. Cons. Hab. C. Pasado - DEPARTAMENTO Nº 3

EL JEFE DEL DEPARTAMENTO Nº 3

.....

SIN ANOTACIONES

POR EL JEFE DEL DEPARTAMENTO 3
Y POR SU ORDEN

Eduardo E. TELLECHEA
Sub. Comisario

JUNTA DE COMANDANTES
EN JEFE

SERVICIO DE INFORMACION DE DEFENSA

DEPARTAMENTO	DIA	MES	AÑO
SAN JOSE	22	10	979

N.o 3291

AÑO EN ESCLARECIMIENTO DE LA POLICIA

- SOLICITUD DE CONSTANCIA DE HABILITACION PARA CARGOS PUBLICOS -

TITULAR	APELLIDO PATERNO: HERNANDEZ de PERERA	APELLIDO MATERNO: ARRIZABALAGA
	PRIMER NOMBRE: DIANELA	SEGUNDO NOMBRE:
PADRE	PRIMER NOMBRE: JULIO	SEGUNDO NOMBRE: CESAR
MADRE	PRIMER NOMBRE: BLANCA	SEGUNDO NOMBRE: RAQUEL

FECHA Y LUGAR DE NACIMIENTO	MES	DIA	AÑO	PAIS	LOCALIDAD o PROVINCIA	NACIONALIDAD EST. CIVIL
	10	23	1958	R.O.del Uruguay	Dpto.San José	Oriental.Casada

1	**OCUPACION**	Del año 1963 al año 1975 estudiante.-Del año 1975 hasta la fecha em// pleada de Tienda la Perfección.-
2	**DOMICILIO**	Desde el año 1958 hasta la fecha en calle 18 de Julio y Rocha ,Inve // M 2.-

3	**CREDENCIAL CIVICA**	SERIE: 0 A A	NUMERO: 4843	**DOC. de IDENT.**	48.005 San José

POLICIA de MONTEVIDEO

PARA SER PRESENTADO ANTE LAS AUTORIDADES DE DIRECCION NACIONAL DE TRANSPORTE.-

OBJETO DE LA TRAMITACION A los efectos ingreso.-

1 - Consignar con precisión, lugar de trabajo o estudio los 10 últimos años.
2 - Consignar con precisión cada domicilio en los últimos 10 años.
3 - Consignar si ha tenido traslados y números anteriores.

Dianela Hernández de Perera
FIRMA DEL SOLICITANTE
DIANELA HERNANDEZ DE PERERA

COMISARIA SECCIONAL 1ra ~~XXXXXXXXXXXXXXXXXXXXXXXXX Se eleva a la Dirección de Investigaciones.~~

A sus efectos se eleva al Sr. Jefe de Policia

LOCALIDAD: San José FECHA: 25/10/979

COMISARIO
LUIS A. BARRETO
SUB-COMISARIO

DIRECCION DE INVESTIGACIONES	CIUDAD	DIA	MES	AÑO

Se hace constar que el titular de la presente solicitud registra las anotaciones, en el fichero de esta Dirección, que se adjuntan en el Numerado Simple Nº .....

EL DIRECTOR DE INVESTIGACIONES

.....

D.N.I.I. - DEPARTAMENTO Nº 3	CIUDAD	DIA	MES	AÑO
	N° 2173	21	11	79

104453

Se hace constar que el solicitante registra en el fichero de este Servicio las anotaciones que se adjuntan en Numerado Simple Nº .....

Dirección Nacional de Información e Inteligencia - DEPARTAMENTO Nº 3 - Sec. Con. Rob. y Hurtos

EL JEFE DEL DPTO. Nº 3

POR EL JEFE DEL DEPARTAMENTO 3
Y POR SU ORDEN
Eduardo E. TELECHEA
Sub. Comisario

.....

SIN ANOTACIONES

...NTA DE COMANDANTES EN JEFE
SERVICIO DE INFORMACION DE DEFENSA

DEPARTAMENTO	DIA	MES	AÑO
San José	8	8	979

Nº 3240

SOLICITUD DE CONSTANCIA DE HABILITACION PARA CARGOS PUBLICOS

Titular	APELLIDO PATERNO: ZERPA	APELLIDO MATERNO: CARBAJAL
	PRIMER NOMBRE: Alberto	SEGUNDO NOMBRE: Fulgencio
PADRE	PRIMER NOMBRE: Fulgencio	SEGUNDO NOMBRE: Alberto
MADRE	PRIMER NOMBRE: Celina	SEGUNDO NOMBRE: - - -

FECHA Y LUGAR DE NACIMIENTO	DIA	MES	AÑO	PAIS	LOCALIDAD o PROVINCIA	NACIONALIDAD y ESTADO CIVIL
	4	5	941	R.O.del Uruguay	San José	oriental-casado

1 **OCUPACION**: Trabajé con mí padre como socio de la quesería y don el Dr.Gustavo Garmendia en el Plan de Desarrollo de Mal Abrigo.-

2 **DOMICILIO**: Dr.J.Becerro de Bengoa No.726.Ciudad.-

3 CREDENCIAL CIVICA	SERIE	NUMERO		DOC. DE IDEN.
	OAC	4126	- - -	25.409 San José

PARA SER PRESENTADO ANTE LAS AUTORIDADES DE l M.A.y Pesca.-
OBJETO DE LA TRAMITACION trámite de ingreso-

1 - Consignar con precisión, lugar de trabajo o estudios los 10 últimos años.
2 - Consignar con precisión cada domicilio en los últimos 10 años.
3 - Consignar si ha tenido traslados y números anteriores.

FIRMA DEL SOLICITANTE
ALBERTO F. ZERPA CARBAJAL.-

COMISARIA SECCIONAL — Se eleva a la Dirección de Investigaciones ~~xxxxxxxxxxxxxxxxxxxxxxxxxxxxxxxx~~

Se eleva al Señor Jefe a sus efectos.-

LOCALIDAD: San José **FECHA:** 8.8.979

COMISARIO
LUIS A. BARRETO
SUB-COMISARIO

DIRECCION DE INVESTIGACIONES	CIUDAD	DIA	MES	AÑO

Se hace constar que el titular de la presente solicitud registra las anotaciones, en el fichero de esta Dirección, que se adjuntan en el Numerado Simple Nº .....

EL DIRECTOR DE INVESTIGACIONES

.....

D. N. I. I. DEPARTAMENTO Nº 3	CIUDAD	DIA	MES	AÑO
		21	11	979

104454 — 2173

Se hace constar que el solicitante registra en el fichero de esta Dirección, las anotaciones que se adjuntan en Numerado Simple Nº .....

EL JEFE DEL DEPARTAMENTO Nº 3

POR EL JEFE DEL DEPARTAMENTO 3
Y POR SU ORDEN
Eduardo E. TELLECHEA
Sub. Comisario

SIN ANOTACIONES

AÑO DEL SESQUICENTENARIO DE LA POLICIA

JUNTA DE COMANDANTES EN JEFE
SERVICIO DE INFORMACION DE DEFENSA

DEPARTAMENTO	DIA	MES	AÑO
SAN JOSE	9	10	1979

Nº 3285

SOLICITUD DE CONSTANCIA DE HABILITACION PARA CARGOS PUBLICOS

	APELLIDO PATERNO	APELLIDO MATERNO
Titular	MERIDA	SANCHEZ.-
	PRIMER NOMBRE	SEGUNDO NOMBRE
	CARMEN	BEATRIZ.-
PADRE	PRIMER NOMBRE: MARTIN	SEGUNDO NOMBRE: EUSTAQUIO
MADRE	PRIMER NOMBRE: EUGENIA	SEGUNDO NOMBRE: AURORA.-

FECHA Y LUGAR DE NACIMIENTO	DIA	MES	AÑO	PAIS	LOCALIDAD o PROVINCIA	NACIONALIDAD y ESTADO CIVIL
	25	9	1953	URUGUAY	San José	Oriental, Soltera.-

1	OCUPACION	De 1969 a 1975, tareas domésticas en su casa.- De 1975 a 1978 estudió Corte y confección en el Colegio María Auxiliadora sito en Rincon del Pino.- Desde Febrero de 1978 a la Fecha, trabaja en la Ciudad de Mdeo. en la Fabrica JONIA S.A., SITA EN CALLE Tirote No.4.600.-
2	DOMICILIO	Desde 1969 a Febrero de 1978, se domicilió en el Kto. 75.500 de la Ruta 1 Brig. Gral. M. Oribe.- De 1978 a la fecha calle Ascencio No.11.36.-

		SERIE	NUMERO		DOC. DE IDEN.
3	CREDENCIAL CIVICA	O.E.E.	1317	No tiene, Traslado.-	66.670 de San José.-

PARA SER PRESENTADO ANTE LAS AUTORIDADES DE MINISTERIO DE DEFENSA NACIONAL.-
OBJETO DE LA TRAMITACION INGRESO AL MISMO.-

1 - Consignar con precisión, lugar de trabajo o estudios los 10 últimos años.
2 - Consignar con precisión cada domicilio en los últimos 10 años.
3 - Consignar si ha tenido traslados y números anteriores.

Beatriz Merida

CARMEN BEATRIZ MERIDA SANCHEZ.-
FIRMA DEL SOLICITANTE

COMISARIA SECCIONAL 6ta.- | Dirección de Investigaciones.

COMISARIA DE POLICIA 6.a SECCION Dpto. de SAN JOSE

COMISARIO

LOCALIDAD: Rafael Peraza, FECHA: 9/10/979.-
Se eleva al Señor Jefe de Policía a sus efectos.-

DIRECCION DE INVESTIGACIONES	CIUDAD	DIA	MES	AÑO

Se hace constar que el titular de la presente solicitud registra las anotaciones,

er. el fichero de esta Dirección, que se adjuntan en el Numerado Simple Nº .....

EL DIRECTOR DE INVESTIGACIONES

.....

D. N. I. I. DEPARTAMENTO Nº 3	CIUDAD	DIA	MES	AÑO
		21	11	79

104455 2173

Se hace constar que el solicitante registra en el fichero de esta Dirección, las anotaciones que se adjuntan en Numerado Simple Nº .....

EL JEFE DEL DEPARTAMENTO Nº 3

.....

POR EL JEFE DEL DEPARTAMENTO Nº 3
Y POR SU ORDEN

Eduardo E. TELLECHEA
Sub Comisario

JUNTA DE COMANDANTES EN JEFE
SERVICIO DE INFORMACION DE DEFENSA

DEPARTAMENTO	DIA	MES	AÑO	N.o
SAN JOSE.-	15	10	1979	3283

- SOLICITUD DE CONSTANCIA DE HABILITACION PARA CARGOS PUBLICOS -

TITULAR	APELLIDO PATERNO: JUAREZ.-	APELLIDO MATERNO: SILVA.-
	PRIMER NOMBRE: JUAN.-	SEGUNDO NOMBRE: EDUARDO.-
PADRE	PRIMER NOMBRE: EDUARDO.-	SEGUNDO NOMBRE: - - - - - - - - -
MADRE	PRIMER NOMBRE: BLANCA.-	SEGUNDO NOMBRE: - - - - - - - -

FECHA Y LUGAR DE NACIMIENTO	MES	DIA	AÑO	PAIS	LOCALIDAD o PROVINCIA	NACIONALIDAD / EST. CIVIL
	26	07	1961	R.O.del Uruguay	Dpto.Montevideo	oriental-soltero

1 OCUPACION: Solamente cursó estudios hasta segundo año Liceal.-

2 DOMICILIO: Desde la edad,de 5 años y hasta la fecha se domicilió en manzana 75,// solar 6 de Delta el Tigre,jurisdicción de Seccional Policial 10ma.de San José.-

3 CREDENCIAL CIVICA	SERIE	NUMERO		DOC. de IDENT.
	AMA.-	3969.-	- - - - - - - - - - - - -	Nº1.804.525 Mdeo.-

PARA SER PRESENTADO ANTE LAS AUTORIDADES DE LA DIRECCION NACIONAL DE BOMBEROS.-
OBJETO DE LA TRAMITACION Haberselo solicitado(trámite de ingreso).-

1 - Consignar con precisión, lugar de trabajo o estudio los 10 últimos años.
2 - Consignar con precisión cada domicilio en los últimos 10 años.
3 - Consignar si ha tenido traslados y números anteriores.

JUAN EDUARDO JUAREZ SILVA.-
FIRMA DEL SOLICITANTE

COMISARIA SECCIONAL 10ma. Se eleva a la Dirección de Investigaciones.

POLICIA DE MONTEVIDEO · AUTODROMO NACIONAL

COMISARIO
HECTOR RAUL DE ARMAS.-

LOCALIDAD: Autódromo Nacional FECHA: 15/10/979.-

Se eleva a sus efectos al Sr.Jefe de Policia del Dpto.-

DIRECCION DE INVESTIGACIONES		CIUDAD	DIA	MES	AÑO

Se hace constar que el titular de la presente solicitud registra las anotaciones, en el fichero de esta Dirección, que se adjuntan en el Numerado Simple Nº .....

EL DIRECTOR DE INVESTIGACIONES

.....

D.N.I. DEPARTAMENTO Nº 3	104456	CIUDAD	DIA	MES	AÑO
			21	11	79

Dirección Nacional de Información e Identificación · DEPARTAMENTO Nº 3 · Sec. Estad.-Asis.-C. Público

P 2173

Se hace constar que el solicitante registra en el fichero de este Servicio las anotaciones que se adjuntan en Numerado Simple Nº .....

EL JEFE DEL DPTO. Nº 3

POR EL JEFE DEL DEPARTAMENTO 3
Y POR SU ORDEN

Eduardo E. TELLECHEA
Sub. Comisario

SIN ANOTACIONES

.....

AÑO DEL SESQUICENTENARIO DE LA POLICIA

JUNTA DE COMANDANTES EN JEFE
SERVICIO DE INFORMACION DE DEFENSA

DEPARTAMENTO	DIA	MES	AÑO
SAN JOSE	17	10	979

Nº 3281

SOLICITUD DE CONSTANCIA DE HABILITACION PARA CARGOS PUBLICOS

	APELLIDO PATERNO	APELLIDO MATERNO
Titular	CABRERA	ALVAREZ
	PRIMER NOMBRE: JOSE	SEGUNDO NOMBRE: RICARDO
PADRE	PRIMER NOMBRE: EPIFANIO	SEGUNDO NOMBRE: - - - - - - - -
MADRE	PRIMER NOMBRE: IDOLINA	SEGUNDO NOMBRE: - - - - - - - -

FECHA Y LUGAR DE NACIMIENTO	DIA	MES	AÑO	PAIS	LOCALIDAD o PROVINCIA	NACIONALIDAD y ESTADO CIVIL
	23	12	958	R.O.del URUGUAY	SAN JOSE	Otal.soltero.-

1	**OCUPACION**	Del año 69 al 73,estudios Primarios;al 74 en Panadería "Ricoy" de Libertad;a la fecha en Aserradero "Duramade S.A." de Libertad.-
2	**DOMICILIO**	Calle Colón s/n,Libertad,desde su nacimiento.-

		SERIE	NUMERO		DOC. DE IDEN.	
3	CREDENCIAL CIVICA	OEA	5599			73.094(San José)

PARA SER PRESENTADO ANTE LAS AUTORIDADES DE Escuela Mécanica Agrícola(Klm.42.800 R.1)
OBJETO DE LA TRAMITACION Habérselo solicitado.-

1 - Consignar con precisión, lugar de trabajo o estudios los 10 últimos años.
2 - Consignar con precisión cada domicilio en los últimos 10 años.
3 - Consignar si ha tenido traslados y números anteriores.

Jose Cabrera
FIRMA DEL SOLICITANTE
JOSE CABRERA

JEFATURA DE POLICIA DE SAN JOSE - COMISARIA SEPTIMA SECCION - LIBERTAD

COMISARIA SECCIONAL 7ª

Se eleva al Sr.Jefe de// Policia a sus efectos.-

Julio B Mora
COMISARIO
JULIO B.MORA FRONES.-
Cfl.Ppal.Egdo.7ma.Sec.-

LOCALIDAD: Libertad **FECHA:** 17 de Oct.de 1979.-

DIRECCION DE INVESTIGACIONES	CIUDAD	DIA	MES	AÑO

Se hace constar que el titular de la presente solicitud registra las anotaciones,

en el fichero de esta Dirección, que se adjuntan en el Numerado Simple Nº .....

EL DIRECTOR DE INVESTIGACIONES

.....

D. N. I. I. DEPARTAMENTO Nº 3	CIUDAD	DIA	MES	AÑO
		21	11	79

104457

2173

Se hace constar que el solicitante registra en el fichero de esta Dirección, las anotaciones que se adjuntan en Numerado Simple Nº .....

EL JEFE DEL DEPARTAMENTO Nº 3

POR EL JEFE DEL DEPARTAMENTO Nº 3
Y POR SU ORDEN

Eduardo E. TILLECHEA
Sub. Comisario

SIN ANOTACIONES

AÑO DEL SESQUICENTENARIO DE LA POLICIA

JUNTA DE COMANDANTES EN JEFE

SERVICIO DE INFORMACION DE DEFENSA

DEPARTAMENTO	DIA	MES	AÑO	N.o
SAN JOSE.-	14	10	1979	[illegible]

- SOLICITUD DE CONSTANCIA DE HABILITACION PARA CARGOS PUBLICOS -

TITULAR	APELLIDO PATERNO: BOVERI.-	APELLIDO MATERNO: CABRERA.-	
	PRIMER NOMBRE: WILMER.-	SEGUNDO NOMBRE: PEDRO.-	
PADRE	PRIMER NOMBRE: LUIS.-	SEGUNDO NOMBRE: TEOCLE.-	
MADRE	PRIMER NOMBRE: LAURA.-	SEGUNDO NOMBRE: -----	

FECHA Y LUGAR DE NACIMIENTO	MES	DIA	AÑO	PAIS	LOCALIDAD o PROVINCIA	NACIONALIDAD EST. CIVIL
	4	27	941.-	R.O.del URUGUAY.-	DPTO.SAN JOSE.-	ORIENTAL, CASADO.-

1	**OCUPACION**	Durante los últimos 10 años viticultor.-
2	**DOMICILIO**	Desde su nacimiento en Villa Rodríguez,Dpto.de San José.-

3	CREDENCIAL CIVICA	SERIE	NUMERO		DOC. de IDENT.
		ODA	5334.-	-------	46.973 de San José

PARA SER PRESENTADO ANTE LAS AUTORIDADES DE La Intendencia Municipal Dptal.-
OBJETO DE LA TRAMITACION De empleo.-

1 - Consignar con precisión, lugar de trabajo o estudio los 10 últimos años.
2 - Consignar con precisión cada domicilio en los últimos 10 años.
3 - Consignar si ha tenido traslados y números anteriores.

Wilmer Pedro Boveri
FIRMA DEL SOLICITANTE
WILMER PEDRO BOVERI CABRERA.-

COMISARIA DE POLICIA SECCIONAL 1 FRANCISCO RODRIGUEZ SAN JOSE

COMISARIA SECCIONAL 8va.- Se eleva a la Dirección de Investigaciones.

COMISARIO
CLOVIS R.FRONTAN.-
Of.Ppal.Egdo.-

LOCALIDAD: VILLA RODRIGUEZ.- FECHA: 14/10/79.-

Se eleva al señor Jefe de Policía a sus efectos.-

DIRECCION DE INVESTIGACIONES	CIUDAD	DIA	MES	AÑO

Se hace constar que el titular de la presente solicitud registra las anotaciones, en el fichero de esta Dirección, que se adjuntan en el Numerado Simple Nº .....

EL DIRECTOR DE INVESTIGACIONES

.....

D.N.I.I. - DEPARTAMENTO Nº 3	104458	CIUDAD	DIA	MES	AÑO
			21	11	79

2173

Dirección Nacional de Identificación e Investigación - Sec. Cons.-Hab.-C. Público - DEPARTAMENTO Nº 3

Se hace constar que el solicitante registra en el fichero de este Servicio las anotaciones que se adjuntan en Numerado Simple Nº .....

EL JEFE DEL DPTO. Nº 3

POR EL JEFE DEL DEPARTAMENTO 3
Y POR SU ORDEN

.....

Eduardo E. TELLECHEA
Sub. Comisario

SIN ANOTACIONES

~~JUNTA~~ DE COMANDANTES EN JEFE

SERVICIO DE INFORMACION DE DEFENSA

DEPARTAMENTO	DIA	MES	AÑO	N.o
SAN JOSE	03	10	1979	5277

AÑO DEL SESQUICENTENARIO DE LA POLICIA

- SOLICITUD DE CONSTANCIA DE HABILITACION PARA CARGOS PUBLICOS -

TITULAR	APELLIDO PATERNO: TUSET	APELLIDO MATERNO: M-SCHERONI
	PRIMER NOMBRE: JULIO	SEGUNDO NOMBRE: DONATO
PADRE	PRIMER NOMBRE: WILDIRO	SEGUNDO NOMBRE:
MADRE	PRIMER NOMBRE: MARIA	SEGUNDO NOMBRE: DEL HUERTO

FECHA Y LUGAR DE NACIMIENTO	MES	DIA	AÑO	PAIS	LOCALIDAD o PROVINCIA	NACIONALIDAD-EST. CIVIL
	1	18	1958	R.Oel Uruguay	Dp-to. San José	Oriental.Soltero

1	**OCUPACION**	Del año 1968 hasta el año 1973 estudiante y del 73 hasta la fecha empleado.-
2	**DOMICILIO**	Del año 1967 hasta la fecha en calle Tacuarembo Nro 528

3	**CREDENCIAL CIVICA**	SERIE: O A A	NUMERO: 1806	**DOC. de IDENT.**	55.244 San José

PARA SER PRESENTADO ANTE LAS AUTORIDADES DE U.T.E.
OBJETO DE LA TRAMITACION A los efectos de ingreso

1 - Consignar con precisión, lugar de trabajo o estudio los 10 últimos años.
2 - Consignar con precisión cada domicilio en los últimos 10 años.
3 - Consignar si ha tenido traslados y números anteriores.

FIRMA Y ACLARACION DEL SOLICITANTE

COMISARIA SECCIONAL 1ra — ~~Se eleva a la Dirección de Investigaciones.~~

A sus efectos se eleva al Sr. Jefe de Policía

LOCALIDAD: SAN JOSE FECHA: 03/10/979.-

COMISARIO
LUIS A. BARRETO
SUB-COMISARIO

DIRECCION DE INVESTIGACIONES		CIUDAD	DIA	MES	AÑO

Se hace constar que el titular de la presente solicitud registra las anotaciones, en el fichero de esta Dirección, que se adjuntan en el Numerado Simple Nº .....

EL DIRECTOR DE INVESTIGACIONES

.....

D.N.I.I. - DEPARTAMENTO Nº 3		CIUDAD	DIA	MES	AÑO
	104459		21	XI	79

Se hace constar que el solicitante registra en el fichero de este Servicio las anotaciones que se adjuntan en Numerado Simple Nº 2173

EL JEFE DEL DPTO. Nº 3

.....

SIN ANOTACIONES

JUNTA DE COMANDANTES EN JEFE

SERVICIO DE INFORMACION DE DEFENSA

DEPARTAMENTO	DIA	MES	AÑO
SAN JOSE	3	10	1979

N.o 5276

AÑO DEL SESQUICENTENARIO DE LA POLICIA

- SOLICITUD DE CONSTANCIA DE HABILITACION PARA CARGOS PUBLICOS -

TITULAR	APELLIDO PATERNO	APELLIDO MATERNO: QUINTANA
	PRIMER NOMBRE: MARIINO	SEGUNDO NOMBRE: NELSON
PADRE	PRIMER NOMBRE	SEGUNDO NOMBRE
MADRE	PRIMER NOMBRE: INELSA	SEGUNDO NOMBRE: DOLORES

FECHA Y LUGAR DE NACIMIENTO	MES	DIA	AÑO	PAIS	LOCALIDAD o PROVINCIA	NACIONALIDAD-EST. CIVIL
	11	18	1941	R.O. del Uruguay	Dpto.San José	Oriental.Casado

1 OCUPACION: Del año 1968 hasta la fecha jornalero.-

2 DOMICILIO: Del año 1968 hasta el año 1974 en la localidadd de Belaski- 8va Sección Del 74 hasta Marzo de 1979 España y Carlos Gardel,y de marzo del,79 hasta la fecha en calle Colón al Sur.-

3 CREDENCIAL CIVICA	SERIE	NUMERO	DOC. de IDENT.
	O B C	3749	31.033 San José

PARA SER PRESENTADO ANTE LAS AUTORIDADES DE U T E

OBJETO DE LA TRAMITACION A los efectos de ingreso

1 - Consignar con precisión lugar de trabajo o estudio los 10 últimos años.
2 - Consignar con precisión cada domicilio en los últimos 10 años.
3 - Consignar si ha tenido traslados y números anteriores.

Marino Nelson Quintana

FIRMA DEL SOLICITANTE

MARINO NELSON QUINTANA

COMISARIA SECCIONAL 1ra

Se eleva a la Dirección de Investigaciones

A sus efecto se eleva al Sr. jefe de Policia

COMISARIO

LUIS A. BARRETO
SUB-COMISARIO

LOCALIDAD: SAN JOSE FECHA: 3/10/979

DIRECCION DE INVESTIGACIONES

CIUDAD	DIA	MES	AÑO

Se hace constar que el titular de la presente solicitud registra las anotaciones, en el fichero de esta Dirección, que se adjuntan en el Numerado Simple Nº .....

EL DIRECTOR DE INVESTIGACIONES

.....

D.N.I.I. DEPARTAMENTO Nº 3	104460	CIUDAD	DIA	MES	AÑO
			2	11	79

N.o 2175

Se hace constar que el solicitante registra en el fichero de este Servicio las anotaciones que se adjuntan en Numerado Simple Nº 3 .....

EL JEFE DEL DPTO. Nº 3

POR EL JEFE DEL DEPARTAMENTO 3
Y POR SU ORDEN

Eduardo A. TESTICHEA
Sub. Comisario

SIN ANOTACIONES.....

JUNTA DE COMANDANTES EN JEFE

SERVICIO DE INFORMACION DE DEFENSA

DEPARTAMENTO	DIA	MES	AÑO
SAN JOSE	03	10	1979

N.o 3275

AÑO DEL SESQUICENTENARIO DE LA POLICIA

- SOLICITUD DE CONSTANCIA DE HABILITACION PARA CARGOS PUBLICOS -

TITULAR	APELLIDO PATERNO: REYES	APELLIDO MATERNO: DELGADO
	PRIMER NOMBRE: HUGO	SEGUNDO NOMBRE: ALCIDES
PADRE	PRIMER NOMBRE: ANDRES	SEGUNDO NOMBRE: MARTIN
MADRE	PRIMER NOMBRE: JUANA	SEGUNDO NOMBRE: ANGELICA

FECHA Y LUGAR DE NACIMIENTO	MES	DIA	AÑO	PAIS	LOCALIDAD o PROVINCIA	NACIONALIDAD- EST. CIVIL
	4	4	1953	R.O.del Uruguay	Dpto.San José	Oriental, Casdo

1	**OCUPACION**	Del año 1968 hasta la fecha jornalero.-
2	**DOMICILIO**	Del año 1953 hasta el mes de Enero de 1979 en paraje Irsa 4ta.Sección. Policial.- Y desde Enero hasta la fecha en calle Vidal casi Ruta 3.-

3	CREDENCIAL CIVICA	SERIE	NUMERO		DOC. de IDENT.
		P B A	15238		25.491 San José

POLICIA DE MONTEVIDEO JEFATURA

PARA SER PRESENTADO ANTE LAS AUTORIDADES DE LA INT/ MUNICIPAL
OBJETO DE LA TRAMITACION A LOS EFECTOS DE INGRESO

1 - Consignar con precisión, lugar de trabajo o estudio los 10 últimos años.
2 - Consignar con precisión cada domicilio en los últimos 10 años.
3 - Consignar si ha tenido traslados y números anteriores.

Hugo Alcides Reyes

HUGO FIRMA DEL SOLICITANTE

COMISARIA SECCIONAL 1ra | Se eleva a la Dirección de Investigaciones.

A sus efectos se eleva al Sr. Jefe de Policía

LOCALIDAD: San José FECHA: 03/10/979.-

COMISARIO
LUIS A. BARRETO
SUB-COMISARIO

DIRECCION DE INVESTIGACIONES | CIUDAD | DIA | MES | AÑO

Se hace constar que el titular de la presente solicitud registra las anotaciones, en el fichero de esta Dirección, que se adjuntan en el Numerado Simple Nº .....

EL DIRECTOR DE INVESTIGACIONES

.....

D.N.I.I. - DEPARTAMENTO Nº 3 104461 | CIUDAD | DIA 21 | MES 11 | AÑO 79

2173

Se hace constar que el solicitante registra en el fichero de este Servicio las anotaciones que se adjuntan en Numerado Simple Nº .....

EL JEFE DEL DPTO. Nº 3

POR EL JEFE DEL DEPARTAMENTO 3
Y POR SU ORDEN

Eduardo E. TELLECHEA
Sub. Comisario

SIN ANOTACIONES

JUNTA DE COMANDANTES EN JEFE

SERVICIO DE INFORMACION DE DEFENSA

DEPARTAMENTO	DIA	MES	AÑO
SAN JOSE	03	10	1979

N.o 3275

AÑO DEL SESQUICENTENARIO DE LA POLICIA

- SOLICITUD DE CONSTANCIA DE HABILITACION PARA CARGOS PUBLICOS -

TITULAR	APELLIDO PATERNO: REYES	APELLIDO MATERNO: DELGADO
	PRIMER NOMBRE: HUGO	SEGUNDO NOMBRE: ALCIDES
PADRE	PRIMER NOMBRE: ANDRES	SEGUNDO NOMBRE: MARTIN
MADRE	PRIMER NOMBRE: JUANA	SEGUNDO NOMBRE: ANGELICA

FECHA Y LUGAR DE NACIMIENTO	MES	DIA	AÑO	PAIS	LOCALIDAD o PROVINCIA	NACIONALIDAD - EST. CIVIL
	4	4	1953	R.O.del Uruguay	Dpto.San José	Oriental, Casdo

1 OCUPACION: Del año 1968 hasta la fecha jornalero.-

2 DOMICILIO: Del año 1953 hasta el mes de Enerode 1979 en paraje Irsa 4ta.Sección. Policial.- Y desde Enero hasta la fecha en calle Vidal casi Ruta 3.-

3 CREDENCIAL CIVICA	SERIE	NUMERO	DOC. de IDENT.
	P B A	15238	25.491 San José

PARA SER PRESENTADO ANTE LAS AUTORIDADES DE LA INT/ MUNICIPAL
OBJETO DE LA TRAMITACION A LOS EFECTOS DE INGRESO

1 - Consignar con precisión, lugar de trabajo o estudio los 10 últimos años.
2 - Consignar con precisión, cada domicilio en los últimos 10 años.
3 - Consignar si ha tenido traslados y números anteriores.

Hugo Alcides Reyes

HUGO FIRMA DEL SOLICITANTE

COMISARIA SECCIONAL 1ra — Se eleva a la Dirección de Investigaciones.-

A sus efectos se eleva al Sr. Jefe de Policía

LOCALIDAD: San José FECHA: 03/10/979.-

COMISARIO
LUIS A. BARRETO
SUB-COMISARIO

DIRECCION DE INVESTIGACIONES — CIUDAD — DIA — MES — AÑO

Se hace constar que el titular de la presente solicitud registra las anotaciones, en el fichero de esta Dirección, que se adjuntan en el Numerado Simple Nº .....

EL DIRECTOR DE INVESTIGACIONES

.....

D.N.I.I. - DEPARTAMENTO Nº 3 — 104461 — CIUDAD — DIA 21 — MES 11 — AÑO 79

2173

Se hace constar que el solicitante registra en el fichero de este Servicio las anotaciones que se adjuntan en Numerado Simple Nº .....

EL JEFE DEL DPTO. Nº 3

POR EL JEFE DEL DEPARTAMENTO 3
Y POR SU ORDEN

Eduardo E. TELLECHEA
Sub. Comisario

SIN ANOTACIONES

JUNTA DE COMANDANTES EN JEFE

SERVICIO DE INFORMACION DE DEFENSA

DEPARTAMENTO	DIA	MES	AÑO
San José	3	10	1979

N.o 5273

AÑO DEL SESQUICENTENARIO DE LA POLICIA

- SOLICITUD DE CONSTANCIA DE HABILITACION PARA CARGOS PUBLICOS -

TITULAR	APELLIDO PATERNO: MUÑOZ	APELLIDO MATERNO: ALVAREZ
	PRIMER NOMBRE: Gladys	SEGUNDO NOMBRE: Jeannine .-
PADRE	PRIMER NOMBRE: Nelson	SEGUNDO NOMBRE: Orlando .-
MADRE	PRIMER NOMBRE: Gladys	SEGUNDO NOMBRE: Reina.-

FECHA Y LUGAR DE NACIMIENTO	MES	DIA	AÑO	PAIS	LOCALIDAD o PROVINCIA	NACIONALIDAD- EST. CIVIL
	20	11	1958	R.O.Uruguay	Dpto.de San José,	Oriental.Soltera

1 OCUPACION: Desde el año 1968 a la fecha me desempeño como Estudiante .-

2 DOMICILIO: Desde el año 1958 a la fecha me domicilio en calle Chucarro Nro.321 de ésta Ciudad .-

3 CREDENCIAL CIVICA	SERIE	NUMERO		DOC. de IDENT.
	O.A.A.	4855		48.049 de San José

PARA SER PRESENTADO ANTE LAS AUTORIDADES DE LA INTENDENCIA MUNICIPAL DEL DEPARTAMENTO.-
OBJETO DE LA TRAMITACION A los efectos de ingreso.-

1 - Consignar con precisión, lugar de trabajo o estudio los 10 últimos años.
2 - Consignar con precisión cada domicilio en los últimos 10 años.
3 - Consignar si ha tenido traslados y números anteriores.

Gladys Jeannine Muñoz Alvarez

GLADYS JEANNINE MUÑOZ ALVAREZ.-
FIRMA DEL SOLICITANTE

COMISARIA SECCIONAL 1ra.. ~~Se eleva a la Dirección de Investigaciones~~

A sus efectos se eleva al Señor Jefe de Policía.-

COMISARIO
LUIS A BARRETO
SUB-COMISARIO

LOCALIDAD: San José FECHA: 3 de Octubre de 1979

DIRECCION DE INVESTIGACIONES		CIUDAD	DIA	MES	AÑO

Se hace constar que el titular de la presente solicitud registra las anotaciones, en el fichero de esta Dirección, que se adjuntan en el Numerado Simple Nº .....

EL DIRECTOR DE INVESTIGACIONES

.....

D.N.I.I. - DEPARTAMENTO Nº 3		CIUDAD	DIA	MES	AÑO
	104462		21	11	79

2173

Se hace constar que el solicitante registra en el fichero de este Servicio las anotaciones que se adjuntan en Numerado Simple Nº .....

POR EL JEFE DEL DEPARTAMENTO 3
Y POR SU ORDEN

Eduardo E. TELECHEA
Sub. Comisario

EL JEFE DEL DPTO. Nº 3

.....

SIN ANCTACIONES

DE COMANDANTES
EN JEFE

SERVICIO DE INFORMACION DE DEFENSA

DEPARTAMENTO	DIA	MES	AÑO	N.o
SAN JOSE	1	10	1979	5272

AÑO DEL SESQUICENTENARIO DE LA POLICIA

- SOLICITUD DE CONSTANCIA DE HABILITACION PARA CARGOS PUBLICOS -

TITULAR	APELLIDO PATERNO	APELLIDO MATERNO MORALES DE RODRIGUEZ
	PRIMER NOMBRE DILMA	SEGUNDO NOMBRE BEATRIZ
PADRE	PRIMER NOMBRE	SEGUNDO NOMBRE
MADRE	PRIMER NOMBRE ROSA	SEGUNDO NOMBRE VILMA

FECHA Y LUGAR DE NACIMIENTO	MES	DIA	AÑO	PAIS	LOCALIDAD o PROVINCIA	NACIONALIDAD EST. CIVIL
	12	2	1950	R.O.del Uruguay	Dpto.San José	Oriental,Casada

1 OCUPACION Del año 1968 hasta la fecha labores.-

2 DOMICILIO Del año 1968 hasta la fecha en calle Canelones y 18 de Julio.-

3 CREDENCIAL CIVICA	SERIE	NUMERO		**DOC. de IDENT.**
	OBC	4099		36.085 San José

PARA SER PRESENTADO ANTE LAS AUTORIDADES DE HOSPITAL LOCAL.-
OBJETO DE LA TRAMITACION A LOS EFECTOS DE INGRESO.-

1 - Consignar con precisión lugar de trabajo o estudio los 10 últimos años.
2 - Consignar con precisión cada domicilio en los últimos 10 años.
3 - Consignar si ha tenido traslados y números anteriores.

Dilma Beatriz Morales de Rodriguez
FIRMA DEL SOLICITANTE
DILMA BEATRIZ MORALES

COMISARIA SECCIONAL 1ra

Se eleva a la Dirección de Investigaciones/

A sus efectos se eleva al Sr. Jefe de Policía.-

COMISARIO
LUIS A. BARRETO
SUB-COMISARIO

LOCALIDAD: San José FECHA: 1/10/79

DIRECCION DE INVESTIGACIONES

CIUDAD	DIA	MES	AÑO

Se hace constar que el titular de la presente solicitud registra las anotaciones, en el fichero de esta Dirección, que se adjuntan en el Numerado Simple Nº .....

EL DIRECTOR DE INVESTIGACIONES

.....

D.N.I. - **DEPARTAMENTO Nº 3** 104463

CIUDAD	DIA	MES	AÑO
	21	11	79

2173

Se hace constar que el solicitante registra en el fichero de este Servicio las anotaciones que se adjuntan en Numerado Simple Nº .....

EL JEFE DEL DPTO. Nº 3

POR EL JEFE DEL DEPARTAMENTO 3
Y POR SU ORDEN

.....
Eduardo E. TELLECHEA
Sub. Comisario

SIN ANOTACIONES

JUNTA DE COMANDANTES EN JEFE

SERVICIO DE INFORMACION DE DEFENSA

DEPARTAMENTO	DIA	MES	AÑO
San José	3	10	1979

N.o 3271

AÑO DEL SESQUICENTENARIO DE LA POLICIA

- SOLICITUD DE CONSTANCIA DE HABILITACION PARA CARGOS PUBLICOS -

hgbp

TITULAR

APELLIDO PATERNO	APELLIDO MATERNO
GREN	TRUJILLO
PRIMER NOMBRE	**SEGUNDO NOMBRE**
Fausto	Ariel

PADRE

PRIMER NOMBRE	SEGUNDO NOMBRE
Fausto (fallecido.-)	

MADRE

PRIMER NOMBRE	SEGUNDO NOMBRE
Maria .-	

FECHA Y LUGAR DE NACIMIENTO	MES	DIA	AÑO	PAIS	LOCALIDAD o PROVINCIA	NACIONALIDAD - EST. CIVIL
	2	12	1956	R.O.Uruguay	Dpto.de San José	Oriental.Casado

1 OCUPACION: Desde el año 1968 a la fecha me desempeño como empleado de Comercio / distintos lugares de ésta Ciudad .-

2 DOMICILIO: Desde el año 1968 al 73 me domicilié en calle 18 de Julio Nro.118 y a/ desde el 73 a la fecha me domicilio en calle Florida Nro.427.-

3 CREDENCIAL CIVICA	SERIE	NUMERO		DOC. de IDENT.
	O.B.A.	4887		40.954, de San José

PARA SER PRESENTADO ANTE LAS AUTORIDADES DE U.T.F.-
OBJETO DE LA TRAMITACION A los efectos de ingreso.-

1 - Consignar con precisión, lugar de trabajo o estudio los 10 últimos años.
2 - Consignar con precisión cada domicilio en los últimos 10 años.
3 - Consignar si ha tenido traslados y números anteriores.

FAUSTO ARIEL GREN TRUJILLO
FIRMA DEL SOLICITANTE

COMISARIA SECCIONAL 1ra.

Se eleva a la Dirección de Investigaciones

A sus efectos se eleva al Señor Jefe de Policía.-

COMISARIO
LUIS A. BARRETO
SUB-COMISARIO

LOCALIDAD: San José de Mayo FECHA: 3 de Octubre de 1979

DIRECCION DE INVESTIGACIONES	CIUDAD	DIA	MES	AÑO

Se hace constar que el titular de la presente solicitud registra las anotaciones, en el fichero de esta Dirección, que se adjuntan en el Numerado Simple Nº .....

EL DIRECTOR DE INVESTIGACIONES

.....

D.N.I.I. - DEPARTAMENTO Nº 3	CIUDAD	DIA	MES	AÑO
		21	11	79

104464

2173

Se hace constar que el solicitante registra en el fichero de este Servicio las anotaciones que se adjuntan en Numerado Simple Nº .....

POR EL JEFE DEL DEPARTAMENTO 3
Y. POR SU ORDEN

EL JEFE DEL DPTO. Nº 3 .....

Eduardo E. TELLECHEA
Sub. Comisario

DEPARTAMENTO Nº 3

SIN ANOTACIONES

AÑO DEL [illegible] DE LA POLICIA

JUNTA DE COMANDANTES EN JEFE
SERVICIO DE INFORMACION DE DEFENSA

DEPARTAMENTO	DIA	MES	AÑO
SAN JOSE.-	29	09	1979

N.o 3267

- SOLICITUD DE CONSTANCIA DE HABILITACION PARA CARGOS PUBLICOS -

TITULAR	APELLIDO PATERNO: -------	APELLIDO MATERNO: TERAN.-
	PRIMER NOMBRE: RODOLFO.-	SEGUNDO NOMBRE: ANIBAL.-
PADRE	PRIMER NOMBRE: -------	SEGUNDO NOMBRE: -------
MADRE	PRIMER NOMBRE: FAUSTINA.-	SEGUNDO NOMBRE: -------

FECHA Y LUGAR DE NACIMIENTO	MES	DIA	AÑO	PAIS	LOCALIDAD o PROVINCIA	NACIONALIDAD EST. CIVIL
	15	1°	1932.-	R.O del URUGUAY.-	DPTO:SAN JOSE.-	ORIENTAL-CASADO.-

1	**OCUPACION**	Jornalero en la zona de Ituzaingó, a la actualidad.-
2	**DOMICILIO**	Desde el año 1964 a la actualidad en Villa Ituzaingó (Dpto.San José)

3	**CREDENCIAL CIVICA**	SERIE: BBB	NUMERO: 14224	CBA N°16358.-	**DOC. de IDENT.**	72.140 (San José)

PARA SER PRESENTADO ANTE LAS AUTORIDADES DE SALUD PUBLICA.-
OBJETO DE LA TRAMITACION Empleo.-

1 - Consignar con precisión, lugar de trabajo o estudio los 10 últimos años.
2 - Consignar con precisión cada domicilio en los últimos 10 años.
3 - Consignar si ha tenido traslados y números anteriores.

Rodolfo Terán

RODOLFO ANIBAL TERAN.-
FIRMA DEL SOLICITANTE

COMISARIA SECCIONAL 8va.-

~~Se eleva a la Dirección de Investigaciones.-~~

CLOVIS R:FRONTAN.-
Ofl.Ppal.Egdo.-
COMISARIO

LOCALIDAD: Villa Rodriguez.- FECHA: 29/9/79.-
Se eleva a sus efectos al señor Jefe de Policia.-

DIRECCION DE INVESTIGACIONES		CIUDAD	DIA	MES	AÑO

Se hace constar que el titular de la presente solicitud registra las anotaciones, en el fichero de esta Dirección, que se adjuntan en el Numerado Simple Nº .....

EL DIRECTOR DE INVESTIGACIONES

.....

D.N.I.I. - DEPARTAMENTO Nº 3		CIUDAD	DIA	MES	AÑO
	104465		21	11	79

DEPARTAMENTO Nº 3

Se hace constar que el solicitante registra en el fichero de este Servicio las anotaciones que se adjuntan en Numerado Simple Nº 2173

POR EL JEFE DEL DEPARTAMENTO
Y POR SU ORDEN

EL JEFE DEL DPTO. Nº 3

Eduardo E. TELLECHEA
Sub. Comisario

SIN ANOTACIONES

INTA DE COMANDANTES EN JEFE
SERVICIO DE INFORMACION DE DEFENSA

DEPARTAMENTO	DIA	MES	AÑO
SAN JOSE	28	IX	1979.-

Nº 3266

SOLICITUD DE CONSTANCIA DE HABILITACION PARA CARGOS PUBLICOS

	APELLIDO PATERNO	APELLIDO MATERNO
Titular	ICARDO	MARTINEZ
	PRIMER NOMBRE	SEGUNDO NOMBRE
	José	Luis
PADRE	Julio	María
MADRE	Olga	Esther

FECHA Y LUGAR DE NACIMIENTO	DIA	MES	AÑO	PAIS	LOCALIDAD o PROVINCIA	NACIONALIDAD y ESTADO CIVIL
	22	III	1960	Uruguay	San José)1ra.Jud.	Oriental-Soltero

1	OCUPACION	Jornalero--Establecimiento de la zona(Alberto Pellegrino-Angel Soto-Albérico Bermúdez).-
2	DOMICILIO	Pueblo Juan Soler(desde su nacimiento hasta la fecha.)

		SERIE	NUMERO		DOC. DE IDEN.	
3	CREDENCIAL CIVICA	O.C.A.	2285	Sin traslados.-		75.818(San José)

PARA SER PRESENTADO ANTE LAS AUTORIDADES DE Dependencia Estatal.-
OBJETO DE LA TRAMITACION Ingreso

1 - Consignar con precisión, lugar de trabajo o estudios los 10 últimos años.
2 - Consignar con precisión cada domicilio en los últimos 10 años.
3 - Consignar si ha tenido traslados y números anteriores.

x José Luis Icardo
FIRMA DEL SOLICITANTE
JOSE LUIS ICARDO MARTINEZ.-

COMISARIA SECCIONAL

Señor Jefe de Policía del Departamento.- Se eleva a sus efectos al

El Crio.3ra.sección.-
COMISARIO
JOSE M.CABRERA SACCO.-

LOCALIDAD: JUAN SOLER FECHA: 28.9.979.-

DIRECCION DE INVESTIGACIONES	CIUDAD	DIA	MES	AÑO

Se hace constar que el titular de la presente solicitud registra las anotaciones,

en el fichero de esta Dirección, que se adjuntan en el Numerado Simple Nº .....

EL DIRECTOR DE INVESTIGACIONES

.....

D. N. I. I. DEPARTAMENTO Nº 3	CIUDAD	DIA	MES	AÑO
	2173	9	11	79

104466

Se hace constar que el solicitante registra en el fichero de esta Dirección, las anotaciones que se adjuntan en Numerado Simple Nº .....

EL JEFE DEL DEPARTAMENTO Nº 3

.....

POR EL JEFE DEL DEPARTAMENTO Nº 3
Y POR SU COMISARIO
Eduardo [illegible] FOLLEGHEA
Sub. Comisario

SIN ANOTACIONES

JUNTA DE COMANDANTES EN JEFE
SERVICIO DE INFORMACION DE DEFENSA

DEPARTAMENTO	DIA	MES	AÑO
San José	12	12	1978

Nº 1697

SOLICITUD DE CONSTANCIA DE HABILITACION PARA CARGOS PUBLICOS

Titular	APELLIDO PATERNO: TRAVIESO	APELLIDO MATERNO: RIVERO de LACUEVA
	PRIMER NOMBRE: Mary	SEGUNDO NOMBRE: Esther
PADRE	PRIMER NOMBRE: Regino	SEGUNDO NOMBRE: José
MADRE	PRIMER NOMBRE: Mary	SEGUNDO NOMBRE: Esther

FECHA Y LUGAR DE NACIMIENTO	DIA	MES	AÑO	PAIS	LOCALIDAD o PROVINCIA	NACIONALIDAD y ESTADO CIVIL
	24	02	1950	R.O.Uruguay	Dpto.de Monte-video	Oriental, Casada

1	**OCUPACION**	Desde el año 1968 a la fe-cha me desempeño como ayudante de distribuidor de Frutas y Verduras al Por mayor de la Distribuidora WALDEMAR.-
2	**DOMICILIO**	Desde el año 1968 a la fecha me domicilio en calle 18 de Julio Nro.354

		SERIE	NUMERO			DOC. DE IDEN.	
3	CREDENCIAL CIVICA	O.A.B.	4773				72.654 de San José

PARA SER PRESENTADO ANTE LAS AUTORIDADES DE DIRECCION GENERAL DE IMPOSITIVA .-
OBJETO DE LA TRAMITACION
A los efectos de ingreso.-

1 - Consignar con precisión, lugar de trabajo o estudios los 10 últimos años.
2 - Consignar con precisión cada domicilio en los últimos 10 años.
3 - Consignar si ha tenido traslados y números anteriores.

FIRMA DEL SOLICITANTE
MARY ESTHER TRAVIESO RIVERO de LACUEVA .-

COMISARIA SECCIONAL 1ra. — Se eleva a la Dirección de Investigaciones.-

A sus efectos se eleva al Señor Jefe de Policía .-

COMISARIO
RUBIO GOMEZ.-

LOCALIDAD: San José **FECHA:** 12 de Diciembre de 1978.-

DIRECCION DE INVESTIGACIONES	CIUDAD	DIA	MES	AÑO

Se hace constar que el titular de la presente solicitud registra las anotaciones,

en el fichero de esta Dirección, que se adjuntan en el Numerado Simple Nº .....

EL DIRECTOR DE INVESTIGACIONES

.....

D. N. I. I. DEPARTAMENTO Nº 3	104467	CIUDAD	DIA	MES	AÑO
		5	ABR	1979	

Se hace constar que el solicitante registra en el fichero de esta Dirección, las anotaciones que se adjuntan en Numerado Simple Nº .....

EL JEFE DEL DEPARTAMENTO Nº 3

Dirección Nacional de Información e Inteligencia — DEPARTAMENTO Nº 3 — Sec. Cons.-Hab.-C. Público

POR EL JEFE DEL DEPARTAMENTO 3
Y POR SU ORDEN
Eduardo E. TELLECHEA
Sub. Comisario

SIN ANOTACIONES

JUNTA DE COMANDANTES EN JEFE

SERVICIO DE INFORMACION DE DEFENSA

DEPARTAMENTO	DIA	MES	AÑO
SAN JOSE	1	Lo	1979

N.o 3268

AÑO DEL SESQUICENTENARIO DE LA POLICIA

- SOLICITUD DE CONSTANCIA DE HABILITACION PARA CARGOS PUBLICOS -

TITULAR	APELLIDO PATERNO: LIMA	APELLIDO MATERNO: PENA
	PRIMER NOMBRE: ALEJANDRO	SEGUNDO NOMBRE: LUCIANO
PADRE	PRIMER NOMBRE: LUCIANO	SEGUNDO NOMBRE: SEFERINO
MADRE	PRIMER NOMBRE: MARIA	SEGUNDO NOMBRE: FELIPA

FECHA Y LUGAR DE NACIMIENTO	MES	DIA	AÑO	PAIS	LOCALIDAD o PROVINCIA	NACIONALIDAD EST. CIVIL
	5	20	1930	R.O.del Uruguay	Dpto.San José	Oriental.Soltero.-

1 OCUPACION: Del año 1955 hasta la fecha funcionario de A F E .-

2 DOMICILIO: Del año 1968 hasta el año 1973 en calle Italia Nro 1030.- Yael 73 hasta la fecha Manuel Oribe Nro 1030.-

3 CREDENCIAL CIVICA	SERIE	NUMERO		DOC. de IDENT.
	C B C	2302		2.517.308-4

PARA SER PRESENTADO ANTE LAS AUTORIDADES DE A F E
OBJETO DE LA TRAMITACION Por haberselo solicitado.-

1 - Consignar con precisión, lugar de trabajo o estudio los 10 últimos años.
2 - Consignar con precisión cada domicilio en los últimos 10 años.
3 - Consignar si ha tenido traslados y números anteriores.

ALEJANDRO LUCIANO LIMA — FIRMA DEL SOLICITANTE

COMISARIA SECCIONAL 1ra — ~~Se eleva a la Dirección de Investigaciones~~

A sus efectos sede al Sr. Jefe de Policía.-

LOCALIDAD: San José FECHA: 1/10/79

COMISARIO
LUIS A. BARRETO
SUB-COMISARIO

DIRECCION DE INVESTIGACIONES

CIUDAD	DIA	MES	AÑO

Se hace constar que el titular de la presente solicitud registra las anotaciones, en el fichero de esta Dirección, que se adjuntan en el Numerado Simple Nº .....

EL DIRECTOR DE INVESTIGACIONES

.....

D.N.I.I. - DEPARTAMENTO Nº 3

CIUDAD	DIA	MES	AÑO
	27	11	79

104468

2173

Se hace constar que el solicitante registra en el fichero de este Servicio las anotaciones que se adjuntan en Numerado Simple Nº .....

POR EL JEFE DEL DEPARTAMENTO 3
Y POR SU ORDEN

EL JEFE DEL DPTO. Nº 3

SIN ANOTACIONES

Sub. Comisario

JUNTA DE COMANDANTES EN JEFE

SERVICIO DE INFORMACION DE DEFENSA

DEPARTAMENTO	DIA	MES	AÑO
SAN JOSE	3	10	1979

N.o 3269

AÑO DEL SESQUICENTENARIO DE LA POLICIA

- SOLICITUD DE CONSTANCIA DE HABILITACION PARA CARGOS PUBLICOS -

TITULAR	APELLIDO PATERNO: DURAN	APELLIDO MATERNO: CARBAJAL
	PRIMER NOMBRE: JUAN	SEGUNDO NOMBRE: DE DIOS
PADRE	PRIMER NOMBRE: JESUS	SEGUNDO NOMBRE: ROGELIO
MADRE	PRIMER NOMBRE: AIDA	SEGUNDO NOMBRE:

FECHA Y LUGAR DE NACIMIENTO	MES	DIA	AÑO	PAIS	LOCALIDAD o PROVINCIA	NACIONALIDAD-EST. CIVIL
	3	7	1910	R.O. del Uruguay	Dpto. San José	Oriental, viudo

1 OCUPACION: Del año 1960 hasta el año 1974 jornalero, y del 74 hasta la fecha en la Int. Municipal.-

2 DOMICILIO: Del año 1946 hasta la fecha en calle 18 de Julio Nro 234

3 CREDENCIAL CIVICA	SERIE	NUMERO	DOC. de IDENT.
	O A A	393	M.2.536.996-0

PARA SER PRESENTADO ANTE LAS AUTORIDADES DE Int, Municipal

OBJETO DE LA TRAMITACION Por haberselo solicitado

1 - Consignar con precisión, lugar de trabajo o estudio los 10 últimos años.
2 - Consignar con precisión, cada domicilio en los últimos 10 años.
3 - Consignar si ha tenido traslados y números anteriores.

Juan D Durán

FIRMA DEL SOLICITANTE
JUAN DE DIOS DURAN

COMISARIA SECCIONAL 1ra

Se eleva a la Dirección de Investigaciones.

A sus efectos se eleva al Sr. Jefe de Policía

LOCALIDAD: San José FECHA: 3 de Octubre de 1979

COMISARIO
LUIS A. BARRETO
SUB-COMISARIO

DIRECCION DE INVESTIGACIONES

CIUDAD	DIA	MES	AÑO

Se hace constar que el titular de la presente solicitud registra las anotaciones, en el fichero de esta Dirección, que se adjuntan en el Numerado Simple Nº .....

EL DIRECTOR DE INVESTIGACIONES

.....

D.N.I.I. - DEPARTAMENTO Nº 3

CIUDAD	DIA	MES	AÑO
	21	11	79

104469

Se hace constar que el solicitante registra en el fichero de este Servicio las anotaciones que se adjuntan en Numerado Simple Nº 2173

EL JEFE DEL DPTO. Nº 3

POR EL JEFE DEL DEPARTAMENTO 3
Y POR SU ORDEN
ENRIQUE ECHEA
Sub. Comisaria

.....

SIN ANOTACIONES

AÑO DEL SESQUICENTENARIO DE LA POLICIA

JUNTA DE COMANDANTES EN JEFE

SERVICIO DE INFORMACION DE DEFENSA

DEPARTAMENTO	DIA	MES	AÑO
SAN JOSE.-	25	10	79.-

N.o [illegible]94

- SOLICITUD DE CONSTANCIA DE HABILITACION PARA CARGOS PUBLICOS -

TITULAR	ABREU.- (APELLIDO PATERNO)	TORIBIO.- (APELLIDO MATERNO) DOLDAN.-	
	TOMAS A.- (PRIMER NOMBRE)	---- (SEGUNDO NOMBRE)	
PADRE	ROQUE.- (PRIMER NOMBRE)	----- (SEGUNDO NOMBRE)	
MADRE	ORFILIA.- (PRIMER NOMBRE)	DOLORES.- (SEGUNDO NOMBRE)	

FECHA Y LUGAR DE NACIMIENTO	MES	DIA	AÑO	PAIS	LOCALIDAD o PROVINCIA	NACIONALIDAD EST. CIVIL
	5.-	24.-	935.-	R.O.del URUGUAY.-	DPTO:SAN JOSE.-	ORIENTAL, CASADA.-

1	**OCUPACION**	Durante los últimos 17 años cocinera de la Escuela Pública N°47 de Villa Rodríguez.-
2	**DOMICILIO**	Desde su nacimiento en Villa Rodríguez, Dpto.de San José.-

		SERIE	NUMERO			
3	**CREDENCIAL CIVICA**	ODA	3957.-	------	**DOC. de IDENT.**	44.168(San José)

PARA SER PRESENTADO ANTE LAS AUTORIDADES DE Enseñanza Primaria.-
OBJETO DE LA TRAMITACION Habérselo solicitado.-

1 - Consignar con precisión, lugar de trabajo o estudio los 10 últimos años.
2 - Consignar con precisión cada domicilio en los últimos 10 años.
3 - Consignar si ha tenido traslados y números anteriores.

TOMAS A. ABREU DOLDAN.-
FIRMA DEL SOLICITANTE

COMISARIA SECCIONAL 8va.- Se eleva a la Dirección de Investigaciones.

COMISARIO
CLOVIS R.FRONTAN.-
Of.Ppal.Egdo.-

LOCALIDAD: VILLA RODRIGUEZ.- FECHA: 25/10/79.-

Se eleva al señor Jefe de Policía a sus efectos.-

DIRECCION DE INVESTIGACIONES		CIUDAD	DIA	MES	AÑO

Se hace constar que el titular de la presente solicitud registra las anotaciones, en el fichero de esta Dirección, que se adjuntan en el Numerado Simple Nº .....

EL DIRECTOR DE INVESTIGACIONES

.....

D.N.I.I. - DEPARTAMENTO Nº 3	104470	CIUDAD	DIA	MES	AÑO
			21	11	79

Dirección Nacional de Información e Identificación - Sec. Legislación y C. Público - DEPARTAMENTO 1973

Nº 2173

Se hace constar que el solicitante registra en el fichero de este Servicio las anotaciones que se adjuntan en Numerado Simple Nº .....

EL JEFE DEL DPTO. Nº 3 .....

POR EL JEFE DEL DEPARTAMENTO Nº 3
Y POR SU ORDEN
Eduardo E. TELLECHEA
Sub. Comisario

SIN ANOTACIONES

JUNTA DE COMANDANTES EN JEFE
SERVICIO DE INFORMACION DE DEFENSA

DEPARTAMENTO	DIA	MES	AÑO
San José	24	10	1979

Nº 3297

SOLICITUD DE CONSTANCIA DE HABILITACION PARA CARGOS PUBLICOS

Titular	APELLIDO PATERNO: REBOLLAZ	APELLIDO MATERNO: VARGUERO.-
	PRIMER NOMBRE: Oscar	SEGUNDO NOMBRE: Delio
PADRE	PRIMER NOMBRE: Delio	SEGUNDO NOMBRE: Esteban
MADRE	PRIMER NOMBRE: Clementa	SEGUNDO NOMBRE: - - - - - - - - -

FECHA Y LUGAR DE NACIMIENTO	DIA	MES	AÑO	PAIS	LOCALIDAD o PROVINCIA	NACIONALIDAD y ESTADO CIVIL
	18	01	1935	Uruguay	Ecilda Paullier.-	Oriental-Casado.-

1	OCUPACION	Empleado del Juzgado de Paz de la Quinta Sección, en los últimos 10 años.-
2	DOMICILIO	Siempre se domicilió en Ecilda Paullier.-

		SERIE	NUMERO		DOC. DE IDEN.
3	CREDENCIAL CIVICA	OFF	2078.-		21.328.-San José.-

PARA SER PRESENTADO ANTE LAS AUTORIDADES DE LA CORTE DE JUSTICIA.-
OBJETO DE LA TRAMITACION SE LO HAN SOLICITADO.-

1 - Consignar con precisión, lugar de trabajo o estudios los 10 últimos años.
2 - Consignar con precisión cada domicilio en los últimos 10 años.
3 - Consignar si ha tenido traslados y números anteriores.

Oscar Delio REBOLLAZ VARGUERO.-
FIRMA DEL SOLICITANTE

COMISARIA/SECCIONAL 5ta.- Se eleva a la Dirección de Investigaciones.

VILLA ECILDA PAULLIER - Comisaría 5ta. Sección - SAN JOSE

Se eleva a Ser. Jefe de Policía a sus efectos.-

LOCALIDAD: Ecilda Paullier, FECHA: 24/10/79.-

José E. Mora
COMISARIO
JOSE ENRIQUE MORA PETRULLO.-

DIRECCION DE INVESTIGACIONES	CIUDAD	DIA	MES	AÑO

Se hace constar que el titular de la presente solicitud registra las anotaciones,

en el fichero de esta Dirección, que se adjuntan en el Numerado Simple Nº .....

EL DIRECTOR DE INVESTIGACIONES

.....

D. N. I. I. DEPARTAMENTO Nº 3	CIUDAD	DIA	MES	AÑO
		21	11	79

104471

Se hace constar que el solicitante registra en el fichero de esta Dirección, las 2 1 7 3

anotaciones que se adjuntan en Numerado Simple Nº .....

Dirección Nacional de Información e Inteligencia - DEPARTAMENTO Nº 3

EL JEFE DEL DEPARTAMENTO Nº 3

.....

POR EL JEFE DEL DEPARTAMENTO 3
Y POR SU ORDEN

Eduardo E. TELLECHEA
Sub Comisario

SIN ANOTACIONES

JUNTA DE COMANDANTES
EN JEFE
SERVICIO DE INFORMACION DE DEFENSA

DEPARTAMENTO	DIA	MES	AÑO
SAN JOSE	28	10	1979

Nº 0312

SOLICITUD DE CONSTANCIA DE HABILITACION PARA CARGOS PUBLICOS

Titular	APELLIDO PATERNO: REYES	APELLIDO MATERNO: GERIBON
	PRIMER NOMBRE: Leonardo	SEGUNDO NOMBRE: Raúl
PADRE	PRIMER NOMBRE: Cándido	SEGUNDO NOMBRE: - - - -
MADRE	PRIMER NOMBRE: Lidia	SEGUNDO NOMBRE: Blanca

FECHA Y LUGAR DE NACIMIENTO	DIA	MES	AÑO	PAIS	LOCALIDAD o PROVINCIA	NACIONALIDAD y ESTADO CIVIL
	29	julio	1958	Uruguay	Ciudad-San José	Oriental-Soltero

1	OCUPACION	Desde el 30 de agosto de 1977 Ingresó en A.F.E.(Estaciones San José-Soler-Risso-Asencio-José E.Rodó y Palmitas)anteriormente fué Estudiante(Liceo Dptal.San José)
2	DOMICILIO	Pueblo Juan Soler desde su nacimiento a la fecha.-

		SERIE	NUMERO			
3	CREDENCIAL CIVICA	CCA	2227	Sin traslados	OOC. DE IDEN.	48.171(San José)

PARA SER PRESENTADO ANTE LAS AUTORIDADES DE A.F.E.-
OBJETO DE LA TRAMITACION habérselo solicitado.-

1 - Consignar con precisión, lugar de trabajo o estudios los 10 últimos años.
2 - Consignar con precisión cada domicilio en los últimos 10 años.
3 - Consignar si ha tenido traslados y números anteriores.

x Leonardo Reyes
FIRMA DEL SOLICITANTE
LEONARDO REYES GERIBON

COMISARIA SECCIONAL	Se eleva al Señor Jefe de Policía a sus efectos.-	CIUDAD	DIA	MES / AÑO
	El Comisario 3ra, sección.-			
	COMISARIO			
LOCALIDAD: JUAN SOLER	FECHA: 28 OCTUBRE	JOSE M.CABRERA SACCO.-		

DIRECCION DE INVESTIGACIONES		CIUDAD	DIA	MES / AÑO

Se hace constar que el titular de la presente solicitud registra las anotaciones,

er. el fichero de esta Dirección, que se adjuntan en el Numerado Simple Nº .....

EL DIRECTOR DE INVESTIGACIONES

.....

D. N. I. I. DEPARTAMENTO Nº 3	104472	CIUDAD	DIA: 21	MES: 11 / AÑO: 79

Se hace constar que el solicitante registra en el fichero de esta Dirección, las 2173 anotaciones que se adjuntan en Numerado Simple Nº .....

EL JEFE DEL DEPARTAMENTO Nº 3

.....

POR EL JEFE DEL DEPARTAMENTO 3
Y POR SU ORDEN
EDUARDO E. TELLECHEA
Sub Comisario

SIN ANOTACIONES

...A DE COMANDANTES
...EN JEFE
...CIO DE INFORMACION DE DEFENSA
1CO.-

DEPARTAMENTO	DIA	MES	AÑO
San José	2	2	197.

Nº 1253

SOLICITUD DE CONSTANCIA DE HABILITACION PARA CARGOS PUBLICOS

Titular	APELLIDO PATERNO: MOURA	APELLIDO MATERNO: RUIZ
	PRIMER NOMBRE: CARLOS	SEGUNDO NOMBRE: JOSE
PADRE	PRIMER NOMBRE: LUIS	SEGUNDO NOMBRE: JOSE
MADRE	PRIMER NOMBRE: BLANCA	SEGUNDO NOMBRE: ELENA

FECHA Y LUGAR DE NACIMIENTO	DIA	MES	AÑO	PAIS	LOCALIDAD o PROVINCIA	NACIONALIDAD y ESTADO CIVIL
	19	03	59	URUGUAY	SORIANO	Oriental, soltero.-

1	**OCUPACION**	desde 1968 hasta la fecha estudiante en distintos centros docentes de esta ciudad.-
2	**DOMICILIO**	desde 1961 a la fecha en calle Solís Nb.521 de esta ciudad.-

		SERIE	NUMERO		DOC. DE IDEN.	
3	CREDENCIAL CIVICA	O B A	5170		DOC. DE IDEN.	35.330 San José.-

PARA SER PRESENTADO ANTE LAS AUTORIDADES DE LA FACULTAD DE VETERINARIA.-
OBJETO DE LA TRAMITACION para gestion de ingreso.-

1 - Consignar con precisión, lugar de trabajo o estudios los 10 últimos años.
2 - Consignar con precisión cada domicilio en los últimos 10 años.
3 - Consignar si ha tenido traslados y números anteriores.

FIRMA DEL SOLICITANTE

COMISARIA SECCIONAL 1ra. ~~Se eleva a la Dirección de Investigaciones.~~

Se eleva al Sr. Jefe de Policía a sus efectos.-

COMISARIO
Sub-Cris. Engdo.-
LUIS A. BARRETO.-

LOCALIDAD: San José **FECHA:** 02 de febrero de 1979.-

DIRECCION DE INVESTIGACIONES	CIUDAD	DIA	MES	AÑO

Se hace constar que el titular de la presente solicitud registra las anotaciones,

en el fichero de esta Dirección, que se adjuntan en el Numerado Simple Nº .....

EL DIRECTOR DE INVESTIGACIONES

.....

D. N. I. I. DEPARTAMENTO Nº 3	CIUDAD	DIA	MES	AÑO
		30	12	1979

104474 2173

Se hace constar que el solicitante registra en el fichero de esta Dirección, las anotaciones que se adjuntan en Numerado Simple Nº .....

EL JEFE DEL DEPARTAMENTO Nº 3

SIN ANOTACIONES

.....

POR EL JEFE DEL DEPARTAMENTO N.o 3
y por su orden

.....
Benito [illegible] GONILLA
583 - COMISARIO

...A DE COMANDANTES
EN JEFE
...CIO DE INFORMACION DE DEFENSA

DEPARTAMENTO	DIA	MES	AÑO
San José	28	02	1979

Nº 2333

SOLICITUD DE CONSTANCIA DE HABILITACION PARA CARGOS PUBLICOS

Titular	APELLIDO PATERNO: CANAVERIS	APELLIDO MATERNO: LAFON	
	PRIMER NOMBRE: URUGUAY	SEGUNDO NOMBRE: ---------	
PADRE	PRIMER NOMBRE: JUAN	SEGUNDO NOMBRE: JOSE	
MADRE	PRIMER NOMBRE: ROSA	SEGUNDO NOMBRE: FILOMENA.-	

FECHA Y LUGAR DE NACIMIENTO	DIA	MES	AÑO	PAIS	LOCALIDAD o PROVINCIA	NACIONALIDAD y ESTADO CIVIL
	20	12	936	URUGUAY	FLORES	Oriental, casado.-

1	OCUPACION	Carpintero desde 1968 a la fecha en "ALEJANDRO HOSCO" Nicaragua No2079 Mdeo.-
2	DOMICILIO	desde 1968 en calle Antonio Pan No.603. (San José).

3	CREDENCIAL CIVICA	SERIE: O.D.B.	NUMERO: 2803		DOC. DE IDEN.	40.760-San José

PARA SER PRESENTADO ANTE LAS AUTORIDADES DE OBJETO DE LA TRAMITACION SISTEMA DE ASIGNACIONES FAMILIARES.- para su ingreso al mismo.-

1 - Consignar con precisión, lugar de trabajo o estudios los 10 últimos años.
2 - Consignar con precisión cada domicilio en los últimos 10 años.
3 - Consignar si ha tenido traslados y números anteriores.

Uruguay Canaveris
FIRMA DEL SOLICITANTE
URUGUAY CANAVERIS.-

COMISARIA SECCIONAL 1ra. ~~Se eleva a la Dirección de Investigaciones.~~

Se eleva al Sr.Jefe de Policia a sus efectos.-

SUB-COMISARIO.-

LOCALIDAD: San José **FECHA:** 28 de febrero de 1979.- LUIS A. BARRIO.-

DIRECCION DE INVESTIGACIONES	CIUDAD	DIA	MES	AÑO

Se hace constar que el titular de la presente solicitud registra las anotaciones,

en el fichero de esta Dirección, que se adjuntan en el Numerado Simple Nº .....

EL DIRECTOR DE INVESTIGACIONES

.....

D. N. I. I. DEPARTAMENTO Nº 3	104475	CIUDAD	DIA	MES	AÑO
			31	ABR	1979

DEPARTAMENTO Nº 3

EL JEFE DEL DEPARTAMENTO Nº 3

Se hace constar que el solicitante registra en el fichero de esta Dirección, las 2173

anotaciones que se adjuntan en Numerado Simple Nº .....

POR ... DEPARTAMENTO N.o 3
y POR ...

Benito GONZALEZ BONILLA
SUB - COMISARIO

M.H.C.N.

JUNTA DE COMANDANTES
EN JEFE
SERVICIO DE INFORMACION DE DEFENSA

DEPARTAMENTO	DIA	MES	AÑO
San José.-	20	02	1979

Nº 2354

SOLICITUD DE CONSTANCIA DE HABILITACION PARA CARGOS PUBLICOS

Titular	APELLIDO PATERNO: CARRION,-	APELLIDO MATERNO: MARTINEZ ,-
	PRIMER NOMBRE: LUIS.-	SEGUNDO NOMBRE: MARIO.-
PADRE	PRIMER NOMBRE: PAULO	SEGUNDO NOMBRE: RAMON.-
MADRE	PRIMER NOMBRE: LAURIANA.-	SEGUNDO NOMBRE: ----------

FECHA Y LUGAR DE NACIMIENTO	DIA	MES	AÑO	PAIS	LOCALIDAD o PROVINCIA	NACIONALIDAD y ESTADO CIVIL
	27	1	941	Uruguay.-	San José,-	Oriental Soltero,-

1	**OCUPACION**	Desde 1978 a la fecha en la Colonia de Vacaciones, dependiente del Sistema de Asignaciones Familiares,-
2	**DOMICILIO**	Desde el año 1968 en calle Italia Nro.1268, de ésta Ciudad.-

		SERIE	NUMERO			
3	CREDENCIAL CIVICA	O,C.G.	14.51		DOC. DE IDEN.	Nro.68.649,S.J.-

PARA SER PRESENTADO ANTE LAS AUTORIDADES DE L SISTEMA DE ASIGNACIONES FAMILIARES.-
OBJETO DE LA TRAMITACION Por habersele solicitado.-

1 - Consignar con precisión, lugar de trabajo o estudios los 10 últimos años.
2 - Consignar con precisión cada domicilio en los últimos 10 años.
3 - Consignar si ha tenido traslados y números anteriores.

Luis Marion Carrión
FIRMA DEL SOLICITANTE
LUIS MARIO CARRION.-

COMISARIA SECCIONAL 1ra.- Se eleva a la Dirección de Investigaciones.

Se eleva al Sr. Jefe de Policía a sus efectos.-

Sub. Crio. **COMISARIO**

LOCALIDAD: San José.- **FECHA:** 20 de Febrero-1979/ LUIS ALBERTO BARRETO.-

DIRECCION DE INVESTIGACIONES	CIUDAD	DIA	MES	AÑO

Se hace constar que el titular de la presente solicitud registra las anotaciones,

en el fichero de esta Dirección, que se adjuntan en el Numerado Simple Nº .....

EL DIRECTOR DE INVESTIGACIONES

.....

D. N. I. I. DEPARTAMENTO Nº 3	CIUDAD	DIA	MES	AÑO
		30	ABR.	1979

104476

2173

Se hace constar que el solicitante registra en el fichero de esta Dirección, las anotaciones que se adjuntan en Numerado Simple Nº .....

SIN ANOTACIONES

EL JEFE DEL DEPARTAMENTO Nº 3

.....

POR EL JEFE ... DEPARTAMENTO N.o 3

Y ...

JUNTA DE COMANDANTES
3/14 EN JEFE
SERVICIO DE INFORMACION DE DEFENSA

DEPARTAMENTO	DIA	MES	AÑO
SAN JOSE	23	2	1979

Nº 2306

SOLICITUD DE CONSTANCIA DE HABILITACION PARA CARGOS PUBLICOS

Titular	APELLIDO PATERNO: DE VERA	APELLIDO MATERNO: BOASSO
	PRIMER NOMBRE: NORBERTO	SEGUNDO NOMBRE: EDISON
PADRE	PRIMER NOMBRE: FELIPE	SEGUNDO NOMBRE: SANTIAGO
MADRE	PRIMER NOMBRE: MARIA	SEGUNDO NOMBRE: ALDA

FECHA Y LUGAR DE NACIMIENTO	DIA	MES	AÑO	PAIS	LOCALIDAD o PROVINCIA	NACIONALIDAD y ESTADO CIVIL
	17	11	1954	URUGUAY	SAN JOSE	ORIENTAL CASADO

1	OCUPACION	De 1969, trabajó en el comercio de su padre, sito a la altura del Kto. 61 de la ruta 1 B er. Gral. M. Oribe.-HASTA 1976.-De 1976 a la Fecha como fletero en el camión de su propiedad.-
2	DOMICILIO	De 1969 a 1976.- En casa de sus padres en el Kto. 61.00 de Ruta 1 Bger. Grql.M. Oribe y de 1976 a la fecha en su casa, sitá en el mismo paraje.-

		SERIE	NUMERO		DOC. DE IDEN.
3	CREDENCIAL CIVICA	O.E.D.	1528	CARECE	73.071 de San José

PARA SER PRESENTADO ANTE LAS AUTORIDADES DE LA DIRECCION NAl. DE CORREOS.-
OBJETO DE LA TRAMITACION INGRESO AL MISMO.-

1 - Consignar con precisión, lugar de trabajo o estudios los 10 últimos años.
2 - Consignar con precisión cada domicilio en los últimos 10 años.
3 - Consignar si ha tenido traslados y números anteriores.

FIRMA DEL SOLICITANTE
NORBERTO EDISON DE VERA BOASSO

COMISARIA SECCIONAL 6ta.-

COMISARIA DE POLICIA 6.a SECCION Dpto. de SAN JOSE

JORGE W. PRIETO.-
Sub COMISARIO Engdo.

LOCALIDAD: Rafaél Peraza FECHA: 23/2/79.-
Se eleva al Señor Jefe de Policía a sus efectos.-

DIRECCION DE INVESTIGACIONES	CIUDAD	DIA	MES	AÑO

Se hace constar que el titular de la presente solicitud registra las anotaciones,

er. el fichero de esta Dirección, que se adjuntan en el Numerado Simple Nº .....

EL DIRECTOR DE INVESTIGACIONES

.....

D. N. I. I. DEPARTAMENTO Nº 3	CIUDAD	DIA	MES	AÑO
		30	ABR	1979

104477 2173

Se hace constar que el solicitante registra en el fichero de esta Dirección, las anotaciones que se adjuntan en Numerado Simple Nº .....

SIN ANOTACIONES

EL JEFE DEL DEPARTAMENTO Nº 3

.....

POR EL JEFE DEL DEPARTAMENTO N.o 3
y por su orden

Benito GONZALEZ BONILLA
SUB - COMISARIO

JUNTA DE COMANDANTES
EN JEFE
SERVICIO DE INFORMACION DE DEFENSA

DEPARTAMENTO	DIA	MES	AÑO
San José	02	03	1979

Nº 3536

SOLICITUD DE CONSTANCIA DE HABILITACION PARA CARGOS PUBLICOS

Titular	APELLIDO PATERNO DIAZ.-		APELLIDO MATERNO DELGADO.-	
	PRIMER NOMBRE HECTOR.-		SEGUNDO NOMBRE GUSTAVO.-	
PADRE	PRIMER NOMBRE ELBIO.-		SEGUNDO NOMBRE RENE.-	
MADRE	PRIMER NOMBRE ORTENSIA.-		SEGUNDO NOMBRE DEL CARMEN.-	

FECHA Y LUGAR DE NACIMIENTO	DIA	MES	AÑO	PAIS	LOCALIDAD o PROVINCIA	NACIONALIDAD y ESTADO CIVIL
	20	08	1958	Uruguay.-	San José.-	Oriental,Soltero.-

1	OCUPACION	Estudiante en el Dpto.y en el año 1975,durante todo el año estudio en la Escuela Agraria en San Ramon Dpto.de Canelones y desde Junio del año 1978,trabaja en I/M.M.Planta automotora,sita en calles Ituzangó e/ Dr.Ciganda y Asamblea de nuestra Ciudad.-
2	DOMICILIO	En el año 1968 de domiciliaba calle Vidal casi Carlos Larriera,hasta 1970 y desde esa fecha hasta la actualidad se domicilia en calle Dr.Ciganda Nro.778.de nuestra Ciudad.-

		SERIE	NUMERO		DOC. DE IDEN.	
3	CREDENCIAL CIVICA	O.A.D.	5291.-			49.040.San José.-

PARA SER PRESENTADO ANTE LAS AUTORIDADES DE U/T.U.a fines de ingreso como ayudante de taller.
OBJETO DE LA TRAMITACION Por habersela solicitado.-

1 - Consignar con precisión, lugar de trabajo o estudios los 10 últimos años.
2 - Consignar con precisión cada domicilio en los últimos 10 años.
3 - Consignar si ha tenido traslados y números anteriores.

Hector. G. Diaz.
HECTOR GUSTAVO DIAZ DELGADO.-
FIRMA DEL SOLICITANTE

COMISARIA SECCIONAL 1ra. [redacted]

Que eleva al Sr.Jefe de Policía.-

LOCALIDAD: San José.- FECHA: 2/3/1979.-

COMISARIO
LUIS A. BARRETO
SUB-COMISARIO

DIRECCION DE INVESTIGACIONES		CIUDAD	DIA	MES	AÑO

Se hace constar que el titular de la presente solicitud registra las anotaciones,

er. el fichero de esta Dirección, que se adjuntan en el Numerado Simple Nº .....

EL DIRECTOR DE INVESTIGACIONES

.....

D. N. I. I. DEPARTAMENTO Nº 3	104478	CIUDAD	DIA	MES	AÑO
		30	ABR	1979	

Se hace constar que el solicitante registra en el fichero de esta Dirección, las 2173
anotaciones que se adjuntan en Numerado Simple Nº .....

NO REGISTRA ANOTACIONES

EL JEFE DEL DEPARTAMENTO Nº 3

.....

POR EL JEFE [illegible] DEPARTAMENTO N.o 3
Y POR SU ORDEN

[illegible]NILLA
[illegible]ARIO

AÑO DEL SESQUICENTENARIO DE LA POLICIA

JUNTA DE COMANDANTES
EN JEFE
SERVICIO DE INFORMACION DE DEFENSA

DEPARTAMENTO	DIA	MES	AÑO
SAN JOSE	21	2	1979

Nº [illegible]

- SOLICITUD DE CONSTANCIA DE HABILITACION PARA CARGOS PUBLICOS -

TITULAR	APELLIDO PATERNO: GARAY	APELLIDO MATERNO: ---------	
	PRIMER NOMBRE: RUFINO	SEGUNDO NOMBRE: ALBERTO	
PADRE	PRIMER NOMBRE: ALBERTO	SEGUNDO NOMBRE: JUAN	
MADRE	PRIMER NOMBRE: ---------	SEGUNDO NOMBRE: ------	

FECHA Y LUGAR DE NACIMIENTO	DIA	MES	AÑO	PAIS	LOCALIDAD o PROVINCIA	NACIONALIDAD Y ESTADO CIVIL
	4	12	1950	R.O.del URUGUAY	DURAZNO	ORIENTAL-SOLTERO

1	**OCUPACION**	DESDE EL AÑO 1968 A LA FECHA EN CHANGAS RURALES EN LA ZONA COMO PEON.
2	**DOMICILIO**	DESDE EL AÑO 1968 A LA FECHA EN EL PARAJE PARQUE POSTEL A LA ALTURA DEL KLM.26.500 DE LA RUTA 1,Br.Gral.M.ORIBE,JURISDICCION DE ESTA SECCION.-

		SERIE	NUMERO		DOC. de IDENT.
3	**CREDENCIAL CIVICA**	B.V.A.	23869	-No tiene-	1.956.362-Mdeo.-

PARA SER PRESENTADO ANTE LAS AUTORIDADES DE OBRAS SANITARIAS DEL ESTADO.-
OBJETO DE LA TRAMITACION Por habersela solicitado para ingreso.-

1 - Consignar con precisión, lugar de trabajo o estudios los 10 últimos años.
2 - Consignar con precisión cada domicilio en los últimos 10 años.
3 - Consignar si ha tenido traslados y números anteriores.

Rufino Garay
FIRMA DEL SOLICITANTE
RUFINO ALBERTO GARAY.-

COMISARIA SECCIONAL 10a.

Se eleva a la Dirección de Investigaciones

Se eleva a sus efectos al Sr.Jefe de Policia.-

LOCALIDAD: Autodromo Nacional **FECHA:** 21-2-1979.-

COMISARIO
HECTOR RAUL DE ARMAS.-

DIRECCION DE INVESTIGACIONES	CIUDAD	DIA	MES	AÑO

Se hace constar que el titular de la presente solicitud registra las anotaciones, en el fichero de esta Dirección, que se adjuntan en el Numerado Simple Nº .....

EL DIRECTOR DE INVESTIGACIONES

.....

D. N. I. I. - DEPARTAMENTO Nº 3		CIUDAD	DIA	MES	AÑO
	104479		80 ABR.	979	

2173

Se hace constar que el solicitante registra en el fichero de esta Dirección, las anotaciones que se adjuntan en el Numerado Simple Nº POR EL DEPARTAMENTO N.c 3

y por su orden

EL JEFE DEL DEPARTAMENTO Nº 3

.....

Benito [illegible]Z BONILLA
SUB - COMISARIO

JUNTA DE COMANDANTES
EN JEFE
SERVICIO DE INFORMACION DE DEFENSA

DEPARTAMENTO	DIA	MES	AÑO
Montevideo	15	1	1979

N.o 294.rrrg.-

- SOLICITUD DE CONSTANCIA DE HABILITACION PARA CARGOS PUBLICOS -

TITULAR	APELLIDO PATERNO: ALFARO de FERNANDEZ	APELLIDO MATERNO: VERDIAS	
	PRIMER NOMBRE: Elba	SEGUNDO NOMBRE: Delmar	
PADRE	PRIMER NOMBRE: Esteban	SEGUNDO NOMBRE: Aquiles	
MADRE	(Fallecida) PRIMER NOMBRE: María	SEGUNDO NOMBRE: Teresa	

FECHA Y LUGAR DE NACIMIENTO	DIA	MES	AÑO	PAIS	LOCALIDAD o PROVINCIA	NACIONALIDAD
	12	8	1940	URUGUAY	Florida	Or.c.de 38 años

1	**OCUPACION**	Desde el año 1969 a la fecha se desempeña como Auxiliar 1ro. del Banco de Previsión Social.-
2	**DOMICILIO**	Desde el año 1969 al año 1973 se domicilió el la calle Gustavo Beker Nro. 1214 apto.3.- Desde el año 1973 a la fecha se domicilia en la calle Nro. 127 Nro. 2073 apto.202 Blok 1.-

		SERIE	NUMERO		DOC. de IDENT.	
3	**CREDENCIAL CIVICA**	Q.H.F.	1910	==========		1.813.656

PARA SER PRESENTADO ANTE LAS AUTORIDADES DE BANCO DE PREVISION SOCIAL.-
OBJETO DE LA TRAMITACION Permanencia en el Cargo.-

1 - Consignar con precisión lugar de trabajo o estudios los 10 últimos años.
2 - Consignar con precisión cada domicilio en los últimos 10 años.
3 - Consignar si ha tenido traslados y números anteriores.

FIRMA DEL SOLICITANTE

JEFATURA DE POLICIA — SECCIONAL 15

COMISARIA SECCIONAL 15a.-

Pase a sus efectos al Departamento 3 de la D. N. I. I.

HECTOR JOSE COR CANABE.-
COMISARIO

D. N. I. I.- DEPARTAMENTO Nº 3

DIA 20 MES ABR. AÑO 1979

Se hace constar que el titular de la presente solicitud registra las siguientes anotaciones en el fichero de esta Dirección

DEPARTAMENTO

SIN ANOTACIONES

104430

2173

POR EL JEFE DEL DEPARTAMENTO N.o 3
y por su orden

Paulo GONZALEZ BRIZUELA
OFICIAL AYUDANTE

JUNTA DE COMANDANTES
EN JEFE
SERVICIO DE INFORMACION DE DEFENSA

DEPARTAMENTO	DIA	MES	AÑO
Montevideo	15	1	1979

N.o 296.rrrc.-

- SOLICITUD DE CONSTANCIA DE HABILITACION PARA CARGOS PUBLICOS -

TITULAR	APELLIDO PATERNO: GUERRA	APELLIDO MATERNO: CABRERA	
	PRIMER NOMBRE: Leomar	SEGUNDO NOMBRE: ==========	
PADRE	PRIMER NOMBRE: Juan	SEGUNDO NOMBRE: ==========	
MADRE	PRIMER NOMBRE: (Fallecida) Felicia	SEGUNDO NOMBRE: ==========	

FECHA Y LUGAR DE NACIMIENTO	DIA	MES	AÑO	PAIS	LOCALIDAD o PROVINCIA	NACIONALIDAD
	11	6	1930	URUGUAY	San José	Or.c.de 48 años

1	**OCUPACION**	Desde el año 1969 a la fecha se desempeña como Oficial Herrero de la Intendencia Municipal de Montevideo.-
2	**DOMICILIO**	Desde el año 1969 a la fecha se domicilia en la calle Juan B. Marelli Nro.3907.-

		SERIE	NUMERO			
3	CREDENCIAL CIVICA	C.D.A.	12.422	B.C.B. 22.114.-	DOC. de IDENT.	786.352.-

PARA SER PRESENTADO ANTE LAS AUTORIDADES DE INTENDENCIA MUNICIPAL DE MONTEVIDEO.-
OBJETO DE LA TRAMITACION permanencia en el Cargo.-

1 - Consignar con precisión lugar de trabajo o estudio, los 10 últimos años.
2 - Consignar con precisión cada domicilio en los últimos 10 años.
3 - Consignar si ha tenido traslados y números anteriores.

FIRMA DEL SOLICITANTE

COMISARIA SECCIONAL 15a.-

Pase a sus efectos al Departamento 3 de la D. N. I. I.

HECTOR JOSE COR CANABE.-
COMISARIO

D. N. I. I.-.DEPARTAMENTO Nº 3

DIA 20 MES ABR. AÑO 979

Se hace constar que el titular de la presente solicitud registra las siguientes anotaciones en el fichero de esta Dirección

SIN ANOTACIONES

104481

2173

POR EL JEFE DEL DEPARTAMENTO N.o 3
y por su orden

Benito GONZALEZ BARRILLA
SUB - COMISARIO

JUNTA DE COMANDANTES
EN JEFE

SERVICIO DE INFORMACION DE DEFENSA

DEPARTAMENTO	DIA	MES	AÑO
Montevideo	18	1	1979

N.o 325.rrr.-

- SOLICITUD DE CONSTANCIA DE HABILITACION PARA CARGOS PUBLICOS -

TITULAR	APELLIDO PATERNO: PINTO de TORRENS	APELLIDO MATERNO: DUARTE	
	PRIMER NOMBRE: Nora	SEGUNDO NOMBRE: ------	
PADRE	PRIMER NOMBRE: Manuel	SEGUNDO NOMBRE: --------	
MADRE	PRIMER NOMBRE: Dionisia	SEGUNDO NOMBRE: Eleuteria	

FECHA Y LUGAR DE NACIMIENTO	DIA	MES	AÑO	PAIS	LOCALIDAD o PROVINCIA	NACIONALIDAD
	6	9	1944	Uruguay	Montevideo	or.34 años.cas.-

1	OCUPACION	Año 1969 culminó curso de pedicuría en UTU.-Año 1970-1974 no realizó tarea alguna.-Año 1975 a la fecha, funcionaria de primaria, desempeñando el cargo de Auxiliar Vigilante.-Escuela nº.240.-de Recuperación.-
2	DOMICILIO	Dr.Paulina Luissi nº.1879.-Año 1969 a la fecha.-

		SERIE	NUMERO		DOC. de IDENT.
3	CREDENCIAL CIVICA	BCB	18721	No posee	1.009.472

PARA SER PRESENTADO ANTE LAS AUTORIDADES DE CONAE.- Consejo de Edueación Primaria.-
OBJETO DE LA TRAMITACION Permanencia en el cargo.-

1 - Consignar con precisión, lugar de trabajo o estudio los 10 últimos años.
2 - Consignar con precisión cada domicilio en los últimos 10 años.
3 - Consignar si ha tenido traslados y números anteriores.

X María Pinto de Torrens
FIRMA DEL SOLICITANTE

COMISARIA SECCIONAL 19a.- Se eleva a la Dirección de Investigaciones.

HECTOR COR CANARE
COMISARIO

D.N.I.I. - DEPARTAMENTO Nº 3

DIA	MES	AÑO
20	ABR.	19[illegible]

Se hace constar que el titular de la presente solicitud registra las siguientes anotaciones en el fichero de esta Dirección.

SIN ANOTACIONES

104482

POR EL JEFE DEL DEPARTAMENTO N.o 3
y por su orden 2173
Pedro GONZALEZ CUBILLA
SUB-COMISARIO

S.I.D.
J.P.M. O y M F. 05342

Fórm. 670

JUNTA DE COMANDANTES EN JEFE

SERVICIO DE INFORMACION DE DEFENSA

DEPARTAMENTO	DIA	MES	AÑO
Montevideo	18	1	1979

N.o 326.fm.-

- SOLICITUD DE CONSTANCIA DE HABILITACION PARA CARGOS PUBLICOS -

TITULAR	APELLIDO PATERNO: SANCHEZ	APELLIDO MATERNO: FACELLO
	PRIMER NOMBRE: Dante	SEGUNDO NOMBRE: Roberto
PADRE	PRIMER NOMBRE: Leovigildo	SEGUNDO NOMBRE: -------
MADRE	PRIMER NOMBRE: Rosa	SEGUNDO NOMBRE: Magdalena (f)

FECHA Y LUGAR DE NACIMIENTO	DIA	MES	AÑO	PAIS	LOCALIDAD o PROVINCIA	NACIONALIDAD
	8	7	1933	Uruguay	Montevideo	or.45 años.cas.-

1	OCUPACION	Año 1960 a la fecha, funcionario del Banco de previsión Social. Desempeñando el cargo de OFICIAL 1ro.-
2	DOMICILIO	Av. 8 de Octubre nº.3687"B".-Año 1969 a la fecha.-

		SERIE	NUMERO			
3	CREDENCIAL CIVICA	BCA	22578	Traslado: BBB 19196	DOC. de IDENT.	698.778

PARA SER PRESENTADO ANTE LAS AUTORIDADES DE B.P.S.- Caja de Industria y Comercio.-
OBJETO DE LA TRAMITACION Permanencia en el cargo.-

1 - Consignar con precisión, lugar de trabajo o estudio los 10 últimos años.
2 - Consignar con precisión cada domicilio en los últimos 10 años.
3 - Consignar si ha tenido traslados y números anteriores.

X _____
FIRMA DEL SOLICITANTE

COMISARIA SECCIONAL 15a.- Se eleva a la Dirección de Investigaciones.

HECTOR COR CANABE
COMISARIO

D.N.I.I. - DEPARTAMENTO Nº 3

DIA 20 MES ABR. AÑO 79

Se hace constar que el titular de la presente solicitud registra las siguientes anotaciones en el fichero de esta Dirección.

SIN ANOTACIONES

104483

POR EL JEFE DEL DEPARTAMENTO No. 3
y por su orden
Ref. 2173
Benito GONZALEZ BONILLA
SUB COMISARIO

S.I.D.
J.P.M. O y M F. 05342

Fórm. 670

JUNTA DE COMANDANTES
EN JEFE
SERVICIO DE INFORMACION DE DEFENSA

DEPARTAMENTO	DIA	MES	AÑO
MONTEVIDEO	16	1	1979

N.o 276.fy.-

- SOLICITUD DE CONSTANCIA DE HABILITACION PARA CARGOS PUBLICOS -

TITULAR	APELLIDO PATERNO: ESCAYOLA		APELLIDO MATERNO: LOPEZ
	PRIMER NOMBRE: AUREA		SEGUNDO NOMBRE: LELIA
PADRE	PRIMER NOMBRE: CESAR	(F)	SEGUNDO NOMBRE: NO POSEE
MADRE	PRIMER NOMBRE: AUREA	(F)	SEGUNDO NOMBRE: TULY

	DIA	MES	AÑO	PAIS	LOCALIDAD o PROVINCIA	NACIONALIDAD
FECHA Y LUGAR DE NACIMIENTO	6	12	926	URUGUAY	TACUAREMBO	OR.SOL, 52 años

1	OCUPACION	1969 a la fecha se desempeña como, Oficial 1ero. en la Caja Rural
2	DOMICILIO	1969 - 1974 Sarandí 280.- apto. 202.- 1974 a la fecha Comercio 2191 bis apto. 1.-

		SERIE	NUMERO			
3	CREDENCIAL CIVICA	T A A	14.819	No posee	DOC. de IDENT.	845.329

PARA SER PRESENTADO ANTE LAS AUTORIDADES DE B.P.S. CAJA RURAL.-
OBJETO DE LA TRAMITACION PERMANENCIA EN EL CARGO.-

1 - Consignar con precisión lugar de trabajo o estudio los 10 últimos años.
2 - Consignar con precisión cada domicilio en los últimos 10 años.
3 - Consignar si ha tenido traslados y números anteriores.

x Aurea L. E.
FIRMA DEL SOLICITANTE

COMISARIA SECCIONAL 10a.

Pase a sus efectos al Departamento 3 de la D. N. I. I.

HECTOR COR CANABE
COMISARIO

D. N. I. I.- DEPARTAMENTO N.o 3

DIA	MES	AÑO
20	ABR	1979

Se hace constar que el titular de la presente solicitud registra las siguientes anotaciones en el fichero de esta Dirección

SIN ANOTACIONES

Bs. 2173.-

POR EL JEFE DEL DEPARTAMENTO N.o 3
y por su orden

Benito [illegible] LUZ BONILLA
SUB-[illegible]

104484

" AÑO DEL SESQUICENTENARIO DE LA POLICIA "

JUNTA DE COMANDANTES
EN JEFE
SERVICIO DE INFORMACION DE DEFENSA

DEPARTAMENTO	DIA	MES	AÑO
Montevideo	5	6	1979

N.o 1.028.ted

- SOLICITUD DE CONSTANCIA DE HABILITACION PARA CARGOS PUBLICOS -

	APELLIDO PATERNO	APELLIDO MATERNO
TITULAR	FERRARO	QUINTEIRO
	PRIMER NOMBRE	**SEGUNDO NOMBRE**
	Daniel	Carlos
PADRE	Carlos	Felipe
MADRE	Irene	-.-.-

	DIA	MES	AÑO	PAIS	LOCALIDAD o PROVINCIA	NACIONALIDAD
FECHA Y LUGAR DE NACIMIENTO	27	9	1959	Uruguay	Montevideo	oriental soltero

1	**OCUPACION**	Desde 1968 a 1971 cursó Primaria.- Desde 1972 a 1978 cursó Secundaria.- Desde el año en cufso estudia en la Facultad de Química.-
2	**DOMICILIO**	Dasde 1968 en Durazno 1297.-

		SERIE	NUMERO			
3	**CREDENCIAL CIVICA**	A.K.B.	6605	Unico trámite	**DOC. de IDENT.**	1.426.443

PARA SER PRESENTADO ANTE LAS AUTORIDADES DE SERVICIO DE TUTELA SOCIAL DE LAS FF.AA.=
OBJETO DE LA TRAMITACION Ingreso.=

1 - Consignar con precisión lugar de trabajo o estudio los 10 últimos años.
2 - Consignar con precisión cada domicilio en los últimos 10 años.
3 - Consignar si ha tenido traslados y números anteriores.

Daniel Ferraro
Daniel C. FERRARO QUINTEIRO.=
FIRMA DEL SOLICITANTE

COMISARIA SECCIONAL 2da.

Pase a sus efectos al Departamento 3 de la D. N. I. I.

JUAN VENTURA PEROIGUN.=
COMISARIO

D. N. I. I.- DEPARTAMENTO Nº 3

DIA	MES	AÑO
6	7	979

Se hace constar que el titular de la presente solicitud registra las siguientes anotaciones en el fichero de esta Dirección

SIN ANOTACIONES

104485

POR EL JEFE DEL DEPARTAMENTO N.º 3
Y POR SU ORDEN
2173
OSCAR LARRAÑAGA
SUB-COMISARIO

J.P.M. O y M Fórm. 05.248

Fórm. 870

" ... DEL DEPARTAMENTO DE LA POLICIA "

JUNTA DE COMANDANTES
EN JEFE
SERVICIO DE INFORMACION DE DEFENSA

DEPARTAMENTO	DIA	MES	AÑO
Montevideo	6	6	1979

N.o 1.029.ted

- SOLICITUD DE CONSTANCIA DE HABILITACION PARA CARGOS PUBLICOS -

	APELLIDO PATERNO	APELLIDO MATERNO
TITULAR	DE MARIA	ESPINOSA
	PRIMER NOMBRE	**SEGUNDO NOMBRE**
	Elsa	-.-.-.-
PADRE	**PRIMER NOMBRE**	**SEGUNDO NOMBRE**
	Oscar	-.-.-.-.
MADRE	**PRIMER NOMBRE**	**SEGUNDO NOMBRE**
	Paula	Angela

FECHA Y LUGAR DE NACIMIENTO	DIA	MES	AÑO	PAIS	LOCALIDAD o PROVINCIA	NACIONALIDAD
	1	8	1939	Uruguay	Montevideo	oriental soltera

1	**OCUPACION**	Desde 1968 a Febrero del cte. se ha desempeñado en forma particular realizando limpiezas, y como empleada en diferentes fábricas.- Desde Febrero del cte. trabaja como empleada en La Correntina, Empresa de Limpiezas.-
2	**DOMICILIO**	Desde 1968 a la fecha en Río Branco Nro. 1129 Apto. 4.-

		SERIE	NUMERO			
3	**CREDENCIAL CIVICA**	A.M.B.	4699	Unico trámite	**DOC. de IDENT.**	913.533.-

PARA SER PRESENTADO ANTE LAS AUTORIDADES DE OBJETO DE LA TRAMITACION

1 - Consignar con precisión, lugar de trabajo o estudio los 10 últimos años.
2 - Consignar con precisión cada domicilio en los últimos 10 años.
3 - Consignar si ha tenido traslados y números anteriores.

C.S.S.= Ingreso.=

Elsa DE MARIA ESPINOSA.=
FIRMA DEL SOLICITANTE

COMISARIA SECCIONAL 2da.

Pase a sus efectos al Departamento 3 de la D. N. I. I.

JUAN VENTURA BERDIGON.=
COMISARIO

D. N. I. I. - DEPARTAMENTO Nº 3

DIA	MES	AÑO
9	7	979

Se hace constar que el titular de la presente solicitud registra las siguientes anotaciones en el fichero de esta Dirección

SIN ANOTACIONES

104486

POR EL JEFE DEL DEPARTAMENTO N.º 3
Y POR SU ORDEN 2173

SILCARETA DUCES
SUB-COMISARIO

J.P.M. O y M Fórm. 05.342

Fórm.. 670

JUNTA DE COMANDANTES
EN JEFE
SERVICIO DE INFORMACION DE DEFENSA

DEPARTAMENTO	DIA	MES	AÑO
Montevideo	13	5	1980

N.o 367.-

- SOLICITUD DE CONSTANCIA DE HABILITACION PARA CARGOS PUBLICOS -

TITULAR	APELLIDO PATERNO: OUBIÑA.-	APELLIDO MATERNO: FERREIRO.-
	PRIMER NOMBRE: BLANCA.-	SEGUNDO NOMBRE: .-.-.-.-.-.-.-.-
PADRE	PRIMER NOMBRE: JOSE.-	SEGUNDO NOMBRE: BENITO.-
MADRE	PRIMER NOMBRE: BLANCA.-	SEGUNDO NOMBRE: .-.-.-.-.-.-.-.-

FECHA Y LUGAR DE NACIMIENTO	DIA	MES	AÑO	PAIS	LOCALIDAD o PROVINCIA	NACIONALIDAD
	1	12	1961	URUGUAY.-	Montevideo.-	ORIENTAL.-

1	OCUPACION	DESDE EL AÑO 1970 HASTA EL AÑO 1974 ENSEÑANZA PRIMARIA ESCUELA PRIVADA, ROSA MISTICA.-DESDE EL AÑO 1975 HASTA EL AÑO 1978 ENSEÑANZA SECUNDARIA LICEO Nº9.- DESDE EL AÑO 1979 HASTA LA FECHA, UNIVERSIDAD DEL TRABAJO.-
2	DOMICILIO	DESDE EL AÑO 1970 HASTA LA FECHA EN LA CALLE CHECOESLOSVAQUIA 5317.-

		SERIE	NUMERO	DOC. de IDENT.
3	CREDENCIAL CIVICA	B.R .A.	28.230.-	1.804.560.-

PARA SER PRESENTADO ANTE LAS AUTORIDADES DE LA INTENDENCIA MUNICIPAL DE MONTEVIDEO.-
OBJETO DE LA TRAMITACION PARA INGRESO.-

1 - Consignar con precisión lugar de trabajo o estudio los 10 últimos años.
2 - Consignar con precisión cada domicilio en los últimos 10 años.
3 - Consignar si ha tenido traslados y números anteriores.

FIRMA DEL SOLICITANTE

POLICIA DE MONTEVIDEO SECCIONAL 8ª

COMISARIA SECCIONAL 8VA.

Pase a sus efectos al Departamento 3 de la D. N. I. I.

ALBERTO ROYES BISCARDI.-
SUB COMISARIO ENCARGADO

D. N. I. I. - DEPARTAMENTO Nº 3

DIA 17 MES MAYO AÑO 1980

Se hace constar que el titular de la presente solicitud registra las siguientes anotaciones en el fichero de esta Dirección

SIN ANOTACIONES

POR EL JEFE DEL DEPARTAMENTO N.o 3
y por su or

SUB - COMISARIO

2173

104487

J.P.M. O y M Fórm. 03.342

Fórm.. 670

JUNTA DE COMANDANTES
EN JEFE
SERVICIO DE INFORMACION DE DEFENSA

DEPARTAMENTO	DIA	MES	AÑO
Montevideo	15	5	1980

N.o 370.=jodf.=

- SOLICITUD DE CONSTANCIA DE HABILITACION PARA CARGOS PUBLICOS -

TITULAR	APELLIDO PATERNO: SANTAMARIA	APELLIDO MATERNO: DI PAOLA.=
	PRIMER NOMBRE: Miriam	SEGUNDO NOMBRE: Lourdes
PADRE	PRIMER NOMBRE: Vicente.=	SEGUNDO NOMBRE:
MADRE	PRIMER NOMBRE: Blanca	SEGUNDO NOMBRE: Aida.=

FECHA Y LUGAR DE NACIMIENTO	DIA	MES	AÑO	PAIS	LOCALIDAD o PROVINCIA	NACIONALIDAD
	14	6	959	URUGUAY	MONTEVIDEO	Oriental.soltera

1	**OCUPACION**	1970 a 1971 Escuela 23.= 1972 a 1977 Liceo 18.=1978 Liceo Lauzá.= 1979 Liceo 18.= 1980 a la fecha U.T.U. Brazo Oriental.=
2	**DOMICILIO**	1970 a la fecha Clemenceau No.884.=

		SERIE	NUMERO		DOC. de IDENT.
3	CREDENCIAL CIVICA	BZA	28.739.=	.=.=.=.=.=	1.426.485.=

PARA SER PRESENTADO ANTE LAS AUTORIDADES DE Palacio Legislativo.=
OBJETO DE LA TRAMITACION
Ingreso.=

1 - Consignar con precisión lugar de trabajo o estudio los 10 últimos años.
2 - Consignar con precisión cada domicilio en los últimos 10 años.
3 - Consignar si ha tenido traslados y números anteriores.

X Miriam Santamaría
FIRMA DEL SOLICITANTE

POLICIA DE MONTEVIDEO
COMISARIA SECCIONAL 8va.=
SECCIONAL 8ª

Pase a sus efectos al Departamento 3 de la D. N. I. I.

ALBERTO FOYES BISCARDI
Sub COMISARIO Engdo.=

D. N. I. I.- DEPARTAMENTO Nº 3

DIA 17 MAYO 1980

Se hace constar que el titular de la presente solicitud registra las siguientes anotaciones en el fichero de esta Dirección

Dirección Nacional de Identificación Civil - Sub Dirección - Policía Nacional

SIN ANOTACIONES

POR EL JEFE DEL DEPARTAMENTO N.o 3
y por su o:

Benito GONZALEZ BONILLA
SUB - COMISARIO

104488

2173

J.P.M. O y M Fórm. 05.342

Fórm.. 670

JUNTA DE COMANDANTES
EN JEFE
SERVICIO DE INFORMACION DE DEFENSA

DEPARTAMENTO	DIA	MES	AÑO
[illegible]	15	5	[illegible]

N.o 372

- SOLICITUD DE CONSTANCIA DE HABILITACION PARA CARGOS PUBLICOS -

	APELLIDO PATERNO	APELLIDO MATERNO
TITULAR	[illegible]	[illegible]
	PRIMER NOMBRE	SEGUNDO NOMBRE
	[illegible]	[illegible]
PADRE	PRIMER NOMBRE	SEGUNDO NOMBRE
	[illegible]	[illegible]
MADRE	PRIMER NOMBRE	SEGUNDO NOMBRE
	[illegible]	[illegible]

	DIA	MES	AÑO	PAIS	LOCALIDAD o PROVINCIA	NACIONALIDAD
FECHA Y LUGAR DE NACIMIENTO	30	7	1909	[illegible]	[illegible]	[illegible]

1	OCUPACION	Desde 1966 a 1975.-[illegible] Desde 1976 a 1977.-[illegible] Desde 1977 a la fecha.-[illegible]
2	DOMICILIO	[illegible]
3	CREDENCIAL CIVICA	SERIE: [illegible] NUMERO: 30729

DOC. de IDENT. 1.716.577

PARA SER PRESENTADO ANTE LAS AUTORIDADES DE [illegible].-
OBJETO DE LA TRAMITACION [illegible].-

1 - Consignar con precisión lugar de trabajo o estudio los 10 últimos años.
2 - Consignar con precisión cada domicilio en los últimos 10 años.
3 - Consignar si ha tenido traslados y números anteriores.

x [signature]
FIRMA DEL SOLICITANTE

COMISARIA SECCIONAL [illegible].-

Pase a sus efectos al Departamento 3 de la D. N. I. I.

[signature]
[illegible].-
SUB COMISARIO [illegible].-

D. N. I. I.-. DEPARTAMENTO Nº 3

20 MAYO 1980

Se hace constar que el titular de la presente solicitud registra las siguientes anotaciones en el fichero de esta Dirección

Información e Inteligencia - Sec. Gen. - Policía Federal

SIN ANOTACIONES

104469

POR EL JEFE DEPARTAMENTO N.o 3
y por su orden

[signature]
Benito [illegible] BONILLA
SUB - COMISARIO

2173

J.P.M. O y M Fórm. 05.342

Fórm.. 670

JUNTA DE COMANDANTES
EN JEFE
SERVICIO DE INFORMACION DE DEFENSA

DEPARTAMENTO	DIA	MES	AÑO
Montevideo	16	5	1980

N.o 373

- SOLICITUD DE CONSTANCIA DE HABILITACION PARA CARGOS PUBLICOS -

TITULAR	APELLIDO PATERNO	APELLIDO MATERNO
	PRIMER NOMBRE	SEGUNDO NOMBRE
PADRE	PRIMER NOMBRE	SEGUNDO NOMBRE
MADRE	PRIMER NOMBRE	SEGUNDO NOMBRE

FECHA Y LUGAR DE NACIMIENTO	DIA	MES	AÑO	PAIS	LOCALIDAD o PROVINCIA	NACIONALIDAD
	25	3	1955	[illegible]	[illegible]	Oriental-Casado

1	**OCUPACION**	[illegible]
2	**DOMICILIO**	[illegible]

		SERIE	NUMERO		DOC. de IDENT.
3	CREDENCIAL CIVICA	[illegible]	42360		1.358.504-3

PARA SER PRESENTADO ANTE LAS AUTORIDADES DE [illegible]
OBJETO DE LA TRAMITACION [illegible]

1 - Consignar con precisión lugar de trabajo o estudio los 10 últimos años.
2 - Consignar con precisión cada domicilio en los últimos 10 años.
3 - Consignar si ha tenido traslados y números anteriores.

FIRMA DEL SOLICITANTE

POLICIA DE MONTEVIDEO
COMISARIA SECCIONAL [illegible]

Pase a sus efectos al Departamento 3 de la D. N. I. I.

COMISARIO

D. N. I. I. - DEPARTAMENTO Nº 3

20 MAYO 1980

Se hace constar que el titular de la presente solicitud registra las siguientes anotaciones en el fichero de esta Dirección

Dirección Nacional de Información e Identificación

SIN ANOTACIONES

POR EL JEFE [illegible] DEPARTAMENTO N.o 3
Y POR SU ORDEN

Benito GONZALEZ BONILLA
SUB - COMISARIO

104490

21783

J.P.M. O y M Fórm. 05.342

Fórm.. 670

JUNTA DE COMANDANTES EN JEFE

SERVICIO DE INFORMACION DE DEFENSA

DEPARTAMENTO	DIA	MES	AÑO
Montevideo	16	5	1980

N.o 374

- SOLICITUD DE CONSTANCIA DE HABILITACION PARA CARGOS PUBLICOS -

	APELLIDO PATERNO	APELLIDO MATERNO
TITULAR	[illegible]	[illegible]
	PRIMER NOMBRE	**SEGUNDO NOMBRE**
	[illegible]	[illegible]
PADRE	**PRIMER NOMBRE**	**SEGUNDO NOMBRE**
	[illegible]	[illegible]
MADRE	**PRIMER NOMBRE**	**SEGUNDO NOMBRE**
	[illegible]	[illegible]

FECHA Y LUGAR DE NACIMIENTO	DIA	MES	AÑO	P A I S	LOCALIDAD o PROVINCIA	NACIONALIDAD
	19	8	1953	R.O. del Uruguay	Montevideo	Oriental-Divorciada

1	**OCUPACION**	Desde 1970 a 1975.- Estudiante.- Desde 1975 a 1979.- Empleada [illegible] Civil.- Desde 1979 a la fecha.- Empleada [illegible]
2	**DOMICILIO**	Justino 4126.- Desde 1953 a la fecha.-

		SERIE	NUMERO		DOC. de IDENT.	
3	**CREDENCIAL CIVICA**	C.C.I.	38.732			1.354.316

PARA SER PRESENTADO ANTE LAS AUTORIDADES DE [illegible].-
OBJETO DE LA TRAMITACION [illegible].-

1 - Consignar con precisión lugar de trabajo o estudio los 10 últimos años.
2 - Consignar con precisión cada domicilio en los últimos 10 años.
3 - Consignar si ha tenido traslados y números anteriores.

Dora Bravo
FIRMA DEL SOLICITANTE

COMISARIA SECCIONAL 8va. de MONTEVIDEO.-

Pase a sus efectos al Departamento 3 de la D. N. I. I.

[illegible]
[illegible] COMISARIO.-

D. N. I. I. - DEPARTAMENTO Nº 3

20 MAYO 1980 (DIA MES AÑO)

Se hace constar que el titular de la presente solicitud registra las siguientes anotaciones en el fichero de esta Dirección

Jefatura de Información e Inteligencia

SIN ANOTACIONES

POR EL JEFE DEL DEPARTAMENTO N.o 3
y por su orden

[illegible] GONZALEZ BONILLA
SUB - COMISARIO

104491

2173

J.P.M. O y M Fórm. 05.342

Fórm. . 670

JUNTA DE COMANDANTES
EN JEFE
SERVICIO DE INFORMACION DE DEFENSA

DEPARTAMENTO	DIA	MES	AÑO
Montevideo	19	5	1980

N.o 380

- SOLICITUD DE CONSTANCIA DE HABILITACION PARA CARGOS PUBLICOS -

	APELLIDO PATERNO	APELLIDO MATERNO
TITULAR	ALVAREZ de RISOTO	FERNANDEZ
	PRIMER NOMBRE	SEGUNDO NOMBRE
	Graciela	Nibia
PADRE	PRIMER NOMBRE	SEGUNDO NOMBRE
	Ismael	Laureano
MADRE	PRIMER NOMBRE	SEGUNDO NOMBRE
	Perla	Nibia

	DIA	MES	AÑO	PAIS	LOCALIDAD o PROVINCIA	NACIONALIDAD
FECHA Y LUGAR DE NACIMIENTO	24	6	1957	R.O.del Uruguay	Montevideo	Oriental-Casada

1	OCUPACION	Desde 1964 a 1974.-Colegio y Liceo San José.-Sta.Capitaneo.- Desde 1974 a 1977.-Siliano S.A.-Tomás Gomensoro 2070.- Desde 1977 a la fecha.-Fashiow Sohes Ltda.-García Morales 1229.-
2	DOMICILIO	Mauá 4118 apto.4.-Desde 1957 a la fecha.-

		SERIE	NUMERO		DOC. de IDENT.	
3	CREDENCIAL CIVICA	B.T.B.	20.125			1.583.915-1

PARA SER PRESENTADO ANTE LAS AUTORIDADES DE EJERCITO NACIONAL.-
OBJETO DE LA TRAMITACION Ingreso.-

1 - Consignar con precisión lugar de trabajo o estudio los 10 últimos años.
2 - Consignar con precisión cada domicilio en los últimos 10 años.
3 - Consignar si ha tenido traslados y números anteriores.

FIRMA DEL SOLICITANTE

COMISARIA SECCIONAL 8va.vmr.-

Pase a sus efectos al Departamento 3 de la D. N. I. I.

ALBERTO ROYES BISCARDI.-
COMISARIO

D. N. I. I. DEPARTAMENTO Nº 3

DIA 22 MES MAYO AÑO 1980

Se hace constar que el titular de la presente solicitud registra las siguientes anotaciones en el fichero de esta Dirección

SIN ANOTACIONES

POR EL JEFE DEL DEPARTAMENTO N.o 3
y por su orden

104492

2173

J.P.M. O y N. Fórm. 05.342

Fórm.. 670

JUNTA DE COMANDANTES
EN JEFE
SERVICIO DE INFORMACION DE DEFENSA

DEPARTAMENTO	DIA	MES	AÑO
Montevideo	20	5	1980

N.o 381

- SOLICITUD DE CONSTANCIA DE HABILITACION PARA CARGOS PUBLICOS -

TITULAR	APELLIDO PATERNO: GILARDO	APELLIDO MATERNO: GONZALEZ
	PRIMER NOMBRE: Juan	SEGUNDO NOMBRE: Carlos
PADRE	PRIMER NOMBRE: Juan	SEGUNDO NOMBRE:
MADRE	PRIMER NOMBRE: Eva	SEGUNDO NOMBRE:

FECHA Y LUGAR DE NACIMIENTO	DIA	MES	AÑO	PAIS	LOCALIDAD o PROVINCIA	NACIONALIDAD
	21	9	1937	R.O.del Uruguay	Montevideo	Oriental-Soltero

1	OCUPACION	Desde 1965 a 1973.-Empleado Arpusa.-Isabela 3303.- Desde 1973 a 1977.-Empleado en Metalúrgica en Bs.As.R p.Argentina.- Desde 1977 a la fecha.Alfaseta Ltda.Angel F.Costa 1559.-
2	DOMICILIO	Antonio Diaz 4518.-Desde 1937 a 1973.- Condarco 1080-El Tigre-República Argentina.-Desde 1973 a 1977.- Ignacio Rivas 1123.-Desde 1977 a la fecha.-

		SERIE	NUMERO		DOC. de IDENT.
3	CREDENCIAL CIVICA	B.Z.B.	26740		856.355

PARA SER PRESENTADO ANTE LAS AUTORIDADES DE O.S.E.-
OBJETO DE LA TRAMITACION Ingreso.-

1 - Consignar con precisión lugar de trabajo o estudio los 10 últimos años.
2 - Consignar con precisión cada domicilio en los últimos 10 años.
3 - Consignar si ha tenido traslados y números anteriores.

Juan C. Gilardo
FIRMA DEL SOLICITANTE

POLICIA DE MONTEVIDEO
COMISARIA SECCIONAL 8va.wmr.-

Pase a sus efectos al Departamento 3 de la D. N. I. I.

ALBERTO BATES BISCARDI.-
COMISARIO

D. N. I. I. DEPARTAMENTO Nº 3

DIA 22 MES MAYO AÑO 1980

Se hace constar que el titular de la presente solicitud registra las siguientes anotaciones en el fichero de esta Dirección

Servicio de Información de Defensa
DEPARTAMENTO 3

POR EL JEFE DEL DEPARTAMENTO N.o 3
Y por su orden

[illegible]
2173

SIN ANOTACIONES

104493

J.P.M. O y M Fórm. 05.342

Fórm.. 670

JUNTA DE COMANDANTES
EN JEFE
SERVICIO DE INFORMACION DE DEFENSA

DEPARTAMENTO	DIA	MES	AÑO
Montevideo	21	5	1980

N.o 383

- SOLICITUD DE CONSTANCIA DE HABILITACION PARA CARGOS PUBLICOS -

TITULAR	APELLIDO PATERNO: VALDEZ	APELLIDO MATERNO: RECALDE
	PRIMER NOMBRE: Ramona	SEGUNDO NOMBRE: Margarita
PADRE	PRIMER NOMBRE: Carlos	SEGUNDO NOMBRE:
MADRE	PRIMER NOMBRE: Lucía	SEGUNDO NOMBRE:

FECHA Y LUGAR DE NACIMIENTO	DIA	MES	AÑO	PAIS	LOCALIDAD o PROVINCIA	NACIONALIDAD
	22	12	1958	PARAGUAY	ASUNCION	Paraguaya-Soltera

1 OCUPACION: Desde 1972 a 1973.-Liceo Zorrilla.-Desde 1968 a 1972.-Liceo No.20.-
Desde 1976 a 1978.-Liceo José E.Rodó.-Desde 1973 a 1976.-Liceo 19.-
Facultad de Abogacía.-Desde 1978 a la fecha.-

2 DOMICILIO: Comodoro Coé 3664.-Desde 1960 a 1972.-
Ildefonso García y Vera.- Desde 1972 a 1976.-
Ombú 3225.-Desde 1976 a 1979.-
Ramón Cáceres 678.-Desde 1979 a la fecha.-

3 CREDENCIAL CIVICA	SERIE	NUMERO		DOC. de IDENT.
	B.Z.B.	48.276		1.588.545

PARA SER PRESENTADO ANTE LAS AUTORIDADES DE MINISTERIO DE EDUCACION Y CULTURA.-
OBJETO DE LA TRAMITACION Ingreso.-

1 - Consignar con precisión lugar de trabajo o estudio los 10 últimos años.
2 - Consignar con precisión cada domicilio en los últimos 10 años.
3 - Consignar si ha tenido traslados y números anteriores.

FIRMA DEL SOLICITANTE

POLICIA DE MONTEVIDEO
COMISARIA SECCIONAL 8va. vmr.-

Pase a sus efectos al Departamento 3 de la D. N. I. I.

ALBERTO ROYES BISCARDI.-
SUB COMISARIO ENCGDO.-

D. N. I. I. - DEPARTAMENTO Nº 3

DIA 24 MES MAYO AÑO 1980

Se hace constar que el titular de la presente solicitud registra las siguientes anotaciones en el fichero de esta Dirección

POR EL JEFE DEL DEPARTAMENTO N.o 3
Y por su orden

104494 2173

J.P.M. O y M Fórm. 05.342 Fórm. . 670

JUNTA DE COMANDANTES
EN JEFE
SERVICIO DE INFORMACION DE DEFENSA

DEPARTAMENTO	DIA	MES	AÑO
Montevideo	22	5	1980

No 384.=jodf,

- SOLICITUD DE CONSTANCIA DE HABILITACION PARA CARGOS PUBLICOS -

TITULAR	APELLIDO PATERNO: BABELA	APELLIDO MATERNO: KUCZERA.=
	PRIMER NOMBRE: Mirtha.=	SEGUNDO NOMBRE: Ivonne.=
PADRE	PRIMER NOMBRE: Pablo.=	SEGUNDO NOMBRE:
MADRE	PRIMER NOMBRE: Mirtha	SEGUNDO NOMBRE:

FECHA Y LUGAR DE NACIMIENTO	DIA	MES	AÑO	PAIS	LOCALIDAD o PROVINCIA	NACIONALIDAD
	27	5	958	URUGUAY	MONTEVIDEO	Oriental.soltera

1	OCUPACION	1970 a 1974 Liceo Madre Ana en Sayago.=1975 a 1978 Preparatorios Liceo de Las Piedras San Isidro.= 1979 a la fecha U.T.U. A.Grande y Dante Ayudante de Ingeniería.=
2	DOMICILIO	1970 a 1979 Yamandú No.5569.= 1979 a la fecha Instrucciones 950 casa 971 Cooperativa.=

		SERIE	NUMERO		DOC. de IDENT.
3	CREDENCIAL CIVICA	BRA	29.132.=		1.505.449.-6-

PARA SER PRESENTADO ANTE LAS AUTORIDADES DE OBJETO DE LA TRAMITACION: ANTEL.= Ingreso.=

1 - Consignar con precisión lugar de trabajo o estudio los 10 últimos años.
2 - Consignar con precisión cada domicilio en los últimos 10 años.
3 - Consignar si ha tenido traslados y números anteriores.

X Mirtha I. Babela
FIRMA DEL SOLICITANTE

COMISARIA SECCIONAL 8va.=

Pase a sus efectos al Departamento 3 de la D. N. I. I.

ALBERTO ROYES BISCARDI.=
SUB COMISARIO ENGDO.=

D. N. I. I.- DEPARTAMENTO Nº 3

24 MAYO 1980

Se hace constar que el titular de la presente solicitud registra las siguientes anotaciones en el fichero de esta Dirección

Dirección Nacional de Información e Inteligencia · DEPARTAMENTO Nº 3 · Sec. Cons.-Hab.-C. Público

SIN ANOTACIONES

POR EL JEFE DEL DEPARTAMENTO N.o 3
y por su [illegible]

Benito [illegible]
SUB [illegible]

104495

2173 4

J.P.M. O y M Fórm. 05.342

Fórm.. 670

JUNTA DE COMANDANTES
EN JEFE
SERVICIO DE INFORMACION DE DEFENSA

DEPARTAMENTO	DIA	MES	AÑO
Montevideo	22	5	1980

N.o 385.=jodf.=

- SOLICITUD DE CONSTANCIA DE HABILITACION PARA CARGOS PUBLICOS -

	PRIMER NOMBRE	SEGUNDO NOMBRE	APELLIDO PATERNO	APELLIDO MATERNO
TITULAR	María.=	Ines.=	REN.=	MARTINEZ.=
PADRE	José	Francisco.=		
MADRE	Dorotea.=			

FECHA Y LUGAR DE NACIMIENTO	DIA	MES	AÑO	PAIS	LOCALIDAD o PROVINCIA	NACIONALIDAD
	12	10	961	URUGUAY	Montevideo	Oriental.soltera

1	OCUPACION	1970 a 1974 Escular Colegio Mariano, Millán y Clemenceau.=1975 a 1976 Liceo Mariano.= 1977 a 1978 Liceo No.9.= 1978 a la fecha labores.=
2	DOMICILIO	1970 a la fecha Carlos Ferrari Odetto 770 Blok 15 Senda 2.=

		SERIE	NUMERO		DOC. de IDENT.
3	CREDENCIAL CIVICA	BZB	47.403.=	.=.=.=.=.=.=.=.=.	1.682.488.=

PARA SER PRESENTADO ANTE LAS AUTORIDADES DE FAULTAD DE AGRONOMIA.=
OBJETO DE LA TRAMITACION Ingreso como Administrativa.=

1 - Consignar con precisión lugar de trabajo o estudio los 10 últimos años.
2 - Consignar con precisión cada domicilio en los últimos 10 años.
3 - Consignar si ha tenido traslados y números anteriores.

X María Inés Reyes Martínez
FIRMA DEL SOLICITANTE

POLICIA DE MONTEVIDEO
COMISARIA SECCIONAL 8va.=
SECCIONAL 8a

Pase a sus efectos al Departamento 3 de la D. N. I. I.

ALBERTO ROYES BISCARDI.=
SUB COMISARIO ENGDO.=

D. N. I. I.-.DEPARTAMENTO Nº 3

DIA 24 MES MAYO AÑO 1980

Se hace constar que el titular de la presente solicitud registra las siguientes anotaciones en el fichero de esta Dirección

Dirección de Información e Inteligencia
DEPARTAMENTO Nº 3
Sec. Cons.-Hab.-C. Público

POR EL JEFE DEL DEPARTAMENTO Nº 3
y por su [illegible]
[illegible] BONILLA
SUB-[illegible]

SIN ANOTACIONES

104496

2178

J.P.M. O y M Fórm. 05.342

Fórm. . 670

JUNTA DE COMANDANTES
EN JEFE
SERVICIO DE INFORMACION DE DEFENSA

DEPARTAMENTO	DIA	MES	AÑO
Montevideo	22	5	1980

N.o 386

- SOLICITUD DE CONSTANCIA DE HABILITACION PARA CARGOS PUBLICOS -

	APELLIDO PATERNO	APELLIDO MATERNO
TITULAR	CLIVIO de PASCUALE	ARISMENDI
	PRIMER NOMBRE	SEGUNDO NOMBRE
	Araceli	Argentina
PADRE	PRIMER NOMBRE	SEGUNDO NOMBRE
	Francisco	Aquiles
MADRE	PRIMER NOMBRE	SEGUNDO NOMBRE
	Bélgica	Elena

FECHA Y LUGAR DE NACIMIENTO	DIA	MES	AÑO	PAIS	LOCALIDAD o PROVINCIA	NACIONALIDAD
	7	4	1950	R.O.del Uruguay	Montevideo	Oriental-Casada

1	OCUPACION	Desde 1970 a la fecha.-Labores.-
2	DOMICILIO	Bell 1193.-Desde 1950 a la fecha.-

		SERIE	NUMERO			
3	CREDENCIAL CIVICA	B.Z.A.	24.954		DOC. de IDENT.	1.158.150

PARA SER PRESENTADO ANTE LAS AUTORIDADES DE A.F.E.-
OBJETO DE LA TRAMITACION Ingreso.-

1 - Consignar con precisión lugar de trabajo o estudio los 10 últimos años.
2 - Consignar con precisión cada domicilio en los últimos 10 años.
3 - Consignar si ha tenido traslados y números anteriores.

Araceli C de Pascuale
FIRMA DEL SOLICITANTE

POLICIA DE MONTEVIDEO
COMISARIA SECCIONAL 8va.vmr.-

Pase a sus efectos al Departamento 3 de la D. N. I. I.

ALBERTO ROYES BISCARDI
SUB COMISARIO ENCGDO.-

D. N. I. I. DEPARTAMENTO Nº 3

24 DIA | MAYO MES | 980 AÑO

Se hace constar que el titular de la presente solicitud registra las siguientes anotaciones en el fichero de esta Dirección

Dirección Nacional de Información e Identificación
Nº 3
Sec. Información Público

SIN ANOTACIONES

POR EL JEFE DEPARTAMENTO No 3
y por su orden

Benito GONZALEZ FERREIRA
SUB-OFICIAL

104497

Ref. 2173

J.P.M. O y M Fórm. 05.342

Fórm.. 670

JUNTA DE COMANDANTES
EN JEFE
SERVICIO DE INFORMACION DE DEFENSA

DEPARTAMENTO	DIA	MES	AÑO
Montevideo	22	5	1980

N.o 387

- SOLICITUD DE CONSTANCIA DE HABILITACION PARA CARGOS PUBLICOS -

TITULAR	APELLIDO PATERNO: CRIVELLI	APELLIDO MATERNO: BOGGIANI
	PRIMER NOMBRE: Walter	SEGUNDO NOMBRE: Luis
PADRE	PRIMER NOMBRE: Walter	SEGUNDO NOMBRE:
MADRE	PRIMER NOMBRE: Margarita	SEGUNDO NOMBRE: Elvira

FECHA Y LUGAR DE NACIMIENTO	DIA	MES	AÑO	PAIS	LOCALIDAD o PROVINCIA	NACIONALIDAD
	20	2	1962	R.O.del Uruguay	Montevideo	Oriental-Soltero

1 OCUPACION

Escuela Nro.52.-Desde 1967 a 1973.-
Liceo Nro.23.-Desde 1973 a 1977.-Liceo No.9.-Desde 1977 a 1979.-
Facultad de Quimica.-Desde 1979 a la fecha.-

2 DOMICILIO

Payaguas 1217.-Desde 1962 a la fecha.-

3 CREDENCIAL CIVICA	SERIE	NUMERO		DOC. de IDENT.
	B.Z.A.	29.443		1.710.721

PARA SER PRESENTADO ANTE LAS AUTORIDADES DE A.F.E.-
OBJETO DE LA TRAMITACION Ingreso.-

1 - Consignar con precisión lugar de trabajo o estudio los 10 últimos años.
2 - Consignar con precisión cada domicilio en los últimos 10 años.
3 - Consignar si ha tenido traslados y números anteriores.

Walter Luis Crivelli
FIRMA DEL SOLICITANTE

POLICIA DE MONTEVIDEO
COMISARIA SECCIONAL 6va.vmr.-

Pase a sus efectos al Departamento 3 de la D. N. I. I.

ALBERTO ROYES BISCARDI.-
SUB COMISARIO ENCGDO.-

D. N. I. I. DEPARTAMENTO Nº 3

DIA 22 MES MAYO AÑO 1980

Se hace constar que el titular de la presente solicitud registra las siguientes anotaciones en el fichero de esta Dirección

Inspección Nacional de Información e Inteligencia · Público · DEPARTAMENTO Nº 3

POR EL JEFE DEPARTAMENTO N.o 3
Y POR SU
SUB-COMISARIO

SIN ANOTACIONES

2178.1

104438

J.P.M. O y M Fórm. 05.342

Fórm.. 670

JUNTA DE COMANDANTES
EN JEFE
SERVICIO DE INFORMACION DE DEFENSA

DEPARTAMENTO	DIA	MES	AÑO
Montevideo	23	5	1980

N.o 389

- SOLICITUD DE CONSTANCIA DE HABILITACION PARA CARGOS PUBLICOS -

	APELLIDO PATERNO	APELLIDO MATERNO
TITULAR	CANEPA	ANTUNEZ
	PRIMER NOMBRE	SEGUNDO NOMBRE
	Elva	Nely
PADRE	PRIMER NOMBRE	SEGUNDO NOMBRE
	Siliar	
MADRE	PRIMER NOMBRE	SEGUNDO NOMBRE
	María	del Carmen

FECHA Y LUGAR DE NACIMIENTO	DIA	MES	AÑO	PAIS	LOCALIDAD o PROVINCIA	NACIONALIDAD
	1	4	1952	R.O.del Uruguay	Cerro Largo	Oriental-Soltera

1	OCUPACION	Desde 1970 a la fecha.-Empleada doméstica.-
2	DOMICILIO	Desde 1963 a 1977.-Cuareim 1080.- Desde 1977 a la fecha.-Molinos de Raffo 721.-

		SERIE	NUMERO		DOC. de IDENT.	
3	CREDENCIAL CIVICA	A.K.A.	8772			1.364.303

PARA SER PRESENTADO ANTE LAS AUTORIDADES DE HOSPITAL CENTRAL DE LAS FF.AA.-
OBJETO DE LA TRAMITACION Ingreso.-

1 - Consignar con precisión lugar de trabajo o estudio los 10 últimos años.
2 - Consignar con precisión cada domicilio en los últimos 10 años.
3 - Consignar si ha tenido traslados y números anteriores.

Edva Nely Canepa
FIRMA DEL SOLICITANTE

POLICIA DE MONTEVIDEO
SECCIONAL

COMISARIA SECCIONAL 8va. wmr.-

Pase a sus efectos al Departamento 3 de la D. N. I. I.

ALBERTO ROYES BISCARDI.-
SUB-COMISARIO ENCGDO.-

D. N. I. I. DEPARTAMENTO Nº 3

DIA 8 MES MAYO AÑO 1980

Se hace constar que el titular de la presente solicitud registra las siguientes anotaciones en el fichero de esta Dirección

Dirección Nacional de Información e Inteligencia
DEPARTAMENTO
N° 3

POR EL JEFE DEL DEPARTAMENTO N.o 3
Y por su ...

SIN ...

104499

2173

J.P.M. O y M Fórm. 05.342

Fórm.. 670

JUNTA DE COMANDANTES
EN JEFE
SERVICIO DE INFORMACION DE DEFENSA

DEPARTAMENTO	DIA	MES	AÑO
Montevideo	23	5	1980

N.o 390

- SOLICITUD DE CONSTANCIA DE HABILITACION PARA CARGOS PUBLICOS -

TITULAR	APELLIDO PATERNO: ANTUNEZ	APELLIDO MATERNO: GARCIA
	PRIMER NOMBRE: Jorge	SEGUNDO NOMBRE: Williams
PADRE	PRIMER NOMBRE: Danubio	SEGUNDO NOMBRE: Evandro
MADRE	PRIMER NOMBRE: Carmen	SEGUNDO NOMBRE:

FECHA Y LUGAR DE NACIMIENTO	DIA	MES	AÑO	PAIS	LOCALIDAD o PROVINCIA	NACIONALIDAD
	10	2	1963	R.O.del Uruguay	Montevideo	Oriental-Soltero

1	OCUPACION	Desde 1970 a 1976.-Escuela Rosa Mística.- Desde 1976 a la fecha.-Liceo No.9.-
2	DOMICILIO	Av.Gral.Eugenio Garzón 1544.-Desde 1963 a la fecha.-

		SERIE	NUMERO		DOC. de IDENT.	
3	CREDENCIAL CIVICA	B.Z.B.	48.396			1.858.361

PARA SER PRESENTADO ANTE LAS AUTORIDADES DE BANCO DE LA REPUBLICA ORIENTAL DEL URUGUAY.-
OBJETO DE LA TRAMITACION Ingreso.-

1 - Consignar con precisión lugar de trabajo o estudio los 10 últimos años.
2 - Consignar con precisión cada domicilio en los últimos 10 años.
3 - Consignar si ha tenido traslados y números anteriores.

Jorge W. Antúnez
FIRMA DEL SOLICITANTE

COMISARIA SECCIONAL 8va. wmr.-

Pase a sus efectos al Departamento 3 de la D. N. I. I.

ALBERTO ROYES BISCARDI.-
SUB COMISARIO ENCGDO.-

D. N. I. I. DEPARTAMENTO Nº 3

DIA 26 MES MAYO AÑO 1980

Se hace constar que el titular de la presente solicitud registra las siguientes anotaciones en el fichero de esta Dirección

SIN AN... ...ES

POR EL JEFE DEL DEPARTAMENTO N.o 3
y por su o...

2173

104500

J.P.M. O y M Fórm. 05.342

Fórm.. 670

JUNTA DE COMANDANTES
EN JEFE
SERVICIO DE INFORMACION DE DEFENSA

DEPARTAMENTO	DIA	MES	AÑO
Montevideo	26	5	1980

N.o 391= jodf.=

- SOLICITUD DE CONSTANCIA DE HABILITACION PARA CARGOS PUBLICOS -

TITULAR	APELLIDO PATERNO: CARABALLO	APELLIDO MATERNO: LOPEZ	
	PRIMER NOMBRE: María	SEGUNDO NOMBRE: Esther.=	
PADRE	PRIMER NOMBRE: Ramón.=	SEGUNDO NOMBRE:	
MADRE	PRIMER NOMBRE: Susana.=	SEGUNDO NOMBRE:	

FECHA Y LUGAR DE NACIMIENTO	DIA	MES	AÑO	PAIS	LOCALIDAD o PROVINCIA	NACIONALIDAD
	5	9	953	URUGUAY	Montevideo	Oriental.soltera

1	OCUPACION	1970 a 1971 Escuela F.D.Roosvelt Millán 4205.=1972 a la fecha labores
2	DOMICILIO	1970 a 1975 detrás Colegio Pío,Lezica.= 1975 a 1979 Aldao 302.=1980 a la fecha Escalda No.4105.=

		SERIE	NUMERO		DOC. de IDENT.
3	CREDENCIAL CIVICA	BVB	21.359.	.=.=.=.=.=.=.	1.509.475.5.=

PARA SER PRESENTADO ANTE LAS AUTORIDADES DE MINISTERIO DE EDUCACION Y CULTURA.=
OBJETO DE LA TRAMITACION Ingreso.=

1 - Consignar con precisión lugar de trabajo o estudio los 10 últimos años.
2 - Consignar con precisión cada domicilio en los últimos 10 años.
3 - Consignar si ha tenido traslados y números anteriores.

X María Esther Caraballo
FIRMA DEL SOLICITANTE

COMISARIA SECCIONAL 8va.=

Pase a sus efectos al Departamento 8 de la D. N. I. I.

ALBERTO ROYES BISCARDI.=
SUB COMISARIO ENGDO.=

D. N. I. I.- DEPARTAMENTO Nº 3

DIA 28 MES MAYO AÑO 1980

Se hace constar que el titular de la presente solicitud registra las siguientes anotaciones en el fichero de esta Dirección

POR EL JEFE
y por su

SIN ANOTACIONES

104501

2173

J.P.M. O y M Fórm. 05.342

Fórm. . 670

JUNTA DE COMANDANTES
EN JEFE
SERVICIO DE INFORMACION DE DEFENSA

DEPARTAMENTO	DIA	MES	AÑO
Montevideo.-	26	5	1980

N.o 392.-

- SOLICITUD DE CONSTANCIA DE HABILITACION PARA CARGOS PUBLICOS -

TITULAR

APELLIDO PATERNO	APELLIDO MATERNO
LEMA. -	MARTINEZ.-
PRIMER NOMBRE	**SEGUNDO NOMBRE**
JORGE.-	.-.-.-.-.-.-.-.-.-.-.-.-.-

PADRE

PRIMER NOMBRE	SEGUNDO NOMBRE
JACOVO!	.-.-.-.-.-.-.-.-.-.-.-.-.-

MADRE

PRIMER NOMBRE	SEGUNDO NOMBRE
MARIA.-	IRMA.-

FECHA Y LUGAR DE NACIMIENTO	DIA	MES	AÑO	PAIS	LOCALIDAD o PROVINCIA	NACIONALIDAD
	15	9	1921	Uruguay.-	Montevideo.-	Oriental.-

1 OCUPACION DESDE EL AÑO 1970 EN LA ELPRESA A.M.D.E.T. DESDE EL AÑO 1975 HASTA EL AÑO 1978 EMPLEADO EN LA I.M.L. DESDE EL AÑO 1978 HASTA LA FECHA JUBILADO.-

2 DOMICILIO DESDE EL AÑO 1970 HASTA LA FECHA EN LA CALLE OLEGARIO ANDRADE 4704

3 CREDENCIAL CIVICA SERIE B.H.A. NUMERO 5911 — **DOC. de IDENT.** 390.707.-

PARA SER PRESENTADO ANTE LAS AUTORIDADES DE OBJETO DE LA TRAMITACION DIRECCION NACIONAL DE INSTIRUTOS PENALES.- PARA INGRESO.-

1 - Consignar con precisión lugar de trabajo o estudio los 10 últimos años.
2 - Consignar con precisión cada domicilio en los últimos 10 años.
3 - Consignar si ha habido traslados y números anteriores.

Jorge Lema
FIRMA DEL SOLICITANTE

COMISARIA SECCIONAL 8va.

Pase a sus efectos al Departamento 3 de la D. N. I. I.

Alberto Reyes Biscardi.-
Sub. COMISARIO Encargado

D. N. I. I.-.DEPARTAMENTO Nº 3

DIA 28 MES MAYO AÑO 1980

Se hace constar que el titular de la presente solicitud registra las siguientes anotaciones en el fichero de esta Dirección

Servicio Nacional de Información e Inteligencia

POR EL JEFE DEPARTAMENTO
y por su
[illegible] ANILLA
GRADO

SIN ANOTACIONES

2173

104502

J.P.M. O y M Fórm. 05.342 — Fórm. . 670

JUNTA DE COMANDANTES
EN JEFE
SERVICIO DE INFORMACION DE DEFENSA

DEPARTAMENTO	DIA	MES	AÑO
Montevideo	26	5	1980

Nº 393.=jodf.=

- SOLICITUD DE CONSTANCIA DE HABILITACION PARA CARGOS PUBLICOS -

TITULAR	APELLIDO PATERNO	FERREIRA	APELLIDO MATERNO MARTINEZ
	PRIMER NOMBRE	Enrique.=	SEGUNDO NOMBRE
PADRE	PRIMER NOMBRE	Domingo.=	SEGUNDO NOMBRE
MADRE	PRIMER NOMBRE	Celia.=	SEGUNDO NOMBRE

FECHA Y LUGAR DE NACIMIENTO	DIA	MES	AÑO	PAIS	LOCALIDAD o PROVINCIA	NACIONALIDAD
	8	10	957	URUGUAY	MONTEVIDEO	Oriental.casado.=

1	OCUPACION	1970 a 1974 Liceo 18. 1975 desocupado por enfermedad.=1976 Liceo 18. 1976 a la fecha empleado en CURCHA Guarda.=
2	DOMICILIO	1970 a la fecha Uno. Santos 4266.=

		SERIE	NUMERO		DOC. de IDENT.
3	CREDENCIAL CIVICA	AKA	10423	.=.=.=.=.=.=.=.=.=.=.=.	1.476.379.=

PARA SER PRESENTADO ANTE LAS AUTORIDADES DE I.M.M.
OBJETO DE LA TRAMITACION Ingreso.=

1 - Consignar con precisión lugar de trabajo o estudio los 10 últimos años.
2 - Consignar con precisión cada domicilio en los últimos 10 años.
3 - Consignar si ha tenido traslados y números anteriores.

X Enrique Ferreira
FIRMA DEL SOLICITANTE

COMISARIA SECCIONAL 8va.=

Pase a sus efectos al Departamento 3 de la D. N. I. I.

ALBERTO ROJAS BISCARDI
SUBCOMISARIO ENCTO.=

D. N. I. I. - DEPARTAMENTO Nº 3

DIA 28 MES MAYO AÑO 1980

Se hace constar que el titular de la presente solicitud registra las siguientes anotaciones en el fichero de esta Dirección

POR EL JEFE DEL DEPARTAMENTO N.o 3
y por su orden

Benito [illegible] PONILLA

SIN ANOTACIONES

104503

2173

J.P.M. O y M Fórm. 05.342

Fórm. . 670

JUNTA DE COMANDANTES
EN JEFE
SERVICIO DE INFORMACION DE DEFENSA

DEPARTAMENTO	DIA	MES	AÑO
Montevideo	26	5	1980

N.o 394

- SOLICITUD DE CONSTANCIA DE HABILITACION PARA CARGOS PUBLICOS -

TITULAR	APELLIDO PATERNO: SALAS	APELLIDO MATERNO: QUEIROLO
	PRIMER NOMBRE: Gerónimo	SEGUNDO NOMBRE: Ruben
PADRE	PRIMER NOMBRE: Luis	SEGUNDO NOMBRE: Alberto
MADRE	PRIMER NOMBRE: María	SEGUNDO NOMBRE: Ecilda

FECHA Y LUGAR DE NACIMIENTO	DIA	MES	AÑO	PAIS	LOCALIDAD o PROVINCIA	NACIONALIDAD
	26	3	1949	R.O.del Uruguay	Montevideo	Oriental-Soltero

1	OCUPACION	Desde 1969 a 1977.-Fca.Cerraduras Star.-Antonio Diaz 4517.- Desde 1977 a 1979.-Daman Ltda.Molinos de Raffo 473.- Desde 1979 a la fecha.-Changas.-
2	DOMICILIO	Antonio Diaz 4511.-Desde 1949 a 1979.- José Caparroz 4791.-Desde 1977 a la fecha.-

		SERIE	NUMERO		DOC. de IDENT.	
3	CREDENCIAL CIVICA	B.Z.B.	41994			1.238.773

PARA SER PRESENTADO ANTE LAS AUTORIDADES DE ADMINISTRACION NACIONAL DE PUERTOS.-
OBJETO DE LA TRAMITACION Ingreso.-

1 - Consignar con precisión lugar de trabajo o estudio los 10 últimos años.
2 - Consignar con precisión cada domicilio en los últimos 10 años.
3 - Consignar si ha tenido traslados y números anteriores.

FIRMA DEL SOLICITANTE

POLICIA DE MONTEVIDEO

COMISARIA SECCIONAL 8va.-

Pase a sus efectos al Departamento 3 de la D. N. I. I.

ALBERTO REYES BISCARDI
SUB COMISARIO ENCGDO.-

D. N. I. I. - DEPARTAMENTO Nº 3

28 MAYO 1980

Se hace constar que el titular de la presente solicitud registra las siguientes anotaciones en el fichero de esta Dirección

POR EL JEFE D
y por su or

TO N.o 3

LA

SIN ANOTACIONES

2173

104504

J.P.M. O y M Fórm. 05.342

Fórm.. 670

JUNTA DE COMANDANTES
EN JEFE
SERVICIO DE INFORMACION DE DEFENSA

DEPARTAMENTO	DIA	MES	AÑO
Montevideo	26	5	1980

N.o 397

- SOLICITUD DE CONSTANCIA DE HABILITACION PARA CARGOS PUBLICOS -

TITULAR	APELLIDO PATERNO: SOTELO	APELLIDO MATERNO: AYALA
	PRIMER NOMBRE: Jacinto	SEGUNDO NOMBRE: Renee
PADRE	PRIMER NOMBRE: Olegario	SEGUNDO NOMBRE:
MADRE	PRIMER NOMBRE: Ramona	SEGUNDO NOMBRE:

FECHA Y LUGAR DE NACIMIENTO	DIA	MES	AÑO	PAIS	LOCALIDAD o PROVINCIA	NACIONALIDAD
	3	7	1942	R.O.del Uruguay	Lavalleja	Oriental-Casado

1	**OCUPACION**	Desde 1970 a 1975.-Changas.- Desde 1975 a la fecha.-YACHT CLUB URUGUAYO.-Puerto del Buceo.- Encargado de Piscina.-
2	**DOMICILIO**	Marcos Bruto 1007.- Desde 1970 a 1974.- Rbla.Costanera Miguelete 997.-Desde 1974 a 1977.- Pedro Trápani 894.-Desde 1977 a la fecha.-

		SERIE	NUMERO		DOC. de IDENT.	
3	**CREDENCIAL CIVICA**	P.D.A.	29.661			1.107.853

PARA SER PRESENTADO ANTE LAS AUTORIDADES DE INSTITUTO NACIONAL DE PESCA.M.A.P.-
OBJETO DE LA TRAMITACION Ingreso.-

1 - Consignar con precisión lugar de trabajo o estudio los 10 últimos años.
2 - Consignar con precisión cada domicilio en los últimos 10 años.
3 - Consignar si ha tenido traslados y números anteriores.

FIRMA DEL SOLICITANTE

POLICIA M.
COMISARIA SECCIONAL 8va.-mr.-

Pase a sus efectos al Departamento 3 de la D. N. I. I.

ALBERTO ROLLS BISCARDI.-
SUBCOMISARIO ENCGDO.-

D. N. I. I. - DEPARTAMENTO Nº 3

DIA 26 MAYO 1980

Se hace constar que el titular de la presente solicitud registra las siguientes anotaciones en el fichero de esta Dirección

SIN ANOTACIONES

POR EL JEFE DEPARTAMENTO N.o 3
y por su orden

Benito GONZALEZ BONILLA
SUB-ENCARGADO

Nº 2173

104505

U.P.M. O. y M. Form. 62.342

Form. 670

JUNTA DE COMANDANTES
EN JEFE
SERVICIO DE INFORMACION DE DEFENSA

DEPARTAMENTO	DIA	MES	AÑO
Montevideo	27	5	1980

N.o 398.=jodf.

- SOLICITUD DE CONSTANCIA DE HABILITACION PARA CARGOS PUBLICOS -

TITULAR	APELLIDO PATERNO: VERA	APELLIDO MATERNO: MOLINA.=
	PRIMER NOMBRE: Rúben	SEGUNDO NOMBRE: Justino.=
PADRE	PRIMER NOMBRE: Anterio	SEGUNDO NOMBRE: Jesús.= (F)
MADRE	PRIMER NOMBRE: Luisa	SEGUNDO NOMBRE: del Alba

FECHA Y LUGAR DE NACIMIENTO	DIA	MES	AÑO	PAIS	LOCALIDAD o PROVINCIA	NACIONALIDAD
	15	4	934	URUGUAY	FLORES	Oriental.casado.=

1	**OCUPACION**	1970 a 1973 ANCAP.= 1973 a 1975 Nicolas Odlakoff.= 1975 a 1977 Eternit.= 1977 a 1979 peón albañil obras varias.= 1980 a la fecha CARBI Pza.Independencia 1386 Piso 3ro.=
2	**DOMICILIO**	1970 a la fecha Francisco Miranda No.4738 Apto.3.=

3 CREDENCIAL CIVICA	SERIE	NUMERO		DOC. de IDENT.
	BVB	12.399	.=.=.=.=.=.=	1.056.912.1.=

PARA SER PRESENTADO ANTE LAS AUTORIDADES DE FACULTAD DE AGRONOMIA.=
OBJETO DE LA TRAMITACION Ingreso.=

1 - Consignar con precisión lugar de trabajo o estudio los 10 últimos años.
2 - Consignar con precisión cada domicilio en los últimos 10 años.
3 - Consignar si ha tenido traslados y números anteriores.

X Ruben Vera
FIRMA DEL SOLICITANTE

POLICIA DE MONTEVIDEO — SECCIONAL 8a

COMISARIA SECCIONAL 8va.

Pase a sus efectos al Departamento 3 de la D. N. I. I.

ALBERTO ROXAS BISCARDI
SUB COMISARIO INGDO.

D. N. I. I. - DEPARTAMENTO Nº 3

DIA	MES	AÑO
30	MAYO	980

Se hace constar que el titular de la presente solicitud registra las siguientes anotaciones en el fichero de esta Dirección

Dirección Nacional de Información e Inteligencia - DEPARTAMENTO

POR EL JEFE ... No. 3
y por su orden

Comisario GONZALEZ BONILLA
SUB ...

SIN ANOTACIONES

104506

2178

J.P.M. O y M Fórm. 05 342

Fórm.. 670

JUNTA DE COMANDANTES
EN JEFE
SERVICIO DE INFORMACION DE DEFENSA

DEPARTAMENTO	DIA	MES	AÑO
Montevideo	28	5	1980

No. 399.=jodf.=

- SOLICITUD DE CONSTANCIA DE HABILITACION PARA CARGOS PUBLICOS -

		APELLIDO PATERNO	APELLIDO MATERNO
TITULAR		SIMON.=	GALVALISI.
	PRIMER NOMBRE	SEGUNDO NOMBRE	
		María.=	Magdalena.=
PADRE	PRIMER NOMBRE	SEGUNDO NOMBRE	
		Luis.=	
MADRE	PRIMER NOMBRE	SEGUNDO NOMBRE	
		Martha.=	Susana.=

FECHA Y LUGAR DE NACIMIENTO	DIA	MES	AÑO	PAIS	LOCALIDAD o PROVINCIA	NACIONALIDAD
	4	6	954	URUGUAY	Montevideo	Oriental.soltera

1	OCUPACION	1970 a 1973 Liceo No.9.= 1974 hasta Abril 1980 Facultad de Ingenieria 1980 a la fecha docente Facultad de Ingeniería.=
2	DOMICILIO	1970 a la fecha Lautreamont No.4100.=

		SERIE	NUMERO			
3	CREDENCIAL CIVICA	BZB	43.026	.=.=.=.=.=.=	DOC. de IDENT.	1.355.230.=

PARA SER PRESENTADO ANTE LAS AUTORIDADES DE U.T.E.
OBJETO DE LA TRAMITACION Ingreso.=

1 - Consignar con precisión lugar de trabajo o estudio los 10 últimos años.
2 - Consignar con precisión cada domicilio en los últimos 10 años.
3 - Consignar si ha tenido traslados y números anteriores.

X
FIRMA DEL SOLICITANTE

POLICIA SECCIONAL 8va.= COMISARIA SECCIONAL

Pase a sus efectos al Departamento 3 de la D. N. I. I.

SERGIO ATANIZ GUARDIA.=
SUB COMISARIO ENGDO.=

D. N. I. I. - DEPARTAMENTO Nº 3

DIA 30 MES MAYO AÑO 1980

Se hace constar que el titular de la presente solicitud registra las siguientes anotaciones en el fichero de esta Dirección

Dirección Nacional de Información e Inteligencia

POR EL JEFE DEL DEPARTAMENTO No 3
y por su orden

Benito [illegible] TANILLA

104507

2173

J.P.M. O y M Fórm. 05.342

Fórm. . 670

JUNTA DE COMANDANTES
EN JEFE
SERVICIO DE INFORMACION DE DEFENSA

DEPARTAMENTO	DIA	MES	AÑO
Montevideo	28	5	1980

N.o 400.=jo3f.=

- SOLICITUD DE CONSTANCIA DE HABILITACION PARA CARGOS PUBLICOS -

TITULAR	APELLIDO PATERNO: da SILVA	APELLIDO MATERNO: MARSICO
	PRIMER NOMBRE: Ema	SEGUNDO NOMBRE: Teresita.=
PADRE	PRIMER NOMBRE: Juan	SEGUNDO NOMBRE: Carmelo (F).=
MADRE	PRIMER NOMBRE: María	SEGUNDO NOMBRE: Gladys.=

FECHA Y LUGAR DE NACIMIENTO	DIA	MES	AÑO	PAIS	LOCALIDAD o PROVINCIA	NACIONALIDAD
	8	4	953	URUGUAY	Paysandú.=	Oriental.soltera

1	**OCUPACION**	1970 a 1974 Liceo Bauzá.= 1975 a la fecha Facultad de Medicina.= 1973 a 1975 empleada Phillips.=
2	**DOMICILIO**	1970 a la fecha Gambetta No.1193 Sector B Apto.6.=

		SERIE	NUMERO		DOC. de IDENT.
3	CREDENCIAL CIVICA	BZB	9282.=	.=.=.=.=.=.=.=.=	1.516.965.=

PARA SER PRESENTADO ANTE LAS AUTORIDADES DE ANCAP.=
OBJETO DE LA TRAMITACION Ingreso.=

1 - Consignar con precisión lugar de trabajo o estudio los 10 últimos años.
2 - Consignar con precisión cada domicilio en los últimos 10 años.
3 - Consignar si ha tenido traslados y números anteriores.

X Ema da Silva
FIRMA DEL SOLICITANTE

POLICIA DE MONTEVIDEO COMISARIA SECCIONAL 8va.

COMISARIA SECCIONAL 8va.=

Pase a sus efectos al Departamento 3 de la D. N. I. I.

SANCHEZ RUIZ GUARDIA
SUBCOMISARIO ENGDO.=

D. N. I. I.- DEPARTAMENTO Nº 3

DIA 30 MES MAYO AÑO 1980

Se hace constar que el titular de la presente solicitud registra las siguientes anotaciones en el fichero de esta Dirección

DEPARTAMENTO Nº 3

SIN ANOTACIONES

POR EL JEFE DEL DEPARTAMENTO N.o 3
y por su orden

Benito GONZALEZ BONILLA
SUB - COMISARIO

2173

104508

J.P.M. O y M Fórm. 05.342

Fórm.. 670

JUNTA DE COMANDANTES
EN JEFE
SERVICIO DE INFORMACION DE DEFENSA

DEPARTAMENTO	DIA	MES	AÑO
Montevideo	28	5	1980

N.o 401.=jodf.

- SOLICITUD DE CONSTANCIA DE HABILITACION PARA CARGOS PUBLICOS -

	APELLIDO PATERNO	APELLIDO MATERNO
TITULAR	CARABAJAL	RIOS
	PRIMER NOMBRE	SEGUNDO NOMBRE
	María	Esther.=
PADRE	PRIMER NOMBRE	SEGUNDO NOMBRE
	Ramón.=	
MADRE	PRIMER NOMBRE	SEGUNDO NOMBRE
	Olivia.=	

FECHA Y LUGAR DE NACIMIENTO	DIA	MES	AÑO	PAIS	LOCALIDAD o PROVINCIA	NACIONALIDAD
	4	1	962	URUGUAY	Montevideo.=	Oriental.soltera

1	OCUPACION	1970 a 1973 Escuela No.125.= 1974 a 1979 Liceo No.18.1979 a la fecha Liceo No.34 y U.T.U. Brazo Oriental.=
2	DOMICILIO	1970 a la fecha Instrucciones No.1160 Apto.6.=

		SERIE	NUMERO		
3	CREDENCIAL CIVICA	BZB	48.048.=	DOC. de IDENT.	1.748.332.=

PARA SER PRESENTADO ANTE LAS AUTORIDADES DE MINISTERIO DE AGRICULTURA Y PESCA.=
OBJETO DE LA TRAMITACION Ingreso.=

1 - Consignar con precisión lugar de trabajo o estudio los 10 últimos años.
2 - Consignar con precisión cada domicilio en los últimos 10 años.
3 - Consignar si ha tenido traslados y números anteriores.

X María Esther Carabajal
FIRMA DEL SOLICITANTE

POLICIA DE MONTEVIDEO SECCIONAL 8va.

COMISARIA SECCIONAL 8va.=

Pase a sus efectos al Departamento 3 de la D. N. I. I.

DIEGO ALBERTI GUARDIA
SUB COMISARIO ENGDO.=

D. N. I. I. - DEPARTAMENTO Nº 3

DIA 30 MES MAYO AÑO 980

Se hace constar que el titular de la presente solicitud registra las siguientes anotaciones en el fichero de esta Dirección

Dirección Nacional de Información e Inteligencia DEPARTAMENTO Nº 3

POR EL JEFE DEL DEPARTAMENTO N.o 3
y por su orden

Benito GONZALEZ ESPINOLA
SUB COMISARIO

SIN ANOTACIONES

104509

2173

J.P.M. O y M Fórm. 05.342

Fórm.. 670

JUNTA DE COMANDANTES
EN JEFE
SERVICIO DE INFORMACION DE DEFENSA

DEPARTAMENTO	DIA	MES	AÑO
Montevideo	28	5	1980

N.o 402

- SOLICITUD DE CONSTANCIA DE HABILITACION PARA CARGOS PUBLICOS -

	APELLIDO PATERNO	APELLIDO MATERNO
TITULAR	de MEDINA	LARSA
	PRIMER NOMBRE	SEGUNDO NOMBRE
	Ofrenda	Cristina
PADRE	PRIMER NOMBRE	SEGUNDO NOMBRE
	Raúl	Estanislao
MADRE	PRIMER NOMBRE	SEGUNDO NOMBRE
	Ofrenda	Nivea

FECHA Y LUGAR DE NACIMIENTO	DIA	MES	AÑO	PAIS	LOCALIDAD o PROVINCIA	NACIONALIDAD
	13	3	1952	R.O.del Uruguay	Montevideo	Oriental-Soltera

1 OCUPACION

Desde 1968 a 1971.-Liceo Nro.9.-
Desde 1971 a 1979.-Estudiante Facultad de Medicina.-
Desde 1979 a la fecha.-Médico recibido.-

2 DOMICILIO

Ir.José Batlle y Ordoñez 5477.-Desde 1957 a la fecha.-

3 CREDENCIAL CIVICA	SERIE	NUMERO	DOC. de IDENT.
	B.Z.A.	23.167	1.215.862

PARA SER PRESENTADO ANTE LAS AUTORIDADES DE MINISTERIO DE SALUD PUBLICA.-
OBJETO DE LA TRAMITACION Ingreso.-

1 - Consignar con precisión lugar de trabajo o estudio los 10 últimos años.
2 - Consignar con precisión cada domicilio en los últimos 10 años.
3 - Consignar si ha tenido traslados y números anteriores.

FIRMA DEL SOLICITANTE

COMISARIA SECCIONAL 8va.Mr.-

Pase a sus efectos al Departamento 3 de la D. N. I. I.

CARGO ALFEREZ GUARDIA.-.-
SUB COMISARIO ENCGDO.-

D. N. I. I. - DEPARTAMENTO Nº 3

DIA	MES	AÑO
03	JUN.	980

Se hace constar que el titular de la presente solicitud registra las siguientes anotaciones en el fichero de esta Dirección

SIN ANOTACIONES

POR EL JEFE DEPARTAMENTO Nº 3
y por su

104510

2178

J.P.M. O y M Fórm. 05.342

Fórm. 670

JUNTA DE COMANDANTES
EN JEFE
SERVICIO DE INFORMACION DE DEFENSA

DEPARTAMENTO	DIA	MES	AÑO
Montevideo	29	5	1980

N.o 407

- SOLICITUD DE CONSTANCIA DE HABILITACION PARA CARGOS PUBLICOS -

	APELLIDO PATERNO	APELLIDO MATERNO
TITULAR	SCAVARELLI	VALDES
	PRIMER NOMBRE	SEGUNDO NOMBRE
	Alba	Rosa
PADRE	PRIMER NOMBRE	SEGUNDO NOMBRE
	Angel	
MADRE	PRIMER NOMBRE	SEGUNDO NOMBRE
	Alma	Iris

FECHA Y LUGAR DE NACIMIENTO	DIA	MES	AÑO	PAIS	LOCALIDAD o PROVINCIA	NACIONALIDAD
	21	10	1957	R.O.del Uruguay	Montevideo	Oriental-Soltera

1 OCUPACION

Desde 1969 a 1974.-Liceo Santa Capitaneo.-
Desde 1974 a 1975.-Liceo Nro.18.-
Desde 1975 a 1979.-Escuela Universitaria de Serv.Sociales.-
Desde 1979 a la fecha.Asistente Social.Escuala San Antonio.-

2 DOMICILIO

Tacuabé 4685.-Desde 1957 a la fecha.-

3 CREDENCIAL CIVICA

SERIE	NUMERO
B.Z.A.	28.018

DOC. de IDENT. 1.522.034

PARA SER PRESENTADO ANTE LAS AUTORIDADES DE UNIVERSIDAD DE LA REPUBLICA.-H.de Clínicas.-
OBJETO DE LA TRAMITACION Ingreso.-

1 - Consignar con precisión lugar de trabajo o estudio los 10 últimos años.
2 - Consignar con precisión cada domicilio en los últimos 10 años.
3 - Consignar si ha tenido traslados y números anteriores.

FIRMA DEL SOLICITANTE

JEFATURA DE POLICIA DE MONTEVIDEO
COMISARIA SECCIONAL 8va.-

Pase a sus efectos al Departamento 3 de la D. N. I. I.

SERGIO PLANIS GUARDIA.-
SUB COMISARIO ENCGDO.-

D. N. I. I. DEPARTAMENTO Nº 3

DIA 03 MES JUN. AÑO 1980

Se hace constar que el titular de la presente solicitud registra las siguientes anotaciones en el fichero de esta Dirección

SIN ANOTACIONES

POR EL J... N.o ...
y por su o...

Benito ... TUNILLA
SUB-COMISARIO

104511 2173

J.P.M. O y M Fórm. 05.342 Fórm.. 670

A DE COMANDANTES
EN JEFE
RVICIO DE INFORMACION DE DEFENSA

DEPARTAMENTO	DIA	MES	AÑO
Montevideo	30	5	1980

N.o 408.1rcm.=

- SOLICITUD DE CONSTANCIA DE HABILITACION PARA CARGOS PUBLICOS -

	APELLIDO PATERNO	APELLIDO MATERNO
TITULAR	VERA.=	SACIAS.=
	PRIMER NOMBRE	SEGUNDO NOMBRE
	Ruben.=	Héctor.=
PADRE	PRIMER NOMBRE	SEGUNDO NOMBRE
	Ruben.=	Justino.=
MADRE	PRIMER NOMBRE	SEGUNDO NOMBRE
	Zulma.=	

FECHA Y LUGAR DE NACIMIENTO	DIA	MES	AÑO	PAIS	LOCALIDAD o PROVINCIA	NACIONALIDAD
	26	11	960	R.O.del Uruguay.=	M ontevideo.=	oriental-soltero.=

1	**OCUPACION**	Desde 1970 a 1972, Escuela Nro.122, de 1972 a 1975, U.T.U., de 1975 a 1977 en Panadería, sita Emilio Romero Nro.436, de 1977 a 1978, Bar ubicado en Durazno y Salto, de 1978 a 1979, en Millán No.5078, de 1979 a la fecha carece de empleo.=
2	**DOMICILIO**	Desde 1970 a la fecha en la calle Francisco Miranda Nro.4738, apto.3.=.=

		SERIE	NUMERO			
3	**CREDENCIAL CIVICA**	B.Z.B	46.934	No tiene traslado.=	**DOC. de IDENT.**	1.619.611.=

PARA SER PRESENTADO ANTE LAS AUTORIDADES DE Faculta de Agronomía.=
OBJETO DE LA TRAMITACION Ingreso.=

1 - Consignar con precisión lugar de trabajo o estudio los 10 últimos años.
2 - Consignar con precisión cada domicilio en los últimos 10 años.
3 - Consignar si ha tenido traslados y números anteriores.

X Ruben Héctor Vera Sacias
FIRMA DEL SOLICITANTE

POLICIA DE MONTEVIDEO
COMISARIA SECCIONAL 8va.
SECCIONAL 8a

Pase a sus efectos al Departamento 3 de la D. N. I. I.

SERGIO VANTS GUARDIA.=
Sub-COMISARIO Encgdo.=

D. N. I. I. - DEPARTAMENTO Nº 3

DIA 03 MES JUN. AÑO 1980

Se hace constar que el titular de la presente solicitud registra las siguientes anotaciones en el fichero de esta Dirección

Dirección Nacional de Información e Inteligencia
Sec. Identificación

POR EL DEPARTAMENTO Nº 3
Y POR

GONZALEZ
SUB-COMISARIO

SIN ANOTACIONES

2173

104512

J.P.M. O y M Fórm. 05.342

Fórm. 670

JUNTA DE COMANDANTES
EN JEFE
SERVICIO DE INFORMACION DE DEFENSA

DEPARTAMENTO	DIA	MES	AÑO
MONTEVIDEO	30	5	1980

N.o 409.=jodf.=

- SOLICITUD DE CONSTANCIA DE HABILITACION PARA CARGOS PUBLICOS -

TITULAR	APELLIDO PATERNO: LARROSA	APELLIDO MATERNO: MUÑOZ.=
	PRIMER NOMBRE: Carlos	SEGUNDO NOMBRE: Ademar.=
PADRE	PRIMER NOMBRE: Ademar.=	SEGUNDO NOMBRE:
MADRE	PRIMER NOMBRE: Juana	SEGUNDO NOMBRE: Gladys.=

FECHA Y LUGAR DE NACIMIENTO	DIA	MES	AÑO	PAIS	LOCALIDAD o PROVINCIA	NACIONALIDAD
	18	8	959	URUGUAY	Montevideo	Oriental.soltero

1	**OCUPACION**	1970 a 1971 Escuela Ntra.Sra.del Líbano Raffo 926.=1972 a 1973 Liceo Madre Ana Sayago y E.Regules.=1974 Colegio Pío.=1975 a 1977 feriante 1977 a la fecha chofer taxi Matr.41.913.=
2	**DOMICILIO**	1970 a la fecha José Batlle Y Ordoñez No. 5263.=

		SERIE	NUMERO		DOC. de IDENT.
3	**CREDENCIAL CIVICA**	BZA	28.813.=		1.589.924-0-

PARA SER PRESENTADO ANTE LAS AUTORIDADES DE U.T.E.
OBJETO DE LA TRAMITACION Ingreso.=

1 - Consignar con precisión, lugar de trabajo o estudio los 10 últimos años.
2 - Consignar con precisión cada domicilio en los últimos 10 años.
3 - Consignar si ha tenido traslados y números anteriores.

X Carlos Ademar Larrosa Muñoz
FIRMA DEL SOLICITANTE

POLICIA DE MONTEVIDEO SECCIONAL 8va.

COMISARIA SECCIONAL 8va.=

Pase a sus efectos al Departamento 3 de la D. N. I. I.

SERGIO W. LANZA GUARDIA
SUB COMISARIO ENCDO.=

D. N. I. I.- DEPARTAMENTO Nº 3

DIA 03 MES JUN. AÑO 1980

Se hace constar que el titular de la presente solicitud registra las siguientes anotaciones en el fichero de esta Dirección

Sección I de Informaciones DEPARTAMENTO

POR EL JEFE
y por

DEPARTAMENTO
JEFE - COMISARIO

SIN ANOTACIONES

104513

2173

J.P.M. O y M Fórm. 05.342

Fórm. . 670

JUNTA DE COMANDANTES
EN JEFE
SERVICIO DE INFORMACION DE DEFENSA

DEPARTAMENTO	DIA	MES	AÑO
Montevideo.	30	5	1980

N.o 410.lrcm.=

- SOLICITUD DE CONSTANCIA DE HABILITACION PARA CARGOS PUBLICOS -

TITULAR	APELLIDO PATERNO: BARBOZA.=	APELLIDO MATERNO: CORREA.
	PRIMER NOMBRE: Belkys.=	SEGUNDO NOMBRE: Isabel.=
PADRE	PRIMER NOMBRE: Walter.=	SEGUNDO NOMBRE: Agustin.=
MADRE	PRIMER NOMBRE: María.=	SEGUNDO NOMBRE: Isabel.=

FECHA Y LUGAR DE NACIMIENTO	DIA	MES	AÑO	PAIS	LOCALIDAD o PROVINCIA	NACIONALIDAD
	21	1	1957	R.O.del Uruguay.	Montevideo.=	Oriental-soltera.=

1	OCUPACION	Desde 1970 a 1976, Liceo Nro.18, de 1976 a 1978, de 1978 a 1979 U.T.U./ de 1979 a 1980, en 18 de julio Nro.1474, piso 9, Esc.902, de 1980 a la fecha carece de ocupación.=
2	DOMICILIO	Desde 1970 a la fecha en la calle Balta Ojeda Nro.3897.=

		SERIE	NUMERO		DOC. de IDENT.
3	CREDENCIAL CIVICA	B.Q.A	15.766	N o tiene traslado.=	1.450.089.=

PARA SER PRESENTADO ANTE LAS AUTORIDADES DE Caja de Jubilaciones y Pensiones Policiales.
OBJETO DE LA TRAMITACION Ingreso.=

1 - Consignar con precisión lugar de trabajo o estudio los 10 últimos años.
2 - Consignar con precisión cada domicilio en los últimos 10 años.
3 - Consignar si ha tenido traslados y números anteriores.

X Belkys Barboza
FIRMA DEL SOLICITANTE

COMISARIA SECCIONAL 8va.

Pase a sus efectos al Departamento 3 de la D. N. I. I.

SERGIO ALAIZA GUARDIA.=
Sub-COMISARIO Encgdo.

D. N. I. I.- DEPARTAMENTO Nº 3

DIA 03 | MES JUN. | AÑO 1980

Se hace constar que el titular de la presente solicitud registra las siguientes anotaciones en el fichero de esta Dirección

POR EL JEFE DEPARTAMENTO N.o 3
y por s

SUB - COMISARIO

SIN ANOTACIONES

2173

104514

J.P.M. O y M Fórm. 05.342

Fórm. . 670

JUNTA DE COMANDANTES
EN JEFE
SERVICIO DE INFORMACION DE DEFENSA

DEPARTAMENTO	DIA	MES	AÑO
Montevideo	30	5	1980

N.o 411

- SOLICITUD DE CONSTANCIA DE HABILITACION PARA CARGOS PUBLICOS -

	APELLIDO PATERNO	APELLIDO MATERNO
TITULAR	BARRIOS	AIZENSTAT
	PRIMER NOMBRE	SEGUNDO NOMBRE
	Walter	Angel
PADRE	PRIMER NOMBRE	SEGUNDO NOMBRE
	José	Angel
MADRE	PRIMER NOMBRE	SEGUNDO NOMBRE
	María	

FECHA Y LUGAR DE NACIMIENTO	DIA	MES	AÑO	PAIS	LOCALIDAD o PROVINCIA	NACIONALIDAD
	8	7	1961	R.O.del Uruguay	Montevideo	Oriental-Soltero

1 OCUPACION

Desde 1965 a 1972.-Escuela Nro.92.-
Desde 1972 a 1976.-Liceo Sta.Capitaneo.-
Desde 1976 a la fecha.-Trabajó con el padre en Fca.Tejidos.-En el Dom.

2 DOMICILIO

Hopa Hopa 4185.-Desde 1970 a la fecha.-

3 CREDENCIAL CIVICA	SERIE	NUMERO		DOC. de IDENT.
	B.Z.B.	47.092		1.692.076-3

PARA SER PRESENTADO ANTE LAS AUTORIDADES DE MINISTERIO DE SALUD PUBLICA.-
OBJETO DE LA TRAMITACION Ingreso.-

1 - Consignar con precisión lugar de trabajo o estudio los 10 últimos años.
2 - Consignar con precisión cada domicilio en los últimos 10 años.
3 - Consignar si ha tenido traslados y números anteriores.

FIRMA DEL SOLICITANTE

COMISARIA SECCIONAL 8va.vmr.-

Pase a sus efectos al Departamento 3 de la D. N. I. I.

SERGIO ALVES GUARDIA.
SUB COMISARIO ENCGDO.-

D. N. I. I. - DEPARTAMENTO Nº 3

DIA 03 MES JUN. AÑO 1980

Se hace constar que el titular de la presente solicitud registra las siguientes anotaciones en el fichero de esta Dirección

Dirección Nacional de Información e Inteligencia - DEPARTAMENTO 3 - Servicio Público

POR EL [illegible] TO N.o 3
y por s[illegible]

Benito [illegible] BONILLA
Sub - COMISARIO

SIN [illegible]CION

104515

2173

J.P.M. O y M Fórm. 05.342

Fórm. . 670

JUNTA DE COMANDANTES
EN JEFE
SERVICIO DE INFORMACION DE DEFENSA

DEPARTAMENTO	DIA	MES	AÑO
Montevideo	30	5	1980

N.o 413

- SOLICITUD DE CONSTANCIA DE HABILITACION PARA CARGOS PUBLICOS -

TITULAR	APELLIDO PATERNO: GOMEZ	APELLIDO MATERNO: SUBTIL
	PRIMER NOMBRE: Alicia	SEGUNDO NOMBRE: Beatriz
PADRE	PRIMER NOMBRE: Albino	SEGUNDO NOMBRE:
MADRE	PRIMER NOMBRE: María	SEGUNDO NOMBRE: Esther

FECHA Y LUGAR DE NACIMIENTO	DIA	MES	AÑO	PAIS	LOCALIDAD o PROVINCIA	NACIONALIDAD
	16	4	1955	R.O.del Uruguay	Montevideo	Oriental-Soltera.-

1 OCUPACION

Desde 1968 a 1972.-Instituto Batlle y Ordoñez.-
Desde 1972 a 1974.-Estudiante Secretariado U.T.U.-
Desde 1974 a 1975.-Labores.-
Desde 1975 a la fecha.-Empleada Fca.Calzados-12 de Diciembre 896.-

2 DOMICILIO

Las Violetas 775.-Desde 1955 a la fecha.-

3 CREDENCIAL CIVICA	SERIE	NUMERO		DOC. de IDENT.
	B.A.B.	43.285		1.260.760

PARA SER PRESENTADO ANTE LAS AUTORIDADES DE UNIVERSIDAD DEL TRABAJO DEL URUGUAY.-
OBJETO DE LA TRAMITACION Ingreso.-

1 - Consignar con precisión lugar de trabajo o estudio los 10 últimos años.
2 - Consignar con precisión cada domicilio en los últimos 10 años.
3 - Consignar si ha tenido traslados y números anteriores.

Gloria Gomez
FIRMA DEL SOLICITANTE

COMISARIA SECCIONAL 8va.Mdeo.-

Pase a sus efectos al Departamento 3 de la D. N. I. I.

SERGIO [illegible]NIS GUARDIA.-
SUB COMISARIO ENCGDO.-

D. N. I. e I. - DEPARTAMENTO Nº 3

DIA 03 MES JUN. AÑO 1980

Se hace constar que el titular de la presente solicitud registra las siguientes anotaciones en el fichero de esta Dirección

Jefatura de Información e Inteligencia

SIN ANOTACION

POR EL [illegible] DEPTO. N.o 3
y por su

Benito GO[illegible]ONILLA
SUB - COMISARIO

104516

2173

J.P.M. O y M Fórm. 05.342

Fórm.. 670

JUNTA DE COMANDANTES
EN JEFE
SERVICIO DE INFORMACION DE DEFENSA

DEPARTAMENTO	DIA	MES	AÑO
Montevideo	31	5	1980

N.o 415

- SOLICITUD DE CONSTANCIA DE HABILITACION PARA CARGOS PUBLICOS -

	APELLIDO PATERNO	APELLIDO MATERNO
TITULAR	CURBELO de MOLTERNO	PAMIZA
	PRIMER NOMBRE	SEGUNDO NOMBRE
	Osmarina	
PADRE	PRIMER NOMBRE	SEGUNDO NOMBRE
	Ventura	
MADRE	PRIMER NOMBRE	SEGUNDO NOMBRE
	María	Angélica

FECHA Y LUGAR DE NACIMIENTO	DIA	MES	AÑO	PAIS	LOCALIDAD o PROVINCIA	NACIONALIDAD
	6	12	1947	R.O.del Uruguay	Montevideo	Oriental-Casada

1	OCUPACION	Desde 1970 a 1979.-Labores.- Desde 1979 a la fecha.Empleada en "Dymac S.A.".Ramo confecciones.-
2	DOMICILIO	Compiegui 2945.-Desde 1966 a 1974.- Dr.José Batlle y Ordoñez 5866.-Desde 1974 a la fecha.-

		SERIE	NUMERO		DOC. de IDENT.	
3	CREDENCIAL CIVICA	E.L.A.	19.476			1.184.160

PARA SER PRESENTADO ANTE LAS AUTORIDADES DE HOSPITAL CENTRAL DE LAS FF.AA.-
OBJETO DE LA TRAMITACION Ingreso.-

1 - Consignar con precisión lugar de trabajo o estudio los 10 últimos años.
2 - Consignar con precisión cada domicilio en los últimos 10 años.
3 - Consignar si ha tenido traslados y números anteriores.

Osmarina Curbelo de Molterno
FIRMA DEL SOLICITANTE

POLICIA DE MONTEVIDEO
COMISARIA SECCIONAL 8va.-

Pase a sus efectos al Departamento 3 de la D. N. I. I.

SERGIO AGUIRRE GUARDIA.-
SUB COMISARIO ENCGDO.-

D. N. I. I. DEPARTAMENTO Nº 3

DIA 03 | MES JUN. | AÑO 1980

Se hace constar que el titular de la presente solicitud registra las siguientes anotaciones en el fichero de esta Dirección

SIN ANOTACIONES

POR EL JEFE DEPARTAMENTO N.o 3
y por su c

Benito [illegible]NILLA
SUB - COMISARIO

104517 2173

J.P.M. O y M Fórm. 05.342

Fórm.. 670

JUNTA DE COMANDANTES
EN JEFE
SERVICIO DE INFORMACION DE DEFENSA

DEPARTAMENTO	DIA	MES	AÑO
Montevideo.	29	5	1980

N.o 416 rcm.

- SOLICITUD DE CONSTANCIA DE HABILITACION PARA CARGOS PUBLICOS -

TITULAR	APELLIDO PATERNO: BRITO.=	APELLIDO MATERNO: LANEYRO. de LEMOS.=
	PRIMER NOMBRE: Aneli.=	SEGUNDO NOMBRE: Nelida.=
PADRE	PRIMER NOMBRE: Angel.=	SEGUNDO NOMBRE:
MADRE	PRIMER NOMBRE: Diamantina.=	SEGUNDO NOMBRE: Francisca.=

FECHA Y LUGAR DE NACIMIENTO	DIA	MES	AÑO	PAIS	LOCALIDAD o PROVINCIA	NACIONALIDAD
	16	4	1947	R.O. del Uruguay	Salto.=	Oriental.casada.=

1	**OCUPACION**	Desde el año 1970 a la fecha, labores.=
2	**DOMICILIO**	Desde el año 1967 a la fecha en Goethe Nro.4559 bis, apto. 1.=

		SERIE	NUMERO			
3	**CREDENCIAL CIVICA**	B.Z.A	24.206	No tiene traslado.=	**DOC. de IDENT.**	1.371.275.=

PARA SER PRESENTADO ANTE LAS AUTORIDADES DE Consejo de Enseñanza Primaria.=
OBJETO DE LA TRAMITACION Ingreso.=

1 - Consignar con precisión lugar de trabajo o estudio los 10 últimos años.
2 - Consignar con precisión cada domicilio en los últimos 10 años.
3 - Consignar si ha tenido traslados y números anteriores.

X Adela N. Brito de Lemos
FIRMA DEL SOLICITANTE

COMISARIA SECCIONAL 8va.

Pase a sus efectos al Departamento 3 de la D. N. I. I.

SERGIO ALAVIS GUARDIA.=
Sub- COMISARIO Engdo.

D. N. I. I. - DEPARTAMENTO Nº 3

DIA 03 MES JUN AÑO 1980

Se hace constar que el titular de la presente solicitud registra las siguientes anotaciones en el fichero de esta Dirección

Dirección Nacional de Información e Inteligencia - DEPARTAMENTO Nº 3

POR EL JEFE DEPARTAMENTO N.o 3
y por su o

Benito GONZALEZ BONILLA
SUB - COMISARIO

SIN ANOTACIONES

104518

2173

J.P.M. O y M Fórm. 05.342

Fórm.. 670

JUNTA DE COMANDANTES
EN JEFE
SERVICIO DE INFORMACION DE DEFENSA

DEPARTAMENTO	DIA	MES	AÑO
MONTEVIDEO	29	12	78

N.o 3539.mm.

- SOLICITUD DE CONSTANCIA DE HABILITACION PARA CARGOS PUBLICOS -

TITULAR	APELLIDO PATERNO: VIÑA	APELLIDO MATERNO: MINETTI
	PRIMER NOMBRE: RAUL	SEGUNDO NOMBRE: VICTOR
PADRE	PRIMER NOMBRE: GREGORIO	SEGUNDO NOMBRE: [redacted]
MADRE	PRIMER NOMBRE: ANA	SEGUNDO NOMBRE: MERCEDES

FECHA Y LUGAR DE NACIMIENTO	DIA	MES	AÑO	PAIS	LOCALIDAD o PROVINCIA	NACIONALIDAD
	05	03	937	URUGUAY	MONTEVIDEO	Or.Casado.

1	OCUPACION	Oficial,del Bco. de Prev. Social,desde el año 1.967 a la fecha.=
2	DOMICILIO	Florencio Escardó 1340,anteriormente:Calle Coronel Peyran,casi Durazno (Sauce) Dpto. de Canelones,entre los años,1.937 a 1.970.=

		SERIE	NUMERO		DOC. de IDENT.
3	CREDENCIAL CIVICA	C.F.A.	10385	Sin Traslados.	1.160.783

PARA SER PRESENTADO ANTE LAS AUTORIDADES DE MINISTERIO DE TRABAJO Y SEGURIDAD SOCIAL.=
OBJETO DE LA TRAMITACION (Permanencia en el Cargo)

1 - Consignar con precisión lugar de trabajo o estudio los 10 últimos años.
2 - Consignar con precisión cada domicilio en los últimos 10 años.
3 - Consignar si ha tenido traslados y números anteriores.

Raúl Viña
FIRMA DEL SOLICITANTE

COMISARIA SECCIONAL 12a.

Pase a sus efectos al Departamento 3, de la D. N. I. I.

JUAN VENTURA PERDIGON
COMISARIO

D. N. I. I.-.DEPARTAMENTO Nº 3

DIA	MES	AÑO

Se hace constar que el titular de la presente solicitud registra las siguientes anotaciones en el fichero de esta Dirección

JEF CANELONES CARCEL.

DIRECCION NACIONAL DE INVESTIGACION E INTELIGENCIA
DEPARTAMENTO Nº 3

SIN AMOTACIONES

POR EL JEFE DEPARTAMENTO N.o 3
y por su ausencia

[redacted] ESTEVILLA
SUB-COMISARIO

104519

2173

COMANDANTES
EN JEFE
DE INFORMACION DE DEFENSA

OCOA.
T7 (V)
PC

DEPARTAMENTO	DIA	MES	AÑO
Montevideo	13	11	1978

N.o 2.029.-

- SOLICITUD DE CONSTANCIA DE HABILITACION PARA CARGOS PUBLICOS -

TITULAR	APELLIDO PATERNO: CASCO	APELLIDO MATERNO: CAYULO
	PRIMER NOMBRE: Julio	SEGUNDO NOMBRE: Cesar
PADRE	PRIMER NOMBRE: Berto.	SEGUNDO NOMBRE: Hipólito.
MADRE	PRIMER NOMBRE: Agustina.	SEGUNDO NOMBRE:

FECHA Y LUGAR DE NACIMIENTO	DIA	MES	AÑO	PAIS	LOCALIDAD o PROVINCIA	NACIONALIDAD
	9	12	1953	Uruguay.	Montevideo	Oriental(Casado)

1	**OCUPACION**	1968;hasta 1970,empleado en Bazar "Mitre",Calle entre 25 de Mayo y Piedras,luego hasta 1971,empleado en "CORDOBA S/A,empresa de venta de autos.-Despues hasta 1975,trabajo por su cuenta en ferias etc.,por ultimo hasta la fecha,empleado en O.S.E.(Jefe Intedencia).-
2	**DOMICILIO**	1968;Hasta el año 1977,residio en Jose Bonaparte No.3120,apto.2,Finalmente reside en Leandro Gómez 2488,apto.1.-

3	**CREDENCIAL CIVICA**	SERIE: B.L.A.	NUMERO: 20.177		DOC. de IDENT.	1.294.984.-

PARA SER PRESENTADO ANTE LAS AUTORIDADES DE
OBJETO DE LA TRAMITACION

1 - Consignar con precisión lugar de trabajo o estudio los 10 últimos años.
2 - Consignar con precisión cada domicilio en los últimos 10 años.
3 - Consignar si ha tenido traslados y números anteriores.

Julio Cesar Casco Cayulo
FIRMA DEL SOLICITANTE

COMISARIA SECCIONAL 13o.

Pase a sus efectos al Departamento 3 de la D. N. I. I.

WASHINGTON BELTRAN
COMISARIO

D. N. I. I.- DEPARTAMENTO Nº 3

28 NOV 1978

Se hace constar que el titular de la presente solicitud registra las siguientes

DIRECCION NACIONAL DE INFORMACION E INTELIGENCIA
DEPARTAMENTO Nº 3
FICHERO

anotaciones en el fichero de esta Dirección

SIN ANOTACIONES

p/s Silvar Land Borges
Sub-Comisario

104520

2173

J.P.M. O y M Fórm. 05.342

Fórm.. 670

JUNTA DE COMANDANTES
EN JEFE
SERVICIO DE INFORMACION DE DEFENSA

DEPARTAMENTO	DIA	MES	AÑO
Montevideo	3	7	1978

Nº528.-

- SOLICITUD DE CONSTANCIA DE HABILITACION PARA CARGOS PUBLICOS -

TITULAR	APELLIDO PATERNO: del CAMPO	APELLIDO MATERNO: ALMADA
	PRIMER NOMBRE: MILKA	SEGUNDO NOMBRE: NELLY
PADRE	PRIMER NOMBRE: ATILIO	SEGUNDO NOMBRE: CARECE
MADRE	PRIMER NOMBRE: EULALIA	SEGUNDO NOMBRE: CARECE

FECHA Y LUGAR DE NACIMIENTO	DIA	MES	AÑO	PAIS	LOCALIDAD o PROVINCIA	NACIONALIDAD
	8	10	1927	URUGUAY	MONTEVIDEO	URUGUAYA(SOLTERA)

1	OCUPACION	JEFEde despacho en el Juzgado Ltdo.de 1ra.Instancia en lo Contencioso Administrativo de 2do.Turno,desde julio de 1944 a la fecha.-
2	DOMICILIO	Eduardo Acevedo Nº.1301 apto.15,desde octubre de 1969 a la fecha.- Anterior: Minas Nº.1888 apto.1,desde 1957 a octubre de 1969.-

		SERIE	NUMERO			
3	CREDENCIAL CIVICA	D.F.A.	4242	Traslado(B.E.B. Nº.6291)	DOC. de IDENT.	943.292.-Montevideo

PARA SER PRESENTADO ANTE LAS AUTORIDADES DE OBJETO DE LA TRAMITACION: MINISTERIO DE JUSTICIA,DESEMPEÑANDO EL CARGO DE JEFE DE DESPACHO.-

1 - Consignar con precisión, lugar de trabajo o estudios los 10 últimos años.
2 - Consignar con precisión cada domicilio en los últimos 10 años.
3 - Consignar si ha tenido traslados y números anteriores.

FIRMA DEL SOLICITANTE

COMISARIA SECCIONAL 5ta.-

Pase a sus efectos al Departamento 3 de la D. N. I. I.

COMISARIO

D. N. I. I. — DEPARTAMENTO Nº 3 — MEMORANDUM No. 4563/978.=Inc.=Secc.5ta..= DIA 24 MES JUL. AÑO 978

Se hace constar que el titular de la presente solicitud registra las siguientes anotaciones en el fichero de esta Dirección.

REGISTROS:=DEL CAMPO ALMADA : Milka Nelly Bernarda Rusebio.=
DOCUMENTO:= C.C. "B.E.B" 6291.=
DOMICILIO:= Minas No. 1888,(en 1971).=
ANOTACIONES:=Delegada de mesa de la Unión Popular,PARTIDO GRANDE,Frente del Pueblo Movimiento Independiente 7 de Octubre,en las Elecciones Nacionales== del año 1971.=

7 AGO. 1978

EL JEFE DEL DEPARTAMENTO 3

WASHINGTON SANTOS AGUINAGA
COMISARIO

JUNTA DE COMANDANTES EN JEFE
SERVICIO DE INFORMACION DE DEFENSA
07 AGO. 1978
2173
8388

S.I.D.
J.P.M. O y M F.05342

Form. 670

COMANDANTES HH
N JEFE
INFORMACION DE DEFENSA

DEPARTAMENTO	DIA	MES	AÑO
Montevideo	21	11	978

N.o 2.034.-

- SOLICITUD DE CONSTANCIA DE HABILITACION PARA CARGOS PUBLICOS -

TITULAR	APELLIDO PATERNO: QUINTEROS	APELLIDO MATERNO: BRON
	PRIMER NOMBRE: MIGUEL	SEGUNDO NOMBRE: ANGEL
PADRE	PRIMER NOMBRE: ANGEL (FDO)	SEGUNDO NOMBRE: ANISETO
MADRE	PRIMER NOMBRE: TRINIDAD	SEGUNDO NOMBRE: x x x x x x

FECHA Y LUGAR DE NACIMIENTO	DIA	MES	AÑO	PAIS	LOCALIDAD o PROVINCIA	NACIONALIDAD
	12	10	937	Rep.Or.del Uruguay	Montevideo	Oriental+Viudo.

1	OCUPACION	Del año 1968 a la fecha funcionario de la Administración Nacional de Puertos, como Amarrador.-
2	DOMICILIO	Del año 1968/72 en Belgrano 2963 apto.11.- A la fecha en Calle 3 No. 6089(Millán y Necochea.-)

		SERIE	NUMERO		DOC. de IDENT.	
3	CREDENCIAL CIVICA	AGA	8165.	SIN TRASLADOS.-		863.745.-

POLICIA DE MONTEVIDEO

PARA SER PRESENTADO ANTE LAS AUTORIDADES DE ADMINISTRACION NACIONAL DE PUERTOS.-
OBJETO DE LA TRAMITACION

1 - Consignar con precisión el lugar de trabajo o estudio los 10 últimos años.
2 - Consignar con precisión cada domicilio en los últimos 10 años.
3 - Consignar si ha tenido traslados y números anteriores.

Miguel Quinteros
FIRMA DEL SOLICITANTE

COMISARIA SECCIONAL 13a.

Pase a sus efectos al Departamento 3 de la D. N. I. I.

ERNESTO DARIO ORTEGA.-
SUB COMISARIO ENCARGADO.

D. N. I. I.-.DEPARTAMENTO Nº 3

DIA	MES	AÑO
29	NOV.	1978

Se hace constar que el titular de la presente solicitud registra las siguientes anotaciones en el fichero de esta Dirección

DEPARTAMENTO Nº 3
SIN ANOTACIONES

Silvia Pinto Borges
PA Subcomisario

104522

2173

J.P.M. O y M Fórm. 05.342

Fórm.. 670

DEL XXX ANIVERBARIO DE LA DECLARACION UNIVERSAL DELOS DER CHOS HUMANOS.

JUNTA DE COMANDANTES
EN JEFE
SERVICIO DE INFORMACION DE DEFENSA

F.F.R.

DEPARTAMENTO	DIA	MES	AÑO
Montevideo	12	12	1978

N.o 1375 mmb

- SOLICITUD DE CONSTANCIA DE HABILITACION PARA CARGOS PUBLICOS -

TITULAR	APELLIDO PATERNO: SANCHEZ	APELLIDO MATERNO: GARCIA
	PRIMER NOMBRE: Ricardo	SEGUNDO NOMBRE: ///////
PADRE	PRIMER NOMBRE: Ricardo	SEGUNDO NOMBRE: //////
MADRE	PRIMER NOMBRE: Dolores	SEGUNDO NOMBRE: ///////

FECHA Y LUGAR DE NACIMIENTO	MES	DIA	AÑO	PAIS	LOCALIDAD o PROVINCIA	NACIONALIDAD
	1	15	1931	Uruguay	Montevideo	uruguayo,sliter

1	**OCUPACION**	1968 a 1980 Dirección de Crédito Público,desde 1970 a la fecha trabaja en el Bco Central del Uruguay, cargo(encargado)
2	**DOMICILIO**	1968 a 1974 Enrique Martinez Nr. 1461, desde 1974 a la fecha Grmán Barbato Nro.1382 apto 801.-

		SERIE	NUMERO		DOC. de IDENT.
3	CREDENCIAL CIVICA	BQA	6547	Montevideo	645.364 Mdeo.

Traslado a Serie Nro. AHA4587

PARA SER PRESENTADO ANTE LAS AUTORIDADES DE BANCO CENTRAL DEL URUGUAY
OBJETO DE LA TRAMITACION

1 - Consignar con precisión, lugar de trabajo o estudio los 10 últimos años.
2 - Consignar con precisión cada domicilio en los últimos 10 años.
3 - Consignar si ha tenido traslados y números anteriores.

Ricardo Sanchez Garcia
FIRMA DEL SOLICITANTE

COMISARIA SECCIONAL 3ra

Pase a sus efectos al Departamento 3 de la D. N. I. I.

EDUARDO RODRIGUEZ SUAREZ.-
COMISARIO

D. N. I. I. - DEPARTAMENTO Nº 3

DIA	MES	AÑO
13	1	79

Se hace constar que el titular de la presente solicitud registra las siguientes anotaciones en el fichero de esta Dirección

SIN ANOTACIONES

Silvia Lopez Borges
Sub-Comisario

RA

2173

104523

S.I.D.
J.P.M. O y M Fórm. 05.342

Fórm. 670

JUNTA DE COMANDANTES
EN JEFE
SERVICIO DE INFORMACION DE DEFENSA

DEPARTAMENTO	DIA	MES	AÑO
Montevideo	22	8	1978

Nº 820 CADO

- SOLICITUD DE CONSTANCIA DE HABILITACION PARA CARGOS PUBLICOS -

TITULAR	APELLIDO PATERNO: [illegible]	APELLIDO MATERNO: [illegible]
	PRIMER NOMBRE: [illegible]	SEGUNDO NOMBRE: [illegible]
PADRE	PRIMER NOMBRE: [illegible]	SEGUNDO NOMBRE: [illegible]
MADRE	PRIMER NOMBRE: [illegible]	SEGUNDO NOMBRE: [illegible]

FECHA Y LUGAR DE NACIMIENTO	DIA	MES	AÑO	PAIS	LOCALIDAD o PROVINCIA	NACIONALIDAD Y ESTADO CIVIL
	21	9	1948	uruguay	Montevideo	oriental/casado

1 OCUPACION

Actual: Medico en Sanatorio Banco de Seguros desde el mes 9 de 1976
Anterior: Año 1969 estudiante en facultad de Medicina y a su vez empleado de la misma partir años 1970 y hasta 1976

2 DOMICILIO

Avda Montevideo de Larrañaga Nro. 2124 Ap. 2 desde 1948.-

3 CREDENCIAL CIVICA	SERIE	NUMERO		DOC. de IDENT.
	A.V.A.	14 668	Montevideo	1.102 375

PARA SER PRESENTADO ANTE LAS AUTORIDADES DE OBJETO DE LA TRAMITACION Secretaria Banco de Seguros donde posee el cargo de Practicante de Médico.-

1 - Consignar con precisión, lugar de trabajo o estudios los 10 últimos años.
2 - Consignar con precisión cada domicilio en los últimos 10 años.
3 - Consignar si ha tenido traslados y números anteriores.

FIRMA DEL SOLICITANTE

COMISARIA SECCIONAL — Se eleva a la Dirección de Investigaciones.

JESUS [illegible] CASTRO FASTOSO
COMISARIO

LOCALIDAD: FECHA:

DIRECCION DE INVESTIGACIONES

CIUDAD	DIA	MES	AÑO

Se hace constar que el titular de la presente solicitud registra las anotaciones, en el fichero de esta Dirección, que se adjuntan en el Numerado Simple Nº .....

EL DIRECTOR DE INVESTIGACIONES

.....

D. N. I. I. DEPARTAMENTO Nº 3

CIUDAD	DIA	MES	AÑO

104524

CON ANOTACIONES

Se hace constar que el solicitante registra en el fichero de esta Dirección, las anotaciones que se adjuntan en Numerado Simple Nº Memo.6720.sm.

EL JEFE DEL DEPARTAMENTO Nº 3

EL JEFE DEL DEPARTAMENTO 3

WASHINGTON DOS SANTOS AGUINAGA

SERVICIO DE INFORMACION DE DEFENSA
SET 1979
Fecha de Entrada
Fecha de Salida
Pasa a
Ha de Identificarse

2173

DIRECCION NACIONAL DE
INFORMACION E INTELI-
GENCIA.DEPARTAMENTO 3.

CORRESPONDE A LA SOLICITUD DE CONSTANCIA DE HABILITACION PARA CARGOS PUBLICOS Nº 820 DE LA SECC. 5ta. DE JEF.POLICIA DE MONTEVIDEO.

MEMORANDUM DE INFORMACION Nº 6720 /978 sm.

REFERENTE A. ROMPONI LACOSTA, Omar Carlos.-

REGISTRAMOS: ROMPANI LACOSTA, Omar Carlos.-

DOMICILIO : Carapé Nro. 2124.-(en 1971/78).-

DOCUMENTOS: CI. Nº 1.102.375-DPTO. _____ C.C. A.V.A. 14.668.

PROF.U OCUPACION: No se registran

DATOS PERSONALES: Nacido el 21/IX/948, en Montevideo, hijo de Omar y de María.-

ANOTACIONES: 21/4/976.-Delegado de Mesa del P.Socialista, en las elecciones nacionales de 1971, Circuito Nro.374 (Maldonado 2116), lista 90- 190.-Idem Circuito 388.-15/I/977.-Según Diario Oficial Nro. 19924 de fecha 7/I/977, se le designa como practicante interno del Ministerio de Salud Pública y Facultad de Medicina.-9/I/78. Solicita en Sec. 9na.Constancia sobre anotaciones en Ficheros Policiales de Inteligencia, Form.1.748, expidiéndosele Categoría "C".-

EL JEFE DEL DEPARTAMENTO 3
WASHINGTON DOS SANTOS AGUINAGA
SUB-COMISARIO

104524

2173

...L SESQUICENTENARIO DE LA POLICI...

...UNTA DE COMANDANTES
EN JEFE
SERVICIO DE INFORMACION DE DEFENSA

DEPARTAMENTO	DIA	MES	AÑO
SAN JOSE.-	22	2	1979

Nº 2...7

S/14 - SOLICITUD DE CONSTANCIA DE HABILITACION PARA CARGOS PUBLICOS -

TITULAR	DIAZ.- (APELLIDO PATERNO)		GASCO.- (APELLIDO MATERNO)	
	JULIO.- (PRIMER NOMBRE)		CESAR.- (SEGUNDO NOMBRE)	
PADRE	ORTELIO.- (PRIMER NOMBRE)		------ (SEGUNDO NOMBRE)	
MADRE	BERNARDINA.- (PRIMER NOMBRE)		------ (SEGUNDO NOMBRE)	

FECHA Y LUGAR DE NACIMIENTO	DIA	MES	AÑO	PAIS	LOCALIDAD o PROVINCIA	NACIONALIDAD Y ESTADO CIVIL
	29	3	1934	R.O.del URUGUAY.	DPTO.CANELONAS.-	ORIENTAL, VIUDO.-

1	**OCUPACION**	Desde el año 1953 empleado del MSP (Colonia Etchepare)Guardián.-
2	**DOMICILIO**	Desde su nacimiento en Villa Ituzaingó Dpto.de San José.-

		SERIE	NUMERO			
3	**CREDENCIAL CIVICA**	CDA	3603	------	**DOC. de IDENT.**	156.224 Canelones

PARA SER PRESENTADO ANTE LAS AUTORIDADES DE MSP.-
OBJETO DE LA TRAMITACION Habérselo solicitado.-

1 - Consignar con precisión, lugar de trabajo o estudios los 10 últimos años.
2 - Consignar con precisión cada domicilio en los últimos 10 años.
3 - Consignar si ha tenido traslados y números anteriores.

Julio Cesar Díaz Gasco
FIRMA DEL SOLICITANTE
JULIO C.DIAZ GASCO.-

COMISARIA SECCIONAL 8va. ~~Se eleva a la Dirección de Investigaciones.~~

COMISARIA 8va. POLICIA JOSE L. RODRIGUEZ

LOCALIDAD: VILLA RODRIGUEZ.- **FECHA:** 22/2/79.-

Se eleva al señor Jefe de Policía a sus efectos.-

Carlos R. Frontan
COMISARIO
CLOVIS R.FRONTAN.-
Of.Ppal.Egdo.-

DIRECCION DE INVESTIGACIONES	CIUDAD	DIA	MES	AÑO

Se hace constar que el titular de la presente solicitud registra las anotaciones, en el fichero de esta Dirección, que se adjuntan en el Numerado Simple Nº .....

EL DIRECTOR DE INVESTIGACIONES

.....

D. N. I. I. DEPARTAMENTO Nº 3	104525	CIUDAD	DIA	MES	AÑO
		30 ABR.		1979	

DEPARTAMENTO Nº 3 DIRECCION DE INVESTIGACIONES ESTADO Y ANEXOS

SIN ANOTACIONES

EL JEFE DEL DEPARTAMENTO Nº 3

.....

Se hace constar que el solicitante registra en el fichero de esta Dirección, las anotaciones que se adjuntan en el Numerado Simple Nº .....

POR EL JEFE DEL DEPARTAMENTO N.º 3
y por su ord.
2178
Benito G... EZ EGNILLA
S/J - SARGENTO

A DE COMANDANTES
EN JEFE
VICIO DE INFORMACION DE DEFENSA

DEPARTAMENTO	DIA	MES	AÑO
~~Montevideo~~	~~21~~	~~11~~	~~1978~~

N.o ~~1.351.jpl~~

- SOLICITUD DE CONSTANCIA DE HABILITACION PARA CARGOS PUBLICOS -

TITULAR	APELLIDO PATERNO: SAGRADA DE COLUCCI	APELLIDO MATERNO: CALLE
	PRIMER NOMBRE: ~~NORA~~ ANA	SEGUNDO NOMBRE: ~~[illegible]~~
PADRE	PRIMER NOMBRE: ~~ARMANDO (FALLECIDO)~~	SEGUNDO NOMBRE: ~~OSCAR~~
MADRE	PRIMER NOMBRE: ~~AURORA~~	SEGUNDO NOMBRE: ~~[illegible]~~

FECHA Y LUGAR DE NACIMIENTO	DIA	MES	AÑO	PAIS	LOCALIDAD o PROVINCIA	NACIONALIDAD
	4	7	1936	URUGUAY	MONTEVIDEO	ORIGINAL NACIDA

1	**OCUPACION**	Del año 1968 a la fecha en la Intendencia Municipal de Montevideo, Cargo Sub Directora Departamento de Planeamiento Urbano y Cultural.
2	**DOMICILIO**	Del año 1968 a el año 1970 en Jacinto Vera 3577.; y del año 1970 a la fecha en Calle Nº7.- 2333 casi Maximo Tajes.-

		SERIE	NUMERO		DOC. de IDENT.	
3	**CREDENCIAL CIVICA**	B.P.A.	7636	Siete mil seiscientos, veintiseis.-		744.306.-

PARA SER PRESENTADO ANTE LAS AUTORIDADES DE INTENDENCIA MUNICIPAL DE MONTEVIDEO
OBJETO DE LA TRAMITACION PERMANENCIA EN EL CARGO.-

1 - Consignar con precisión lugar de trabajo o estudio los 10 últimos años.
2 - Consignar con precisión cada domicilio en los últimos 10 años.
3 - Consignar si ha tenido traslados y números anteriores.

FIRMA DEL SOLICITANTE

COMISARIA SECCIONAL 14a.

Pase a sus efectos al Departamento 3 de la D. N. I. I.

JOSE PAZZOLO ROBATTO
COMISARIO

D. N. I. I. DEPARTAMENTO Nº 3

DIA	MES	AÑO
5	DIC.	978

DIRECCION NACIONAL de INFORMACIONES e INTELIGENCIA
DEPARTAMENTO Nº 3
SIN ANOTACIONES

Se hace constar que el titular de la presente solicitud registra las siguientes anotaciones en el fichero de esta Dirección

104526

POR EL JEFE DEL DEPARTAMENTO N.o 3
y por su orden

Benito GONZALEZ BONILLA
SUB - COMISARIO

2173

I.P.M. O y M Fórm. 05.342

Fórm.. 670

NTA DE COMANDANTES
EN JEFE
SERVICIO DE INFORMACION DE DEFENSA

DEPARTAMENTO	DIA	MES	AÑO
MONTEVIDEO	16	11	1978

N.o 3181 dnii

- SOLICITUD DE CONSTANCIA DE HABILITACION PARA CARGOS PUBLICOS -

TITULAR	APELLIDO PATERNO: STOLOVICH	APELLIDO MATERNO: ROTRAN
	PRIMER NOMBRE: Enrique	SEGUNDO NOMBRE: XXXXXXXXXX
PADRE	PRIMER NOMBRE: Maximo	SEGUNDO NOMBRE: XXXXXXXXX
MADRE	PRIMER NOMBRE: Cecilia	SEGUNDO NOMBRE: XXXXXXXXX

FECHA Y LUGAR DE NACIMIENTO	DIA	MES	AÑO	PAIS	LOCALIDAD o PROVINCIA	NACIONALIDAD
	23	2	1928	URUGUAY	MONTEVIDEO	oriental casado

1	**OCUPACION**	1968 a 1978 Universidad del Trabajo, Administrador Delegado
2	**DOMICILIO**	1968 a 1978 Gabriel Pereyra No.3114 Apto.103

		SERIE	NUMERO			
3	CREDENCIAL CIVICA	B K A	7237	siete dos tres siete	DOC. de IDENT.	510.620

PARA SER PRESENTADO ANTE LAS AUTORIDADES DE U.T.U.
OBJETO DE LA TRAMITACION Permanencia

1 - Consignar con precisión lugar de trabajo o estudio los 10 últimos años.
2 - Consignar con precisión cada domicilio en los últimos 10 años.
3 - Consignar si ha tenido traslados y números anteriores.

FIRMA DEL SOLICITANTE

COMISARIA SECCIONAL

Pase a sus efectos al Departamento 3 de la D. N. I. I.

CARLOS GATTI LICIARDI
COMISARIO

D. N. I. I. DEPARTAMENTO Nº 3

OBRE. 1978

Se hace constar que el titular de la presente solicitud registra las siguientes anotaciones en el fichero de esta Dirección

DIRECCION NACIONAL de INFORMACION e INTELIGENCIA
DEPARTAMENTO Nº. 3
SIN ANOTACIONES

104527

POR EL JEFE DEL DEPARTAMENTO N.o 3
y por su orden

Benito GONZALEZ BONILLA
SUB-COMISARIO

JUNTA DE COMANDANTES EN JEFE
SERVICIO DE INFORMACION DE DEFENSA
SECRETARIA
Fecha de Entrada
Fecha de Salida
Pasa a
Nº de Identificacion

2173

J.P.M. O y M Fórm. 05.342

Fórm.. 670

...A DE COMANDANTES
EN JEFE
SERVICIO DE INFORMACION DE DEFENSA

DEPARTAMENTO	DIA	MES	AÑO
MONTEVIDEO	10	12	1978

N.o 4.231.jmo.-

- SOLICITUD DE CONSTANCIA DE HABILITACION PARA CARGOS PUBLICOS -

	APELLIDO PATERNO	APELLIDO MATERNO
TITULAR	MARTINS	SERVETTO
	PRIMER NOMBRE	SEGUNDO NOMBRE
	Horacio	
PADRE	PRIMER NOMBRE	SEGUNDO NOMBRE
	Roberto	Rafael.-
MADRE	PRIMER NOMBRE	SEGUNDO NOMBRE
	Aurelia.	-

FECHA Y LUGAR DE NACIMIENTO	DIA	MES	AÑO	PAIS	LOCALIDAD o. PROVINCIA	NACIONALIDAD
	1	9	1913	URUGUAY	San José	Oriental casado.-

1 OCUPACION 1968 a la fecha en Ancap como Jefe de Secretaría Técnica Adminstrativa

2 DOMICILIO 1968 a la fecha en G.Pereira 3261 apto 901.-

3 CREDENCIAL CIVICA	SERIE	NUMERO		DOC. de IDENT.
	AXA	6579	seis cinco siete nueve	622.244.-
	KBA	11548	uno uno cinco cuatro ocho	
	AIB	5099	cinco cero nueve nueve	

PARA SER PRESENTADO ANTE LAS AUTORIDADES DE ANCAP.-
OBJETO DE LA TRAMITACION Permanencia.-

1 - Consignar con precisión lugar de trabajo o estudio los 10 últimos años.
2 - Consignar con precisión cada domicilio en los últimos 10 años.
3 - Consignar si ha tenido traslados y números anteriores.

FIRMA DEL SOLICITANTE

COMISARIA SECCIONAL 10a.-

Pase a sus efectos al Departamento 3 de la D. N. I. I.

WILSON CHARES ARRUDES
COMISARIO

D. N. I. I.- DEPARTAMENTO Nº 3

DIA	MES	AÑO
17	ENE.	1979

Se hace constar que el titular de la presente solicitud registra las siguientes anotaciones en el fichero de esta Dirección

DEPARTAMENTO N°. 3

SIN ANOTACIONES

104528

29 ENE. 1979
Pasa a
Ns de identificacion

POR EL JEFE DEL DEPARTAMENTO N.o 3
y por su orden

Benito GONZALEZ BONILLA
SUB - COMISARIO

2173

"AÑO DEL SESQUICENTENARIO DE LA POLICIA"

JUNTA DE COMANDANTES
EN JEFE
SERVICIO DE INFORMACION DE DEFENSA

DEPARTAMENTO	DIA	MES	AÑO
Montevideo	12	3	1979

N.o130.-jchf.-
(ciento treinta.)

- SOLICITUD DE CONSTANCIA DE HABILITACION PARA CARGOS PUBLICOS -

TITULAR	APELLIDO PATERNO: COTIGNOLA de MARQUEZ	APELLIDO MATERNO: GARCIA
	PRIMER NOMBRE: Rafaela	SEGUNDO NOMBRE: .=.=.=.=.=.=.=.=.=.=.=
PADRE	PRIMER NOMBRE: Antonio	SEGUNDO NOMBRE: Ignacio
MADRE	PRIMER NOMBRE: Tomasa	SEGUNDO NOMBRE: .=.=.=.=.=.=.=.=.=.=.=

FECHA Y LUGAR DE NACIMIENTO	DIA	MES	AÑO	PAIS	LOCALIDAD o PROVINCIA	NACIONALIDAD
	29	10	1955	URUGUAY	Montevideo	Oriental, casada de 23 años.-

1	**OCUPACION**	Del año 1968 al 71 Secundaria en el Liceo Madre Ana en Av.Sayago casi Ariel, del año 1972 al 73 efectuó un curso de Administración en la Escuela de comercio de la Universidad del Trabajo en Av.18 de Julio y J. Eduardo Acevedo, del año 73 al 74 Estudió comercio en la Academia PITMAN en Av.Agraciada y Tembetá, del año 74 al 75 en A.F.E. como empleada con el cargo grado 22, y del año 75 a la fecha en U.T.U. como Auxiliar 4to. desempeñando sus funciones en centro Docente colón en cno.colman Nº.5274 y Av.Garzón.-
2	**DOMICILIO**	Del año 1969 al 74 en Guttemberg Nº.6265 y de esa fecha a la actual en la calle Pinta Nº.2050.-

		SERIE	NUMERO			
3	**CREDENCIAL CIVICA**	B.R.A.	25.851	Sin traslado.-	**DOC. de IDENT.**	Nº. 1.388.135.-

PARA SER PRESENTADO ANTE LAS AUTORIDADES DE La Universidad del Trabajo del Uruguay.-
MOTIVO DE LA TRAMITACION Para permanencia en el cargo.-

1 - Consignar con precisión lugar de trabajo o estudio los 10 últimos años.
2 - Consignar con precisión cada domicilio en los últimos 10 años.
3 - Consignar si ha tenido traslados y números anteriores.

Rafaela Cotignola de Marquez
FIRMA DEL SOLICITANTE

JUZGADO DE MONTEVIDEO SECCIONAL 22a.

COMISARIA SECCIONAL 22a.-

Pase a sus efectos al Departamento 3 de la D. N. I. I.

Carlos A. Gatti
CARLOS A. GATTI LICIARDI
COMISARIO

D. N. I. I. DEPARTAMENTO Nº 3

DIA 24 MES ABR. AÑO 1979

Se hace constar que el titular de la presente solicitud registra las siguientes anotaciones en el fichero de esta Dirección

DIRECCION NACIONAL DE INFORMACIONES DEPARTAMENTO Nº. 3

SIN ANOTACIONES

104529

POR EL JEFE DEL DEPARTAMENTO N.o 3
por su orden

Benito GONZALEZ BONILLA
SUB COMISARIO
C. 2173

J.P.M. O y M Fórm. 05.342

Fórm.. 670

JUNTA DE COMANDANTES
EN JEFE
SERVICIO DE INFORMACION DE DEFENSA

DEPARTAMENTO	DIA	MES	AÑO
Montevideo	6	2	979

N.o 777. c

- SOLICITUD DE CONSTANCIA DE HABILITACION PARA CARGOS PUBLICOS -

TITULAR	APELLIDO PATERNO: QUINTANS	APELLIDO MATERNO: VARUZZI
	PRIMER NOMBRE: JORGE	SEGUNDO NOMBRE: ELIAS
PADRE	PRIMER NOMBRE: ELIAS (fall)	SEGUNDO NOMBRE: -----
MADRE	PRIMER NOMBRE: JUANA	SEGUNDO NOMBRE: ROSA

FECHA Y LUGAR DE NACIMIENTO	DIA	MES	AÑO	PAIS	LOCALIDAD o PROVINCIA	NACIONALIDAD
	12	1	948	R.O.del Uruguay	Montevideo	Oriental+Casado.

1	**OCUPACION**	1969 en Intendencia Municipal de Montevideo.como auxiliar.-
2	**DOMICILIO**	1969 1973 en Marcelino Sosa Nº 2759.- A la fecha en Rivera Indarte Nº 4386 apto.6.-

3	**CREDENCIAL CIVICA**	SERIE: BMA	NUMERO: 19.414.-	SIN TRASLADOS	**DOC. de IDENT.**	1:161.303.-

PARA SER PRESENTADO ANTE LAS AUTORIDADES DE INTENDENCIA MUNICIPAL DE MONTEVIDEO.-
OBJETO DE LA TRAMITACION

1 - Consignar con precisión lugar de trabajo o estudio los 10 últimos años.
2 - Consignar con precisión cada domicilio de los últimos 10 años.
3 - Consignar si ha tenido traslados y números anteriores.

X _____
FIRMA DEL SOLICITANTE

COMISARIA SECCIONAL Urbana.

Pase a sus efectos al Departamento 3 de la D. N. I. I.

JESUS MARIA ROCHA SILVA
COMISARIO

D. N. I. I..-.DEPARTAMENTO Nº 3

DIA	MES	AÑO
24	MAR.	1973

Se hace constar que el titular de la presente solicitud registra las siguientes anotaciones en el fichero de esta Dirección

DIR. RAL de INFORMACION e INTELIGENCIA — DEPARTAMENTO Nº 3 — SEC. CONS. NAC. C. PUBLICO

EL JEFE DEL DEPARTAMENTO 3

WASHINGTON DOS SANTOS AGUINAGA
SUB-OFICIAL

CON ANOTACIONES

104530

73

"AÑO DEL SESQUICENTENARIO DE LA POLICIA"

DIRECCION NACIONAL DE INFORMACION E INTELIGENCIA — DPTO. Nº 3

DIR. NAL. de INFORMACION e INTELIGENCIA — DEPARTAMENTO Nº 3 — SEG. COMUNAL Y PUBLICO

CORRESPONDE AL FORMULARIO Nº 777.Secc.19a.6/2/79.

MEMORANDUM Nº 9614/79/mam.-

REFERENTE A: QUINTANS VARUZZI, Jorge Elías

REGISTRAMOS QUINTANS VARUZZI, Jorge Elías

DOCUMENTO / S: CI. 1.161.303

DOMICILIO: Rivera Indarte 4386 Ap. 6 en 1975.-

OTROS DATOS: Oriental, casado, de 27 años en 1975, concubino de Amanda Medina Martinez.-Sereno de EFCSA de vigilancia.-

ANOTACIONES: 8/X/75: Detenido el 29/9/75 por personal del D-4 en averiguación sobre una reunión clandestina de personal del Frigorífico EFCSA para tomar decisión sobre un paro de brazos caídos. Expresa ignorar todo lo concerniente a ello.-Posee antecedentes por "Apropiación indebida.-Ver P. de N. de la DNII del 30/9/75.-9/X/75: Con fecha 30/9/75 fué entregado a la Sec. 1ra. en virtud de estar requerido por "Hurto" por dicha Seccional, según BOD Nº 23.609.-

EL JEFE DEL DEPARTAMENTO 3

WASHINGTON DOS SANTOS AGUINAGA
SUB - COMISARIO

104530

2173

...DE COMANDANTES
...EN JEFE
SERVI... DE INFORMACION DE DEFENSA

DEPARTAMENTO	DIA	MES	AÑO
Montevideo	6	2	979

N.o 786. cwp.-

- SOLICITUD DE CONSTANCIA DE HABILITACION PARA CARGOS PUBLICOS -

TITULAR	APELLIDO PATERNO: FERNANDEZ	APELLIDO MATERNO: QUIJANO
	PRIMER NOMBRE: JUAN	SEGUNDO NOMBRE: ANTONIO
PADRE	PRIMER NOMBRE: PEDRO (fall)	SEGUNDO NOMBRE: PANTALEON
MADRE	PRIMER NOMBRE: VIRGINIA	SEGUNDO NOMBRE: --------

FECHA Y LUGAR DE NACIMIENTO	DIA	MES	AÑO	PAIS	LOCALIDAD o PROVINCIA	NACIONALIDAD
	8	2	929	R.O.del Uruguay	Durazno	Oriental+Casado.

1	**OCUPACION**	1969 a la fecha en Ministerio de Salud Pública.-Enfermero.-
2	**DOMICILIO**	1969 a la fecha en Adolfo Rodriguez Nº 5170.-

		SERIE	NUMERO			
3	**CREDENCIAL CIVICA**	BUB	10.247.-	SIN TRASLADOS.-	**DOC. de IDENT.**	624.333.-

PARA SER PRESENTADO ANTE LAS AUTORIDADES DE MINISTERIO DE SALUD PUBLICA.-
OBJETO DE LA TRAMITACION

1 - Consignar con precisión lugar de trabajo o estudio los 10 últimos años.
2 - Consignar con precisión cada domicilio de los últimos 10 años.
3 - Consignar si ha tenido traslados y números anteriores.

X Juan Antonio Fernandez
FIRMA DEL SOLICITANTE

COMISARIA SECCIONAL 25na.

A sus efectos al Departamento 3 de la D. N. I. I.

JESUS MARIA ROCHA SILVA
COMISARIO

D. N. I. I.-.DEPARTAMENTO Nº 3

1 DIA 14 MES MAR. AÑO 1979

Se hace constar que el titular de la presente solicitud registra las siguientes anotaciones en el fichero de esta Dirección

CON ANOTACIONES

EL JEFE DEL DEPARTAMENTO 3
WASHINGTON DOS SANTOS AGUINAGA
SUB-COMISARIO

104531

2173

DEPARTAMENTO Nº. 3

"AÑO DEL SESQUICENTENARIO DE LA POLICIA".-

CORRESPONDE AL FORMULARIO Nº 786/979/S-19a.-

MEMORANDUM Nº 8358/979/mdt.-

REGISTRAMOS:- FERNANDEZ QUIJANO Juan Antonio.-
DOCUMENTO:- C. Cívica BUB Nº 10.247.-
OCUPACION:- Salud Pública.-
DOMICILIO:- Adolfo Rodríguez Nº 5170 (Sayago).-
CARECE OTROS DATOS.-
ANOTACIONES:- Trabaja en Contralor de Medicamentos, e integrante del Consejo Directivo de la Federación de Funcionarios de Salud Pública, por el período 1967/69.- "El Popular" del 19/I/969, pág.11:- Informa que ocupa el cargo de Vice-Presidente de la Federación de Funcionarios de Salud Pública.- 4/IX/969:- Participó en el 1er. Congreso de la C.N.T. realizado en el Palacio Peñarol entre el 15 y 18 de mayo de 1969, integrando la Com. de "Relaciones Internacionales".-

EL JEFE DEL DEPARTAMENTO 3

WASHINGTON DOS SANTOS AGUINAGA
SUB - COMISARIO

104531

2173

JUNTA DE COMANDANTES
EN JEFE
SERVICIO DE INFORMACION DE DEFENSA

DEPARTAMENTO	DIA	MES	AÑO
Montevideo	9	2	979

- SOLICITUD DE CONSTANCIA DE HABILITACION PARA CARGOS PUBLICOS -

TITULAR	APELLIDO PATERNO: RODRIGUEZ	APELLIDO MATERNO: GIACOMAZZI
	PRIMER NOMBRE: ENRIQUE	SEGUNDO NOMBRE: MANUEL
PADRE	PRIMER NOMBRE: MANUEL (fall)	SEGUNDO NOMBRE: ------
MADRE	PRIMER NOMBRE: ERMELINDA	SEGUNDO NOMBRE: ANTONIA

FECHA Y LUGAR DE NACIMIENTO	DIA	MES	AÑO	PAIS	LOCALIDAD o PROVINCIA	NACIONALIDAD
	30	6	930	R.O.del Uruguay	Montevideo	Oriental+Casado.

1	OCUPACION	1969 a la fecha en Ministerio de Salud Pública.como auxiliar de servicio.-
2	DOMICILIO	1969 a la fecha en Emilio Romero Nº 917.-

		SERIE	NUMERO			
3	CREDENCIAL CIVICA	BJB	6940.-	SIN TRASLADOS.-	DOC. de IDENT.	641.003.-

PARA SER PRESENTADO ANTE LAS AUTORIDADES DE OBJETO DE LA TRAMITACION MINISTERIO DE SALUD PUBLICA.-

1 - Consignar con precisión lugar de trabajo o estudio los 10 últimos años.
2 - Consignar con precisión cada domicilio de los últimos 10 años.
3 - Consignar si ha tenido traslados y números anteriores.

X Enrique Rodriguez
FIRMA DEL SOLICITANTE

POLICIA DE MONTEVIDEO COMISARIA SECCIONAL 18ª

COMISARIA SECCIONAL 18ª

Pase a sus efectos al Departamento 3 de la D. N. I. I.

JESUS MARIA ROCHA SILVA
COMISARIO

D. N. I. I.-.DEPARTAMENTO Nº 3

DIA	MES	AÑO
14	MAR.	1979

Se hace constar que el titular de la presente solicitud registra las siguientes anotaciones en el fichero de esta Dirección

DEPTAL. de INFORMACION e INTELIGENCIA
DEPARTAMENTO 3
SEC. GRLS HAD C PUBLICO

EL JEFE DEL DEPARTAMENTO 3

WASHINGTON DOS SANTOS AGUINAGA
SUB-COMISARIO

CON ANOTACIONES

2173

104532

J.P.M. O y M Fórm. 05.342

Fórm. . 670

"AÑO DEL SESQUICENTENARIO DE LA POLICIA"

DIRECCION NACIONAL DE INFORMACION E INTELIGENCIA — DPTO. Nº 3

CORRESPONDE AL FORMULARIO Nº 844/979/S-19.

MEMORANDUM Nº 9758/79 nom

REFERENTE A: RODRIGUEZ GIACOMAZZI: Enrique Manuel

REGISTRAMOS RODRIGUEZ GIACOMAZZI: Enrique Manual

DOCUMENTO / S: C.I. 641.003 - B.J.B. 6940 (c.cív.)

DOMICILIO: Juan Paullier Nº 2097 - Emilio Romero 917 en 1971

OTROS DATOS: Nacido en la 12a.Sec.Jud.de Montevideo, 30 de junio de 1930; hijo de Manuel y Ermelinda Antonia; ocupación: Salud Pública.-

ANOTACIONES: 21/4/967: "EL POPULAR",pag.11: funcionario del Hospital Pedro Visca.-Integrante del Consejo Directivo de la Federácion de Funcionarios de Saldu Pública, por el período 1967/79.- 5/9/971: Detenido por D-6, se establece que en la fecha el titular fu detenido por existir información de que estaría vinculado con el homicidio de los guardias de la Republicana Willer Daniel Soto Romero y Nelson Lima Gutierrez,ultimados en el Hospital Pedro Visca.-Se le practicó una inspección domiciliaria con resultado negativo.-Interrogado manifestó no haber estado presente cuando se cometió el homicidio y no haber visto ni óido nada que puediera esclarecer el doble crimen cometido.-El Sr. Juez de Instrucción de ler.Turno dispuso que recobrara la libertad.-

EL JEFE DEL DEPARTAMENTO 3

WASHINGTON DOS SANTOS AGUINAGA
SUB - COMISARIO

104532

173

JUNTA DE COMANDANTES
EN JEFE
SERVICIO DE INFORMACION DE DEFENSA

"AÑO DEL SESQUICENTENARIO DE LA POLICIA"

DEPARTAMENTO	DIA	MES	AÑO
Montevideo	13	2	979

N.o 894.abm.-

- SOLICITUD DE CONSTANCIA DE HABILITACION PARA CARGOS PUBLICOS -

TITULAR	APELLIDO PATERNO: REGIS	APELLIDO MATERNO: RAFFAGLIO
	PRIMER NOMBRE: ALBERTO	SEGUNDO NOMBRE: OSVALDO
PADRE	PRIMER NOMBRE: JOSE (FLO)	SEGUNDO NOMBRE: ALBERTO
MADRE	PRIMER NOMBRE: MARIA	SEGUNDO NOMBRE: ELENA

FECHA Y LUGAR DE NACIMIENTO	DIA	MES	AÑO	PAIS	LOCALIDAD o PROVINCIA	NACIONALIDAD
	14	12	946	Rep.O.del Uruguay	Montevideo	Oriental+Soltero.

1 OCUPACION: Del año 1969/73 empleado en Fca. de Productos Higienicos, ubicada en Conciliación y Dionicio Coronel,como Peón.- A la fecha en Administración Nacional de Puertos,como Guinchero.-

2 DOMICILIO: Del año 1969 a la fecha en Martín Berinduague 334.-

3 CREDENCIAL CIVICA	SERIE	NUMERO		DOC. de IDENT.
	BUB	17.207.	SIN TRASLADOS.-	1.093.522.-

PARA SER PRESENTADO ANTE LAS AUTORIDADES DE OBJETO DE LA TRAMITACION: ADMINISTRACION NACIONAL DE PUERTOS.-

1 - Consignar con precisión lugar de trabajo o estudio los 10 últimos años.
2 - Consignar con precisión cada domicilio en los últimos 10 años.
3 - Consignar si ha tenido traslados y números anteriores.

Alberto O. Regis
FIRMA DEL SOLICITANTE

COMISARÍA SECCIONAL 19a.

Pase a sus efectos al Departamento 3 de la D. N. I. I.

JESUS MARIA ROCHA SILVA.-
COMISARIO

D. N. I. I.-.DEPARTAMENTO Nº 3

DIA	MES	AÑO
4	MAR.	1979

Se hace constar que el titular de la presente solicitud registra las siguientes anotaciones en el fichero de esta Dirección

WASHINGTON DOS SANTOS AGUINAGA
SUB-COMISARIO

104533

2173

J.P.M. O y M Fórm. 05.342

Fórm.. 670

"AÑO DEL SESQUICENTENARIO DE LA POLICIA"

CORRESPONDE A FORM.Nº 894. Secc.19a.13/2/79.

MEMORANDUM 8636/79.DOC.

REGISTRAMOS:REGIS RAFFAGLIO, Alberto Osvaldo.

DOCUMENTO: C.C.: BUBA 17207

DOMICILIO: Berinduague 334 en 1971.

OTROS DATOS: Carece.

ANOTACIONES : 3/8/76: Delegado de mesa del Frente del Pueblo, Patria Grande, Mov.Indep.7 de octubre, en las Elecciones Nacionales de 1971, Circuito 2370. (V.Basagoiti 3921) listas 9988-988-1811-77.- (6)

EL JEFE DEL DEPARTAMENTO 3

WASHINGTON DOS SANTOS AGUINAGA
SUB-COMISARIO

104533

2173

" AÑO DEL SESQUICENTENARIO DE LA POLICIA "

JUNTA DE COMANDANTES
EN JEFE
SERVICIO DE INFORMACION DE DEFENSA

DEPARTAMENTO	DIA	MES	AÑO
Montevideo	13	2	979

N.o 908. cwp.-

- SOLICITUD DE CONSTANCIA DE HABILITACION PARA CARGOS PUBLICOS -

	PRIMER NOMBRE	SEGUNDO NOMBRE	APELLIDO PATERNO	APELLIDO MATERNO
TITULAR	RAFAEL	TELMO	ALO	REVELLO
PADRE	RAFAEL (fall)	TELMO		
MADRE	LAURA	-----		

FECHA Y LUGAR DE NACIMIENTO	DIA	MES	AÑO	PAIS	LOCALIDAD o PROVINCIA	NACIONALIDAD
	1	9	934	R.O.del Uruguay	Montevideo	Oriental¥Soltero.

1	OCUPACION	1969 a la fecha en Frigorífico Nacional, como medio oficial cañista.- 1979 a la fecha en Intendencia Mpal,de Mdeo.como peón contratado.-
2	DOMICILIO	1969 a la fecha en calle Ascasubí Nº 4359.-

		SERIE	NUMERO		DOC. de IDENT.
3	CREDENCIAL CIVICA	BVA	18.376.-	SIN TRASLADOS.-	851.670.-

PARA SER PRESENTADO ANTE LAS AUTORIDADES DE INTENDENCIA MUNICIPAL DE MONTEVIDEO.-
OBJETO DE LA TRAMITACION

1 - Consignar con precisión lugar de trabajo o estudio los 10 últimos años.
2 - Consignar con precisión cada domicilio en los últimos 10 años.
3 - Consignar si ha tenido traslados y números anteriores.

x Rafael Ao

FIRMA DEL SOLICITANTE

POLICIA DE MONTEVIDEO SECCIONAL 19ª

COMISARIA SECCIONAL 19na.

Pase a sus efectos al Departamento 3 de la D. N. I. I.

JESUS MARIA ROCHA SILVA
COMISARIO

D. N. I. I.-.DEPARTAMENTO Nº 3

DIA	MES	AÑO
14	MAR.	1970

Se hace constar que el titular de la presente solicitud registra las siguientes anotaciones en el fichero de esta Dirección

DEPARTAMENTO Nº. 3

EL JEFE DEL DEPARTAMENTO 3

WASHINGTON DOS SANTOS AGUINAGA
SUB - COMISARIO

CON ANOTACIONES

104534

2173

J.P.M. O y M Fórm. 05.342

Fórm. . 670

DEPARTAMENTO N°. 3

"AÑO DEL SESQUICENTENARIO DE LA POLICIA"

CORRESPONDE A FORM.Nº908. Secc.19na,13/2/79.
MEMORANDUM 8581/79 boc.

REGISTRAMOS: ALO REVELLO, Rafael Telmo.
DOCUMENTO: C.C.: BVA 18376.
OCUPACION: Federación autonoma de la Carne.
DOMICILIO: Ascasubi 4359, el 19/2/64.
DATOS PERSONALES : Oriental de 27 años en 1962.
ANOTACIONES: 19/2/64: En febrero de 1964 se establece que es suscriptor del semanario "Novedades de Moscú", que recibe directamente en forma personal desde Moscú: 18/6/64: Suscriptor de la revista "Tiempos Nuevos" que recibe directamente en forma personal desde Moscú . 12:64: Operario del Frigorífico Nacional. EL POPULAR publica sus manifestaciones sobre el éxito obtenido por el gremio de la carne con la aprobación de la ley jubilatoria especial para los trabajadores de hojalaterías en envases. EL POPULAR del 19/1/68.p.7: Firmante de un llamado de militantes y dirigentes sindicales en homenaje de dicho diario en su XI aniversario. 14/7/75: Afiliado N? 17637 al Partido Comunista, según material incautado a raíz se la detención de Rodney Tibaldo Arismendi el 8/5/74. 22/7/76: Delegado de mesa del FIDEL en las Elecciones Nacionales de 1971, Circuito 2401 (Pedro Visca 4287).- (bb)

WASHINGTON DOS SANTOS AGUINAGA
SUB-COMISARIO

2173

104534

" AÑO DEL SESQUICENTENARIO DE LA POLICIA "

JUNTA DE COMANDANTES EN JEFE
SERVICIO DE INFORMACION DE DEFENSA

DEPARTAMENTO	DIA	MES	AÑO
Montevideo	15	2	979

N.O 966, cwp.-

- SOLICITUD DE CONSTANCIA DE HABILITACION PARA CARGOS PUBLICOS -

TITULAR	APELLIDO PATERNO: MACHADO	APELLIDO MATERNO: GOMEZ
	PRIMER NOMBRE: FELIX	SEGUNDO NOMBRE: ARTIGAS
PADRE	PRIMER NOMBRE: JILBERTO (fdo.)	SEGUNDO NOMBRE: -------
MADRE	PRIMER NOMBRE: NORBERTA (fda.)	SEGUNDO NOMBRE: -------

FECHA Y LUGAR DE NACIMIENTO	DIA	MES	AÑO	PAIS	LOCALIDAD o PROVINCIA	NACIONALIDAD
	10	7	941.	Rep.O.del Uruguay	Montevideo	Oriental+Soltero.

1	**OCUPACION**	1969 a la fecha de 1978 changas varias.- A la fecha en Intendencia Municipal de Montevideo, como peón recolector.-
2	**DOMICILIO**	1969 a la fecha en calle Inclusa Nº 1083.-

		SERIE	NUMERO			
3	CREDENCIAL CIVICA	BVA	23.092.-	SIN TRASLADOS.-	DOC. de IDENT.	1:008.730.-

PARA SER PRESENTADO ANTE LAS AUTORIDADES DE OBJETO DE LA TRAMITACION: INTENDENCIA MUNICIPAL DE MONTEVIDEO.-

1 - Consignar con precisión lugar de trabajo o estudio los 10 últimos años.
2 - Consignar con precisión cada domicilio en los últimos 10 años.
3 - Consignar si ha tenido traslados y números anteriores.

X Félix A Machado
FIRMA DEL SOLICITANTE

COMISARIA SECCIONAL 19na.

Pase a sus efectos al Departamento 3 de la D. N. I. I.

JESUS MARIA [illegible]
COMISARIO

D. N. I. I..-.DEPARTAMENTO Nº 3

DIA	MES	AÑO
5	MAR.	1979

Se hace constar que el titular de la presente solicitud registra las siguientes anotaciones en el fichero de esta Dirección

EL JEFE DEL DEPARTAMENTO 3
WASHINGTON DOS SANTOS AGUINAGA
SUB-OFICIAL

CON ANOTACIONES

104535

2173

J.P.M. O y M Fórm. 05.342

Fórm.. 670

DEPARTAMENTO N° 3

"AÑO DEL SESQUICENTENARIO DE LA POLICIA"

CORRESPONDE A FORM.N 966. Secc.19na.15/2/79.

MEMORANDUM 8637/79. boc.

REGISTRAMOS: MACHADO GOMEZ, Félix Artigas.

DOCUMENTO : C.I. : 1.008.730.

OCUPACION: Jornalero. Frig. Victoria.

DOMICILIO : Inclusa 1083.

DATOS PERSONALES: Oriental, nacido el 10/7/41.

ANOTACIONES: 29/3/76: Afiliado Nº 56.741 al Partido Comunista desde el 19/7/71, según material incautado a raíz de la detención de Rodney Tibaldo Arismendi el 8/5/74.-

EL JEFE DEL DEPARTAMENTO 3

WASHINGTON DOS SANTOS AGUINAGA
SUB - COMISARIO

2173

104535

" AÑO DEL BUQUE-HOSPITAL DE LA POLICIA "

JUNTA DE COMANDANTES
EN JEFE
SERVICIO DE INFORMACION DE DEFENSA

DEPARTAMENTO	DIA	MES	AÑO
Montevideo	15	2	979

N.o 968. cwp.-

- SOLICITUD DE CONSTANCIA DE HABILITACION PARA CARGOS PUBLICOS -

	APELLIDO PATERNO	APELLIDO MATERNO
TITULAR	DUARTE	CARRIL
	PRIMER NOMBRE	SEGUNDO NOMBRE
	ANGEL	LEANDRO
PADRE	PRIMER NOMBRE: MARCOS (fdo.)	SEGUNDO NOMBRE: --------
MADRE	PRIMER NOMBRE: MARIA (fda.)	SEGUNDO NOMBRE: MERCEDES

FECHA Y LUGAR DE NACIMIENTO	DIA	MES	AÑO	PAIS	LOCALIDAD o PROVINCIA	NACIONALIDAD
	10	10	930	Rep.O.del Uruguay	Montevideo	Oriental+Casado.

1	OCUPACION	1969 a la fecha en Intendencia Municipal de Mdep.como administrativo.-
2	DOMICILIO	1969 a la fecha en calle Timote Nº 4969 Bis.-

		SERIE	NUMERO		DOC. de IDENT.	
3	CREDENCIAL CIVICA	AOB	3337.-	BVB 21.681.-		665.540.-

PARA SER PRESENTADO ANTE LAS AUTORIDADES DE INTENDENCIA MUNICIPAL DE MONTEVIDEO.-
OBJETO DE LA TRAMITACION

1 - Consignar con precisión lugar de trabajo o estudio los 10 últimos años.
2 - Consignar con precisión cada domicilio en los últimos 10 años.
3 - Consignar si ha tenido traslados y números anteriores.

X Angel Duarte
FIRMA DEL SOLICITANTE

COMISARIA SECCIONAL 10ª.

Pase a sus efectos al Departamento 3 de la D. N. I. I.

JESUS MARIA ROSA
COMISARIO

D. N. I. I.-. DEPARTAMENTO Nº 3

DIA	MES	AÑO
5	MAR.	1979

Se hace constar que el titular de la presente solicitud registra las siguientes anotaciones en el fichero de esta Dirección

DEPARTAMENTO Nº 3

CON ANOTACIONES

EL JEFE DEL DEPARTAMENTO 3
WASHINGTON DOS SANTOS AGUIRRE
SUB COMISARIO

104536

2178

J.P.M. O y M Fórm. 05.342

Fórm.. 670

DEPARTAMENTO N°. 3

"AÑO DEL SESQUICENTENARIO DE LA POLICIA "

CORRESPONDE A FORM.Nº 968. Secc.19na.15/2/79.-

MEMORANDUM 8580/79. Doc.

REGISTRAMOS: DUARTE CARRIL, Angel Leandro.

DOCUMENTO : AOB 3337.

OCUPACION: Jornalero (Municipal). Saneamiento.

DOMICILIO: Timote 4969 entre Aldao y J. Pose, en 1967.

DATOS PERSONALES: Oriental de 37 años en 1967.-

ANOTACIONES: 28/8/75: Afiliado Nº 28.791 al Partido Comunista desde el 20.10.67, según material incautado a raíz de la detención de Rodney Tibaldo Arismendi, el 8/5/74.

EL JEFE DEL DEPARTAMENTO 3

WASHINGTON DOS SANTOS AGUINAGA
SUB - COMISARIO

104536

2173

JUNTA DE COMANDANTES
EN JEFE
SERVICIO DE INFORMACION DE DEFENSA

DEPARTAMENTO	DIA	MES	AÑO
Montevideo	5	2	979

N.o 748.cwp.-

- SOLICITUD DE CONSTANCIA DE HABILITACION PARA CARGOS PUBLICOS -

TITULAR	APELLIDO PATERNO: MIGUEZ	APELLIDO MATERNO: TRIPODI
	PRIMER NOMBRE: WALDEMAR	SEGUNDO NOMBRE: --------
PADRE	PRIMER NOMBRE: AGUSTIN (fall)	SEGUNDO NOMBRE: --------
MADRE	PRIMER NOMBRE: RAMONA	SEGUNDO NOMBRE: --------

	DIA	MES	AÑO	PAIS	LOCALIDAD o PROVINCIA	NACIONALIDAD
FECHA Y LUGAR DE NACIMIENTO	1	1	931	R.O.del Uruguay	Florida.-	Oriental+Casado.

1	**OCUPACION**	1969 a la fecha en Administracion Nacional de Combustibles Alcohol y Portland.(operario expendedor).-
2	**DOMICILIO**	1969 a 1971 en Martín Berinduague Nº567. apto.2.- A 1976 en Oficial 1 Nº8934.- A la fecha en José Maria Vidal Nº 619.-

		SERIE	NUMERO			
3	**CREDENCIAL CIVICA**	QDC	3601 .-	QDC 4902.- BUA 13.724.- QAA 27.487.-	**DOC. de IDENT.**	1.821.760.-

PARA SER PRESENTADO ANTE LAS AUTORIDADES DE OBJETO DE LA TRAMITACION ADMINISTRACION NACIONAL DE COMBUSTIBLES ALCOHOL Y PORTLAND.-

1 - Consignar con precisión lugar de trabajo o estudio los 10 últimos años.
2 - Consignar con precisión cada domicilio en los últimos 10 años.
3 - Consignar si ha tenido traslados y números anteriores.

x Waldemar Miguez
FIRMA DEL SOLICITANTE

COMISARIA SECCIONAL 19ª.

Pase a sus efectos al Departamento 3 de la D. N. I. I.

JESUS MARIA ROCHA SILVA.
COMISARIO

D. N. I. I.- DEPARTAMENTO Nº 3

DIA	MES	AÑO
4	MAR.	1979

Se hace constar que el titular de la presente solicitud registra las siguientes anotaciones en el fichero de esta Dirección

DEPARTAMENTO Nº. 3

CON ANOTACIONES

EL JEFE DEL DEPARTAMENTO 3
WASHINGTON DOS SANTOS AGUINAGA
SUB-COMISARIO
104537

2173

DEPARTAMENTO Nº. 3

"AÑO DEL SESQUICENTENARIO DE LA POLICIA".-

CORRESPONDE AL FORMULARIO Nº 748/979/S-19a.-

MEMORANDUM Nº 8258/979/mdt.-

REGISTRAMOS:- MIGUEZ Waldemar.-
CARECE OTROS DATOS.-
ANOTACIONES:- Firmante de un manifiesto "A los ciudadanos de Florida" de apoyo al Frente Amplio y a la Candidatura del Dr. Hugo Dibarboure.-

JEFE DEL DEPARTAMENTO 3

WASHINGTON DOS SANTOS AGUINAGA
SUB-COMISARIO

104537

2173

JUNTA DE COMANDANTES
EN JEFE
SERVICIO DE INFORMACION DE DEFENSA

DEPARTAMENTO	DIA	MES	AÑO
Montevideo	5	2	979

N.o 752. cwp.-

- SOLICITUD DE CONSTANCIA DE HABILITACION PARA CARGOS PUBLICOS -

	APELLIDO PATERNO	APELLIDO MATERNO
TITULAR	---------	NUÑEZ
	PRIMER NOMBRE	SEGUNDO NOMBRE
	SEVERINO	ROSENDO
PADRE	PRIMER NOMBRE: ---------	SEGUNDO NOMBRE: ---------
MADRE	PRIMER NOMBRE: MARIA (fall)	SEGUNDO NOMBRE: del CARMEN

FECHA Y LUGAR DE NACIMIENTO	DIA	MES	AÑO	PAIS	LOCALIDAD o PROVINCIA	NACIONALIDAD
	8	6	922	R.O.del Uruguay	Florida.-	Oriental Casado.

1	OCUPACION	1969 a la fecha en Intendencia Municipal de Montevideo.(oficial herrero.).-
2	DOMICILIO	1969 a 1977 en Cufré Nº 2658.- A la fecha en Pedro Celestino Bauzá Nº 3931.-

		SERIE	NUMERO		DOC. de IDENT.	
3	CREDENCIAL CIVICA	QDD	2229.-	ATB 4754.-		715.861.-

PARA SER PRESENTADO ANTE LAS AUTORIDADES DE INTENDENCIA MUNICIPAL DE MONTEVIDEO.-
OBJETO DE LA TRAMITACION

1 - Consignar con precisión lugar de trabajo o empleo los 10 últimos años.
2 - Consignar con precisión cada domicilio en los últimos 10 años.
3 - Consignar si ha tenido traslados y cargos anteriores.

X Severino R. Núñez
FIRMA DEL SOLICITANTE

POLICIA DE MONTEVIDEO SECCIONAL 19na.

COMISARIA SECCIONAL 19na.

Pase a sus efectos al Departamento 3 de la D. N. I. I.

JESUS MARIA ROCHA SILVA
COMISARIO

D. N. I. I.-.DEPARTAMENTO Nº 3

DIA 4 MES MAR. AÑO 19[illegible]

Se hace constar que el titular de la presente solicitud registra las siguientes anotaciones en el fichero de esta Dirección

DEPARTAMENTO Nº. 3

CON ANOTACIONES

EL JEFE DEL DEPARTAMENTO 3

WASHINGTON DOS SANTOS AGUINAGA
S23 - COMISARIO

104538

2173

"AÑO DEL SESQUICENTENARIO DE LA POLICIA".-

CORRESPONDE AL FORMULARIO Nº 752/979/S-19a.-

MEMORANDUM Nº 8257/979/EDT.-

REGISTRAMOS:- NUÑEZ Severino.-
DOCUMENTO:- C. Cívica ATB Nº 4754.-
OCUPACION:- Municipal.- (Talleres).-
DOMICILIO:- Cufré Nº 2658.-
DATOS PERSONALES:- Oriental, de 45 años, en 1965.-
CARECE OTROS DATOS.-
ANOTACIONES:- Afiliado al Partido Comunista desde el 9/10/965, según material incautado a raíz de la detención de Rodney Tibaldo Arismendi, el 8/V/974.-

EL JEFE DEL DEPARTAMENTO 3

WASHINGTON DOS SANTOS AGUINAGA
SUB - COMISARIO

104538

2173

JUNTA DE COMANDANTES
EN JEFE
SERVICIO DE INFORMACION DE DEFENSA

DEPARTAMENTO	DIA	MES	AÑO
Montevideo	8	2	979

N.O 830. CWP.-

- SOLICITUD DE CONSTANCIA DE HABILITACION PARA CARGOS PUBLICOS -

TITULAR	APELLIDO PATERNO: PIZANO	APELLIDO MATERNO: LEON
	PRIMER NOMBRE: ROGELIO	SEGUNDO NOMBRE: EVANGELLO
PADRE	PRIMER NOMBRE: CARLELO (fall)	SEGUNDO NOMBRE: SIMON
MADRE	PRIMER NOMBRE: PETRONA	SEGUNDO NOMBRE: JUANA

FECHA Y LUGAR DE NACIMIENTO	DIA	MES	AÑO	PAIS	LOCALIDAD o PROVINCIA	NACIONALIDAD
	24	4	923	R.O.del Uruguay	Durazno.-	Oriental+Soltero.

1	**OCUPACION**	1969 a la fecha en Intendencia Municipal de Montevideo, como herrero.-
2	**DOMICILIO**	1969 a 1975 en Avda José Batlle y Ordoñez Nº 1449.-A la fecha en calle La Marina Nº 150 apto.4.-

		SERIE	NUMERO			
3	CREDENCIAL CIVICA	RCD	1517.-	BVB 14.149.-	DOC. de IDENT.	689.147.-

PARA SER PRESENTADO ANTE LAS AUTORIDADES DE INTENDENCIA MUNICIPAL DE MONTEVIDEO.-
OBJETO DE LA HABILITACION

1 - Consignar con precisión lugar de trabajo o estudio los 10 últimos años.
2 - Consignar con precisión cada domicilio de los últimos 10 años.
3 - Consignar si ha tenido traslados, números anteriores.

Rogelio Pizano
FIRMA DEL SOLICITANTE

POLICIA DE MONTEVIDEO
SECCIONAL 14

COMISARIA SECCIONAL 14ena.

Pase a los efectos al Departamento 3 de la D. N. I. I.

JESUS MARIA ROCHA SILVA
COMISARIO

D. N. I. I.- DEPARTAMENTO Nº 3

DIA 14 MES MAR. AÑO 1978

Se hace constar que el titular de la presente solicitud registra las siguientes anotaciones en el fichero de esta Dirección

DEPARTAMENTO Nº 3
POLICIA Y ACCESOS

CON ANOTACIONES

EL JEFE DEL DEPARTAMENTO 3
WASHINGTON DOS SANTOS AGUINAGA
SUB-COMISARIO

104539

2173

J.P.M. O y M Fórm. 05.342

Fórm.. 670

"AÑO DEL BICENTENARIO NATALICIO DE LA PATRIA"

SUBSIDIARIO AL INTEM. Nº.830/8-19/979

M E M O R A N D U M Nº 88858/979/nom.

ANTECEDENTES:FICHERO TECN: Rogelio Evangelino

DOCUMENTO: C. Civ. R.C.D. 1517

CONTADOR: Municipal

(26/5/75:

ANOTACIONES:Afiliado Nº 2896 al Partido [illegible] desde el 28/7/71 según material incautado a raiz de la detención de Rodney Tibaldo Arismendi el 8/5/74.-12/9/978: Figura como candidato en el 19a. lugar a la Junta Departamental de Montevideo, en las elecciones municipales del año 1954, por la lista 63 del P.C. para el período 1955/59.-

EL JEFE DEL DEPARTAMENTO 3

WASHINGTON DOS SANTOS AGUINAGA
TTE. COMISARIO

104539

2173

AÑO DEL SESQUICENTENARIO DE LA POLICIA

JUNTA DE COMANDANTES
EN JEFE
SERVICIO DE INFORMACION DE DEFENSA

DEPARTAMENTO	DIA	MES	AÑO
MONTEVIDEO	27	06	979

N.o 1.836.-s.f.

9/11 8373

- SOLICITUD DE CONSTANCIA DE HABILITACION PARA CARGOS PUBLICOS -

TITULAR	APELLIDO PATERNO: SUAREZ	APELLIDO MATERNO: MORALES
	PRIMER NOMBRE: Ney	SEGUNDO NOMBRE: ========
PADRE	PRIMER NOMBRE: Ernesto	SEGUNDO NOMBRE: ========
MADRE	PRIMER NOMBRE: Esther	SEGUNDO NOMBRE: Erminia

FECHA Y LUGAR DE NACIMIENTO	DIA	MES	AÑO	PAIS	LOCALIDAD o PROVINCIA	NACION/
	18	02	945	Rep.O.del Uruguay	Rivera	oriental, casado.

1	**OCUPACION**	de 1969 al 974, trabajaba por su cuenta en el Dpto. de Rivera como vendedor ambulante, de 974 al 976 desocupado y en 976 a la fecha actual en la Administración de Ferrocarriles del Estado, como peón.-
2	**DOMICILIO**	de 1969 al 974 en el Dpto. de Rivera, Paysandú Nº. 175 y 974 a la fecha en Cordoba Nº. 714 Apto. 1.-

		SERIE	NUMERO			
3	CREDENCIAL CIVICA	H.A.B.	29.855	SIN TRASLADOS	DOC. de IDENT.	L.411.348

PARA SER PRESENTADO ANTE LAS AUTORIDADES DE Administración de Ferrocarriles del Estado
OBJETO DE LA TRAMITACION Donde se desempeña.-

1 - Consignar con precisión lugar de trabajo o estudio los 10 últimos años.
2 - Consignar con precisión cada domicilio en los últimos 10 años.
3 - Consignar si ha tenido traslados y números anteriores.

Ney Suárez
FIRMA DEL SOLICITANTE

POLICIA DE MONTEVIDEO SECCIONAL 19a.

COMISARIA SECCIONAL 19a.-

Pase a sus efectos al Departamento 3 de la D. N. I. I.

CARLOS DE AVILA ARTZ
COMISARIO

D. N. I. I.- DEPARTAMENTO Nº 3

DIA 27 MES JUL. AÑO 1979

Se hace constar que el titular de la presente solicitud registra las siguientes anotaciones en el fichero de esta Dirección

DEPARTAMENTO INFORMACION e INTELIGENCIA
JEF RIVERA

SIN ANOTACIONES

POR EL JEFE DEL DEPARTAMENTO N.o 3
y por su

Benito GONZALEZ PEPELLA
SUB-COMISARIO

104540

J.P.M. O y M Fórm. 05.342

Fórm. 2170 73

AÑO DEL SESQUICENTENARIO DE LA POLICIA

TA DE COMANDANTES
EN JEFE
SERVICIO DE INFORMACION DE DEFENSA

DEPARTAMENTO	DIA	MES	AÑO
MONTEVIDEO	17	9	79

N.o 2.387.mtd

- SOLICITUD DE CONSTANCIA DE HABILITACION PARA CARGOS PUBLICOS -

	APELLIDO PATERNO	APELLIDO MATERNO
TITULAR	PETRONI	KRUTULIS
	PRIMER NOMBRE	SEGUNDO NOMBRE
	DANIEL	ENZO
PADRE	PRIMER NOMBRE: FRANCO	SEGUNDO NOMBRE: JOSE
MADRE	PRIMER NOMBRE: ANA	SEGUNDO NOMBRE: = = =

FECHA Y LUGAR DE NACIMIENTO	DIA	MES	AÑO	PAIS	LOCALIDAD o PROVINCIA	NACIONALIDAD
	26	10	45	R.O.DEL URUGUAY	MONTEVIDEO	URUGUAYO=SOLTERO

1	OCUPACION	desde 1969 a 1976 Maestro del Colgio San Francisco de Sales y de ahí a la fecha Médico.-
2	DOMICILIO	Desde 1969 a la fecha en Dr. Pedro Visca Nº4244.-

		SERIE	NUMERO		DOC. de IDENT.	
3	CREDENCIAL CIVICA	B.U.B.	16.509	Sin Traslados		Nº 1:041.143.-

PARA SER PRESENTADO ANTE LAS AUTORIDADES DE OBJETO DE LA TRAMITACION L MINISTERIO DE SALUD PUBLICA.=

1 - Consignar con precisión lugar de trabajo o estudio los 10 últimos años.
2 - Consignar con precisión cada domicilio en los últimos 10 años.
3 - Consignar si ha tenido traslados y números anteriores.

X
FIRMA DEL SOLICITANTE

COMISARIA SECCIONAL 19na.

Pase a sus efectos al Departamento 3 de la D. N. I. I.

CARLOS DE AVILA RIZ
COMISARIO

D. N. I. I.-. DEPARTAMENTO Nº 3

DIA 21 | MES SET. | AÑO 1979

Se hace constar que el titular de la presente solicitud registra las siguientes anotaciones en el fichero de esta Dirección

Dirección Nacional de Información e Inteligencia - Sec. Cons.-Hab.-C. Públicos - DEPARTAMENTO Nº 3

CON ANOTACIONES

EL JEFE DEL DEPARTAMENTO 3

WASHINGTON DOS SANTOS AGUIAGA
SUB - COMISARIO

104541

2173

J.P.M. O y M Fórm 05.342

Fórm.. 670

"AÑO DEL SESQUICENTENARIO DE LA POLICIA".-

DIRECCION NACIONAL DE INFORMACION E INTELIGENCIA — DPTO. Nº 3

DEPARTAMENTO Nº 3

CORRESPONDE AL FORMULARIO Nº 2387/979/S-19a.-

MEMORANDUM Nº 12159 /979/mdt.-

REFERENTE A: - PETRONI KREFULIS Daniel Enzo.-

REGISTRAMOS - PETRONI KREFULIS Daniel Enzo.-

DOCUMENTO / S: - C. Cívica B.U.B. 16.509.-

DOMICILIO: - Pedro Visca Nº 4248. Diciembre/969.-

OTROS DATOS: - Estudiante de Medicina.-

ANOTACIONES: - Diciembre/969:- El titular, estudiante de Medicina y Maestro en un Colegio Católico, según información confidencial, se trata de un activo elemento de izquierda , que en la Facultad de Medicina, conjuntamente con otros estudiantes, se dedicaba a reunir fondos para adquirir pinturas, a los efectos de pintar carteles con slogan y reclamos de sectores estudiantiles de orientación izquierdista.- A tomado parte en disturbios estudiantiles, enfrentando a los cuerpos policiales de represión.- Conjuntamente con otros estudiantes, en la Facultad mencionada, a organizado fiestas estudiantiles, donde solo se han escuchadó"canciones subversivas".- 3/VIII/976:- Delegado de - Mesa del P.D.C. en las Elecciones Nacionales de 1971, Circuito 2366 (Basagoity 3921) lista 808-1808,- Según Diario Oficial Nº 20.067 del 11/8/77, es nombrado Médico Suplente para el Servicio de Asistencia Externa del M.S.P. .-

EL JEFE DEL DEPARTAMENTO 3

WASHINGTON DOS SANTOS AGUIAGA
SUB-COMISARIO

104541

2173

AÑO DEL BICENTENARIO DE LA POLICIA

JUNTA DE COMANDANTES
EN JEFE
SERVICIO DE INFORMACION DE DEFENSA

DEPARTAMENTO	DIA	MES	AÑO
Montevideo	3	9	979

N.o 2.325.cwp.-

- SOLICITUD DE CONSTANCIA DE HABILITACION PARA CARGOS PUBLICOS -

	APELLIDO PATERNO	APELLIDO MATERNO
TITULAR	COLLAZO	BERROA de APARICIO
	PRIMER NOMBRE	SEGUNDO NOMBRE
	RAQUEL	= = = =
PADRE	PRIMER NOMBRE	SEGUNDO NOMBRE
	CORNELIO (fdo).	CIPRIANO
MADRE	PRIMER NOMBRE	SEGUNDO NOMBRE
	MARGARITA	FLORA

FECHA Y LUGAR DE NACIMIENTO	DIA	MES	AÑO	PAIS	LOCALIDAD o PROVINCIA	NACIONALIDAD
	7	3	942	Rep.O.del Uruguay	Montevideo	Oriental+Casada.-

1	OCUPACION	1969 a la fecha en Sindicato Médico del Uruguay, como enfermera.-
2	DOMICILIO	1969 a 1975 en calle Gral.Hornos Nº4531 apto.2.- A 1977 en calle Gaboto Nº 1814 piso 1 apto.2.- A la fecha en calle Heredia Nº 4267 Bis.-

		SERIE	NUMERO			
3	CREDENCIAL CIVICA	BTA	5997.-	CDA 22.029.- BVB ~~25.096.-~~	DOC. de IDENT.	1.016.769.-

PARA SER PRESENTADO ANTE LAS AUTORIDADES DE CONSEJO CENTRAL DE ASIGNACIONES FAMILIARES
OBJETO DE LA TRAMITACION

1 - Consignar con precisión lugar de trabajo o estudio los 10 últimos años.
2 - Consignar con precisión cada domicilio en los últimos 10 años.
3 - Consignar si ha tenido traslados y números anteriores.

X Raquel Collazo
FIRMA DEL SOLICITANTE

COMISARIA SECCIONAL 19na.

Pase a sus efectos al Departamento 3 de la D. N. I. I.

CARLOS DE AVILA RAZ.-
COMISARIO

D. N. I. I.-.DEPARTAMENTO Nº 3

DIA	MES	AÑO

Se hace constar que el titular de la presente solicitud registra las siguientes anotaciones en el fichero de esta Dirección

DIR. NAL. de INFORMACION e INTELIGENCIA
DEPARTAMENTO Nº 3
SEG. CONS. BAR O. PUBLICO

CON ANOTACIONES

EL JEFE DEL DEPARTAMENTO 3

WASHINGTON DOS SANTOS AGUINAGA

104542

2173

J.P.M. O y M Fórm. 05.342

Fórm.. 670

"AÑO DEL SESQUICENTENARIO DE LA POLICIAM.-

DIRECCION NACIONAL DE INFORMACION E INTELIGENCIA — DPTO. Nº 3

DIR. NAL. de INFORMACIÓN e INTELIGENCIA — DEPARTAMENTO — SEC. COMUNIC. PUBLICO

CORRESPONDE AL FORMULARIO Nº 2325/979/S-19a.-

MEMORANDUM Nº 12604 /979/mdt.-

REFERENTE A:- COLLAZO BERROA de APARICIO Raquel.-

REGISTRAMOS- COLLAZO BERROA Raquel.-

DOCUMENTO / S:- CARECE.-

DOMICILIO:- Gral. Hornos 4531, ap. 1.-

OTROS DATOS: - Oriental, de 27 años de edad, en 1969.-

ANOTACIONES: - 19/9/975:- Afiliada al Partido Comunista desde el 27/5/969, según material incautado a raíz de la detención de Rodney Tibaldo Arismendi, el 8/5/974.- 24/III/979:- Ampliando anotación anterior, se establece que fue presentada por María SILVA y Elsa R. de = FERNANDEZ, para su afiliación al PCU, según material incautado por - OCOA, en feb/976, "Operación Morgan".-

EL JEFE DEL DEPARTAMENTO 3

WASHINGTON DOS SANTOS AGUINAGA
SUB-COMISARIO

2173

104542

AÑO DEL SESQUICENTENARIO DE LA POLICIA

JUNTA DE COMANDANTES EN JEFE

SERVICIO DE INFORMACION DE DEFENSA

DEPARTAMENTO	DIA	MES	AÑO
MONTEVIDEO	24	11	1979

N.o 2.639.fpo.

- SOLICITUD DE CONSTANCIA DE HABILITACION PARA CARGOS PUBLICOS -

TITULAR	APELLIDO PATERNO: ALBIN	APELLIDO MATERNO: BUCETTA
	PRIMER NOMBRE: NORMA	SEGUNDO NOMBRE: GRACIELA
PADRE	PRIMER NOMBRE: CARLOS	SEGUNDO NOMBRE: ARMANDO
MADRE	PRIMER NOMBRE: MARIA (DAA)	SEGUNDO NOMBRE: ELENA

FECHA Y LUGAR DE NACIMIENTO	DIA	MES	AÑO	PAIS	LOCALIDAD o PROVINCIA	NACIONALIDAD
	05	09	1957	R.O.DEL URUGUAY	COLONIA	URUGUAYA=SOLTERA

1	**OCUPACION**	69 Escuela No.4 del Dpto.de Colonia,Ciudad de Rosario.-70/3 Liceo de Ciudad de Rosario.-74/5 Preparatorios de Abogacía en Ciudad Colonia Valdense,76 Labores.-77 trabajó estudió Contable en Cerrito 661 Bisy 78y 79 en IAFU,sito en Carlos María Ramirez 558.-
2	**DOMICILIO**	69/77 residió en Ciudad de Rosario,Colonia,calle Gral.Flores s.n,esquina Cerrito.- marzo 78 a Junio 78 en C.Ma.Ramirez 609 apto.3,Junio 78 a Agosto 79 en Pedro Castellino 1805;a la fecha Aurora 485.-

		SERIE	NUMERO			
3	**CREDENCIAL CIVICA**	NCB	15011	no tiene traslado	**DOC. de IDENT.**	1.984.935.-

PARA SER PRESENTADO ANTE LAS AUTORIDADES DE A.N.T.E.L
OBJETO DE LA TRAMITACION ingreso

1 - Consignar con precisión lugar de trabajo o estudio los 10 últimos años.
2 - Consignar con precisión cada domicilio en los últimos 10 años.
3 - Consignar si ha tenido traslados y números anteriores.

FIRMA DEL SOLICITANTE

POLICIA DE MONTEVIDEO — COMISARIA SECCIONAL 19na.

Pase a sus efectos al Departamento 3 de la D. N. I. I.

JUAN CARLOS ALVES MARBEDEL
COMISARIO

D. N. I. I. - DEPARTAMENTO Nº 3

DIA 28 MES NOV. AÑO 1979

Se hace constar que el titular de la presente solicitud registra las siguientes anotaciones en el fichero de esta Dirección

JEF COLONIA CARECE.

Jefatura de Información e Intelligencia - Sec. Cons.-Hab.-C. Público - DEPARTAMENTO 3

POR EL JEFE DEPARTAMENTO N.o 3
y por su o...

Benito GONZALEZ BONILLA
SUB-COMISARIO

SIN ANOTACIONES

2173

104543

J.P.M. O y M Fórm. 05.342

Fórm.. 670

JUNTA DE COMANDANTES EN JEFE
SERVICIO DE INFORMACION DE DEFENSA

AÑO DEL SESQUICENTENARIO DE LA POLICIA

DEPARTAMENTO	DIA	MES	AÑO
MONTEVIDEO	19	12	1979

N.o 2.720.fpo.

R.4. -393-

- SOLICITUD DE CONSTANCIA DE HABILITACION PARA CARGOS PUBLICOS -

TITULAR	APELLIDO PATERNO: ====	APELLIDO MATERNO: OTEGUI
	PRIMER NOMBRE: WALTER	SEGUNDO NOMBRE: ENRIQUE
PADRE	PRIMER NOMBRE: ===	SEGUNDO NOMBRE: =====
MADRE	PRIMER NOMBRE: ELSA	SEGUNDO NOMBRE: HAYDE

FECHA Y LUGAR DE NACIMIENTO	DIA	MES	AÑO	PAIS	LOCALIDAD o PROVINCIA	NACIONALIDAD
	05	07	953	R.O.DEL URUGUAY	DURAZNO	URUGUAYO=CASADO

1	**OCUPACION**	1969 trabajó como vendedor ambulante articulos diversos;70 trabajó - peón de construcción.-71 al 28.2.79 Fuerza Aérea,Cabo 1ra.,a la fecha trabaja en COPSA.-
2	**DOMICILIO**	1969/70 residió en calle Florida s.n.esquina Ruta 5,Ciudad de Durazno, 71/73 en Carrasco,Calle Sol s.n.esq.Cno.Carrasco;74 a la fecha reside en Oficial 2 No.1135 apsi Islas Canarias.-

		SERIE	NUMERO		DOC. de IDENT.
3	**CREDENCIAL CIVICA**	B A B	15167	no tiene traslado	1.988.971 - 8

PARA SER PRESENTADO ANTE LAS AUTORIDADES DEL MINISTERIO DE DEFENSA, Imprenta del Ejército.-

OBJETO DE LA TRAMITACION ingreso

1 - Consignar con precisión lugar de trabajo o estudio los 10 últimos años.
2 - Consignar con precisión cada domicilio en los últimos 10 años.
3 - Consignar si ha tenido traslados y números anteriores.

X
FIRMA DEL SOLICITANTE

COMISARIA SECCIONAL 19na.

Policía de Montevideo Seccional 19na.

Pase a sus efectos al Departamento 3 de la D. N. I. I.

JUAN CARLOS ALVES MARBEDEL
COMISARIO

D. N. I. I. - DEPARTAMENTO Nº 3

DIA 21 MES DIC. AÑO 1979

Se hace constar que el titular de la presente solicitud registra las siguientes anotaciones en el fichero de esta Dirección

JEF DURAZNO CARECE.

Dirección de Información e Inteligencia · DEPARTAMENTO Nº 3 · Sec. Cons.-Hab.-C. Público

POR EL JEFE
Y por su orden

DEPARTAMENTO N.o 3

Benito GONZALEZ BONILLA
SUB - COMISARIO

SIN ANOTACIONES

104544

2173

J.P.M. O y M Fórm. 05.342

Fórm.. 670

AÑO DEL SESQUICENTENARIO DE LA POLICIA

JUNTA DE COMANDANTES EN JEFE
SERVICIO DE INFORMACION DE DEFENSA

R. 01/307

DEPARTAMENTO	DIA	MES	AÑO
Montevideo	19	12	979

N.o 2.722. cwp.-

- SOLICITUD DE CONSTANCIA DE HABILITACION PARA CARGOS PUBLICOS -

	APELLIDO PATERNO	APELLIDO MATERNO
TITULAR	GNAZZO	BARTELLONE
	PRIMER NOMBRE	**SEGUNDO NOMBRE**
	SONIA	BIATRIZ
PADRE	PRIMER NOMBRE JUAN	SEGUNDO NOMBRE ANGEL
MADRE	PRIMER NOMBRE LUCIA	SEGUNDO NOMBRE SONIA

FECHA Y LUGAR DE NACIMIENTO	DIA	MES	AÑO	PAIS	LOCALIDAD o PROVINCIA	NACIONALIDAD
	1	2	957	Rep.O.del Uruguay	Montevideo	Oriental+Soltera

1	**OCUPACION**	1969 a 1974 liceal (Liceo Optal.de Santa Lucía).- A 1975 en Academia Pitman.- A 1976 en Fca.OSAMI, Rep.Francesa y Uruguayana.- A 1977 en Credito S.A.como auxiliar.- A 1979 en Créditos personales, como auxiliar.- A setiembre de 1979 en Crédi-Unico, como auxilier.-
2	**DOMICILIO**	1969 a 1974 en calle República Argentina s/n esquina Rivera (Santa Lucía.-) A la fecha en calle Emancipación Nº 5269 apto.H.-

		SERIE	NUMERO			
3	**CREDENCIAL CIVICA**	BVB	29.266.-	SIN TRASLADOS.-	**DOC. de IDENT.**	1.445.238.-

PARA SER PRESENTADO ANTE LAS AUTORIDADES DE MINISTERIO DE TRANSPORTES Y OBRAS PUBLICAS.-
OBJETO DE LA TRAMITACION Ingreso.-

1 - Consignar con precisión lugar de trabajo o estudio los 10 últimos años.
2 - Consignar con precisión cada domicilio en los últimos 10 años.
3 - Consignar si ha tenido traslados y números anteriores.

X
FIRMA DEL SOLICITANTE

COMISARIA SECCIONAL 19na.

Pase a sus efectos al Departamento 3 de la D. N. I. I.

JUAN CARLOS ALVES MARBEDEL
COMISARIO

D. N. I. I.-.DEPARTAMENTO Nº 3

DIA 21 MES DIC. AÑO 1979

Se hace constar que el titular de la presente solicitud registra las siguientes anotaciones en el fichero de esta Dirección
JEF CANELONES CARECE.

Dirección Nacional de Información - Sec. Cons.-Hab.-C. Público - Defensa - DEPTO. Nº 3

POR EL JEFE DEPARTAMENTO N.o 3
y por su orden

Benito GONZALEZ BONILLA
SUB - COMISARIO

SIN ANOTACIONES

104545 2173

J.P.M. O y M Fórm. 05.342

Fórm.. 670

AÑO DEL SESQUICENTENARIO DE LA POLICIA

TA DE COMANDANTES
EN JEFE
SERVICIO DE INFORMACION DE DEFENSA

DEPARTAMENTO	DIA	MES	AÑO
Montevideo	30	4	979

N.o 1.434.cwp.

"TRAMITE PREFERENCIAL "

- SOLICITUD DE CONSTANCIA DE HABILITACION PARA CARGOS PUBLICOS -

TITULAR	APELLIDO PATERNO: AGUIAR	APELLIDO MATERNO: FLEITAS
	PRIMER NOMBRE: VICENTE	SEGUNDO NOMBRE: EXEQUIEL
PADRE	PRIMER NOMBRE: TELEXFORO (fdo.)	SEGUNDO NOMBRE: -------
MADRE	PRIMER NOMBRE: MARIA (fda.)	SEGUNDO NOMBRE: MERCEDES

FECHA Y LUGAR DE NACIMIENTO	DIA	MES	AÑO	PAIS	LOCALIDAD o PROVINCIA	NACIONALIDAD
	8	3	931	Rep.O.del Urugua	Montevideo	Oriental+Casadol

1	**OCUPACION**	1969 ala fecha en ANCAP como lavador.- 1979 a la fecha en Rodiño Hnos. sito en Hnos.Damaceno y La Paz, como peón.-
2	**DOMICILIO**	1969 a la fecha en Rivera Indarte Nº 4040.-

		SERIE	NUMERO		DOC. de IDENT.
3	**CREDENCIAL CIVICA**	BLA	10.822.-	BLB 26.333.- BUA 14.827.-	683.354.-

PARA SER PRESENTADO ANTE LAS AUTORIDADES DE MINISTERIO DE EDUCACION Y CULTURA.-
OBJETO DE LA TRAMITACION

1 - Consignar con precisión lugar de trabajo o estudio los 10 últimos años.
2 - Consignar con precisión cada domicilio en los últimos 10 años.
3 - Consignar si ha tenido traslados y números anteriores.

X Vicente E. Aguiar
FIRMA DEL SOLICITANTE

COMISARIA SECCIONAL 19na.

Pase a sus efectos al Departamento 3 de la D. N. I. I.

CARLOS DE AVILA RIZ
COMISARIO

D. N. I. I.- DEPARTAMENTO Nº 3

DIA 9 MAYO 1979

Se hace constar que el titular de la presente solicitud registra las siguientes anotaciones en el fichero de esta Dirección

DIR. NAL. de INFORMACION e INTELIGENCIA
DEPARTAMENTO Nº 3
SEC. CONS. HAB G. PUBLICO

104546

2173

J.P.M. O y M Fórm. 05.342

Fórm.. 670

"AÑO DEL SESQUICENTENARIO DE LA POLICIA"

DIRECCION NACIONAL DE INFORMACION E INTELIGENCIA - DPTO. Nº 3

CORRESPONDE AL FORMULARIO Nº 1434/79. Secc. 19a.

MEMORANDUM Nº 10.443 /79.cpv.-

REFERENTE A: AGUIAR FIEIRAS, Vicente Exequiel.-

REGISTRAMOS AGUIAR FIEIRAS, Vicente Exequiel.-

DOCUMENTO / S: C.Id. Nº 683.354. C.C.BUA 14827.-

DOMICILIO: Rivera Indarte Nº 4040, en 1978.-

OTROS DATOS: Funcionario del ANCAP. Oriental, nacido en Mvdeo. el 8/3/931, hijo de Celésforo y María.-

ANOTACIONES: 12/5/978: Afiliado Nº 12.304 al P.C. desde el 31/7/960 Militante en el Secc.10 OBSERVACION: Solicita la Baja del Partido.según material incautado por OCOA en Fe./976 "Operación Morgan"19/1/79: Con fecha 8/8/978 solicita en Secc.19a. Constancia sobre Anotaciones en Ficheros Policiales de Inteligencia Form. Nº 967, expidiéndosele CATEGORIA "C". 15/5/979: Con fecha 20/11/978 eleva nota ante el Sr. Jefe de Policía solicitando revisión de antecedentes el 16/4/979 se le notifica que debe presentar nueva gestión de acuerdo al Apartado F - de la Circular Nº 1/79 del CO.SE.NA.-.-.-.-.-.-.-.-.-.-.-.-.-.

EL JEFE DEL DEPARTAMENTO 3

WASHINGTON DOS SAN... A...NAGA
SUB - COMISARIO

2173

104546

AÑO DEL SESQUICENTENARIO DE LA POLICIA

JUNT. COMANDANTES
EN JEFE
SERVICIO DE INFORMACION DE DEFENSA

DEPARTAMENTO	DIA	MES	AÑO
Montevideo	30	4	979

N.o 1.430.abm.

C/A

- SOLICITUD DE CONSTANCIA DE HABILITACION PARA CARGOS PUBLICOS -

	APELLIDO PATERNO	APELLIDO MATERNO
TITULAR	MATANIA	COLOMBO
	PRIMER NOMBRE	**SEGUNDO NOMBRE**
	RENATO	= = = = =
PADRE	PRIMER NOMBRE: OSVALDO	SEGUNDO NOMBRE: = = = = =
MADRE	PRIMER NOMBRE: CAROLINA	SEGUNDO NOMBRE: = = = = =

FECHA Y LUGAR DE NACIMIENTO	DIA	MES	AÑO	PAIS	LOCALIDAD o PROVINCIA	NACIONALIDAD
	3	1	940	Italia	Novara	Italiano+Casado.

1	**OCUPACION**	Año 1969/72 empleado en Textil Cotex, como Encargado de Producción.- Año 1973/75 empleado en FUSSA, como Toma Tiempos.- A la fecha empleado en Bama, como Técnico Racionalizador (Curtiembre).-Del año 1978 a la fecha en Teatro Odeon, como Cantante de Coro.-
2	**DOMICILIO**	Del año 1969/73 en Gregorio Más 210 apto.4.- Año 1974/75 en Vicente Basagoiti Nro.4229 apto.2.- A la fecha en Complejo Habitacional de Millán y Lecocq, Block 13, entrada 895, apto.108.-

		SERIE	NUMERO		DOC. de IDENT.
3	**CREDENCIAL CIVICA**	CARECE		CARECE.-	877.864.0

PARA SER PRESENTADO ANTE LAS AUTORIDADES DE OBJETO DE LA TRAMITACION MINISTERIO DE EDUCACION Y CULTURA.-

1 - Consignar con precisión lugar de trabajo o estudio los 10 últimos años.
2 - Consignar con precisión cada domicilio en los últimos 10 años.
3 - Consignar si ha tenido traslados y números anteriores.

Renato Matania
FIRMA DEL SOLICITANTE

COMISARIA SECCIONAL 19a.

Pase a sus efectos al Departamento 3 de la D. N. I. I.

CARLOS de AVILA RIZ.-
COMISARIO

D. N. I. I.-.DEPARTAMENTO Nº 3

DIA	MES	AÑO
9	MAYO	1979

Se hace constar que el titular de la presente solicitud registra las siguientes anotaciones en el fichero de esta Dirección

EL JEFE DEL DEPARTAMENTO 3
WASHINGTON DOS SANTOS AGUIAGA

2173

104547

J.P.M. O y M Fórm. 05.342

Fórm. . 670

"AÑO DEL SESQUICENTENARIO DE LA POLICIA"

DIRECCION NACIONAL DE INFORMACION E INTELIGENCIA — DRTO. Nº 3

DEPARTAMENTO Nº 3 — DIR. NAL. de INFORMACION e INTELIGENCIA — SEC. CONS. HAB. C. PUBLICOS

CORRESPONDE AL FORMULARIO Nº 1430/79.Secc.19na.-

MEMORANDUM Nº 10.450 / 79.cpv.-

REFERENTE A: RATTIA COLOMBO, Renato.-

REGISTRAMOS RATTAFIA COLOMBO, Renato.-

DOCUMENTO / S: C.Id. Nº 877.864.-

DOMICILIO: Iglesia 4229 Ap.2 (1977).Millam y Lecocq Nº 895 Blok 13 Ap.108 (1978).-

OTROS DATOS: Empleado de BAMA INTERNACIONAL - Italiano, casado de 37 años de edad en 1977, nacido el 3/1/940 en Novara (Italia), hijo de Osvaldo y Carolina.-

ANOTACIONES: 1/2/977: Detenido por el Dpto. Nº 6 de la DNII en su domicilio en averiguación de material hallado en FUNSA consistente en 65 libros de autores de izquierda como así tambien literatura de la disuelta C.N.T.. Se inspecciona su domicilio con resultado negativo. Interrogado manifestó que trabajo en FUNSA desde el año 1972 hasta 10/11/975, manifestando no haber dejado en dicha Fca. ningun tipo de material. Cuestionado con relación a los libros en cuestíon, reconocio de su propiedad siete tomos de Lenín, uno de Engels, uno de Joše Martí y uno relàcionado con la Declaración de Principios, Programa y Estatutos de la C.N.T. Interrogado por las causas que los mismos fueron hallados en FUNSA, expresó que desconoce las causas de como se encontraban allí que los adquirío en el año 1964 ya que sus costos eran bajos y en el año 1973 un compañero de trabajo de nombre Walter ICARDO se los pidió prestados, no devolviéndoselos. Walter ICARDO esta actualmente cumpliendo una condena por el delito de ASISTENCIA A LA ASOCIACION. Por Orden Superior el titular es trasladado al 4to. Piso de C.Central donde quedó alojado.2/2/977: Ampliando la anotación anterior se entrevistó a personal superior de la empresa FUNSA en procura de averiguar la propiedad del ropero habiéndose establecido que el mismo día hacía y a mucho tiempo que estaba cerrado con candado y sin utilizar por lo que previo a los avisos de rigor lo abrieron hallando los libros. Por disposición del Poder Ejecutivo fue internado bajo el Régimen de Medidas Prontas de Seguridad. 16/3/1977: Recupera su libertad por Orden del J.M.I. de 1er. Turno..-.-. 25/7/978: Solicita en Secc.19na. Constancia sobre Anotaciones en Ficheros Policíales de Inteligencia Form. Nº 301, expidiéndosele CATEGORIA "C".-

EL JEFE DEL DEPARTAMENTO 3

2173

104547

WASHINGTON DOS SANTOS AGUINAGA
SUB-COMISARIO

DE COMANDANTES
EN JEFE
SERVICIO DE INFORMACION DE DEFENSA

DEPARTAMENTO	DIA	MES	AÑO
MONTEVIDEO	25	4	979

- SOLICITUD DE CONSTANCIA DE HABILITACION PARA CARGOS PUBLICOS -

	APELLIDO PATERNO	APELLIDO MATERNO
TITULAR	SCORZO	MARCHESSI
	PRIMER NOMBRE	SEGUNDO NOMBRE
	SIRLEY	MARLENE
PADRE	PRIMER NOMBRE	SEGUNDO NOMBRE
	OSVALDO	FELIX ALBERTO
MADRE	PRIMER NOMBRE	SEGUNDO NOMBRE
	MARIA	JULIA

FECHA Y LUGAR DE NACIMIENTO	DIA	MES	AÑO	PAIS	LOCALIDAD o PROVINCIA	NACIONALIDAD
	1	3	57	R.O.DEL URUGUAY	MONTEVIDEO	URUGUAYA=SOLTERA

1	**OCUPACION**	desde 1969 hasta 1973 Estudiante Liceo Nº16 sito en Agraciada y y Valentin Gomez. de ahí hasta 1975 Inactiva, cursando en ese año Estudiso en Liceo Nº2(nocturno) sito en la misma dirección anterior y de ahí a la fecha Inactiva.-
2	**DOMICILIO**	desde 1969 a la fecha en Santa Lucia Nº5206 apto.5.-

		SERIE	NUMERO			
3	**CREDENCIAL CIVICA**	B.V.B.	29.665	NO TIENE	**DOC. de IDENT.**	Nº 1:304.807.-

PARA SER PRESENTADO ANTE LAS AUTORIDADES DE L BANCO HIPOTECARIO DEL RURUGUAY.-
OBJETO DE LA TRAMITACION

1 - Consignar con precisión lugar de trabajo o estudio los 10 últimos años.
2 - Consignar con precisión casa domicilio en los últimos 10 años.
3 - Consignar si ha tenido traslados y números anteriores.

x Sirley M Scorzo
FIRMA DEL SOLICITANTE

COMISARIA SECCIONAL 19a.

Pase a sus efectos al Departamento 3 de la D. N. I. I.

CARLOS DE AVILA RIZ
COMISARIO

D. N. I. I..-.DEPARTAMENTO Nº 3

DIA 9 MES MAYO AÑO 1979

Se hace constar que el titular de la presente solicitud registra las siguientes anotaciones en el fichero de esta Dirección

Dirección Nacional de Información e Inteligencia - DEPARTAMENTO Nº 3 - Sec. Cons.-Hab.-C. Público

CON ANOTACIONES

194548
EL JEFE DEPARTAMENTO 3
WASHINGTON J. SANTOS AGUINAGA
SUB-COMISARIO

2173

J.P.M. O y M Fórm. 05.342

Fórm. . 670

"AÑO DEL SESQUICENTENARIO DE LA POLICIA".-

DIRECCION NACIONAL DE INFORMACION E INTELIGENCIA — DPTO. Nº 3

Dirección Nacional de Información e Inteligencia - Seg. Cons.-Rsg.-C. Policía - DEPARTAMENTO Nº 3

CORRESPONDE AL FORMULARIO Nº 1406/979/S-19a.-

MEMORANDUM Nº 10484 /979/mdt.-

REFERENTE A: - SCORZO MARCHESSI Shirley Marlene.-

REGISTRAMOS - SCORZO MARCHESSI Shirley Marlene.-

DOCUMENTO / S: - CARECE.-

DOMICILIO: - Santa Lucía Nº 5206, en 1973.-

OTROS DATOS: - Oriental, soltera, nacida el día 1/3/957. Hija de - Osvaldo y de María.- Estudiante del Liceo Nº 16A.-

ANOTACIONES: - Detenida el 8/IX/973, en el local del Liceo 16A, mientras promovían desórdenes conjuntamente con otros estudiantes , al habérseles comunicado que por orden del CES habían sido suspendidos por desórdenes ocurridos el día anterior. Fue internada en el - Hogar Femenino Nº 1, por resolución del Juez de Menores de 1er. Turno.-

EL JEFE DEL DEPARTAMENTO

WASHINGTON DOS SANTOS AGUINAGA
SUB - COMISARIO

104548

2173

"AÑO DEL SESQUICENTENARIO DE LA POLICIA"

JUNTA DE COMANDANTES
S/17 **EN JEFE**
SERVICIO DE INFORMACION DE DEFENSA

nons.-

DEPARTAMENTO	DIA	MES	AÑO
Montevideo	11	9	1979

N.o 791.-

- SOLICITUD DE CONSTANCIA DE HABILITACION PARA CARGOS PUBLICOS -

	APELLIDO PATERNO	APELLIDO MATERNO
TITULAR	----------	PEREIRA
	PRIMER NOMBRE	**SEGUNDO NOMBRE**
	María	del Carmen
PADRE	**PRIMER NOMBRE**	**SEGUNDO NOMBRE**
	----------	----------
MADRE	**PRIMER NOMBRE**	**SEGUNDO NOMBRE**
	Romana	----------

FECHA Y LUGAR DE NACIMIENTO	DIA	MES	AÑO	PAIS	LOCALIDAD o PROVINCIA	NACIONALIDAD
	6	12	1937	URUGUAY	Treinta y Tres	oriental,soltera

1	**OCUPACION**	1968 a 1970 Boluntaria Social en el Hospital Pereira Rossell,en forma honoraria.- 1971 a 1974 Labores.- En 1975 Efectuo curso de auxiliar de Servicio en Escuela de Sanidad y Enfermeria sita en Sarandí 210.- 1975 a la fecha Auxiliar de Servicio en Medica Uruguaya sita en 8 de Octubre 2492.-
2	**DOMICILIO**	Desde 1926 a la fecha en Paso del Andaluz No.4131.-

		SERIE	NUMERO		DOC. de IDENT.
3	**CREDENCIAL CIVICA**	B.O.B	12.395	----------	1.117.420

PARA SER PRESENTADO ANTE LAS AUTORIDADES DE MINISTERIO DE SALUD PUBLICA.-
OBJETO DE LA TRAMITACION Ingreso como Auxiliar de Servicio.-

1 - Consignar con precisión lugar de trabajo o estudio los 10 últimos años.
2 - Consignar con precisión cada domicilio en los últimos 10 años.
3 - Consignar si ha tenido traslados y números anteriores.

María del Carmen Pereira
FIRMA DEL SOLICITANTE

COMISARIA SECCIONAL 17a.

Pase a sus efectos al Departamento 3 de la D. N. I. I.

JOSE SILVERA CAMPODONICO.-
COMISARIO

D. N. I. I..-.DEPARTAMENTO Nº 3

DIA	MES	AÑO
12	SET.	1979

Se hace constar que el titular de la presente solicitud registra las siguientes anotaciones en el fichero de esta Dirección

Dirección Nacional de Información e Inteligencia - DEPARTAMENTO Nº 3 - Sec. Cons.-Hab.-C. Público

POR EL JEFE DEL DEPARTAMENTO Nº 3
Y POR SU ORDEN

ALBA BORGES
SUB-COMISARIO

104549

SIN ANOTACIONES

2173 - 1

J.P.M. O y M Fórm. 05.342

Fórm.. 670

"AÑO DEL SESQUICENTENARIO DE LA POLICIA"

JUNTA DE COMANDANTES
EN JEFE
SERVICIO DE INFORMACION DE DEFENSA

nohs.-

DEPARTAMENTO	DIA	MES	AÑO
Montevideo	13	9	1979

N.o 795.-

SOLICITUD DE CONSTANCIA DE HABILITACION PARA CARGOS PUBLICOS -

	APELLIDO PATERNO	APELLIDO MATERNO
TITULAR	FIGUEIRA	SUAREZ
	PRIMER NOMBRE	**SEGUNDO NOMBRE**
	Walter	Jakson
PADRE	Jakson	----------
MADRE	Ondina	----------

FECHA Y LUGAR DE NACIMIENTO	DIA	MES	AÑO	PAIS	LOCALIDAD o PROVINCIA	NACIONALIDAD
	6	1	1955	URUGUAY	Montevideo	oriental,casado

1	**OCUPACION**	Hasta 1975 Jornalero por la cuenta.- 1975 a 1977 Empleado de Empresa de Pinturas albertaci, sita en Jakson y Rivera.- Desde 1977 a la fecha Jornalero por la cuenta.-
2	**DOMICILIO**	Desde 1955 a la fecha en Zapadores No. 4686,apto. 2.-

		SERIE	NUMERO			
3	**CREDENCIAL CIVICA**	B.O.B	20.416	----------	**DOC. de IDENT.**	1.403.358-2

PARA SER PRESENTADO ANTE LAS AUTORIDADES DE HOSPITAL MILITAR CENTRAL.-
OBJETO DE LA TRAMITACION Ingreso.-

1 - Consignar con precisión, lugar de trabajo o estudio los 10 últimos años.
2 - Consignar con precisión cada domicilio en los últimos 10 años.
3 - Consignar si ha tenido traslados y números anteriores.

Walter Figueira
FIRMA DEL SOLICITANTE

COMISARIA SECCIONAL 17a.-

Pase a sus efectos al Departamento 3 de la D. N. I. I.

José Silvera
JOSE SILVERA CALDERONICO.-
COMISARIO

D. N. I. I..-.DEPARTAMENTO Nº 3

DIA 22 MES SET. AÑO 1979

Se hace constar que el titular de la presente solicitud registra las siguientes anotaciones en el fichero de esta Dirección

Dirección Nal. de Información e Identificación
DEPARTAMENTO
Nº 3
Sec. Ens. Estado Público

POR EL JEFE DEL DEPARTAMENTO Nº 3
Y POR SU ORDEN

SILCAR LARA BORGES
SUB-COMISARIO

SIN ANOTACIONES

104550

2173

J.P.M. O y M Fórm. 05.342

Fórm. . 670

JUNTA DE COMANDANTES
EN JEFE
SERVICIO DE INFORMACION DE DEFENSA

"AÑO DEL SESQUICENTENARIO DE LA POLICIA"

DEPARTAMENTO	DIA	MES	AÑO
Montevideo	9	11	1979

N.o 870.-

- SOLICITUD DE CONSTANCIA DE HABILITACION PARA CARGOS PUBLICOS -

TITULAR	APELLIDO PATERNO: ROCHA	APELLIDO MATERNO: RODRIGUEZ
	PRIMER NOMBRE: Julio	SEGUNDO NOMBRE: Arturo
PADRE	PRIMER NOMBRE: Modesto	SEGUNDO NOMBRE: Arturo
MADRE	PRIMER NOMBRE: Olma	SEGUNDO NOMBRE: Pura

FECHA Y LUGAR DE NACIMIENTO	DIA	MES	AÑO	PAIS	LOCALIDAD o PROVINCIA	NACIONALIDAD
	20	2	1942	URUGUAY	Rocha	oriental, casado

1	**OCUPACION**	Desde 1968 a 1978 Soldado del Servicio Geografico Militar.- Desde 1978 a la fecha Retirado.-
2	**DOMICILIO**	Desde 1968 a la fecha en 17 Metros Nº 4511.-

3 **CREDENCIAL CIVICA**	SERIE: E.D.C	NUMERO: 9039	Sin Traslados	**DOC. de IDENT.**	1.691.835

PARA SER PRESENTADO ANTE LAS AUTORIDADES DE
OBJETO DE LA TRAMITACION Ingreso.-

1 - Consignar con precisión, lugar de trabajo o estudio los 10 últimos años.
2 - Consignar con precisión cada domicilio en los últimos 10 años.
3 - Consignar si ha tenido traslados y números anteriores.

POLICIA DE MONTEVIDEO

Julio Rocha

FIRMA DEL SOLICITANTE

COMISARIA SECCIONAL 17a.-

Pase a sus efectos al Departamento 3 de la D. N. I. I.

JOSE SILVERA CAMPODONICO.-
COMISARIO

D. N. I. I.- DEPARTAMENTO Nº 3

DIA 13 MES NOV. AÑO 979

Se hace constar que el titular de la presente solicitud registra las siguientes anotaciones en el fichero de esta Dirección

Dirección Nacional de Información
Sec. Cons. Nal. de Defensa

SIN ANOTACIONES

104551

POR EL JEFE DEL DEPARTAMENTO N.º 3
Y POR SU

LUIS A. BORGES
SUB-COMISARIO

2173

J.P.M. O y M Fórm. 05.342

Fórm.. 670

JUNTA DE COMANDANTES
EN JEFE
SERVICIO DE INFORMACION DE DEFENSA

"AÑO DEL SESQUICENTENARIO DE LA POLICIA"

nohs.-

DEPARTAMENTO	DIA	MES	AÑO
Montevideo	30	8	1979

N.o 777.-

- SOLICITUD DE CONSTANCIA DE HABILITACION PARA CARGOS PUBLICOS -

	APELLIDO PATERNO	APELLIDO MATERNO
TITULAR	PEREIRA	VOLONTE
	PRIMER NOMBRE	**SEGUNDO NOMBRE**
	Miguel	Tomás
PADRE	**PRIMER NOMBRE**	**SEGUNDO NOMBRE**
	Miguel	----------
MADRE	**PRIMER NOMBRE**	**SEGUNDO NOMBRE**
	Amalia	

FECHA Y LUGAR DE NACIMIENTO	DIA	MES	AÑO	PAIS	LOCALIDAD o PROVINCIA	NACIONALIDAD
	25	9	1930	URUGUAY	Montevideo	oriental,casado

1	**OCUPACION**	Desde 1952 a la fecha Ayudante de Repartidor de la Compañia SALUS, sita el Luis A. de Herrera Nº 3113.-
2	**DOMICILIO**	Desde 1962 a la fecha en Senda 29 Nº 4948, Barrio Unidad Casavalle.-

		SERIE	NUMERO			
3	**CREDENCIAL CIVICA**	B.B.B	12.925	----------	**DOC. de IDENT.**	637.442

PARA SER PRESENTADO ANTE LAS AUTORIDADES DE CONSEJO CENTRAL DE ASIGNACIONES FAMILIARES
OBJETO DE LA TRAMITACION Ingreso.-

1 - Consignar con precisión lugar de trabajo o estudio los 10 últimos años.
2 - Consignar con precisión cada domicilio en los últimos 10 años.
3 - Consignar si ha tenido traslados y números anteriores.

POLICIA DE MONTEVIDEO

Miguel Pereira
FIRMA DEL SOLICITANTE

COMISARIA SECCIONAL 17a.-

Pase a sus efectos al Departamento 3 de la D. N. I. I.

JOSE SILVERA CAMPODONICO.-
COMISARIO

D. N. I. I..-.DEPARTAMENTO Nº 3

DIA	MES	AÑO
4	SET.	1979

Se hace constar que el titular de la presente solicitud registra las siguientes anotaciones en el fichero de esta Dirección

POR EL JEFE DEL DEPARTAMENTO N.º 3
Y POR SU ORDEN

SILVANA BORGES
SUB-COMISARIO

SIN ANOTACIONES

2173

104552

J.P.M. O y M Fórm. 05.342

Fórm.. 670

"AÑO DEL SESQUICENTENARIO DE LA POLICIA".-

JUNTA DE COMANDANTES
EN JEFE
SERVICIO DE INFORMACION DE DEFENSA

DEPARTAMENTO	DIA	MES	AÑO
Montevideo	8	8	979

N.O 734.-

- SOLICITUD DE CONSTANCIA DE HABILITACION PARA CARGOS PUBLICOS -

	APELLIDO PATERNO	APELLIDO MATERNO
TITULAR	MOREIRA	SCHULTZE
	PRIMER NOMBRE	SEGUNDO NOMBRE
	María	Rogelia
PADRE	PRIMER NOMBRE	SEGUNDO NOMBRE
	Máximo	.-.-.-.-.-.-.
MADRE	PRIMER NOMBRE	SEGUNDO NOMBRE
	Cristina	Rogelia

FECHA Y LUGAR DE NACIMIENTO	DIA	MES	AÑO	PAIS	LOCALIDAD o PROVINCIA	NACIONALIDAD
	10	4	1940	Uruguay	Tacuarembó	Oriental, soltera

1	OCUPACION	De 1969 a 1973, Empleada Doméstica en casa de la Flia. Carcavallo, en Juan Ma. Pérez casi Rambla.- De 1974 a 1975, Doméstica en casa de la Flia. Flores, en Murillo y Bolivia.- De 1976 a la fecha, Labores.-
2	DOMICILIO	De 1969 a 1973, en Juan Ma. Pérez casi Rambla.- De 1976 a la fecha, en Masoller Nº 4996.-

		SERIE	NUMERO		DOC. de IDENT.	
3	CREDENCIAL CIVICA	T F A	1.663	No posee Traslados.-		1.221.577.-

PARA SER PRESENTADO ANTE LAS AUTORIDADES DE 1 Servicio de Sanidad Militar.-
OBJETO DE LA TRAMITACION Ingreso al mismo.-

1 - Consignar con precisión lugar de trabajo o estudio los 10 últimos años.
2 - Consignar con precisión cada domicilio en los últimos 10 años.
3 - Consignar si ha tenido traslados y números anteriores.

Rogelia Moreira
FIRMA DEL SOLICITANTE

COMISARIA SECCIONAL 17a.-

Pase a sus efectos al Departamento 3 de la D.N.I.I.

JOSE SILVERA CAMPODONICO.-
COMISARIO

POLICIA DE MONTEVIDEO 17a SECCION

D. N. I. I.-. DEPARTAMENTO Nº 3

DIA	MES	AÑO
10	8	79

Se hace constar que el titular de la presente solicitud registra las siguientes anotaciones en el fichero de esta Dirección

Sec. de Información P. Antecedentes
Sec. Lons.-Hab.-C. Público

SIN ANOTACIONES

POR EL JEFE DEL DEPARTAMENTO Nº 3
Y POR SU ORDEN

SUB-COMISARIO

104553

2173

J.P.M. O y M Fórm. 05.342

Fórm. . 670

JUNTA DE COMANDANTES
EN JEFE
SERVICIO DE INFORMACION DE DEFENSA

"AÑO DEL SESQUICENTENARIO DE LA PUBLICA"

nons.-

DEPARTAMENTO	DIA	MES	AÑO
Montevideo	15	8	1979

N.o 745.-

- SOLICITUD DE CONSTANCIA DE HABILITACION PARA CARGOS PUBLICOS -

	APELLIDO PATERNO	APELLIDO MATERNO
TITULAR	----------	MARTINEZ
	PRIMER NOMBRE	SEGUNDO NOMBRE
	Alberto	Darvi
PADRE	PRIMER NOMBRE	SEGUNDO NOMBRE
	----------	----------
MADRE	PRIMER NOMBRE	SEGUNDO NOMBRE
	Margarita	Berta

FECHA Y LUGAR DE NACIMIENTO	DIA	MES	AÑO	PAIS	LOCALIDAD o PROVINCIA	NACIONALIDAD
	23	11	1948	URUGUAY	Treinta y Tres	oriental,soltero

1	OCUPACION	Hasta 1969 Jornalero de Arrecera en Charqueada Dpto. de Treinta y Tres.- 1969 a 1970 Mozo de Bar El Sol,sito en Rambla 25 de Agosto No. 260.-1970 a 1975 Empleado de Supermercado Viaritz, sito en 21 de Setiembre No.2148.- Desde 1975 a la fecha Jornalero por la cuenta.-
2	DOMICILIO	Hasta 1969 en Pueblo Charqueada Dpto. de Treinta y Tres.-1969 a 1970 en Rambla 25 de Agosto No.260.-1970 a 1975 en 21 de Setiembre No.2148.- 1975 a 1977 en Vazquez Ledesma No. 2968.-En 1978 en Tte. Rinaldi No. 4377.-Desde 1978 a la fecha en Avda.de Las Instrucciones No. 3480.-

		SERIE	NUMERO		DOC. de IDENT.
3	CREDENCIAL CIVICA	B.2.B	42.387	----------	2.025.842

PARA SER PRESENTADO ANTE LAS AUTORIDADES DE BASE AEREA CAPITAN BOIZO LANZA.-
OBJETO DE LA TRAMITACION Ingreso.-

1 - Consignar con precisión lugar de trabajo o estudio los 10 últimos años.
2 - Consignar con precisión cada domicilio en los últimos 10 años.
3 - Consignar si ha tenido traslados y números anteriores.

POLICIA DE MONTEVIDEO

Alberto D Martinez
FIRMA DEL SOLICITANTE

COMISARIA SECCIONAL 17a.-

Pase a sus efectos al Departamento 3 de la D. N. I. I.

Jose Silvera
JOSE SILVERA-CAPITAN Nav.-
COMISARIO

D. N. I. I.-.DEPARTAMENTO Nº 3

DIA	MES	AÑO
22	8	79

Se hace constar que el titular de la presente solicitud registra las siguientes anotaciones en el fichero de esta Dirección

Dirección Nacional de Información e Identificación
Sec. Cons.-Hab.-C. Público

SIN ANOTACIONES

POR EL JEFE DEL DEPARTAMENTO N.o 3
Y POR SU ORDEN

SILVERA BORGES
SUB COMISARIO

104554

2173

J.P.M. O y M Fórm. 05.342

Fórm. . 670

JUNTA DE COMANDANTES
EN JEFE
SERVICIO DE INFORMACION DE DEFENSA

"AÑO DEL SESQUICENTENARIO DE LA POLICIA"

nohs.-

DEPARTAMENTO	DIA	MES	AÑO
Montevideo	16	8	1979

N.o 749.-

- SOLICITUD DE CONSTANCIA DE HABILITACION PARA CARGOS PUBLICOS -

	APELLIDO PATERNO	APELLIDO MATERNO
TITULAR	RODRIGUEZ de SILVA	DOS SANTOS
	PRIMER NOMBRE	SEGUNDO NOMBRE
	Sirley	----------
PADRE	PRIMER NOMBRE	SEGUNDO NOMBRE
	Grismaldo	----------
MADRE	PRIMER NOMBRE	SEGUNDO NOMBRE
	Rosita	----------

FECHA Y LUGAR DE NACIMIENTO	DIA	MES	AÑO	PAIS	LOCALIDAD o PROVINCIA	NACIONALIDAD
	20	9	1949	URUGUAY	Rivera	oriental,casada

1	OCUPACION	Desde 1968 a la fecha Labores.-
2	DOMICILIO	Desde 1968 a 1974 en Barrio Umpierrez, Dpto. de Salto.- Desde 1974 a la fecha en Camino La Abeja Nº 5015.-

		SERIE	NUMERO		DOC. de IDENT.	
3	CREDENCIAL CIVICA	J.E.F	1331	----------		76.223 (Salto)

PARA SER PRESENTADO ANTE LAS AUTORIDADES DE HOSPITAL MILITAR CENTRAL.-
OBJETO DE LA TRAMITACION Ingreso.-

1 - Consignar con precisión lugar de trabajo o estudio los 10 últimos años.
2 - Consignar con precisión cada domicilio en los últimos 10 años.
3 - Consignar si ha tenido traslados y números anteriores

POLICIA DE MONTEVIDEO

Sirley Rodrigues de Silva
FIRMA DEL SOLICITANTE

COMISARIA SECCIONAL 17a.-

Pase a sus efectos al Departamento 3 de la D.N.I.I.

JOSE SILVERA CAMPODONICO.-
COMISARIO

D. N. I. I..-.DEPARTAMENTO Nº 3

DIA	MES	AÑO
22	8	79

Se hace constar que el titular de la presente solicitud registra las siguientes anotaciones en el fichero de esta Dirección

SIN ANOTACIONES

POR EL Jefe ... DEPTO. Nº 3
Y POR SU ORDEN

SILCAR LARA BORGES
SUBCOMISARIO

104555

2173

J.P.M. O y M Fórm. 05.342

Fórm.. 670

JUNTA DE COMANDANTES
EN JEFE
SERVICIO DE INFORMACION DE DEFENSA

"AÑO DEL SESQUICENTENARIO DE LA POLICIA"

nohs.-

DEPARTAMENTO	DIA	MES	AÑO
Montevideo	17	8	1979

N.o 751.-

- SOLICITUD DE CONSTANCIA DE HABILITACION PARA CARGOS PUBLICOS -

TITULAR	APELLIDO PATERNO: CAMAÑO	APELLIDO MATERNO: MANCINO
	PRIMER NOMBRE: José	SEGUNDO NOMBRE: Luis
PADRE	PRIMER NOMBRE: Martín	SEGUNDO NOMBRE: Delfino
MADRE	PRIMER NOMBRE: María	SEGUNDO NOMBRE: Angelica

FECHA Y LUGAR DE NACIMIENTO	DIA	MES	AÑO	PAIS	LOCALIDAD o PROVINCIA	NACIONALIDAD
	10	4	1947	URUGUAY	Montevideo	oriental, casado

1	**OCUPACION**	Desde 1968 a la fecha Feriante.-
2	**DOMICILIO**	Desde 1968 a Octubre de 1972 en Pasaje "B" Nº 3628 Barrio Ellauri.- Desde Octubre de 1972 a Enero de 1973 en Carlos Nery S/Nº y Estadio Danuvio.-Enero de 1973 a la fecha en Pasaje "A" Nº 5024 Barrio Ellauri.-

		SERIE	NUMERO			
3	CREDENCIAL CIVICA	B.D.A	34.378	----------	DOC. de IDENT.	1.680.914

PARA SER PRESENTADO ANTE LAS AUTORIDADES DE INTENDENCIA MUNICIPAL DE MONTEVIDEO.-
OBJETO DE LA TRAMITACION Para ingreso en la Dirección de Vialidad.-

1 - Consignar con precisión lugar de trabajo o estudio los 10 últimos años.
2 - Consignar con precisión cada domicilio en los últimos 10 años.
3 - Consignar si ha tenido traslados y números anteriores.

POLICIA DE MONTEVIDEO 17o

José Luis Camaño
FIRMA DEL SOLICITANTE

COMISARIA SECCIONAL 17a.-

Pase a sus efectos al Departamento 3 de la D. N. I. I.

JOSE SILVERA CAMPODONICO.-
COMISARIO

D. N. I. I..-.DEPARTAMENTO Nº 3

DIA	MES	AÑO
22	8	79

Se hace constar que el titular de la presente solicitud registra las siguientes anotaciones en el fichero de esta Dirección

Sec. Cons.-Hab.-C. Público - Montevideo

POR EL JEFE DEL DEPARTAMENTO Nº 3
Y POR SU ORDEN
SILVERA BORGES
JEFE-COMISARIO

F 2173

104556

J.P.M. O y M Fórm. 05.342

Fórm. . 670

"AÑO DEL SESQUICENTENARIO DE LA POLICIA".-

JUNTA DE COMANDANTES
EN JEFE
SERVICIO DE INFORMACION DE DEFENSA

DEPARTAMENTO	DIA	MES	AÑO
Montevideo	17	3	979

N.O 152.-

- SOLICITUD DE CONSTANCIA DE HABILITACION PARA CARGOS PUBLICOS -

TITULAR	APELLIDO PATERNO: ALVAREZ	APELLIDO MATERNO: AGUSTA
	PRIMER NOMBRE: Héster	SEGUNDO NOMBRE: .-.-.-.-.-.
PADRE	PRIMER NOMBRE: Héctor	SEGUNDO NOMBRE: .-.-.-.-.-.
MADRE	PRIMER NOMBRE: Olga	SEGUNDO NOMBRE: Gladys

FECHA Y LUGAR DE NACIMIENTO	DIA	MES	AÑO	PAIS	LOCALIDAD o PROVINCIA	NACIONALIDAD
	27	9	1955	Uruguay	Montevideo	Oriental,casado

1 OCUPACION

De 1969 a 1973,en panadería "Rondeau",sita en Rondeau y Paysandú.- En 1974,en la panadería "La Europea",sita en Nueva York y Agraciada.- En 1975,en la panadería "La Edis",sita en 8 de Octubre y Veracierto.- De 1976 a 1977,no trabajó ni estudió.- De 1977 a la fecha,en la panadería "Los Pinos",sita en Gral. Flores Nro. 5157.-

2 DOMICILIO

De 1969 a la fecha,en Cno. Altair Nro. 2050.-

3 CREDENCIAL CIVICA	SERIE	NUMERO		DOC. de IDENT.
	B L B	27.329	No posee traslados.-	1.573.612-9.-

PARA SER PRESENTADO ANTE LAS AUTORIDADES DE A. P. E.
OBJETO DE LA TRAMITACION Ingreso a la misma.-

1 - Consignar con precisión lugar de trabajo o estudio los 10 últimos años.
2 - Consignar con precisión cada domicilio en los últimos 10 años.
3 - Consignar si ha tenido traslados y números anteriores.

POLICIA DE MONTEVIDEO SECCION FEVIDES

FIRMA DEL SOLICITANTE

COMISARIA SECCIONAL 17a.-

Pase a sus efectos al Departamento 3 de la D. N. I. I.

JOSE SILVERA CAMPODONICO.-
COMISARIO

D. N. I. I.-.DEPARTAMENTO Nº 3

DIA	MES	AÑO
22	8	79

Se hace constar que el titular de la presente solicitud registra las siguientes anotaciones en el fichero de esta Dirección

Dirección de Información Pública - Sec.

POR EL JEFE DEL DEPTO. Nº 3
Y POR SU ORDEN

OSCAR LARA JORGES
SUB-COMISARIO

2173

104557

J.P.M. O y M Fórm. 05.342

Fórm. . 670

"AÑO DEL SESQUICENTENARIO DE LA POLICIA".-

JUNTA DE COMANDANTES
EN JEFE
SERVICIO DE INFORMACION DE DEFENSA

DUDOSO F/654.

DEPARTAMENTO	DIA	MES	AÑO
Montevideo	24	4	979

I
N.o 473.-

SOLICITUD DE CONSTANCIA DE HABILITACION PARA CARGOS PUBLICOS

	APELLIDO PATERNO	APELLIDO MATERNO
TITULAR	SILVERA	MOREIRA
	PRIMER NOMBRE	SEGUNDO NOMBRE
	Luis	Alberto
PADRE	PRIMER NOMBRE	SEGUNDO NOMBRE
	Alberto	.-.-.-.-.-.
MADRE	PRIMER NOMBRE	SEGUNDO NOMBRE
	Aurelia	.-.-.-.-.-.

FECHA Y LUGAR DE NACIMIENTO	DIA	MES	AÑO	PAIS	LOCALIDAD o PROVINCIA	NACIONALIDAD
	22	12	1941	Uruguay	Río Negro	Oriental,casado

1	OCUPACION	De 1969 a la fecha,Soldado de 1ra. del Servicio de Material y Armamento del Ejército.-
2	DOMICILIO	De 1969 a la fecha,en José Ramírez Nº 3301.-

		SERIE	NUMERO			
3	CREDENCIAL CIVICA	R A B	11.327	No posee Traslados.-	DOC. de IDENT.	1.464.895.-

PARA SER PRESENTADO ANTE LAS AUTORIDADES DE U. T. t.-
OBJETO DE LA TRAMITACION Ingreso a la misma.-

1 - Consignar con precisión lugar de trabajo o estudio los 10 últimos años.
2 - Consignar con precisión cada domicilio en los últimos 10 años.
3 - Consignar si ha tenido traslados y números anteriores.

Luis A Silvera
FIRMA DEL SOLICITANTE

POLICIA DE MONTEVIDEO 17a SECCION

COMISARIA SECCIONAL 17a.-

Pase a sus efectos al Departamento 3 de la D. N. I. I.

JOSE SILVERA CAMPODONICO.-
COMISARIO

D. N. I. I.-.DEPARTAMENTO Nº 3

DIA	MES	AÑO
10	MAYO	1979

Se hace constar que el titular de la presente solicitud registra las siguientes anotaciones en el fichero de esta Dirección

Dirección Nacional de Identificación e Inteligencia
DEPARTAMENTO Nº 3
Sec. Cons.-Hab.-C. Público

EL JEFE DEL DEPARTAMENT
WASHINGTON DOS SANTOS AGUIAGA
SUB-COMISARIO

104558

2173

J.P.M. O y M Fórm. 05.342

Fórm.. 670

DIRECCION NACIONAL DE INFORMACION E INTELIGENCIA — DPTO. Nº 3

Dirección Nacional de Información e Inteligencia - DEPARTAMENTO Nº 3 - Sec. Com.-Rab.-C. Público

CORRESPONDE AL FORMULARIO Nº 473/979.Secc.17a.-

MEMORANDUM Nº 2609 / 80.cpv.-

REFERENTE A: SILVERA MOREIRA, Luis Alberto.-

REGISTRAMOS SILVERA, Luis Alberto.-

DOCUMENTO / S: No se registra.-

D O M I C I L I O: No se registra.-

OTROS DATOS: No se registra.-

ANOTACIONES: 25/10/972:-"EL POBULAR" del 20/10/972.-pág.6: El P.C. - se solidariza con los compañeros Alercio, Diolifico Moreno y Luis - Alberto Silveracon motivo del deceso de su madre (Petrona Silvera).-

EL JEFE DEL DEPARTAMENT 3

WASHINGTON DOS SANTOS AGUIRAGA
SUB-COMISARIO

104553

2173

ACTA.-RBA.- En la ciudad de Montevideo, siendo la hora 17.25 del día 28 de abril del año mil novescientos ochenta, en el local de la Dirección Nacional de Información e Inteli encia, ante el suscrito Sub-Comisario Jefe del Dpto.Nro.3, comparece la persona Luis Alberto SILVERA MOREIRA, oriental, casado, de 38 años de edad, domiciliado en la calle José Ramirez No.3301, titular de la CI: 1.464.895, CC:RAB 11.327, quién es indagado sobre el siguiente tenor.-.-.-.-.-.-.-.-.-.-.-.-.-.-.-.-

DIR. NAL. de INFORMACION e INTELIGENCIA

1)- PREGUNTADO: Cuáles son sus medios de vida.-.-.-.-.-.-.-.-.-.-.-.-.

CONTESTA: Soy jubilado como Soldado de 1ra.del Servicio de Material y Armamento del Ejército y además trabajo en UTE con el cargo de chofer.

2)- PREGUNTADO: Cómo está compuesto su núcleo familiar.-.-.-.-.-.-.-.-

CONTESTA: Por el deponente, mi señora María Gladys RIVERO NOBLE de 34 años de edad y mis hijos Héctor, Sandra Beatriz, Gladis Sabrina.-.-.-.

3)- PREGUNTADO: Estudios cursados.-.-.-.-.-.-.-.-.-.-.-.-.-.-.-.-.-.-.

CONTESTA: Hasta 3er. año de escuela primaria.-.-.-.-.-.-.-.-.-.-.-.-

4)- PREGUNTADO: Domicilios anteriores.-.-.-.-.-.-.-.-.-.-.-.-.-.-.-.-.

CONTESTA: Nací en Río Negro, luego me trasladé por varios lugares del inte rior de la República hasta que en 1959 entré en el Regimiento de Caballería Nro.2 en el cual viví hasta que me trasladaron en 1963 para el Regimiento de Caballería Motorizado Nro.4, residiendo en las inmediaciones del mismo (no recuerdo calle ni Nro.) hasta que en el año 1964 me trasladé a mi actual domicilio.-.-.-.-.-.-.-.-.-.-.-.-.-.-.-.

5)- PREGUNTADO: Trabajos anteriores,-.-.-.-.-.-.-.-.-.-.-.-.-.-.-.-.-

CONTESTA: Antes de entrar en el Regimiento de Caballería Nro.2 con asiento en la ciudad de Durazno, trabajé junto a mi padre en changas varias por algunos de los Departamentos del Interior de la República, estuve en el mencionado Regimiento hasta 1963, luego fuí al Reg.C.Motorizado Nro.4,en el año 1966 pasé al Servicio de Material y Armamento donde me jubilé en el año 1979, y desde hace unos 11 meses me encuentro trabajando en mi actual empleo.-.-.-.-.-.-.-.-.-.-.-.-.-.-.-.-.-.-

~~1)- PREGUNTADO:~~ Si ha tenido actividades políticas o gremiales.-.-.-.-

~~2)- PREGUNT~~Que no señor, en el Ejército no estaba permitido.-.-.-.-.-.-

CONTESTA: Se llamaba Aurelia ~~.......~~ Se llamaba su madre.-.-.-.-.-.-.-.-.-.-.-.-.-.-

8)- PREGUNTADO: Si tiene algo más que agregar.-.-.-.-.-.-.-.-.-.-.-.-.

CONTESTA: Que no señor, y leída que le fué, firma de conformidad en lugar y fecha antes mencionados.-.

104558

LUIS ALBERTO SILVERA MOREIRA.-
Deponente.-

Por el Jefe del Dpto.Nro.3
y por su orden:

JUAN CARLOS GALINDO SILVA.-
Oficial Sub-Ayudante.-

2173

JUNTA DE COMANDANTES EN JEFE
SERVICIO DE INFORMACIONES DE DEFENSA

DEPARTAMENTO	DIA	MES	AÑO
Montevideo	22	11	1978

N.o 377 trescientos setenta y siete

SOLICITUD DE CONSTANCIA DE HABILITACION PARA CARGOS PUBLICOS -

TITULAR

	APELLIDO PATERNO	APELLIDO MATERNO
	Peña	Peregrin
	PRIMER NOMBRE	SEGUNDO NOMBRE
	Juan	Carlos
PADRE	PRIMER NOMBRE	SEGUNDO NOMBRE
	Juan	Carlos
MADRE	PRIMER NOMBRE	SEGUNDO NOMBRE
	María	

	DIA	MES	AÑO	PAIS	LOCALIDAD O PROVINCIA	NACIONALIDAD
FECHA Y LUGAR DE NACIMIENTO	3	5	1954	Uruguay	Montevideo	oriental, casado, 24

1 OCUPACION: Desde 1968 a 971 estudiante en el Liceo Nº 8 ; Desde 1971 a 1973 en el Liceo Militar Gral. Artigas; desde 1973 a 1975 no efectuó labores ni estudios; desde 1975 a la fecha en la Intendencia Municipal de Montevideo como Inspector de Tránsito.-

2 DOMICILIO: Desde 1968 a 1970 en la calle Marcelino Sosa Nº 2957; Desde 1970 a 1978 en el mes de febrero en Logroño Nº 1331; desde febrero a la fecha en Av. Italia 6477.-

3 CREDENCIAL CIVICA	SERIE	NUMERO		DOC. de IDENT.
	B Z B	43.618	Sin traslado	1.348.844

PARA SER PRESENTADO ANTE LAS AUTORIDADES DE Intendencia Municipal de Montevideo.-
OBJETO DE LA TRAMITACION para su permanencia en el cargo de Inspector de Tránsito.-

1 - Consignar con precisión lugar de trabajo o estudio los 10 últimos años.
2 - Consignar con precisión cada domicilio en los últimos 10 años.
3 - Consignar si ha tenido traslados y números anteriores.

FIRMA DEL SOLICITANTE

COMISARIA SECCIONAL 22a.

Pase a sus efectos al Departamento 3 de la D. N. I. I.

FRANCISCO C. NAVARRO
SUB COMISARIO ENCARGADO

D. N. I. I.- DEPARTAMENTO Nº 3

DIA	MES	AÑO
27	NOV	1978

Se hace constar que el titular de la presente solicitud registra las siguientes anotaciones en el fichero de esta Dirección

SIN ANOTACIONES

POR EL JEFE DEL DEPARTAMENTO N.o 3
y por su orden

Benito GONZALEZ BONILLA
SUB COMISARIO

104559

2173

J.P.M. O y M Fórm. 05.342

Fórm.. 670

JUNTA DE COMANDANTES
EN JEFE
SERVICIO DE INFORMACION DE DEFENSA

DEPARTAMENTO	DIA	MES	AÑO
Montevideo	27	10	1978

N.O 269h.M.S. doscientos sesenta

- SOLICITUD DE CONSTANCIA DE HABILITACION PARA CARGOS PUBLICOS -

TITULAR	APELLIDO PATERNO: MARTINEZ HARTINEZ DE		APELLIDO MATERNO: SANCHEZ
	PRIMER NOMBRE: VIOLETA + VIOLETA.		SEGUNDO NOMBRE: ISABEL
PADRE	PRIMER NOMBRE: FAUSTINO		SEGUNDO NOMBRE:
MADRE	PRIMER NOMBRE: LOLA		SEGUNDO NOMBRE:

FECHA Y LUGAR DE NACIMIENTO	DIA	MES	AÑO	PAIS	LOCALIDAD o PROVINCIA	NACIONALIDAD
	19	7	1927	URUGUAY	Montevideo	Oriental c. 51

1	**OCUPACION**	De 1968 a la actualidad en el Hospital Militar Central, como Cabo 2da Administrativa.Avda. 8 de Octubre esquina Larrañaga.-
2	**DOMICILIO**	De 1968 a la actualidad en Luis Lasagna Nº 0275.-

3	**CREDENCIAL CIVICA**	SERIE A	NUMERO 19778	Sin traslado	DOC. de IDENT.	1.269.340

POLICIA DE MONTEVIDEO SECCIONAL 22a

PARA SER PRESENTADO ANTE LAS AUTORIDADES DE Hospital Militar Central, Dpto. Sanidad
OBJETO DE LA TRAMITACION
Para permanencia en el Cargo.-

1 - Consignar con precisión lugar de trabajo o estudio los 10 últimos años.
2 - Consignar con precisión cada domicilio en los últimos 10 años.
3 - Consignar si ha tenido traslados y números anteriores.

Violeta de Martinez de Bf
FIRMA DEL SOLICITANTE

COMISARIA SECCIONAL

Pase a sus efectos al Departamento 3 de la D. N. I. I.

WILMAR NOVO CARABALLO
COMISARIO

D. N. I. I. - DEPARTAMENTO Nº 3

DIA	MES	AÑO
27	NOV	1978

DIRECCION NACIONAL DE INFORMACION E INTELIGENCIA

Se hace constar que el titular de la presente solicitud registra las siguientes anotaciones en el fichero de esta Dirección

SIN ANOTACIONES

P/P Silvar Lira Borges
Sub-Comisario

104560

2173

S.I.D.
J.P.M. O y M Fórm. 05.342

Fórm. 670

PC(8) 52.1.22 M

12/7/78

JUNTA DE COMANDANTES
EN JEFE
SERVICIO DE INFORMACION DE DEFENSA

DEPARTAMENTO	DIA	MES	AÑO	Nº
Montevideo	8	6	978	655.abm.

- SOLICITUD DE CONSTANCIA DE HABILITACION PARA CARGOS PUBLICOS -

TITULAR	APELLIDO PATERNO [illegible]	APELLIDO MATERNO [illegible]	
	PRIMER NOMBRE [illegible]	SEGUNDO NOMBRE [illegible]	
PADRE	PRIMER NOMBRE [illegible]	SEGUNDO NOMBRE [illegible]	
MADRE	PRIMER NOMBRE [illegible]	SEGUNDO NOMBRE [illegible]	

FECHA Y LUGAR DE NACIMIENTO	DIA	MES	AÑO	PAIS	LOCALIDAD o PROVINCIA	NACIONALIDAD
	29	12	94[illegible]	[illegible]	Montevideo	Oriental[illegible]

1 OCUPACION — Del año 1966/73 curso cursando 2º año en la escuela nº.170.- del año 197[illegible] a la [illegible]

2 DOMICILIO — Del año [illegible] a la fecha en la calle [illegible] Nº.4210.-

3 CREDENCIAL CIVICA — SERIE [illegible] NUMERO [illegible] — DOC. de IDENT. 1.238.045.-

PARA SER PRESENTADO ANTE LAS AUTORIDADES DE [illegible]
OBJETO DE LA TRAMITACION [illegible]

1 - Consignar con precisión, lugar de trabajo o estudios los 10 últimos años.
2 - Consignar con precisión cada domicilio en los últimos 10 años.
3 - Consignar si ha tenido traslados y números anteriores.

Daniel A. Ramos
FIRMA DEL SOLICITANTE

COMISARIA SECCIONAL [illegible]

Pase a sus efectos al Departamento 3 de la D. N. I. I.

[illegible]
COMISARIO

D. N. I. I. — DEPARTAMENTO Nº 3

DIA 14 MES JUN. AÑO 1978

Se hace constar que el titular de la presente solicitud registra las siguientes anotaciones en el fichero de esta Dirección.

20 JUL. 1978

EL JEFE DEL DEPARTAMENTO 3
WASHINGTON DOS SANTOS AGUIRAGA
SUB - COMISARIO

104561

2173

S.I.D.
J.P.M. O y M F.05342

Fórm. 870

JUNTA DE COMANDANTES
EN JEFE
SERVICIO DE INFORMACION DE DEFENSA

RE (9) - FI-N-00 19/3/78

DEPARTAMENTO	DIA	MES	AÑO	Nº
Montevideo	8	6	978	656.sbm.

- SOLICITUD DE CONSTANCIA DE HABILITACION PARA CARGOS PUBLICOS -

TITULAR	APELLIDO PATERNO: ALAYON de GONZALEZ.	APELLIDO MATERNO: HILARIO O +	
	PRIMER NOMBRE: MARTHA	SEGUNDO NOMBRE: NELLY	
PADRE	PRIMER NOMBRE: AURELIO	SEGUNDO NOMBRE: [illegible]	
MADRE	PRIMER NOMBRE: ROSESTA	SEGUNDO NOMBRE: INOCENCIA	

FECHA Y LUGAR DE NACIMIENTO	DIA	MES	AÑO	PAIS	LOCALIDAD o PROVINCIA	NACIONALIDAD
	12	12	947	Rep.Oriental del Uruguay	Montevideo	Oriental Casada.

1 OCUPACION: Del año 1968/71 empleada en Altern't, Planta dos, como Operaria.-A la fecha labores.-

2 DOMICILIO: Del año 1968/74 en Bvar. José Batlle y Ordoñez No.4982.- A la fecha en Cno. Cr'el No.5160 apto.2.-

3 CREDENCIAL CIVICA	SERIE	NUMERO		DOC. de IDENT.
	BCA	20.105.	S/N TRASLADOS.-	1.163.513.-

PARA SER PRESENTADO ANTE LAS AUTORIDADES DE MINISTERIO DE SALUD PUBLICA.
OBJETO DE LA TRAMITACION Para Ingreso al mismo.-

1 Consignar con precisión, lugar de trabajo o estudios los 10 últimos años.
2 Consignar con precisión cada domicilio en los últimos 10 años.
3 Consignar si ha tenido traslados y números anteriores.

Martha Alayón
FIRMA DEL SOLICITANTE

POLICIA DE MONTEVIDEO

COMISARIA SECCIONAL 19a.

Pase a sus efectos al Departamento 3 de la D. N. I. I.

ERNESTO GARCIA ORTEGA.-
COMISARIO
SUB COMISARIO ENCARGADO.-

D. N. I. I. — DEPARTAMENTO Nº 3

DIA	MES	AÑO
14	JUN.	1978

Se hace constar que el titular de la presente solicitud registra las siguientes anotaciones en el fichero de esta Dirección.

POLICIA DE MONTEVIDEO
Nº 3

SIN ANTECEDENTES

EL SUBCOMISARIO
WASHINGTON [illegible] BARRIOS
SUB-COMISARIO

2173

S.I.D.
J.P.M. O y M F.05342

104562

Fórm. 670

pc (9) 13. 11.09 N- 12/9/78

JUNTA DE COMANDANTES
EN JEFE
SERVICIO DE INFORMACION DE DEFENSA

DEPARTAMENTO	DIA	MES	AÑO
Montevideo	8	6	978

Nº 657.abm.

- SOLICITUD DE CONSTANCIA DE HABILITACION PARA CARGOS PUBLICOS -

TITULAR	APELLIDO PATERNO: SOBRERA +	APELLIDO MATERNO: CISNEROS
	PRIMER NOMBRE: WALTER AN-6-	SEGUNDO NOMBRE: SERGIO
PADRE	PRIMER NOMBRE: WALTER	SEGUNDO NOMBRE: WALTER
MADRE	PRIMER NOMBRE: [illegible]	SEGUNDO NOMBRE: CATALINA

FECHA Y LUGAR DE NACIMIENTO	DIA	MES	AÑO	PAIS	LOCALIDAD o PROVINCIA	NACIONALIDAD
	27	3	960	Rep. del Uruguay	Montevideo	Oriental.Soltero.

1 OCUPACION	Del año 1968/70 cursa enseñanza primaria en la escuela sita en Emilio Romero Nº.844.- Año 1971 cursa UTU, mecánica Automotriz, en escuela [illegible]- Año 1972/73 cursa en escuela UTU, mecánica.- Año 1974 desocupado.- Año 1977 en Taller Battesa sito en Baltazar Brum y Rambla como operario.- Año 1975/76 Desocupado.-
2 DOMICILIO	Del año 1968 a la fecha en la calle [illegible] Nº.4068.-

3 CREDENCIAL CIVICA	SERIE	NUMERO		DOC. de IDENT.
	[illegible]	16.181.	Sin Traslados.-	1.696.329.-

PARA SER PRESENTADO ANTE LAS AUTORIDADES DE [illegible]
OBJETO DE LA TRAMITACION Para ingreso al mismo.-

1 Consignar con precisión, lugar de trabajo o estudios los 10 últimos años.
2 Consignar con precisión cada domicilio en los últimos 10 años.
3 Consignar si ha tenido traslados y números anteriores.

[firma] Sergio W. Sobrera
FIRMA DEL SOLICITANTE

COMISARIA SECCIONAL 19a.

Pase a sus efectos al Departamento 3 de la D. N. I. I.

[firma]
[illegible] DARIO ORTEGA.-
COMISARIO
SUB COMISARIO ENCARGADO.-

D. N. I. I. — DEPARTAMENTO Nº 3

DIA	MES	AÑO
14	JUN.	1978

Se hace constar que el titular de la presente solicitud registra las siguientes anotaciones en el fichero de esta Dirección.

SIN [illegible]

20 JUL [illegible]

EL JEFE DEL DEPARTAMENTO 3
[firma]
WASHINGTON DOS SANTOS AGUINAGA
SUB-COMISARIO

2173

104563

S.I.D.
J.P.M. O y M F.05342

Fórm. 670

Rec(9). FJ. 1100 N- 12/9/78

JUNTA DE COMANDANTES
EN JEFE
SERVICIO DE INFORMACION DE DEFENSA

DEPARTAMENTO	DIA	MES	AÑO
Montevideo	9	6	978

Nº 658.-abm.

- SOLICITUD DE CONSTANCIA DE HABILITACION PARA CARGOS PUBLICOS -

TITULAR	APELLIDO PATERNO: SCAYOLA +	APELLIDO MATERNO: ROTAVA
	PRIMER NOMBRE: JUAN AN-	SEGUNDO NOMBRE: CARLOS
PADRE	PRIMER NOMBRE: PEDRO (FDO.)	SEGUNDO NOMBRE: AMILIO.
MADRE	PRIMER NOMBRE: MARIA (FD..)	SEGUNDO NOMBRE: LUISA

FECHA Y LUGAR DE NACIMIENTO	DIA	MES	AÑO	PAIS	LOCALIDAD o PROVINCIA	NACIONALIDAD
	20	2	940	Rep.O.del Uruguay	Colonia	Uru.-Casado.

1 OCUPACION: Desde año 1968/74 en el Servicio de Material y Armamento, como Cabo de Ire.-A la fecha Fletero particular.-

2 DOMICILIO: Desde año 1968 a la fecha en la calle Dr.C.S Carbajal Nº.600.-

3 CREDENCIAL CIVICA: SERIE A.M. NUMERO 3243 Año Mo.5499.- DOC. de IDENT. 1.252.363.-

PARA SER PRESENTADO ANTE LAS AUTORIDADES DE DIRECCION NACIONAL DE BOMBEROS.-
OBJETO DE LA TRAMITACION: Ingreso al Instituto.-

1 Consignar con precisión, lugar de trabajo o estudios los 10 últimos años.
2 Consignar con precisión cada domicilio en los últimos 10 años.
3 Consignar si ha tenido traslados y números anteriores.

Juan Scayola
FIRMA DEL SOLICITANTE

POLICIA DE MONTEVIDEO SECCION IDENTIFICACION

COMISARIA SECCIONAL 19a.

Pase a sus efectos al Departamento 3 de la D. N. I. I.

COMISARIO
SUB COMISARIO ENCARGADO.-

D. N. I. I. — DEPARTAMENTO Nº 3

DIA 14 MES JUN. AÑO 1978

Se hace constar que el titular de la presente solicitud registra las siguientes anotaciones en el fichero de esta Dirección.

SUB-COMISARIO

WASHINGTON [illegible]
SUB-COMISARIO

2173

104564

S.I.D.
J.P.M. O y M F.05312

Fórm. 670

Pc (3) FI.N.00 12/8/78

JUNTA DE COMANDANTES
EN JEFE
SERVICIO DE INFORMACION DE DEFENSA

DEPARTAMENTO	DIA	MES	AÑO
Montevideo	12	6	978

Nº 659.abm.-

- SOLICITUD DE CONSTANCIA DE HABILITACION PARA CARGOS PUBLICOS -

TITULAR	APELLIDO PATERNO [illegible]	APELLIDO MATERNO VAGA +
	PRIMER NOMBRE (CARLOS) JUAN [illegible]	SEGUNDO NOMBRE [illegible]
PADRE	PRIMER NOMBRE CARLOS. (FDO.)	SEGUNDO NOMBRE VALENTIN
MADRE	PRIMER NOMBRE MARIA	SEGUNDO NOMBRE CLARA.

FECHA Y LUGAR DE NACIMIENTO	DIA	MES	AÑO	PAIS	LOCALIDAD o PROVINCIA	NACIONALIDAD
	23	8	952	-Rep.del Uruguay	Montevideo	Oriental.Soltero.

1	**OCUPACION**	Del año 1968 curso enseñanza secundaria en el Liceo Nº.11.-Año 1969/73 curso Instituto de Enseñanza de la Construcción, Ayudante Tecnico de Arquitecto.-Del año 1972 a la fecha es funcionario de UTU,-como Dibujante de 1ra.- Año 1974/75 en Fábrica Nacional de Vidrios como Dibujante.-Del año 1975 a la fecha en Comisión en el Ministerio de Educación y Cultura.-
2	**DOMICILIO**	Del año 1968 a la fecha en la calle Agustín Muñoz Nº.4333 aptº.3.-

3	**CREDENCIAL CIVICA**	SERIE BVA	NUMERO 25.241.	[illegible].-	DOC. de IDENT. 1.279.344.-

POLICIA DE MONTEVIDEO

PARA SER PRESENTADO ANTE LAS AUTORIDADES DE MINISTERIO DE EDUCACION Y CULTURA.-
OBJETO DE LA TRAMITACION Desde desempeña funciones.-

Consignar con precisión, lugar de trabajo o estudios los 10 últimos años.
2 - Consignar con precisión cada domicilio en los últimos 10 años.
3 - Consignar si ha tenido traslados y números anteriores.

Carlos Vaga
FIRMA DEL SOLICITANTE

COMISARIA SECCIONAL 1ra.

Pase a sus efectos al Departamento 3 de la D. N. I. I.

WASHINGTON DOS SANTOS AGUINAGA.-
SUB COMISARIO ENCARGADO.-

D. N. I. I. — DEPARTAMENTO Nº 3

DIA	MES	AÑO
14	JUN.	1978

Se hace constar que el titular de la presente solicitud registra las siguientes anotaciones en el fichero de esta Dirección.

SIN ANOTACIONES
20 JUL 1978

EL JEFE DEL DEPARTAMENTO 3
WASHINGTON DOS SANTOS AGUINAGA
SUB-COMISARIO

2173

104565

S.I.D.
J.P.M. O y M F.05342

Fórm. 670

PC(9) 19/9/72 FJ. H-00-N

JUNTA DE COMANDANTES EN JEFE
SERVICIO DE INFORMACION DE DEFENSA

DEPARTAMENTO	DIA	MES	AÑO	Nº
Montev'deo	12	6	978	660.abm.

- SOLICITUD DE CONSTANCIA DE HABILITACION PARA CARGOS PUBLICOS -

TITULAR	APELLIDO PATERNO: NOSSAR de ABIZEER	APELLIDO MATERNO: DAFLUF
	PRIMER NOMBRE: ANA	SEGUNDO NOMBRE: LUCIA
PADRE	PRIMER NOMBRE: FELIX	SEGUNDO NOMBRE: **********
MADRE	PRIMER NOMBRE: MARTHA	SEGUNDO NOMBRE: **********

FECHA Y LUGAR DE NACIMIENTO	DIA	MES	AÑO	PAIS	LOCALIDAD o PROVINCIA	NACIONALIDAD
	18	7	942.	Rep.O.del Uruguay	Durazno.	Orien'al+Casada.

1 OCUPACION: Del año 1968/72 cursa en la Facultad de Med'c'na.- A la fecha Méd'co, en S'nd'cato Méd'co del Uruguay; y Salud Públ'ca As'stenc'a Externa, como Suplente.-

2 DOMICILIO: Del año 1968/72 en la calle José A. Cabrera Nº.3583 B apto.6.- A la fecha Luis Batlle Berres Nº.4994.-

3 CREDENCIAL CIVICA	SERIE	NUMERO		DOC. de IDENT.
	RAB	11.415.	SIN TRASLADOS.-	1.384.503.-

HA DE SER PRESENTADO ANTE LAS AUTORIDADES DE MINISTERIO DE SALUD PUBLICA.
OBJETO DE LA TRAMITACION Donde desempeña funciones.-

1 Consignar con precisión, lugar de trabajo o estudios los 10 últimos años.
2 Consignar con precisión cada domicilio en los últimos 10 años.
3 Consignar si ha tenido traslados y números anteriores.

POLICIA DE LA CAPITAL — SECCIONAL

COMISARIA SECCIONAL 19a.

Pase a sus efectos al Departamento 3 de la D. N. I. I.

FIRMA DEL SOLICITANTE

ERNESTO DARIO ORTEGA.-
SUB COMISARIO ENCARGADO.-

D. N. I. I. — DEPARTAMENTO Nº 3

DIA	MES	AÑO
14	JUN	73

Se hace constar que el titular de la presente solicitud registra las siguientes anotaciones en el fichero de esta Dirección.

EL JEFE DEL DEPARTAMENTO 3

WASHINGTON DOS SANTOS AGUINAGA
SUB - COMISARIO

S.I.D.
J.P.M. O y M F.05342

104566

2173

Fórm. 670

PC (9) FJ. N-00 12/9/78

JUNTA DE COMANDANTES EN JEFE
SERVICIO DE INFORMACION DE DEFENSA

DEPARTAMENTO	DIA	MES	AÑO	Nº
Montevideo	12	6	978	661.abm.

- SOLICITUD DE CONSTANCIA DE HABILITACION PARA CARGOS PUBLICOS -

TITULAR	APELLIDO PATERNO: BLANCO de CALVINO.	APELLIDO MATERNO: VAZQUEZ
	PRIMER NOMBRE: [illegible]	SEGUNDO NOMBRE: ANGELA
PADRE	PRIMER NOMBRE: MANUEL (FDO.)	SEGUNDO NOMBRE: [illegible]
MADRE	PRIMER NOMBRE: MANUELA (FDA.)	SEGUNDO NOMBRE: [illegible]

FECHA Y LUGAR DE NACIMIENTO	DIA	MES	AÑO	PAIS	LOCALIDAD o PROVINCIA	NACIONALIDAD
	22	9	936	Rep. del Uruguay	Montevideo	Oriental-Casada.

1	**OCUPACION**	Del año 1968/76 Labores.- Del año 1977 a la fecha empleada en Sanato[illegible] Casa de Salud, como Auxiliar de Servicio.-
2	**DOMICILIO**	Del año 1968 a la fecha en la calle Yugoslavia Nº.439.-

3	**CREDENCIAL CIVICA**	SERIE: BVB	NUMERO: 23.472.-	SIN TRASLADOS	DOC. de IDENT.	838.324.-

POLICIA DE MONTEVIDEO SECCION 1ª

PARA SER PRESENTADO ANTE LAS AUTORIDADES DE UNIVERSIDAD DEL TRABAJO.
OBJETO DE LA TRAMITACION Para ingreso al mismo.-

1 - Consignar con precisión, lugar de trabajo o estudios los 10 últimos años.
2 - Consignar con precisión cada domicilio en los últimos 10 años.
3 - Consignar si ha tenido traslados y números anteriores.

FIRMA DEL SOLICITANTE

COMISARIA SECCIONAL 19a.

Pase a sus efectos al Departamento 3 de la D. N. I. I.

ERNESTO DARIO SIRELA..
SUBCOMISARIO ENCARGADO..

D. N. I. I. — DEPARTAMENTO Nº 3

DIA 14 | MES JUN. | AÑO 1978

Se hace constar que el titular de la presente solicitud registra las siguientes anotaciones en el fichero de esta Dirección.

30 JUL. 1978

EL JEFE DEL DEPARTAMENTO 3
WASHINGTON DOS SANTOS AGUINAGA
SUB - COMISARIO

2173

S.I.D.
J.P.M. O y M F.05342

104567

Fórm. 670

Pc(9) F3-4.00 -N- 12/9/78

JUNTA DE COMANDANTES
EN JEFE
SERVICIO DE INFORMACION DE DEFENSA

DEPARTAMENTO	DIA	MES	AÑO	Nº
Montevideo	12	6	978	663.abm.

- SOLICITUD DE CONSTANCIA DE HABILITACION PARA CARGOS PUBLICOS -

TITULAR	APELLIDO PATERNO: PÉREZ de BAGATTINI	APELLIDO MATERNO: HERNANDEZ
	PRIMER NOMBRE: NELLY	SEGUNDO NOMBRE: IRIS
PADRE	PRIMER NOMBRE: JOSE	SEGUNDO NOMBRE: RAMON
MADRE	PRIMER NOMBRE: JOVITA	SEGUNDO NOMBRE: CECILIA

FECHA Y LUGAR DE NACIMIENTO	DIA	MES	AÑO	PAIS	LOCALIDAD o PROVINCIA	NACIONALIDAD
	14	6	944	Rep.O.del Uruguay	Montevideo	Oriental.Casada.

1	OCUPACION	Del año 1968/72 Labores.- Del año 1973 a la fecha en Hospital y Sanatorio Español, como Auxiliar de Servicio.- Desde el mes de Febrero del corriente a la fecha en el Banco de Seguro del Estado (Sanatorio) como Auxiliar de enfermeria.-
2	DOMICILIO	Del año 1968 a la fecha en la calle Carlos de la Vega Nº1 4786.-

		SERIE	NUMERO		DOC. de IDENT.
3	CREDENCIAL CIVICA	BUA	12.250	SIN TRASLADOS.-	1.150.163.-

PARA SER PRESENTADO ANTE LAS AUTORIDADES DE BANCO DE SEGUROS DEL ESTADO (SANATORIO)
OBJETO DE LA TRAMITACION Donde desempeña funciones.-

1 - Consignar con precisión, lugar de trabajo o estudios los 10 últimos años.
2 - Consignar con precisión cada domicilio en los últimos 10 años.
3 - Consignar si ha tenido traslados y números anteriores.

Nelly Iris Pérez Hernández
FIRMA DEL SOLICITANTE

POLICIA DE MONTEVIDEO — SECCIONAL 19a.
COMISARIA SECCIONAL 19a.

Pase a sus efectos al Departamento 3 de la D. N. I. I.

ERNESTO DARTE ORTEGA.-
SUBCOMISARIO ENCARGADO.)

D. N. I. I. — DEPARTAMENTO Nº 3

DIA 14 MES JUN. AÑO 1979

Se hace constar que el titular de la presente solicitud registra las siguientes anotaciones en el fichero de esta Dirección.

SIN ANOTACIONES

20 JUL. 1979

EL JEFE DEL DEPARTAMENTO 3

WASHINGTON DOS SANTOS AGUINAGA
SUB - COMISARIO

2173

S.I.D.
J.P.M. O y M F.05342

104566

Fórm. 670

PC(S) F.J.U. 00 -N- 12/9/78

JUNTA DE COMANDANTES
EN JEFE
SERVICIO DE INFORMACION DE DEFENSA

DEPARTAMENTO	DIA	MES	AÑO	Nº 664.abm.
Montevideo	13	6	978	

- SOLIGITUD DE CONSTANCIA DE HABILITACION PARA CARGOS PUBLICOS -

TITULAR	APELLIDO PATERNO [redacted]	APELLIDO MATERNO RODRIGUEZ de BARBERO.
	PRIMER NOMBRE [redacted]	SEGUNDO NOMBRE [redacted]
PADRE	PRIMER NOMBRE [redacted]	SEGUNDO NOMBRE [redacted]
MADRE	PRIMER NOMBRE [redacted]	SEGUNDO NOMBRE [redacted]

FECHA Y LUGAR DE NACIMIENTO	DIA	MES	AÑO	PAIS	LOCALIDAD o PROVINCIA	NACIONALIDAD
	9	10	931.	[illegible] del Uruguay	Montevideo	Oriental Casada.-

1	OCUPACION	Del año 1968/75 Labores.- Del año 1976/77 como Doméstica en Río Branco y 18 de Julio, Fla.Carrere.- A la fecha en Plaza Independencia Nº. 608 Fla.Carbonel.-
2	DOMICILIO	Del año 1968 a la fecha en la calle Córdoba Nº.692.-

3 CREDENCIAL CIVICA	SERIE	NUMERO		DOC. de IDENT.
	BVB	20.697.	SIN TRASLADOS.-	1.216.312.-

PARA SER PRESENTADO ANTE LAS AUTORIDADES DE ANTEL.
OBJETO DE LA TRAMITACION Para ingreso al mismo.-

1 - Consignar con precisión, lugar de trabajo o estudios los 10 últimos años.
2 - Consignar con precisión cada domicilio en los últimos 10 años.
3 - Consignar si ha tenido traslados y números anteriores.

Pta R. de Barbero
FIRMA DEL SOLICITANTE

COMISARIA SECCIONAL 19a.

ERNESTO DARIO ORTEGA
SUB COMISARIO ENCARGADO.

Pase a sus efectos al Departamento 3 de la D. N. I. I.

D. N. I. I. — DEPARTAMENTO Nº 3

DIA 16 JUN. MES AÑO 978

Se hace constar que el titular de la presente solicitud registra las siguientes anotaciones en el fichero de esta Dirección.

21 JUN. 1978

EL JEFE DEL DEPARTAMENTO 3

WASHINGTON DE LOS SANTOS AQUINAGA
SUB - COMISARIO

104569

S.I.D.
J.P.M. O y M F.05342

2173

Fórm. 670

JUNTA DE COMANDANTES
EN JEFE
SERVICIO DE INFORMACION DE DEFENSA

DEPARTAMENTO	DIA	MES	AÑO	Nº
Montevideo	13	6	978	665.-

- SOLICITUD DE CONSTANCIA DE HABILITACION PARA CARGOS PUBLICOS -

TITULAR	APELLIDO PATERNO: [illegible] DE BARRIOS	APELLIDO MATERNO: [illegible]
	PRIMER NOMBRE: [illegible] E	SEGUNDO NOMBRE: [illegible]
PADRE	PRIMER NOMBRE: [illegible]	SEGUNDO NOMBRE: [illegible]
MADRE	PRIMER NOMBRE: [illegible]	SEGUNDO NOMBRE: [illegible]

FECHA Y LUGAR DE NACIMIENTO	DIA	MES	AÑO	PAIS	LOCALIDAD o PROVINCIA	NACIONALIDAD
	25	11	[illegible]	[illegible]	Tacuarembó	[illegible]

1 OCUPACION: [illegible] en [illegible], [illegible]

2 DOMICILIO: [illegible] en la calle Joaquín Suarez Nº 150, bpto. de Tacuarembó.- A la fecha en Martín del Pinalgue Nº 417.-

3 CREDENCIAL CIVICA	SERIE	NUMERO		DOC. de IDENT.
	[illegible]	[illegible]	[illegible]	[illegible]

POLICIA DE MONTEVIDEO SECCIONAL 1ª

PARA SER PRESENTADO ANTE LAS AUTORIDADES DE [illegible]
OBJETO DE LA TRAMITACION [illegible]

1 - Consignar con precisión, lugar de trabajo o estudios los 10 últimos años.
2 - Consignar con precisión cada domicilio en los últimos 10 años.
3 - Consignar si ha tenido traslados y números anteriores.

Judith Pérez de Barrios
FIRMA DEL SOLICITANTE

COMISARIA SECCIONAL 1ª

Pase a sus efectos al Departamento 3 de la D. N. I. I.

[illegible]
SUB COMISARIO [illegible]

D. N. I. I. — DEPARTAMENTO Nº 3

DEPARTAMENTO 3 POLICIA DE MONTEVIDEO

15 JUN. 1978

Se hace constar que el titular de la presente solicitud registra las siguientes anotaciones en el fichero Nº [illegible] esta Dirección.

JEFE DEPARTAMENTO [illegible]

11 AGO. 1978

EL JEFE DEL DEPARTAMENTO 3
[illegible]
SUB - COMISARIO

2173

S.I.D.
J.P.M. O y M F.05342

104570

Fórm. 670

PC (3)   F2. N.00   12/9/78

JUNTA DE COMANDANTES
EN JEFE
SERVICIO DE INFORMACION DE DEFENSA

DEPARTAMENTO	DIA	MES	AÑO
Montevideo	13	6	978

Nº666.abm.

- SOLICITUD DE CONSTANCIA DE HABILITACION PARA CARGOS PUBLICOS -

TITULAR	APELLIDO PATERNO: BA[illegible]CARAS	APELLIDO MATERNO: LA[illegible]AND.
	PRIMER NOMBRE: ALBERTO	SEGUNDO NOMBRE: xxxxxxxxxxxx
PADRE	PRIMER NOMBRE: ALFREDO (FDO.)	SEGUNDO NOMBRE: xxxxxxxxxxxx
MADRE	PRIMER NOMBRE: SONIA	SEGUNDO NOMBRE: xxxxxxxxxxxx

FECHA Y LUGAR DE NACIMIENTO	DIA	MES	AÑO	PAIS	LOCALIDAD o PROVINCIA	NACIONALIDAD
	29	6	938	Rep.O.del Uruguay	Montevideo	Oriental;Casado

1	OCUPACION	Del año 1968/75 cursa Facultad de Medicina.- [illegible] médico, en Salud Pública, [illegible] médico del Uruguay.-
2	DOMICILIO	Del año 1968/70 en la calle [illegible] Nº.4338.- A la fecha en [illegible] Pernambuque Nº.1149.-

3 CREDENCIAL CIVICA	SERIE	NUMERO		DOC. de IDENT.
	BVA	17.525	(SIN TRASLADOS)	623.990.-

PARA SER PRESENTADO ANTE LAS AUTORIDADES DE MINISTERIO DE SALUD PUBLICA.-(ASISTENCIA EXTERNA)
OBJETO DE LA TRAMITACION Para reingreso al mismo.-

POLICIA DE MONTEVIDEO SECCIONAL 19a.

1 - Consignar con precisión, lugar de trabajo o estudios los 10 últimos años.
2 - Consignar con precisión cada domicilio en los últimos 10 años.
3 - Consignar si ha tenido traslados y números anteriores.

FIRMA DEL SOLICITANTE

COMISARIA SECCIONAL 19a.

Pase a sus efectos al Departamento 3 de la D. N. I. I.

[illegible]
SUB COMISARIO ENCARGADO.-

D.N.I.I. — DEPARTAMENTO Nº 3

DIA	MES	AÑO
15	JUN.	1978

Se hace constar que el titular de la presente solicitud registra las siguientes anotaciones en el fichero de esta Dirección.

DEPARTAMENTO Nº 3

SIN ANTECEDENTES

2[illegible] 1978

EL JEFE DEL DEPARTAMENTO 3
WASHINGTON DOS [illegible] [illegible]GA
SUB-COMISARIO

2173

S.I.D.
J.P.M. O y M F.05342

104571

Fórm. 670

92 (9). I.I. N.99 19/8/78-

JUNTA DE COMANDANTES
EN JEFE
SERVICIO DE INFORMACION DE DEFENSA

DEPARTAMENTO	DIA	MES	AÑO
Montevideo	13	6	978

Nº 667.abm.

- SOLICITUD DE CONSTANCIA DE HABILITACION PARA CARGOS PUBLICOS -

TITULAR	APELLIDO PATERNO: S'LVA de GRACES +	APELLIDO MATERNO: [illegible]
	PRIMER NOMBRE: ALBA	SEGUNDO NOMBRE: [illegible]
PADRE	PRIMER NOMBRE: [illegible]	SEGUNDO NOMBRE: xxxxxxxxxxxxxxx
MADRE	PRIMER NOMBRE: [illegible]	SEGUNDO NOMBRE: xxxxxxxxxxxxxxx

FECHA Y LUGAR DE NACIMIENTO	DIA	MES	AÑO	PAIS	LOCALIDAD o PROVINCIA	NACIONALIDAD
	18	3	956	Rep. del Uruguay	Rivera.	Or'ental.Casada.

1 OCUPACION: Del año 1968 cursa enseñanza pr'mar'a en la Escuela Nº.178.- Del año 1969/74 cursa enseñanza secundar'a y preparator'os en el L'ceo Batlle y Ordoñez.- Año 1975 cursa preparator'os en el L'ceo Nº.6.-A la fecha Labores.-

2 DOMICILIO: Del año 1968/74 en la calle [illegible] Nº.53[illegible].- Año 1975/77 en Santa Luc'a Nº.5292 apto.7.- A la fecha en P'ratas Nº.4953/-

3 CREDENCIAL CIVICA	SERIE	NUMERO		DOC. de IDENT.
	[illegible]	2[illegible].[illegible]00	[illegible]	[illegible].464.294.-

PARA SER PRESENTADO ANTE LAS AUTORIDADES DE Min'ster'o de Salud Públ'ca.-
OBJETO DE LA TRAMITACION [illegible] al m'smo.-

1 - Consignar con precisión, lugar de trabajo o estudios los 10 últimos años.
2 - Consignar con precisión cada domicilio en los últimos 10 años.
3 - Consignar si ha tenido traslados y números anteriores.

POLICIA DE MONTEVIDEO SECCIONAL 19

FIRMA DEL SOLICITANTE

COMISARIA SECCIONAL 19.

Pase a sus efectos al Departamento 3 de la D. N. I. I.

[illegible] D. R'. Ortega.-
SUB COMISARIO ENCARGADO.-

D. N. I. I. — DEPARTAMENTO Nº 3

DIA 15 MES JUN. AÑO 1978

Se hace constar que el titular de la presente solicitud registra las siguientes anotaciones en el fichero de esta Dirección.

20 JUL. 1978

EL JEFE DEL DEPARTAMENTO 3

WASHINGTON DOS SANTOS AGUINAGA
SUB - COMISARIO

104572

2173

S.I.D.
J.P.M. O y M F.05342

Fórm. 670

~~JUNTA~~ DE COMANDANTES
EN JEFE
SERVICIO DE INFORMACION DE DEFENSA

Pol 9) Ej. N-00 12/9/78

DEPARTAMENTO	DIA	MES	AÑO
Montev'deo	14	6	978

Nº 668.abm.

- SOLICITUD DE CONSTANCIA DE HABILITACION PARA CARGOS PUBLICOS -

TITULAR	APELLIDO PATERNO: BORELLO	APELLIDO MATERNO: CABRERA	
	PRIMER NOMBRE: MIGUEL	SEGUNDO NOMBRE: ANGEL	
PADRE	PRIMER NOMBRE: JACOBO	SEGUNDO NOMBRE: SANTIAGO	
MADRE	PRIMER NOMBRE: JOSEFA	SEGUNDO NOMBRE: CELICA.	

FECHA Y LUGAR DE NACIMIENTO	DIA	MES	AÑO	PAIS	LOCALIDAD o PROVINCIA	NACIONALIDAD
	17	7	956	Rep.O.del Uruguay	Montevideo	Or'ental.Casado.-

1 OCUPACION: Del año 1968/69 cursa enseñanza pr'mar'a en la Escuela D'v'na Prov'dencia.- Del año 1970/73 cursa UTU, Mecán'ca en Escuela Paso de la Arena.- Año 1974/76 cursa UTU, en Jefe, Mecánica.- Año 1975/76 empleado en Nordex, como Operar'o.- Año 1977 empleado en Calza Ames. como Operar'o.- A la fecha en el D'que Nac'onal, como Operar'o.-

2 DOMICILIO: Del año 1968/76 en la calle Milegr'no Nº.4566.- De Enero de 1977 a Mayo del mismo año en la calle Juan Ben'to Blanco Nº.1121 apto.3.- De Jun'o a D'c'embre de 1977 en T'mote Nº.4779 .- A la fecha en la calle Carlos Fdo. Herrera Nº.729 apto.5.-

3 CREDENCIAL CIVICA	SERIE	NUMERO	DOC. de IDENT.
	BVA	28.269.- SIN TRASLADOS.-	1.493.498.-

POLICIA DE MONTEVIDEO COMISION 1ra

PARA SER PRESENTADO ANTE LAS AUTORIDADES DE Banco Nacional.
OBJETO DE LA TRAMITACION Donde desempeña funciones.-

1 - Consignar con precisión, lugar de trabajo o estudios los 10 últimos años.
2 - Consignar con precisión cada domicilio en los últimos 10 años.
3 - Consignar si ha tenido traslados y números anteriores.

Miguel Angel Borello
FIRMA DEL SOLICITANTE

COMISARIA SECCIONAL 19a.

Pase a sus efectos al Departamento 3 de la D. N. I. I.

CARLOS DANGOLAGOITIA.-
SUB COMISARIO ENCARGADO.-

D. N. I. I. — DEPARTAMENTO Nº 3

DIA 19 MES JUN. AÑO 1978

Se hace constar que el titular de la presente solicitud registra las siguientes anotaciones en el fichero de esta Dirección.

SIN A

EL JEFE DEL DEPARTAMENTO 3
WASHINGTON DOS SANTOS AGUIN.GA
SUB - COMISARIO

104573

S.I.D.
J.P.M. O y M F.05312

Fórm. 670

JUNTA DE COMANDANTES
EN JEFE
SERVICIO DE INFORMACION DE DEFENSA

PC (2) E.I. 12/9/78

DEPARTAMENTO	DIA	MES	AÑO	Nº
Montev[i]deo	14	6	978	669.abm.

- SOLICITUD DE CONSTANCIA DE HABILITACION PARA CARGOS PUBLICOS -

TITULAR	APELLIDO PATERNO: SOBAR[i]AS de MART[i]NEZ	APELLIDO MATERNO: PERE[z]
	PRIMER NOMBRE: MAR[i]A	SEGUNDO NOMBRE: del CARMEN
PADRE	PRIMER NOMBRE: MANUEL	SEGUNDO NOMBRE:
MADRE	PRIMER NOMBRE: MAR[i]A	SEGUNDO NOMBRE:

FECHA Y LUGAR DE NACIMIENTO	DIA	MES	AÑO	PAIS	LOCALIDAD o PROVINCIA	NACIONALIDAD
	15	1	948	e' España	Entevedra.	Español.-Casada.

1 OCUPACION: Del año 1968/76 Cursa Facultad de Med[i]c[i]na.- A la fecha Méd[i]co, en Centro Asistenc[i]al Sud[a]cuy[i]go,Soc[i]edad Española.-

2 DOMICILIO: Del año 1968/76 en 18 de Jul[i]o No.1714 P[i]so 4.- A la f[e]cha en Hered[i]a No.4328 apto.3.-

3 CREDENCIAL CIVICA	SERIE	NUMERO		DOC. de IDENT.
	AUA	6373	S[i]N TRASLADOS.)	1.146.585.-

POLICIA DE MONTEVIDEO — SECCIONAL 19a.

PARA SER PRESENTADO ANTE LAS AUTORIDADES DE M[i]N[i]STER[i]O DE SALUD PUBL[i]CA. (As[i]stenc[i]a Externa)
OBJETO DE LA TRAMITACION Para [i]ngreso al m[i]smo.-

1[a]- Consignar con precisión, lugar de trabajo o estudios los 10 últimos años.
2[a]- Consignar con precisión cada domicilio en los últimos 10 años.
3[a]- Consignar si ha tenido traslados y números anteriores.

FIRMA DEL SOLICITANTE

COMISARIA SECCIONAL 19a.

Pase a sus efectos al Departamento 3 de la D. N. I. I.

ERNESTO DARIO ORTEGA.-
SUB COMISARIO ENCARGADO.-

D. N. I. I. — DEPARTAMENTO Nº 3

DIA 19 MES JUN. AÑO 1978

Se hace constar que el titular de la presente solicitud registra las siguientes anotaciones en el fichero de esta Dirección.

EL JEFE DEL DEPARTAMENTO 3

WASHINGTON [illegible] GUINAGA
SUB [illegible]

2173

S.I.D.
J.P.M. O y M F.05342

104574

Fórm. 670

JUNTA DE COMANDANTES
EN JEFE
SERVICIO DE INFORMACION DE DEFENSA

DEPARTAMENTO	DIA	MES	AÑO	Nº
Montevideo	14	6	978	670.-

- SOLICITUD DE CONSTANCIA DE HABILITACION PARA CARGOS PUBLICOS -

TITULAR	APELLIDO PATERNO: ROCHA de GILBERT	APELLIDO MATERNO: BLANCO.	
	PRIMER NOMBRE: HELEN	SEGUNDO NOMBRE: GRACIELA	
PADRE	PRIMER NOMBRE: ISAAC ANGEL.	SEGUNDO NOMBRE: ELIAS	
MADRE	PRIMER NOMBRE: JUANA	SEGUNDO NOMBRE: CECILIA	

FECHA Y LUGAR DE NACIMIENTO	DIA	MES	AÑO	PAIS	LOCALIDAD o PROVINCIA	NACIONALIDAD
	2	5	952	Rep.O.del Uruguay	Montevideo	Oriental.Casada.

1	OCUPACION	Del año 1968 cursa Enfermería en Hospital de Clínicas.-Del año 1969/75 Enfermera en Hospital de Clínicas.- Del año 1976 a enero de 1978 Enfermera en Ande.- A la fecha Desocupada.-
2	DOMICILIO	Del año 1968/70 en la calle Paysandú No.1543apto.5.- Del año 1971/76 en Bauzá No.3887.- A la fecha en Yaies Pinzón No.3920.-

		SERIE	NUMERO		DOC. de IDENT.
3	CREDENCIAL CIVICA	AUA	12.372.	SIN TRASLADOS.-	1.254.902.-

PARA SER PRESENTADO ANTE LAS AUTORIDADES DE MINISTERIO DE SALUD PUBLICA.-
OBJETO DE LA TRAMITACION Para ingreso al mismo.-

1 Consignar con precisión, lugar de trabajo o estudios los 10 últimos años.
2 Consignar con precisión cada domicilio en los últimos 10 años.
3 Consignar si ha tenido traslados y números anteriores.

POLICIA DE MONTEVIDEO SECCION 1ª

COMISARIA SECCIONAL 19a.

Pase a sus efectos al Departamento 3 de la D. N. I. I.

FIRMA DEL SOLICITANTE

ERNESTO BARBOZA ORTEGA.-
SUBCOMISARIO ENCARGADO.-

D. N. I. I. — DEPARTAMENTO Nº 3

DIA 19 MES JUN. AÑO 1978

Se hace constar que el titular de la presente solicitud registra las siguientes anotaciones en el fichero de esta Dirección.

SIN ANOTACIONES

EL JEFE DEL DEPARTAMENTO 3

WASHINGTON DOS SANTOS AGUINAGA
SUB - COMISARIO

104575

2173

S.I.D.
J.P.M. O y M F.05342

Fórm. 670

JUNTA DE COMANDANTES
EN JEFE
SERVICIO DE INFORMACION DE DEFENSA

DEPARTAMENTO	DIA	MES	AÑO
Montev^deo	15	6	978

Nº 672.abm.-

- SOLICITUD DE CONSTANCIA DE HABILITACION PARA CARGOS PUBLICOS -

TITULAR	APELLIDO PATERNO: TAIA	APELLIDO MATERNO: GALLARC.
	PRIMER NOMBRE: WASH^NGTON	SEGUNDO NOMBRE: H^LAR^C.
PADRE	PRIMER NOMBRE: FEL^X (FDO.)	SEGUNDO NOMBRE: H^LAR^C.
MADRE	PRIMER NOMBRE: PETRONA (FDA.)	SEGUNDO NOMBRE:

FECHA Y LUGAR DE NACIMIENTO	DIA	MES	AÑO	PAIS	LOCALIDAD o PROVINCIA	NACIONALIDAD
	2	9	925	dep. de. del Uruguay	Montev^deo	or^ental-Casado.

1 OCUPACION: Del año 1968/77 en Frigor^fico y Matadero Comargen S.A, como Verente de Seguridad.- A la fecha Desocupado.-

2 DOMICILIO: Del año 1968/73 en Avda. Garzón Nº.1077 apto.2.- A la fecha Cno. Santos Nº.9253.-

3 CREDENCIAL CIVICA: SERIE: SBRA | NUMERO: 7918 | CUA. Nº.40.282.- | DOC. de IDENT.: 689.665.-

POLICIA DE MONTEVIDEO SECCIONAL 19na.

PARA SER PRESENTADO ANTE LAS AUTORIDADES DE Cso.
OBJETO DE LA TRAMITACION Para ingreso al Ejército.-

1 - Consignar con precisión, lugar de trabajo o estudios los 10 últimos años.
2 - Consignar con precisión cada domicilio en los últimos 10 años.
3 - Consignar si ha tenido traslados y números anteriores.

FIRMA DEL SOLICITANTE

COMISARIA SECCIONAL 19na.

Pase a sus efectos al Departamento 3 de la D. N. I. I.

WASHINGTON DARIO SANTOS AGUIRRE
SUB COMISARIO ENCARGADO

D. N. I. I. — DEPARTAMENTO Nº 3

DIA 21 MES JUN. AÑO 978

Se hace constar que el titular de la presente solicitud registra las siguientes anotaciones en el fichero de esta Dirección.

SIN ANOTACIONES

EL JEFE DEL DEPARTAMENTO 3

WASHINGTON DARIO SANTOS AGUIRRE
SUB-COMISARIO

104576 2173

S.I.D.
J.P.M. O y M F.05342

Fórm. 670

PC (9) F.M.C.D. 10/9/78

JUNTA DE COMANDANTES EN JEFE
SERVICIO DE INFORMACION DE DEFENSA

DEPARTAMENTO	DIA	MES	AÑO	Nº
Montevideo	15	6	978	673.abm.

- SOLICITUD DE CONSTANCIA DE HABILITACION PARA CARGOS PUBLICOS -

TITULAR	APELLIDO PATERNO: RODRIGUEZ	APELLIDO MATERNO: PEREZ
	PRIMER NOMBRE: ARTURO IV	SEGUNDO NOMBRE: [redacted]
PADRE	PRIMER NOMBRE: ARTURO (FDO.)	SEGUNDO NOMBRE: [redacted]
MADRE	PRIMER NOMBRE: SOLEDAD	SEGUNDO NOMBRE: HERNANDEZ

FECHA Y LUGAR DE NACIMIENTO	DIA	MES	AÑO	PAIS	LOCALIDAD o PROVINCIA	NACIONALIDAD
	13	2	958	Rep. Oriental del Uruguay	Montevideo	Oriental Soltero.

1 OCUPACION: Del año 1963/71 curs. enseñanza primaria en la Escuela Nº.177.-Año 1972 empleado en Jabonería Ada, como operario.- A la fecha en Curtiembre Pan's S.A.como Jornalero.-

2 DOMICILIO: Del año 1968/76 en Tilcara Nº.5239.- Año 1977 en Carlos de la Vega Nº.4982.- A la fecha en Piedras Nº.4011.-

3 CEDULA CIVICA: SERIE: AVB | NUMERO: 29.374.- | S/N Traslados.- | DOC. de IDENT.: 1.597.312.-

PARA SER PRESENTADO ANTE LAS AUTORIDADES DE MINISTERIO DE TRANSPORTE Y OBRAS PUBLICAS.
OBJETO DE LA TRAMITACION Para ingreso al Mtop.-

- Consignar con precisión, lugar de trabajo o estudios los 10 últimos años.
- Consignar con precisión cada domicilio en los últimos 10 años.
3. Consignar si ha tenido traslados y números anteriores.

Apolinio Rodriguez Perez
FIRMA DEL SOLICITANTE

POLICIA DEL DEPARTAMENTO SECCIONAL 1ª

COMISARIA SECCIONAL 19a

Pase a sus efectos al Departamento 3 de la D. N. I. I.

SUB COMISARIO ENCARGADO.-

D. N. I. I. — DEPARTAMENTO Nº 3

DIA 1 JUN. MES AÑO 1978

Se hace constar que el titular de la presente solicitud registra las siguientes anotaciones en el fichero de esta Dirección.

SIN ANOTACIONES

EL JEFE DEL DEPARTAMENTO 3

WASHINGTON DOS SANTOS AGUINAGA
SUB - COMISARIO

S.I.D.
J.P.M. O y M F.05342

104577

2173

Fórm. 870

Pe 3) FJ. M.D.D. 15/9/78

JUNTA DE COMANDANTES
EN JEFE
SERVICIO DE INFORMACION DE DEFENSA

DEPARTAMENTO	DIA	MES	AÑO	Nº
Montevideo	15	6	978	674.abm.

- SOLICITUD DE CONSTANCIA DE HABILITACION PARA CARGOS PUBLICOS -

TITULAR	APELLIDO PATERNO: KEUSSAYAN	APELLIDO MATERNO: KEUSSEIAN	
	PRIMER NOMBRE: ANTRANIK	SEGUNDO NOMBRE: HARUTIUN	
PADRE	PRIMER NOMBRE: ANTRANIK	SEGUNDO NOMBRE: ==========	
MADRE	PRIMER NOMBRE: MARIA	SEGUNDO NOMBRE: ==========	

FECHA Y LUGAR DE NACIMIENTO	DIA	MES	AÑO	PAIS	LOCALIDAD o PROVINCIA	NACIONALIDAD
	22	2	949	Rep.O.del Uruguay	Montevideo	Oriental+Casado.-

1	OCUPACION	Del año 1968/76 cursa en Facultad de Medicina.- A la fecha Médico en Hospital Militar, Sindicato Médico del Uruguay.-
2	DOMICILIO	Del año 1968/77 en la calle Aragón No.4885.- A la fecha en Avda. Carlos Ma. Ramirez No.26 apto.302.-

3	CREDENCIAL CIVICA	SERIE: BVB	NUMERO: 23.395.	SIN TRASLADOS.-	DOC. de IDENT.	1.134.425.-

POLICIA DE MONTEVIDEO

PARA SER PRESENTADO ANTE LAS AUTORIDADES DE MINISTERIO DE SALUD PUBLICA. (Asistencia Externa)
OBJETO DE LA TRAMITACION Para reinscripción

1 Consignar con precisión, lugar de trabajo o estudios los 10 últimos años.
2 Consignar con precisión cada domicilio en los últimos 10 años.
3 Consignar si ha tenido traslados y números anteriores.

FIRMA DEL SOLICITANTE

COMISARIA SECCIONAL 19a.

Pase a sus efectos al Departamento 3 de la D. N. I. I.

ERNESTO DARIO ORTEGA.-
SUB COMISARIO ENCARGADO.-

D. N. I. I. DEPARTAMENTO Nº 3

DIA	MES	AÑO
21	JUN.	1978

DIRECCION NACIONAL DE INFORMACIONES

anotaciones en el fichero de esta Dirección.

Se hace constar que el titular de la presente solicitud registra las siguientes

SIN ANOTACIONES

20 JUL. 1978

EL JEFE DEL DEPARTAMENTO 3
WASHINGTON DOS SANTOS AGUIRAGA
SUB - COMISARIO

104578

2173

S.I.D.
J.P.M. O y M F.05342

Fórm. 670

PC (9) FJ. U-00 -N- 19/8/78

JUNTA DE COMANDANTES
EN JEFE
SERVICIO DE INFORMACION DE DEFENSA

DEPARTAMENTO	DIA	MES	AÑO
Montevideo	15	6	978

Nº 675.abml

- SOLICITUD DE CONSTANCIA DE HABILITACION PARA CARGOS PUBLICOS -

TITULAR	APELLIDO PATERNO: V..UEZ	APELLIDO MATERNO: CANO.
	PRIMER NOMBRE: JUL.O	SEGUNDO NOMBRE: CESAR
PADRE	PRIMER NOMBRE: JUL.O (FDO.)	SEGUNDO NOMBRE: EL.AS
MADRE	PRIMER NOMBRE: ROSA	SEGUNDO NOMBRE: AL.C.A

FECHA Y LUGAR DE NACIMIENTO	DIA	MES	AÑO	PAIS	LOCALIDAD o PROVINCIA	NACIONALIDAD
	7	4	953	Rep..del Uruguay	Montevideo	Oriental.Casado.

1 OCUPACION	Del año 1968/70 empleado en Fábrica de envases de Cartón, como Operario.- Año 1971/Empleado en Fábrica de Muebles Impacto, como Operario.- sito en Gral. Flores 2270.-Año 1972 Jornalero en la Construcción.-Año 1973 Desocupado.-Año 1974,empleado en Emp.Alvaro Palenga.-De Mayo de 1974/76 en la Rep. Argentina.-Año 1977 Jornalero en Lugares Varios.- A la fecha empleado en Reparto de Leche Emp.Noruecia,como Peón.-
2 DOMICILIO	Del año 1968 a mayo de 1974 en la calle Julián Laguna No.4644.- Del año 1974 a Febrero de 1976 en la Rep. Argentina.- A la fecha en Julián Laguna No.4644.-

3 CREDENCIAL CIVICA	SERIE	NUMERO		DOC. de IDENT.
	BVA	23.541.	SIN TRASLADOS.-	1.519.362.-

PARA SER PRESENTADO ANTE LAS AUTORIDADES DE UTE.
OBJETO DE LA TRAMITACION Para ingreso al mismo.-

1 - Consignar con precisión, lugar de trabajo o estudios los 10 últimos años.
2 - Consignar con precisión cada domicilio en los últimos 10 años.
3 - Consignar si ha tenido traslados y números anteriores.

(Sello: POLICIA DE MONTEVIDEO - SECCIONAL 19a)

FIRMA DEL SOLICITANTE

COMISARIA SECCIONAL 19a/

Pase a sus efectos al Departamento 3 de la D. N. I. I.

ERNESTO DARIO ORTEGA.-
COMISARIO

D. N. I. I. — DEPARTAMENTO Nº 3

DIA	MES	AÑO
	JUN.	1978

Se hace constar que el titular de la presente solicitud registra las siguientes anotaciones en el fichero de esta Dirección.

(Sello: DEPARTAMENTO Nº 3)

SIN ANOTACIONES

2 . JUL. 1978

EL JEFE DEL DEPARTAMENTO 3

WASHINGTON DOS SANTOS AGUINAGA
SUB - COMISARIO

2173

S.I.D.
J.P.M. O y M F.05342

104579

Fórm. 670

22/9/78 EJ. H 20 12/9/78

JUNTA DE COMANDANTES
EN JEFE
SERVICIO DE INFORMACION DE DEFENSA

DEPARTAMENTO	DIA	MES	AÑO	Nº
Montevideo	16	6	978	676.abm.

- SOLICITUD DE CONSTANCIA DE HABILITACION PARA CARGOS PUBLICOS -

TITULAR	APELLIDO PATERNO: MACARSKA		APELLIDO MATERNO: CIRPUS
	PRIMER NOMBRE: MANDAUGAS		SEGUNDO NOMBRE: ROBERTO
PADRE	PRIMER NOMBRE: GIVIDAS		SEGUNDO NOMBRE: KLSTUTIS
MADRE	PRIMER NOMBRE: ADELA		SEGUNDO NOMBRE: [redacted]

FECHA Y LUGAR DE NACIMIENTO	DIA	MES	AÑO	PAIS	LOCALIDAD o PROVINCIA	NACIONALIDAD
	1	11	958	Rep.O.del Uruguay	Montevideo	Oriental-Soltero.

1 OCUPACION: Del año 1968/70 cursa enseñanza primaria en la Escuela Nº.30.- Del año 1971/76 cursa enseñanza secundaria y Preparatorios en el Liceo Nº. 11.- Año 1977 Desocupado.- A la fecha en Carpintería propiedad de su padre, sita en Santana y Joaquín Artigas, como Operario.-

2 DOMICILIO: Del año 1968/77 en la calle Bogotá Nº3369.- A la fecha en José Llupes Nº.4453.-

3 CREDENCIAL CIVICA	SERIE	NUMERO		DOC. de IDENT.
	BSA	10,133,	SIN TRASLADOS.	1.557.352.-

POLICIA DE MIGRACION

PARA SER PRESENTADO ANTE LAS AUTORIDADES DE DIRECCION NACIONAL DE MIGRACION.
OBJETO DE LA TRAMITACION para ingreso a la m/sria.-

1 - Consignar con precisión, lugar de trabajo o estudios los 10 últimos años.
2 - Consignar con precisión cada domicilio en los últimos 10 años.
3 - Consignar si ha tenido traslados y números anteriores.

FIRMA DEL SOLICITANTE

COMISARIA SECCIONAL 19a.

Pase a sus efectos al Departamento 3 de la D. N. I. I.

ENRIQUE DARIO ORTEGA.-
SUB COMISARIO ENCARGADO.-

D. N. I. I. — DEPARTAMENTO Nº 3

DIA 21 JUN. MES AÑO 1978

DEPARTAMENTO Nº 3

Se hace constar que el titular de la presente solicitud registra las siguientes anotaciones en el fichero de esta Dirección.

SIN ANOTACIONES

20 SET. 1978

EL JEFE DEL DEPARTAMENTO 3

WASHINGTON DOS SANTOS AGUINAGA
SUB-COMISARIO

2173

S.I.D.
J.P.M. O y M F.05312

104580

Fórm. 670

PC. F7 N-00 12/9/78

JUNTA DE COMANDANTES
EN JEFE
SERVICIO DE INFORMACION DE DEFENSA

DEPARTAMENTO	DIA	MES	AÑO	Nº
Montevideo	16	6	978	677.abm.

- SOLICITUD DE CONSTANCIA DE HABILITACION PARA CARGOS PUBLICOS -

		APELLIDO PATERNO	APELLIDO MATERNO
TITULAR		ALBIN	BUCETTA ∅ +
	PRIMER NOMBRE	NORMA	SEGUNDO NOMBRE GRACIELA
PADRE	PRIMER NOMBRE	CARLOS	SEGUNDO NOMBRE ARMANDO.
MADRE	PRIMER NOMBRE	MARIA (FDA.)	SEGUNDO NOMBRE ELENA

FECHA Y LUGAR DE NACIMIENTO	DIA	MES	AÑO	PAIS	LOCALIDAD o PROVINCIA	NACIONALIDAD
	5	9	957	Rep.O.del Uruguay	Colonia	Oriental-Solte.a.

1	OCUPACION	Del año 1968/69 curs. enseñanza prmaria en la Escuela Nº.4.- Del año 1970/73 cursa enseñanza secundaria en el Liceo Departamental de Colonia.- Del año 1974/75 cursa preparatorios en el Liceo Rosario en Colonia Valdence (Daniel Armand Ugon).- año 1976 cursa Magisterio en la misma Ciudad.- Enero y Febrero de 1977 en Estal como Operaria en Rosario.- Marzo a Octubre 1977 en Estudio Contable en Cerrito 661 s/ apto.8.Montevideo.-A la fecha en Dato Librada.Operaria en Carlos Ma.Ramirez 585.-
2	DOMICILIO	Del año 1968/77 en Avda. Flores S/N casi Carrito, Rosario Dpto. de Colonia.- A la fecha en Carlos Ma. Ramirez Nº.609 apto.3.-

		SERIE	NUMERO		DOC. de IDENT.
3	CREDENCIAL CIVICA	NCB	15.011.-	SIN TRASLADOS.-	74.553.Colonia.

PARA SER PRESENTADO ANTE LAS AUTORIDADES DE DIRECCION NACIONAL DE INSTITUTOS PENALES.
OBJETO DE LA TRAMITACION Para ingreso a la misma.-

POLICIA DE MONTEVIDEO SECCIONAL 19

- Consignar con precisión, lugar de trabajo o estudios los 10 últimos años.
- Consignar con precisión cada domicilio en los últimos 10 años.
- Consignar si ha tenido traslados y números anteriores.

Norma G. Albin
FIRMA DEL SOLICITANTE

COMISARIA SECCIONAL 19a.

Pase a sus efectos al Departamento 3 de la D. N. I. I.

ERNESTO [illegible] ARREGA.-
COMISARIO

D. N. I. I. — DEPARTAMENTO Nº 3

DIA 1 MES JUN. AÑO 1978

Se hace constar que el titular de la presente solicitud registra las siguientes anotaciones en el fichero de esta Dirección.

SIN ANOTACIONES

JEF.COLONIA,CARRERA.-

EL JEFE DEL DEPARTAMENTO 3

WASHINGTON [illegible] AGUIRAGA

Nº 2173

S.I.D.
J.P.M. O y M F.05342

104581

Fórm. 670

JÚNTA DE COMANDANTES
EN JEFE
SERVICIO DE INFORMACION DE DEFENSA

DEPARTAMENTO	DIA	MES	AÑO
montev^{o}deo	16	6	978

Nº 678.abm.

- SOLICITUD DE CONSTANCIA DE HABILITACION PARA CARGOS PUBLICOS -

TITULAR	APELLIDO PATERNO: BRAVO de RODR^{a}GUEZ.	APELLIDO MATERNO: AV^{l}LA
	PRIMER NOMBRE: MARTA	SEGUNDO NOMBRE: NELLY
PADRE	PRIMER NOMBRE: JUL^{a}AN	SEGUNDO NOMBRE: ASDRUBAL.
MADRE	PRIMER NOMBRE: MAR^{a}A	SEGUNDO NOMBRE: DALBA.

FECHA Y LUGAR DE NACIMIENTO	DIA	MES	AÑO	PAIS	LOCALIDAD o PROVINCIA	NACIONALIDAD
	20	12	947	Rep.O.del Uruguay	Montev^{o}deo	Or^{l}ental.Casada.

1	**OCUPACION**	Del año 1968 a la fecha Labores.-
2	**DOMICILIO**	Del año 1968 a la fecha en la calle Caonabó No.174 bis apto.2.-

3	CREDENCIAL CIVICA	SERIE	NUMERO		DOC. de IDENT.
		BVB	23.464.	S^{2}N TRASLADOS.-	1.249.312.-

PARA SER PRESENTADO ANTE LAS AUTORIDADES DE M^{a}N^{a}STER^{a}O DE AGR^{a}CULTURA Y PESCA.
OBJETO DE LA TRAMITACION PARA ^{a}NGRESO AL M^{a}SMO.-

1 - Consignar con precisión, lugar de trabajo o estudios los 10 últimos años.
2 - Consignar con precisión cada domicilio en los últimos 10 años.
3 - Consignar si ha tenido traslados y números anteriores.

Marta N. Bravo de Rodrigues
FIRMA DEL SOLICITANTE

POLICIA DE MONTEVIDEO DIVISION NACIONAL

COMISARIA SECCIONAL 19a.

Pase a sus efectos al Departamento 3 de la D. N. I. I.

ERNESTO URRUTIA ORTEGA.-
SUB COMISARIO ENCARGADO.-

D. N. I. I. — DEPARTAMENTO Nº 3

DIA 21 MES JUN. AÑO 1978

Se hace constar que el titular de la presente solicitud registra las siguientes anotaciones en el fichero de esta Dirección.

DIRECCION NACIONAL DE INFORMACIONES E INTELIGENCIA

SIN ANOTACIONES
21 JUL 1978

EL JEFE DEL DEPARTAMENTO 3
WASHINGTON DOS SANTOS AGUINAGA
SUB-COMISARIO

104582

2173

S.I.D.
J.P.M. O y M F.05342

Fórm. 670

JUNTA DE COMANDANTES
EN JEFE
SERVICIO DE INFORMACION DE DEFENSA

DEPARTAMENTO	DIA	MES	AÑO
Montevideo	16	6	978

Nº 679.abm.

- SOLICITUD DE CONSTANCIA DE HABILITACION PARA CARGOS PUBLICOS -

TITULAR	APELLIDO PATERNO: OBELAR		APELLIDO MATERNO: SILVA.
	PRIMER NOMBRE: ROBERTO		SEGUNDO NOMBRE: OSCAR
PADRE	PRIMER NOMBRE: ROBERTO (D.)		SEGUNDO NOMBRE: RUBEN
MADRE	PRIMER NOMBRE: MARIA		SEGUNDO NOMBRE: EDITH

FECHA Y LUGAR DE NACIMIENTO	DIA	MES	AÑO	PAIS	LOCALIDAD o PROVINCIA	NACIONALIDAD
	1	11	951	Rep. O. del Uruguay	Montevideo	Oriental-Casado.

1 OCUPACION: Del año 1968/69 cursa enseñanza secundaria (Preparatorios) en Liceo Java.- Del año 1968/69 empleado en Supermercado Disco como empaquetador.- Del año 1970/71 empleado en Fca. A. P. S.A. sita en Colonia como encargado de Ventas.- Año 1972 Policía de Inspección de Seguridad, Agente de 2da. Clase.- Año 1973 en Ferretera rhsa, como Auxiliar Administrativo.- A la fecha Jornalero (Fotógrafo).-

2 DOMICILIO: Del año 1968/69 en la calle Verdi No.4216 Bis.- Del año 1970/74 en la calle Torengos No.2518 apto.1.- Año 1975 en Chaná No.2195.- Año 1976 en Larabeles No.3143 apto.2.- Año 1977 en Ferreira S/N entre calle 12Y 13 paralela a Arroyo del Plata Dpto. de Canelones. A la fecha en Comandante Braga y Lecoq Nro. apto.109 Block 14 No.873.-

3 CREDENCIAL CIVICA	SERIE	NUMERO		DOC. de IDENT.
	BAA	20.376	SIN TRASLADOS.-	1.256.590.

DEBERA SER PRESENTADO ANTE LAS AUTORIDADES DE Dirección General de Aeropuertos Nacionales
OBJETO DE LA TRAMITACION Para ingreso al mismo.-

1 - Consignar con precisión, lugar de trabajo o estudios los 10 últimos años.
2 - Consignar con precisión cada domicilio en los últimos 10 años.
3 - Consignar si ha tenido traslados y números anteriores.

Roberto Obelar
FIRMA DEL SOLICITANTE

POLICIA DE MONTEVIDEO

COMISARIA SECCIONAL 19a.

Pase a sus efectos al Departamento 3 de la D. N. I. I.

ERNESTO DARIO ORTEGA.-
SUB COMISARIO ENCARGADO.-

D. N. I. I. — DEPARTAMENTO Nº 3

DIA	MES	AÑO
21	JUN.	1978

Se hace constar que el titular de la presente solicitud registra las siguientes anotaciones en el fichero de esta Dirección.

JEF. CANELONES, CARECO.-

11 AGO. 1978

EL JEFE DEL DEPARTAMENTO 3
WASHINGTON AGUINAGA

2173

S.I.D.
J.P.M. O y M F.05312

104583

Fórm. 670

JUNTA DE COMANDANTES
EN JEFE
SERVICIO DE INFORMACION DE DEFENSA

28(9). II N-99

12/9/78

DEPARTAMENTO	DIA	MES	AÑO
Montevideo	16	6	1978

Nº 680.cmm.-

- SOLICITUD DE CONSTANCIA DE HABILITACION PARA CARGOS PUBLICOS -

TITULAR	APELLIDO PATERNO: DIAZ	APELLIDO MATERNO: CIANNEO +
	PRIMER NOMBRE: Ana	SEGUNDO NOMBRE: Maria ACIV
PADRE	PRIMER NOMBRE: Ever	SEGUNDO NOMBRE: Valentin
MADRE	PRIMER NOMBRE: Carmen	SEGUNDO NOMBRE:

FECHA Y LUGAR DE NACIMIENTO	DIA	MES	AÑO	PAIS	LOCALIDAD o PROVINCIA	NACIONALIDAD
	14	01	1959	Uruguay	Montevideo	Oriental,soltera

1	**OCUPACION**	Del año 1968/70 cursa enseñanza primaria en escuela Nº.115.-Año 1971/1974 cursa enseñanza secundaria en el Liceo Nº.6.-Año 1975/76 cursa Preparatorios en Nº.6.- Cursa UTU, escuela de comercio de Cordón,Año 1977 a la fecha.-
2	**DOMICILIO**	Del año 1968 a la fecha en la calle Bernardo de Guzmán Nº.130.-

3	**CREDENCIAL CIVICA**	SERIE: BVB	NUMERO: 30.214.	Sin traslados.-	DOC. de IDENT.	1.580.982.-

PARA SER PRESENTADO ANTE LAS AUTORIDADES DE: ADMINISTRACION NACIONAL DEPUERTOS.
OBJETO DE LA TRAMITACION: Para ingreso al mismo.-

1 - Consignar con precisión, lugar de trabajo o estudios los 10 últimos años.
2 - Consignar con precisión cada domicilio en los últimos 10 años.
3 - Consignar si ha tenido traslados y números anteriores.

Ana María Díaz
FIRMA DEL SOLICITANTE

POLICIA DE MONTEVIDEO

COMISARIA SECCIONAL 19a.

Pase a sus efectos al Departamento 3 de la D. N. I. I.

Ernesto Ayto Urtega.-
Sub COMISARIO Encargado.

D. N. I. I. — DEPARTAMENTO Nº 3

DIA	MES	AÑO
21	JUN.	1978

Se hace constar que el titular de la presente solicitud registra las siguientes anotaciones en el fichero de esta Dirección.

SIN ANOTACIONES

EL JEFE DEL DEPARTAMENTO 3

WASHINGTON DOS SANTOS AGUINAGA
SUB - COMISARIO

L 2173

S.I.D.
J.P.M. O y M F.05342

104584

Fórm. 870

JUNTA DE COMANDANTES
EN JEFE
SERVICIO DE INFORMACION DE DEFENSA

DEPARTAMENTO	DIA	MES	AÑO
Montev¹deo	16	6	978

Nº 681.abm.

- SOLICITUD DE CONSTANCIA DE HABILITACION PARA CARGOS PUBLICOS -

TITULAR	APELLIDO PATERNO: GUEVARA de MELLO	APELLIDO MATERNO: CLARA
	PRIMER NOMBRE: CEL¹A	SEGUNDO NOMBRE: ==========
PADRE	PRIMER NOMBRE: S¹XTO	SEGUNDO NOMBRE: GU-LLERMO.
MADRE	PRIMER NOMBRE: ZOA	SEGUNDO NOMBRE: RMA

FECHA Y LUGAR DE NACIMIENTO	DIA	MES	AÑO	PAIS	LOCALIDAD o PROVINCIA	NACIONALIDAD
	14	4	943.	Rep.O.del Uruguay	Montev¹deo	or¹ental-Casado.

1	OCUPACION	Del año 1968/a la fecha Jornalera en Fern¹gott¹.- Del mes de Agosto de 1977 a la fecha en Fr¹gor¹f¹co Pesquero Fr¹npur, como Operar¹a.-
2	DOMICILIO	Del año 1968/74 en Ben¹to R¹quet Nº.1138apto.7.- A la fecha en Ben¹to R¹quet 1140.-

		SERIE	NUMERO			
3	CREDENCIAL CIVICA	SUB	14.884.	S¹N TRASLADOS.-	DOC. de IDENT.	898.324.-

OBJETO DE LA TRAMITACION: Para ¹ngreso a la m¹sma.-

1 - Consignar con precisión, lugar de trabajo o estudios los 10 últimos años.
2 - Consignar con precisión cada domicilio en los últimos 10 años.
3 - Consignar si ha tenido traslados y números anteriores.

DEBERA SER PRESENTADO ANTE LAS AUTORIDADES DE SERV¹C¹O DE SEGURIDAD POL¹C¹AL.

Celia Guevara Clara
FIRMA DEL SOLICITANTE

COMISARIA SECCIONAL 19a.

Pase a sus efectos al Departamento 3 de la D. N. I. I.

ERNESTO DAR¹O URTASUN
COMISARIO

D. N. I. I. — DEPARTAMENTO Nº 3

DIA 1 JUN. MES AÑO 1978

Se hace constar que el titular de la presente solicitud registra las siguientes anotaciones en el fichero de esta Dirección.

DEPARTAMENTO Nº 3

SIN ANOTACIONES

EL JEFE DEL DEPARTAMENTO 3

WASHINGTON DOS SANTOS AGUINAGA
SUB - COMISARIO

2173

S.I.D.
J.P.M. O y M F.05342

104585

Fórm. 670

JUNTA DE COMANDANTES
EN JEFE
SERVICIO DE INFORMACION DE DEFENSA

E.T. N-00 12/6/78

DEPARTAMENTO	DIA	MES	AÑO
montev¹deo	16	6	998

Nº 682.abm.

- SOLICITUD DE CONSTANCIA DE HABILITACION PARA CARGOS PUBLICOS -

TITULAR	APELLIDO PATERNO: de SAN LU¹S	APELLIDO MATERNO: CRUSSA.
	PRIMER NOMBRE: LU¹S	SEGUNDO NOMBRE: WALTER.
PADRE	PRIMER NOMBRE: LU¹S	SEGUNDO NOMBRE:
MADRE	PRIMER NOMBRE: NELLY	SEGUNDO NOMBRE: DELMA

FECHA Y LUGAR DE NACIMIENTO	DIA	MES	AÑO	PAIS	LOCALIDAD o PROVINCIA	NACIONALIDAD
	31	5	949	Rep.O.del Uruguay	-Montev¹deo-	Or¹ental.Casado.

1 OCUPACION: Del año 1968/71 empleado en Panader¹a 3ra. Art¹gas En Franc¹sco Gomez. caso Agrac¹ada, como Operar¹o.- Año 1972 empleado en Etern¹t, como Operar¹o.- Año 1973/78 en Fca. de v¹dr¹os, J.¹. Graces, s¹ta Joaquín Requena y La f¹nur, como Tallador de V¹dr¹os.- A la fecha en Fca. de Alpargata S.A.como Operar¹o.-

2 DOMICILIO: Del año 1968/75 en la calle Carlos de la Vega Nº.4019.- A la fecha en P¹lar Costas Nº.188.-

3 CREDENCIAL CIVICA	SERIE	NUMERO	S¹N TRASLADOS.-	DOC. de IDENT.	
	BUB	18.250			1.168.900.-

POLICIA DE MONTEVIDEO SECCIONAL

PARA SER PRESENTADO ANTE LAS AUTORIDADES DE PALAC¹O LEG¹SLAT¹VO
OBJETO DE LA TRAMITACION Para ¹ngreso al m¹smo.-

1 - Consignar con precisión, lugar de trabajo o estudios los 10 últimos años.
2 - Consignar con precisión cada domicilio en los últimos 10 años.
3 - Consignar si ha tenido traslados y números anteriores.

Luis W Da Fonseca
FIRMA DEL SOLICITANTE

COMISARIA SECCIONAL 19a

Pase a sus efectos al Departamento 3 de la D. N. I. I.

ERNESTO DAR¹O ORTEGA.-
SUB COMISARIO ENCARGADO.-

D. N. I. I. — DEPARTAMENTO Nº 3

DIA 1º JUN. MES AÑO 1978

Se hace constar que el titular de la presente solicitud registra las siguientes anotaciones en el fichero de esta Dirección.

SIN ANOTACIONES

23 JUL. 1978

EL JEFE DEL DEPARTAMENTO 3
WASHINGTON DOS SANTOS AGUIRAGA
SUB - COMISARIO

2173

S.I.D.
J.P.M. O y M F.05342

104586

Fórm. 670

JUNTA DE COMANDANTES
EN JEFE
SERVICIO DE INFORMACION DE DEFENSA

DEPARTAMENTO	DIA	MES	AÑO
Montevideo	18	6	978

Nº 683.abm.

- SOLICITUD DE CONSTANCIA DE HABILITACION PARA CARGOS PUBLICOS -

TITULAR	APELLIDO PATERNO: CRUZ	APELLIDO MATERNO: del RIO.
	PRIMER NOMBRE: ARNALDO	SEGUNDO NOMBRE:
PADRE	PRIMER NOMBRE: JULIO (FDO.)	SEGUNDO NOMBRE:
MADRE	PRIMER NOMBRE: ANA	SEGUNDO NOMBRE:

FECHA Y LUGAR DE NACIMIENTO	DIA	MES	AÑO	PAIS	LOCALIDAD o PROVINCIA	NACIONALIDAD
	15	10	925	Rep.O.del Uruguay	Montevideo	Oriental+Casado.

1	OCUPACION	Del año 1968 a la fecha empleado en Imprenta Nacional, como Maquinista Impresor.-
2	DOMICILIO	Del año 1968 a la fecha en la calle Real Nº.4904.-

		SERIE	NUMERO		DOC. de IDENT.	
3	CREDENCIAL CIVICA	BUA	5389	SIN TRASLADO.-		500.402.-

DEBERA SER PRESENTADO ANTE LAS AUTORIDADES DE IMPRENTA NACIONAL.
OBJETO DE LA TRAMITACION Donde Desempeña Funciones.-

1 Consignar con precisión, lugar de trabajo o estudios los 10 últimos años.
2 Consignar con precisión cada domicilio en los últimos 10 años.
3 Consignar si ha tenido traslados y números anteriores.

Arnaldo Cruz
FIRMA DEL SOLICITANTE

POLICIA DE MONTEVIDEO — SECCIONAL 19a.

Pase a sus efectos al Departamento 3 de la D. N. I. I.

ERNESTO DARIO ORTEGA.-
SUB COMISARIO ENCARGADO.-

D. N. I. I. — DEPARTAMENTO Nº 3

DIA	MES	AÑO

Se hace constar que el titular de la presente solicitud registra las siguientes anotaciones en el fichero de esta Dirección.

EL JEFE DEL DEPARTAMENTO 3
WASHINGTON [illegible] AGUINAGA
SUB COMISARIO

104587

2173

S.I.D.
J.P.M. O y M. F.05312

Fórm. 670

JUNTA DE COMANDANTES
EN JEFE
SERVICIO DE INFORMACION DE DEFENSA

DEPARTAMENTO	DIA	MES	AÑO
Montevideo	20	6	978

Nº 684.abm.

FI(1100) FC(2)

- SOLICITUD DE CONSTANCIA DE HABILITACION PARA CARGOS PUBLICOS -

TITULAR	APELLIDO PATERNO: LOPEZ de GOMEZ.	APELLIDO MATERNO: CARBALLO +
	PRIMER NOMBRE: MARIA	SEGUNDO NOMBRE: LUISA
PADRE	PRIMER NOMBRE: GREGORIO (FD.)	SEGUNDO NOMBRE:
MADRE	PRIMER NOMBRE: LUISA	SEGUNDO NOMBRE:

FECHA Y LUGAR DE NACIMIENTO	DIA	MES	AÑO	PAIS	LOCALIDAD o PROVINCIA	NACIONALIDAD
	15	7	954	Rep.O. del Uruguay	Montevideo	Oriental+Casada

1 OCUPACION

Del año 1968/70 cursa enseñanza secundaria en el Liceo Departamental de Melo.= Año 1971 empleada en Sastrería sita en La Rosa y Florencio Sanchez, como Vendedora.= Del año 1972-75 Desocupada.= Año 1976-77 Fca. (Ana Fix) sita en Colón y 25 de Mayo, como Costurera.= A la fecha en Rocha, sita en Cuareim y Rivera, como Operaria.=

2 DOMICILIO

Del año 1968/1973 Dr. Rincón Artigas Nº.739, Melo.= 1974 en Hotel Gibraltar sito en Lorenzo Laturre y 18 de Julio.= Año 1975 a Mayo de 1978 en Junquillo Nº.772.= A la fecha en Emilio Romero 940 apto. 1v.

3 CREDENCIAL CIVICA	SERIE	NUMERO		DOC. de IDENT.
	AUA	15.663.	SIN TRASLADOS.=	39.316. CERRO Ler

PARA SER PRESENTADO ANTE LAS AUTORIDADES DE MINISTERIO DE AGRICULTURA y PESCA.
OBJETO DE LA TRAMITACION Para ingreso al Liceo.=

1 - Consignar con precisión, lugar de trabajo o estudios los 10 últimos años.
2 - Consignar con precisión cada domicilio en los últimos 10 años.
3 - Consignar si ha tenido traslados y números anteriores.

POLICIA DE MONTEVIDEO DIRECCION NACIONAL

COMISARIA SECCIONAL 19a.

Pase a sus efectos al Departamento 3 de la D. N. I. I.

FIRMA DEL SOLICITANTE

ERNESTO DAMIANI ORTEGA.+
A/C COMISARIO ENCARGADO.+

D. N. I. I. — DEPARTAMENTO Nº 3

DIA	MES	AÑO

Se hace constar que el titular de la presente solicitud registra las siguientes anotaciones en el fichero de esta Dirección.

11 AGO. 1978

EL JEFE DEL DEPARTAMENTO 3
WASHINGTON SACUINAGA

2173

104588

S.I.D.
J.P.M. O y M F.05342

Fórm. 670

JUNTA DE COMANDANTES
EN JEFE
SERVICIO DE INFORMACION DE DEFENSA

FC(3) FD.N-02 12/9/78

DEPARTAMENTO	DIA	MES	AÑO
Montevideo	20	6	978

Nº 685.abm.

- SOLICITUD DE CONSTANCIA DE HABILITACION PARA CARGOS PUBLICOS -

TITULAR	APELLIDO PATERNO: CABALLERO	APELLIDO MATERNO: SIRE.	
	PRIMER NOMBRE: LUIS	SEGUNDO NOMBRE: ERNESTO.	
PADRE	PRIMER NOMBRE: JUAN (FDO.)	SEGUNDO NOMBRE: ANTONIO.	
MADRE	PRIMER NOMBRE: MARIA	SEGUNDO NOMBRE: ESTHER.	

FECHA Y LUGAR DE NACIMIENTO	DIA	MES	AÑO	PAIS	LOCALIDAD o PROVINCIA	NACIONALIDAD
	7	6	959	Rep.O.del Uruguay	Montevideo	Oriental.Soltero.

1	OCUPACION	Del año 1968/73 cursa enseñanza primaria en la Escuela Nº.103.- Del año 1974 a la fecha cursa UTU, Escuela Arroyo Secco, (Mecánica).-
2	DOMICILIO	Del año 1968 a la fecha en la calle Dionicio Coronel.Nº.670 apto.2.-

		SERIE	NUMERO		DOC. de IDENT.
3	CREDENCIAL CIVICA	BUB	21.555.	SIN TRASLADOS.-	1.734.102.-

DEBE SER PRESENTADO ANTE LAS AUTORIDADES DE ADMINISTRACION NACIONAL DE PUERTOS.-
OBJETO DE LA TRAMITACION Para ingreso al mismo.-

1 - Consignará con precisión, lugar de trabajo o estudios los 10 últimos años.
2 - Consignará con precisión cada domicilio en los últimos 10 años.
3 - Consignará si ha tenido traslados y números anteriores.

Luis E. Caballero Siré
FIRMA DEL SOLICITANTE

COMISARIA SECCIONAL 19a.

Pase a sus efectos al Departamento 3 de la D. N. I. I.

ERNESTO DARIO ORTEGA.-
SUB COMISARIO ENCARGADO.

D. N. I. I. — DEPARTAMENTO Nº 3

DIA 14 MES JUL. AÑO 1978

Se hace constar que el titular de la presente solicitud registra las siguientes anotaciones en el fichero de esta Dirección.

DEPARTAMENTO Nº. 3

SIN ANOTACIONES

EL JEFE DEL DEPARTAMENTO 3

WASHINGTON DOS SANTOS AGUINAGA
SUB - COMISARIO

104589

2173

S.I.D.
J.P.M. O y M F.05342

Fórm. 670

Alpha. 11.8.80)

Dc. T T

JUNTA DE COMANDANTES
EN JEFE
SERVICIO DE INFORMACION DE DEFENSA

DEPARTAMENTO	DIA	MES	AÑO	Nº
Montevideo	20	6	978	686. abm.

- SOLICITUD DE CONSTANCIA DE HABILITACION PARA CARGOS PUBLICOS -

TITULAR	APELLIDO PATERNO [illegible]	APELLIDO MATERNO [illegible]
	PRIMER NOMBRE (HECTOR) B. V. (H.)	SEGUNDO NOMBRE [illegible]
PADRE	PRIMER NOMBRE HECTOR	SEGUNDO NOMBRE TRANSITO
MADRE	PRIMER NOMBRE BLANCA	SEGUNDO NOMBRE [illegible]

FECHA Y LUGAR DE NACIMIENTO	DIA	MES	AÑO	PAIS	LOCALIDAD o PROVINCIA	NACIONALIDAD
	11	5	947	Rep. del Uruguay	Montevideo	Oriental. Casado.

1	**OCUPACION**	Del año 1968 Desocupado.- " no 1969 Curso en Instituto Artigas.- Año 1970 a la fecha Militar, en Servicio Vivil de las FF.AA, como Sargento.- Del año 1972 a la fecha Profesor de Secundaria(Liceo Nº.27).-
2	**DOMICILIO**	Del año 1968/73 en la calle Gil Nº.821 apto.14.- A la fecha en José Llupes Nº.4389.-

		SERIE	NUMERO			
3	CREDENCIAL CIVICA	BGB	4738	SIN TRASLADOS.-	DOC. de IDENT.	1.072.057.-

PARA SER PRESENTADO ANTE LAS AUTORIDADES DE SERVICIO DE VIVIENDAS DE LAS FF.AA.
OBJETO DE LA TRAMITACION Donde desempeña funciones.-

1 - Consignar con precisión, lugar de trabajo o estudios los 10 últimos años.
2 - Consignar con precisión cada domicilio en los últimos 10 años.
3 - Consignar si ha tenido traslados y números anteriores.

POLICIA DE MONTEVIDEO

FIRMA DEL SOLICITANTE

COMISARIA SECCIONAL 19a.

Pase a sus efectos al Departamento 3 de la D. N. I. I.

ERNESTO DARIO ORTEGA.-
SUB COMISARIO ENCARGADO.-

D. N. I. I. — DEPARTAMENTO Nº 3

DIA	MES	AÑO
14	JUL.	1978

Se hace constar que el titular de la presente solicitud registra las siguientes anotaciones en el fichero de esta Dirección.

SIN ANTECEDENTES

11 AGO. 1978

WASHINGTON [illegible] ACEVEDO AGUIRAGA
SUPERVISOR

104590

2173

S.I.D.
J.P.M. O y M F.05342

Fórm. 670

PC(B) FJ. H-22 19/9/78

JUNTA DE COMANDANTES EN JEFE
SERVICIO DE INFORMACION DE DEFENSA

DEPARTAMENTO	DIA	MES	AÑO	Nº
Montevideo	21	6	978	687.abm.

- SOLICITUD DE CONSTANCIA DE HABILITACION PARA CARGOS PUBLICOS -

TITULAR	APELLIDO PATERNO: MARTINEZ	APELLIDO MATERNO: BURGANTE
	PRIMER NOMBRE: OSVALDO	SEGUNDO NOMBRE: [redacted]
PADRE	PRIMER NOMBRE: ALBINO	SEGUNDO NOMBRE: JOAQUIN
MADRE	PRIMER NOMBRE: SOLEDAD	SEGUNDO NOMBRE: [redacted]

FECHA Y LUGAR DE NACIMIENTO	DIA	MES	AÑO	PAIS	LOCALIDAD o PROVINCIA	NACIONALIDAD
	7	4	948	Rep.O.del Uruguay	Montevideo	Oriental-Casado.

1 OCUPACION: Del año 1968/76 estudiante en Facultad de Medicina.- A la fecha Médico en servicio de Asistencia Externa de Ministerio de Salud Pública.-

2 DOMICILIO: Del año 1968/76 en la calle India Muerta No.4109 bis.- A la fecha en Heredia No.4328 apto.3.-

3 CREDENCIAL CIVICA	SERIE	NUMERO		DOC. de IDENT.
	BUA	12.675.	SIN TRASLADOS.-	1.104.530.-

PARA SER PRESENTADO ANTE LAS AUTORIDADES DE MINISTERIO DE SALUD PUBLICA.(Asistencia Externa)
OBJETO DE LA TRAMITACION Para reinscripción.-

1 - Consignar con precisión, lugar de trabajo o estudios los 10 últimos años.
2 - Consignar con precisión cada domicilio en los últimos 10 años.
3 - Consignar si ha tenido traslados y números anteriores.

FIRMA DEL SOLICITANTE

COMISARIA SECCIONAL 19a.

Pase a sus efectos al Departamento 3 de la D. N. I. I.

ERNESTO DARIO ORTEGA.-
SUB COMISARIO ENCARGADO.-

D. N. I. I. — DEPARTAMENTO Nº 3

DIA	MES	AÑO
14	JUL.	1978

Se hace constar que el titular de la presente solicitud registra las siguientes anotaciones en el fichero de esta Dirección.

EL JEFE DEL DEPARTAMENTO 3

WASHINGTON LUIS ARTIGAS AGUINAGA
SUB - COMISARIO

104591

2173

S.I.D.
J.P.M. O y M F.05342

Fórm. 670

JUNTA DE COMANDANTES
EN JEFE
SERVICIO DE INFORMACION DE DEFENSA

(B) - FI. H-00 12/9/78

DEPARTAMENTO	DIA	MES	AÑO
Montevideo	22	6	978

Nº 688.abm.

- SOLICITUD DE CONSTANCIA DE HABILITACION PARA CARGOS PUBLICOS -

TITULAR	APELLIDO PATERNO: GONZALEZ de BRUNO. +	APELLIDO MATERNO: REBAGLIATTI	
	PRIMER NOMBRE: GRACIELLA G	SEGUNDO NOMBRE: INES	
PADRE	PRIMER NOMBRE: FRANCISCO (FDO.)	SEGUNDO NOMBRE: GUILLERMO.	
MADRE	PRIMER NOMBRE: MARIA (FDA.)	SEGUNDO NOMBRE: INES.	

FECHA Y LUGAR DE NACIMIENTO	DIA	MES	AÑO	PAIS	LOCALIDAD o PROVINCIA	NACIONALIDAD
	4	8	946	Rep.O.del Uruguay	Montevideo	Oriental+Casada.

1	**OCUPACION**	Del año 1968/74 cursa Facultad de Medicina, y Practicante en Sindicato Médico del Uruguay y Ministerio de Salud Pública.- A la fecha Médico en Salud Pública y Sindicato Médico del Uruguay.-
2	**DOMICILIO**	Del año 1968 a la fecha en la calle Pedro Celestino Bauzá Nº.4330.-

3	**CREDENCIAL CIVICA**	SERIE: BUB	NUMERO: 16.886.	SIN TRASLADOS.-	DOC. de IDENT.	1.043.972.-

PARA SER PRESENTADO ANTE LAS AUTORIDADES DE MINISTERIO DE SALUD PUBLICA.(Asistencia E.
OBJETO DE LA TRAMITACION Para ingreso al mismo.-(Reinscripción) terna)

1 - Consignar con precisión, lugar de trabajo o estudios los 10 últimos años.
2 - Consignar con precisión cada domicilio en los últimos 10 años.
3 - Consignar si ha tenido traslados y números anteriores.

FIRMA DEL SOLICITANTE

POLICIA DE MONTEVIDEO SECCIONAL 19a.

COMISARIA SECCIONAL 19a.

Pase a sus efectos al Departamento 3 de la D. N. I. I.

ERNESTO DACIO ENTEGA.
SUB COMISARIO ENCARGADO.

D. N. I. I. — DEPARTAMENTO Nº 3

DIA 14 MES JUL. AÑO 1978

Se hace constar que el titular de la presente solicitud registra las siguientes anotaciones en el fichero de esta Dirección.

SIN ANOTACIONES
20 JUL. 1978

EL JEFE DEL DEPARTAMENTO 3
WASHINGTON [illegible] AGUINAGA
SUB COMISARIO

104592

2173

S.I.D.
J.P.M. O y M F.05342

Fórm. 670

JUNTA DE COMANDANTES
EN JEFE
SERVICIO DE INFORMACION DE DEFENSA

DEPARTAMENTO	DIA	MES	AÑO	Nº
Montevideo	28	6	978	689ab.m.

- SOLICITUD DE CONSTANCIA DE HABILITACION PARA CARGOS PUBLICOS -

TITULAR	APELLIDO PATERNO: CARRILLO de GUTIERREZ	APELLIDO MATERNO: ROMERO
	PRIMER NOMBRE: MARIA	SEGUNDO NOMBRE: CRISTINA.
PADRE	PRIMER NOMBRE: ANGEL	SEGUNDO NOMBRE: ATILIO.
MADRE	PRIMER NOMBRE: CARMEN	SEGUNDO NOMBRE: LUSINDA

FECHA Y LUGAR DE NACIMIENTO	DIA	MES	AÑO	PAIS	LOCALIDAD o PROVINCIA	NACIONALIDAD
	15	11	951	Rep.Oriental del Uruguay	Montevideo	Oriental+Casada.

1	OCUPACION	Año 1968 curso enseñanza secundaria en el Liceo Nº.11.- Año 1969 Desocupada.-Año 1970/74 curso UTU, escuela de Comercio La Blanqueada.-Del año 1975/76 Desocupada.- A la fecha empleada en Ministerio de Transportes y Obras Publicas Dirección de Hidrografia, como Auxiliar Administrativa.-
2	DOMICILIO	Del año 1968/77 en la calle Chile Nº.3963.- A la fecha en la calle José Llupes Nº.4403.-

		SERIE	NUMERO		DOC. de IDENT.
3	CREDENCIAL CIVICA	BTB	16.333	SIN TRASLADOS.)	1.243.711.-

PARA SER PRESENTADO ANTE LAS AUTORIDADES DE MINISTERIO DE TRANSPORTES Y OBRAS PUBLICAS
OBJETO DE LA TRAMITACION Donde desempeña funciones.(Dirección de Hidrografia)

1 - Consignar con precisión, lugar de trabajo o estudios los 10 últimos años.
2 - Consignar con precisión cada domicilio en los últimos 10 años.
3 - Consignar si ha tenido traslados y números anteriores.

POLICIA DE MONTEVIDEO SECCION 19

FIRMA DEL SOLICITANTE

COMISARIA SECCIONAL 19a.

Pase a sus efectos al Departamento 3 de la D. N. I. I.

CAPITAN DARIO ORTEGA.-
SUBCOMISARIO ENCARGADO.-

D. N. I. I. — DEPARTAMENTO Nº 3

DIA 14 MES JUL. AÑO 1978

Se hace constar que el titular de la presente solicitud registra las siguientes anotaciones en el fichero de esta Dirección.

EL JEFE DEL DEPARTAMENTO 3

WASHINGTON CARLOS AGUINAGA
SUB-COMISARIO

104593

2173

S.I.D.
J.P.M. O y M. F.05342

Fórm. 670

R(3) FI. N-00

12/9/78

JUNTA DE COMANDANTES
EN JEFE
SERVICIO DE INFORMACION DE DEFENSA

DEPARTAMENTO	DIA	MES	AÑO	
Montevideo	23	6	978	Nº 689.abm.

- SOLICITUD DE CONSTANCIA DE HABILITACION PARA CARGOS PUBLICOS -

TITULAR	APELLIDO PATERNO: CABRILLO de GUTIERREZ	APELLIDO MATERNO: ROMERO	
	PRIMER NOMBRE: MARIA	SEGUNDO NOMBRE: CRISTINA	
PADRE	PRIMER NOMBRE: ANGEL	SEGUNDO NOMBRE: ATILIO.	
MADRE	PRIMER NOMBRE: CARMEN	SEGUNDO NOMBRE: LUSINDA	

FECHA Y LUGAR DE NACIMIENTO	DIA	MES	AÑO	PAIS	LOCALIDAD o PROVINCIA	NACIONALIDAD
	15	11	951	Rep.O.del Uruguay	Montevideo	Oriental+Casada.

1	**OCUPACION**	Del año 1968/69 cursa enseñanza secundaria en el Liceo Nº.11.- Del año 1970/74 curso UTU, Escuela de Comercio La Blanqueada.- Año 1973 cursa secundaria en Liceo Nº.11.- Año 1974 cursa Preparatorios en el Liceo Nº.2.- Año 1975 Desocupada.-Año 1976 Desocupado.- A la fecha en Ministerio de Transportes y Obras Publicas, Dirección de Hidrografia, como auxiliar Administrativa.-
2	**DOMICILIO**	Del año 1968/76 en la calle Chile Nº.3963.- A la fecha en la calle José Llupes Nº.4403.-

		SERIE	NUMERO		DOC. de IDENT.	
3	**CREDENCIAL CIVICA**	BTB	16.333	SIN TRASLADOS.-		1.243.711.-

PARA SER PRESENTADO ANTE LAS AUTORIDADES DE MINISTERIO DE TRANSPORTE y OBRAS PUBLICAS
OBJETO DE LA TRAMITACION Donde desempeña funciones.-(Dirección de Hidrografia)

1 - Consignar con precisión lugar de trabajo o estudios los 10 últimos años.
2 - Consignar con precisión cada domicilio en los últimos 10 años.
3 - Consignar si ha tenido traslados y números anteriores.

C. Cabrillo de Gutierrez
FIRMA DEL SOLICITANTE

POLICIA DE MONTEVIDEO
COMISARIA SECCIONAL 19a.

Pase a sus efectos al Departamento 3 de la D. N. I. I.

ERNESTO DARIO CATTIVA.-
SUB COMISARIO ENCARGADO.-

D. N. I. I. — DEPARTAMENTO Nº 3

DIA	MES	AÑO

Se hace constar que el titular de la presente solicitud registra las siguientes anotaciones en el fichero de esta Dirección.

SIN ANOTACIONES

11 AGO. 1978

10459

2173

S.I.D.
J.P.M. O y M F.05342

Form. 670

PR (9) FJ-N-00 12/9/78

JUNTA DE COMANDANTES
EN JEFE
SERVICIO DE INFORMACION DE DEFENSA

DEPARTAMENTO	DIA	MES	AÑO	Nº
Montevideo	22	6	978	690.abm.

- SOLICITUD DE CONSTANCIA DE HABILITACION PARA CARGOS PUBLICOS -

TITULAR	APELLIDO PATERNO: CAMACHO	APELLIDO MATERNO: HERNANDEZ
	PRIMER NOMBRE: GLADYS	SEGUNDO NOMBRE: MARGOT.
PADRE	PRIMER NOMBRE: JUAN	SEGUNDO NOMBRE: ANTONIO
MADRE	PRIMER NOMBRE: SARA	SEGUNDO NOMBRE: PETRONA

FECHA Y LUGAR DE NACIMIENTO	DIA	MES	AÑO	PAIS	LOCALIDAD o PROVINCIA	NACIONALIDAD
	10	9	947	Repco. del Uruguay	Montevideo	Oriental+Soltera.

1	OCUPACION	Del año 1968/69 desocupada.-Año 1970/71 curso Comercial en Academias Pitman.- A la fecha Desocupada.-
2	DOMICILIO	Del año 1968 a la fecha en la calle José Llupes No.4620 apto.2.-

		SERIE	NUMERO		DOC. de IDENT.	
3	CREDENCIAL CIVICA	BEB	6997	SIN TRASLADOS.-		1.130.328.-

A FIN DE SER PRESENTADO ANTE LAS AUTORIDADES DE MINISTERIO DEL INTERIOR.- y PALACIO LEGISLATIVO.-
OBJETO DE LA TRAMITACION Para ingreso en los mismos.-

1 - Consignar con precisión, lugar de trabajo o estudios los 10 últimos años.
2 - Consignar con precisión cada domicilio en los últimos 10 años.
3 - Consignar si ha tenido traslados y números anteriores.

FIRMA DEL SOLICITANTE

POLICIA DE MONTEVIDEO — COMISARIA SECCIONAL

COMISARIA SECCIONAL 19a.

Pase a sus efectos al Departamento 3 de la D. N. I. I.

ERNESTO DARIO ORTEGA.-
SUB COMISARIO ENCARGADO.-

D. N. I. I. — DEPARTAMENTO Nº 3

DIA 14 JUL. AÑO 1978

Se hace constar que el titular de la presente solicitud registra las siguientes anotaciones en el fichero de esta Dirección.

SIN ANOTACIONES

EL JEFE DEL DEPARTAMENTO 3
WASHINGTON DOS SANTOS AGUINAGA
SUB - COMISARIO

104595 2173

S.I.D.
J.P.M. O y M F.05312

Fórm. 670

PC(3) FI.11-22 12/9/78.

- JUNTA DE COMANDANTES
EN JEFE
SERVICIO DE INFORMACION DE DEFENSA

DEPARTAMENTO	DIA	MES	AÑO	Nº
Montevideo	22	6	978	691.abm.

- SOLICITUD DE CONSTANCIA DE HABILITACION PARA CARGOS PUBLICOS -

TITULAR	APELLIDO PATERNO: MARTINEZ de SOMMA +	APELLIDO MATERNO: YANES	
	PRIMER NOMBRE: (MARIA, V	SEGUNDO NOMBRE: de los ANGELES	
PADRE	PRIMER NOMBRE: RICARDO	SEGUNDO NOMBRE: MAXIMO.	
MADRE	PRIMER NOMBRE: ELIDA	SEGUNDO NOMBRE: BENITA	

FECHA Y LUGAR DE NACIMIENTO	DIA	MES	AÑO	PAIS	LOCALIDAD o PROVINCIA	NACIONALIDAD
	30	5	949	Rep.O.del Uruguay	Montevideo	Oriental+Casada

1	OCUPACION	Del año 1968/77 cursa Facultad de Medicina.- A la fecha Médico en Sindicato Médico (Practicante).-
2	DOMICILIO	Del año 1968 a la fecha en la calle Pública Nº.279 apto.2.-

3	CREDENCIAL CIVICA	SERIE: BVA	NUMERO: 23.908	SIN TRASLADOS.-	DOC. de IDENT.	1.164.015.-

POLICIA DE MONTEVIDEO 19ª SECCION

PARA SER PRESENTADO ANTE LAS AUTORIDADES DE: Ministerio de Salud Pública.-(Asistencia Externa)
OBJETO DE LA TRAMITACION: Para ingreso a la misma.-

1 - Consignar con precisión, lugar de trabajo o estudios los 10 últimos años.
2 - Consignar con precisión cada domicilio en los últimos 10 años.
3 - Consignar si ha tenido traslados y números anteriores.

FIRMA DEL SOLICITANTE

COMISARIA SECCIONAL 19ª

Pase a sus efectos al Departamento 3 de la D. N. I. I.

CRIO. ARTES T.C. DARIO ORTEGA.-
SUB-COMISARIO ENCARGADO.-

D. N. I. I. — DEPARTAMENTO Nº 3

DIA 14 JUL. MES AÑO 1978

Se hace constar que el titular de la presente solicitud registra las siguientes anotaciones en el fichero de esta Dirección.

Nº 6

SIN ANOTACIONES

20 JUL. 1978

EL JEFE DEL DEPARTAMENTO 3

WASHINGTON DOS SANTOS AGUIRAGA
SUB - COMISARIO

104596 2173

S.I.D.
J.F.M. O y M F.05312

Form. 670

JUNTA DE COMANDANTES
EN JEFE
SERVICIO DE INFORMACION DE DEFENSA

R(9) EJ.N.00 12/8/78

DEPARTAMENTO	DIA	MES	AÑO	Nº
Montevideo	22	6	978	692.ahm.

- SOLICITUD DE CONSTANCIA DE HABILITACION PARA CARGOS PUBLICOS -

TITULAR	APELLIDO PATERNO: CASTRO	APELLIDO MATERNO: FERREIRA	
	PRIMER NOMBRE: ORFILIO	SEGUNDO NOMBRE: [illegible]	
PADRE	PRIMER NOMBRE: SERVANDO (FOC.)	SEGUNDO NOMBRE: [illegible]	
MADRE	PRIMER NOMBRE: AIDA	SEGUNDO NOMBRE: ALEJANDRINA.	

FECHA Y LUGAR DE NACIMIENTO	DIA	MES	AÑO	PAIS	LOCALIDAD o PROVINCIA	NACIONALIDAD
	14	3	939	Rep.O.del Uruguay	Rivera.	Oriental.Divorciad

1 OCUPACION

Del año 1968/70 empleada en Elena Rubinstein sitoan Calle Yf y Colonia como Secretaria.-Año 1971/72 Empleada en Farmacia Mayo sita en Andes y Colonia, como Cosmetóloga.-Año 1973/74 Desocupada.- Año 1974/77 en Ciudad de Buenos Aires.- A la fecha en Ofo Ltda.sita en Carlos Ma. Ramirez Nº.585, como Auxiliar.-

2 DOMICILIO

Delaño 1966/72 en la calle Urquiza esq. Holanda.- Del año 1973 en la calle Ruperto P. Martinez Nº.658.- Año 1974/77 Reside en la Ciudad de Bs. As.-A la fecha en Ruperto P. Martinez Nº.658.-

3 CREDENCIAL CIVICA	SERIE	NUMERO		DOC. de IDENT.
	BUB	16.755	BBA Nº.8217.-	245.433.-

PARA SER PRESENTADO ANTE LAS AUTORIDADES DE DIRECCION DE INSTITUTOS PENALES.
OBJETO DE LA TRAMITACION Para ingreso a la misma.-

1 - Consignar con precisión, lugar de trabajo o estudios los 10 últimos años.
2 - Consignar con precisión cada domicilio en los últimos 10 años.
3 - Consignar si ha tenido traslados y números anteriores.

FIRMA DEL SOLICITANTE

COMISARIA SECCIONAL 19a.

Pase a sus efectos al Departamento 3 de la D. N. I. I.

SUBCOMISARIO ENCARGADO.

D. N. I. I. — DEPARTAMENTO Nº 3

DIA 14 | MES JUL. | AÑO 1978

Se hace constar que el titular de la presente solicitud registra las siguientes anotaciones en el fichero de esta Dirección.

SIN ANOTACIONES

EL JEFE DEL DEPARTAMENTO 3

WASHINGTON [illegible] AGUINAGA
SUB - COMISARIO

2173

S.I.D.
J.P.M. O y M. F.05312

L04597

Fórm. 670

PC (2) FJ. M.00. 12/9/78

JUNTA DE COMANDANTES
EN JEFE
SERVICIO DE INFORMACION DE DEFENSA

DEPARTAMENTO	DIA	MES	AÑO	Nº
Montevideo	22	6	988	Nº 693. abm.

- SOLICITUD DE CONSTANCIA DE HABILITACION PARA CARGOS PUBLICOS -

TITULAR	APELLIDO PATERNO: VOETTER	APELLIDO MATERNO: CACERES
	PRIMER NOMBRE: JUAN	SEGUNDO NOMBRE: CARLOS
PADRE	PRIMER NOMBRE: JUAN	SEGUNDO NOMBRE: CARLOS
MADRE	PRIMER NOMBRE: AMBELIA	SEGUNDO NOMBRE: [illegible]

FECHA Y LUGAR DE NACIMIENTO	DIA	MES	AÑO	PAIS	LOCALIDAD o PROVINCIA	NACIONALIDAD
	13	9	958	Rep.O.del Uruguay	Montevideo	Oriental-Soltero.

1 OCUPACION: Del año 1968/70 cursa enseñanza primaria en la Escuela Nº.114.- Del año 1971/74 cursa enseñanza secundaria en el Liceo Nº.6.- Del año 1975/76 cursa preparatorios en Liceo Nº.6.-Año 1977 a la fecha cursa UTU, dibujo.- Del año 1975 a la fecha empleado en Link S.A.sita en Justicia y Marcelino Bertelot, como Auxiliar de Expedición.-

2 DOMICILIO: Del año 1968/76 en la calle Olegnese Nº.193.-A la fecha en la calle Bvar. José Batlle y Ordoñez Nº.6540 B.-

3 CREDENCIAL CIVICA	SERIE	NUMERO		DOC. de IDENT.
	BZA	26.241.	SIN TRASLADOS.	1.484.697.-

PARA SER PRESENTADO ANTE LAS AUTORIDADES DE Ministerio de Transporte y Obras Publicas
OBJETO DE LA TRAMITACION Para ingreso al mismo.-

1 - Consignar con precisión, lugar de trabajo o estudios los 10 últimos años.
2 - Consignar con precisión cada domicilio en los últimos 10 años.
3 - Consignar si ha tenido traslados y números anteriores.

Jesus Carlos Voetter
FIRMA DEL SOLICITANTE

COMISARIA SECCIONAL 19a

Pase a sus efectos al Departamento 3 de la D. N. I. I.

ERNESTO CARLOS LEGA.-
SUB COMISARIO ENCARGADO.-

D. N. I. I. — DEPARTAMENTO Nº 3

DIA 14 | MES JUL. | AÑO 1978

Se hace constar que el titular de la presente solicitud registra las siguientes anotaciones en el fichero de esta Dirección.

DEPARTAMENTO Nº. 3

SIN ANOTACIONES

20 JUL. 1978

[illegible]
WASHINGTON [illegible] AGUIRAGA
SUB-COMISARIO

104593

2173

S.I.D.
J.P.M. O y M F.03312

Fórm. 670

JUNTA DE COMANDANTES
EN JEFE
SERVICIO DE INFORMACION DE DEFENSA

22-11-00 19/9/78

DEPARTAMENTO	DIA	MES	AÑO	Nº
Montevideo	23	6	978	694.abm.

- SOLICITUD DE CONSTANCIA DE HABILITACION PARA CARGOS PUBLICOS -

TITULAR	APELLIDO PATERNO: RODRIGUEZ de GIMENEZ	APELLIDO MATERNO: de la CRUZ
	PRIMER NOMBRE: JUSTA	SEGUNDO NOMBRE: JOSEFA
PADRE	PRIMER NOMBRE: JOSE (FDO.)	SEGUNDO NOMBRE: MARIA
MADRE	PRIMER NOMBRE: ELENA	SEGUNDO NOMBRE: ESPERANZA

FECHA Y LUGAR DE NACIMIENTO	DIA	MES	AÑO	PAIS	LOCALIDAD o PROVINCIA	NACIONALIDAD
	20	10	945	Rep.O.del Uruguay	Montevideo	Oriental+Casada.

1	OCUPACION	Del año 1968/73 Labores.- Del año 1974/76 empleada en TIERTEX, S.A. sita en Américo Vespucio Nº.1323, como Operaria.- A la fecha Labores.-
2	DOMICILIO	Del año 1968 a la fecha en la calle San Quintín Nº.4282 apto.15.-

		SERIE	NUMERO		DOC. de IDENT.
3	CREDENCIAL CIVICA	BVB	25121	SIN TRASLADOS.-	1.165.153.-

POLICIA DE MONTEVIDEO — SECCION 19

PARA SER PRESENTADO ANTE LAS AUTORIDADES DE UTE.
OBJETO DE LA TRAMITACION Para ingreso al mismo.-

1 Consignar con precisión, lugar de trabajo o estudios los 10 últimos años.
2 Consignar con precisión cada domicilio en los últimos 10 años.
3 Consignar si ha tenido traslados y números anteriores.

Justa Rodríguez de Giménez
FIRMA DEL SOLICITANTE

COMISARIA SECCIONAL 19a.

Pase a sus efectos al Departamento 3 de la D. N. I. I.

ERNESTO DARIO ORTEGA.-
SUB COMISARIO ENCARGADO.-

D. N. I. I. — DEPARTAMENTO Nº 3

DIA 14 MES JUL. AÑO 1978

Se hace constar que el titular de la presente solicitud registra las siguientes anotaciones en el fichero de esta Dirección.

SIN ANOTACIONES

20 JUL. 1978

EL JEFE DEL DEPARTAMENTO 3

WASHINGTON DOS SANTOS AGUIRAGA
SUB-COMISARIO

104593

2173

S.I.D.
J.P.M. O y M. F.05312

Fórm. 670

JUNTA DE COMANDANTES
EN JEFE
SERVICIO DE INFORMACION DE DEFENSA

S.I.D. F.3.N.00 — 12/3/78

DEPARTAMENTO	DIA	MES	AÑO
Montevideo	23	6	978

Nº 695.abm.

- SOLICITUD DE CONSTANCIA DE HABILITACION PARA CARGOS PUBLICOS -

TITULAR	APELLIDO PATERNO: TOLAINE de NAVARRO	APELLIDO MATERNO: CASARINI o +
	PRIMER NOMBRE: ANGELITA	SEGUNDO NOMBRE: INES
PADRE	PRIMER NOMBRE: MARTIN	SEGUNDO NOMBRE: **********
MADRE	PRIMER NOMBRE: ANGELA	SEGUNDO NOMBRE: **********

FECHA Y LUGAR DE NACIMIENTO	DIA	MES	AÑO	PAIS	LOCALIDAD o PROVINCIA	NACIONALIDAD
	7	8	946	Rep.O.del Uruguay	Montevideom	Oriental+Casada

1 OCUPACION: Del año 1968/73 cursa Facultad de Medicina.- A la fecha Médico,en Sindicato Médico del Uruguay y Asistencia Externa.- Del año 1970/74 como Practicante del Sindicato Médico.-

2 DOMICILIO: Del año 1968 en Oficial 2 Nº.1106 Bis.- Del año 1969/75 en Islas Canarias Nº.5185.- Del año 1976/77 en Avda. Garzón Nº.411 Bis Apto.8.- A la fecha en Islas Canarias Nº.5480.-

3 CREDENCIAL CIVICA	SERIE	NUMERO		DOC. de IDENT.
	BVB	20.260.	SIN TRASLADOS.-	1.082.046.-

PARA SER PRESENTADO ANTE LAS AUTORIDADES DE MINISTERIO DE SALUD PUBLICA (Asistencia Externa).-
OBJETO DE LA TRAMITACION Para reinscripción.-

1 - Consignar con precisión, lugar de trabajo o estudios los 10 últimos años.
2 - Consignar con precisión cada domicilio en los últimos 10 años.
3 - Consignar si ha tenido traslados y números anteriores.

FIRMA DEL SOLICITANTE

POLICIA DE MONTEVIDEO — COMISARIA SECCIONAL 19a.

Pase a sus efectos al Departamento 3 de la D. N. I. I.

ERNESTO DARIO ORTEGA.-
SUB COMISARIO ENCARGADO.-

D. N. I. I. — DEPARTAMENTO Nº 3

DIA 14 MES JUL. AÑO 1978

Se hace constar que el titular de la presente solicitud registra las siguientes anotaciones en el fichero de esta Dirección.

SIN ANOTACIONES

20 JUL 1978

EL JEFE DEL DEPARTAMENTO 3
WASHINGTON DOS SANTOS AGUINAGA
SUB - COMISARIO

F 2173

S.I.D.
J.P.M. O y M F.05312

164666

Fórm. 670

F.I.D.D. 12/9/78

JUNTA DE COMANDANTES EN JEFE

SERVICIO DE INFORMACION DE DEFENSA

DEPARTAMENTO	DIA	MES	AÑO	Nº
Montevideo	23	6	978	696.abm.

- SOLICITUD DE CONSTANCIA DE HABILITACION PARA CARGOS PUBLICOS -

TITULAR	APELLIDO PATERNO: ■■■■■■■■■■■■■■■	APELLIDO MATERNO: GONZALEZ
	PRIMER NOMBRE: GUILLERMO	SEGUNDO NOMBRE: HERBRIG
PADRE	PRIMER NOMBRE: ■■■■■■■■■■■■■■■	SEGUNDO NOMBRE: ■■■■■■■■■■■■■■■
MADRE	PRIMER NOMBRE: MARIA	SEGUNDO NOMBRE: ESTHER

FECHA Y LUGAR DE NACIMIENTO	DIA	MES	AÑO	PAIS	LOCALIDAD o PROVINCIA	NACIONALIDAD
	20	7	952	Rep. del Uruguay	Artigas	Oriental Casado.

1	**OCUPACION**	Año 1968 empleado en Taller Mecanico sito en Colonia Nº.2205, como Operario.-Del año 1969/70 residio en Bs. Aires.-Del año 1971 empleado en Sylvaien, como Mandadero.-De Febrero a Agosto del mismo año remitido a la Carcel.- Hasta el mes de Julio de 1972 Desocupado.- Agosto de1972 /74 en Martinez Reina, como Operario.- Hasta el 1976 en Bs.As.-de 1977 a Abril del 78 en la Construccion Operario.- A la fecha en UTE, Operari
2	**DOMICILIO**	Año 1968 en Gregorio Camino Nº.818.- Año 1969/70 en Bs. Aires.-Mes de Enero de 1971 en Gregorio Camino Nº.818.-De Febrero a Agosto del mismo año Remitido a Carcel de Miguelete.- Año 1972/74 en Gregorio Camino Nº.818.- Del año 1974/76 en Bs. Aires.-A la fecha en Gregorio Camino Nº.818.-

		SERIE	NUMERO			
3	**CREDENCIAL CIVICA**	BUB	20.514	SIN TRASLADOS.	DOC. de IDENT.	1.296.609.-

PARA SER PRESENTADO ANTE LAS AUTORIDADES DE POLICIA.-
OBJETO DE LA TRAMITACION Donde desempeña funciones.-

1 - Consignar con precisión, lugar de trabajo o estudios los 10 últimos años.
2 - Consignar con precisión cada domicilio en los últimos 10 años.
3 - Consignar si ha tenido traslados y números anteriores.

POLICIA DE MONTEVIDEO SECCIONAL

COMISARIA SECCIONAL 19a.

Guillermo González
FIRMA DEL SOLICITANTE

Pase a sus efectos al Departamento 3 de la D. N. I. I.

ERNESTO DARIO ORTEGA.-
SUB COMISARIO ENCARGADO.-

D. N. I. I. — DEPARTAMENTO Nº 3

DIA 14 MES JUL. AÑO 1978

anotaciones en el fichero de esta Dirección.

Se hace constar que el titular de la presente solicitud registra las siguientes

SIN ANOTACIONES

EL JEFE DEL DEPARTAMENTO 3

WASHINGTON [illegible] NOS AGUINAGA
SUB COMISARIO

S.I.D.
J.P.M. O y M F.05312

104601

2173 1

Fórm. 670

JUNTA DE COMANDANTES
EN JEFE
SERVICIO DE INFORMACION DE DEFENSA

DEPARTAMENTO	DIA	MES	AÑO	Nº
Montevideo	25	6	978	697, alm.

- SOLICITUD DE CONSTANCIA DE HABILITACION PARA CARGOS PUBLICOS -

TITULAR	APELLIDO PATERNO: PINTO	APELLIDO MATERNO: GADITO
	PRIMER NOMBRE: URUGUAY	SEGUNDO NOMBRE:
PADRE	PRIMER NOMBRE: OSCAR	SEGUNDO NOMBRE:
MADRE	PRIMER NOMBRE: NELIA	SEGUNDO NOMBRE: ORFILIA

FECHA Y LUGAR DE NACIMIENTO	DIA	MES	AÑO	PAIS	LOCALIDAD o PROVINCIA	NACIONALIDAD
	15	5	949	Rep. O. del Uruguay	Montevideo	Oriental+Soltero.

1	OCUPACION	Del año 1968/69 curso facultad de Abogacía.-Año 1969 empleado en Caja de Profecionales Universitarios, como adete.-Año 1970 Desocupado.-1971 Desocupado.-Año 1972/73 curso facultad de Abogadía.-Año 1974 profesor en UTU, suplente.-Año 1975 Desocupado.-Año 1976 a la fecha curse Facultad de Abogacía.-Del mes de Marzo del corriente, Fuitero en Intendencia Municipal de Montevideo.-
2	DOMICILIO	Del año 1968 a la fecha en la calle India Muerta Nº.4155.-

		SERIE	NUMERO		DOC. de IDENT.
3	CREDENCIAL CIVICA	085	10.703.-	Sin traslados.	1.052.505.-

PARA SER PRESENTADO ANTE LAS AUTORIDADES DE TRIBUNAL DE CUENTAS DE LA REPUBLICA.-
OBJETO DE LA TRAMITACION Para ingresar a la misma.-

1 - Consignar con precisión, lugar de trabajo o estudios los 10 últimos años.
2 - Consignar con precisión cada domicilio en los últimos 10 años.
3 - Consignar si ha tenido traslados y números anteriores.

M. Pinto Gadito
FIRMA DEL SOLICITANTE

COMISARIA SECCIONAL 15ª.

Pase a sus efectos al Departamento 3 de la D. N. I. I.

EDUARDO DARIO [illegible].-
SUB COMISARIO A CARGO.-

D. N. I. I. — DEPARTAMENTO Nº 3

DIA 14 MES JUL. AÑO 1978

Se hace constar que el titular de la presente solicitud registra las siguientes anotaciones en el fichero de esta Dirección.

SIN ANOTACIONES

WASHINGTON CARLOS AGUINAGA

2173

104602

S.I.D.
J.P.M. O y M F.05342

Fórm. 870

JUNTA DE COMANDANTES
EN JEFE
SERVICIO DE INFORMACION DE DEFENSA

DEPARTAMENTO	DIA	MES	AÑO	Nº
Montevideo	25	6	978	698.abm.

- SOLICITUD DE CONSTANCIA DE HABILITACION PARA CARGOS PUBLICOS -

TITULAR	APELLIDO PATERNO [redacted]	APELLIDO MATERNO RODRIGUEZ
	PRIMER NOMBRE HERMIS	SEGUNDO NOMBRE RUBI
PADRE	PRIMER NOMBRE [redacted]	SEGUNDO NOMBRE [redacted]
MADRE	PRIMER NOMBRE HERMIS	SEGUNDO NOMBRE [redacted]

FECHA Y LUGAR DE NACIMIENTO	DIA	MES	AÑO	PAIS	LOCALIDAD o PROVINCIA	NACIONALIDAD
	15	5	957	Rep.O.del Uruguay	Montevideo	Oriental+Soltera

1 OCUPACION Del año 1968/69 cursa enseñanza primaria en la Escuela Hermanos de la Misericordia,sita en Pablo Zufriategui Nº.961.-Año 1970/73 cursa enseñanza secundaria en el Liceo Hermanos de la Misericordia.- Año1974/75 cursa Preparatorios en el Liceo Santa Teresa de Jesus.-Año 1976 a la fecha Facultad de Medicina.-

2 DOMICILIO Del año 1968/75 en Cno. De Chimenea Nº.6754.- A la fecha en la calle José Llupes Nº.6231.-

3 CREDENCIAL CIVICA	SERIE	NUMERO		DOC. de IDENT.
	CVB	29.443.	SIN TRASLADOS.-	1.397.482.-

POLICIA DE MONTEVIDEO — SECCION 19a.

PARA SER PRESENTADO ANTE LAS AUTORIDADES DE Ministerio de Educación y Cultura.
OBJETO DE LA TRAMITACION Para ingreso al mismo.-

1 - Consignar con precisión, lugar de trabajo o estudios los 10 últimos años.
2 - Consignar con precisión cada domicilio en los últimos 10 años.
3 - Consignar si ha tenido traslados y números anteriores.

FIRMA DEL SOLICITANTE

COMISARIA SECCIONAL 19a.

Pase a sus efectos al Departamento 3 de la D. N. I. I.

[redacted] SUB COMISARIO ENCARGADO.-

D. N. I. I. — DEPARTAMENTO Nº 3

DIA 14 JUL. MES AÑO 1978

Se hace constar que el titular de la presente solicitud registra las siguientes anotaciones en el Fichero de esta Dirección.

DEPARTAMENTO Nº. 3

SIN ANOTACIONES

[redacted] WASHINGTON [redacted] AGUINAGA

2173

S.I.D.
J.P.M. O y M F.05312

104603

Fórm. 670

PC (8) FE-11.00 12/8/78

JUNTA DE COMANDANTES
EN JEFE
SERVICIO DE INFORMACION DE DEFENSA

DEPARTAMENTO	DIA	MES	AÑO
Montevideo	26	6	978

Nº 699.abm.

- SOLICITUD DE CONSTANCIA DE HABILITACION PARA CARGOS PUBLICOS -

		APELLIDO PATERNO	APELLIDO MATERNO
TITULAR		Hernandez	Mas
		PRIMER NOMBRE	SEGUNDO NOMBRE
		Sócrates	
PADRE		PRIMER NOMBRE	SEGUNDO NOMBRE
		Sócrates	
MADRE		PRIMER NOMBRE	SEGUNDO NOMBRE
		Mirta	Elsa

FECHA Y LUGAR DE NACIMIENTO	DIA	MES	AÑO	PAIS	LOCALIDAD o PROVINCIA	NACIONALIDAD
	22	8	954	Rep.O.del Uruguay	Montevideo	Oriental+Soltero.

1	OCUPACION	Del año 1968/71 empleado en Panadería Carrasco sita en Arogena Nº.858 Como Mandadero.-AÑO 1972 empleado en Cperinguelli sito en Soriano y Río Branco, como Operario.-Del mes de Enero de 1973 a Diciembre del mismo año en La Suiza Uruguaya(curtiembre)como Operario.- Año 1974 de Octubre a Diciembre en Curtiembre Lanza y Cía. como Operario.-Año 1975/76 Jornalero en la Construcción.- Año 1977 a Mayo de 1978 en Fábrica Nac. de Vidrio, como Repartidor.- A la fecha en Antel, como Apre diz Especializado.-
2	DOMICILIO	Del año 1968 a la fecha en la calle Gregorio Camino Nº.241.-

		SERIE	NUMERO		DOC. de IDENT.
3	CREDENCIAL CIVICA	BVA	29.514	Sin Traslados.-	1.614.728.-

DEBERA SER PRESENTADO ANTE LAS AUTORIDADES DE Antel.
OBJETO DE LA TRAMITACION Donde Desempeña Funciones.-

1 - Consignar con precisión, lugar de trabajo o estudios los 10 últimos años.
2 - Consignar con precisión cada domicilio en los últimos 10 años.
3 - Consignar si ha tenido traslados y números anteriores.

FIRMA DEL SOLICITANTE

POLICIA DE MONTEVIDEO — COMISARIA SECCIONAL 19a.

Pase a sus efectos al Departamento 3 de la D. N. I. I.

Ernesto Dario Ortuño.-
Sub comisario Encargado.-

D. N. I. I. — DEPARTAMENTO Nº 3

DIA	MES	AÑO
14	JUL.	1978

Se hace constar que el titular de la presente solicitud registra las siguientes anotaciones en el fichero de esta Dirección.

DEPARTAMENTO Nº 3

EL JEFE DEL DEPARTAMENTO 3

WASHINGTON [illegible]S AGUIMAGA
SUB-COMISARIO

2173

S.I.D.
J.P.M. O y M F.05342

104604

Fórm. 670

P2(2) 5.I.M. 92.

12/9/78.

JUNTA DE COMANDANTES
EN JEFE
SERVICIO DE INFORMACION DE DEFENSA

DEPARTAMENTO	DIA	MES	AÑO
Montevideo	26	6	978

Nº 700.abm.

- SOLICITUD DE CONSTANCIA DE HABILITACION PARA CARGOS PUBLICOS -

TITULAR	APELLIDO PATERNO: [illegible] de BANCVICERAS	APELLIDO MATERNO: INDA
	PRIMER NOMBRE: ROSA	SEGUNDO NOMBRE: JUANA
PADRE	PRIMER NOMBRE: MANUEL	SEGUNDO NOMBRE: ----------
MADRE	PRIMER NOMBRE: OLGA	SEGUNDO NOMBRE: URUGUAYA

FECHA Y LUGAR DE NACIMIENTO	DIA	MES	AÑO	PAIS	LOCALIDAD o PROVINCIA	NACIONALIDAD
	18	2	943.	Rep.del Uruguay	Montevideo	Oriental+Casada.

1	**OCUPACION**	Del año 1968/74 curso Facultad de Medicina.-Del año 1975 a la fecha Médico en Ministerio de Salud Pública y Sindicato Médico del Uruguay.-
2	**DOMICILIO**	Del año 1968/70 en la calle Calera de las Huérfanas Nº.4119.- A la fecha Martín Berinduague Nº.1149.-

3	**CREDENCIAL CIVICA**	SERIE: BUB	NUMERO: 14.918	SIN TRASLADOS.-	DOC. de IDENT.	685.908.-

POLICIA DE MONTEVIDEO — SECCIONAL 19ª

PARA SER PRESENTADO ANTE LAS AUTORIDADES DE MINISTERIO DE SALUD PUBLICA (Asistencia Externa)
OBJETO DE LA TRAMITACION Para ingreso al mismo (reinscripción)

1.- Consignar con precisión, lugar de trabajo o estudios los 10 últimos años.
2.- Consignar con precisión cada domicilio en los últimos 10 años.
3.- Consignar si ha tenido traslados y números anteriores.

FIRMA DEL SOLICITANTE

COMISARIA SECCIONAL 19a.

Pase a sus efectos al Departamento 3 de la D. N. I. I.

BRUNO Darío ORTEGA.
SUB COMISARIO ENCARGADO.-

D. N. I. I. — DEPARTAMENTO Nº 3

DIA 14 | MES JUL. | AÑO 1978

Se hace constar que el titular de la presente solicitud registra las siguientes anotaciones en el fichero de esta Dirección.

SIN ANOTACIONES

EL JEFE DEL DEPARTAMENTO 3
WASHINGTON DOS SANTOS AGUINAGA
SUB - COMISARIO

2173

104603

S.I.D.
J.P.M. O y M F.65342

Fórm. 670

FJ. H-00

12/9/78.

JUNTA DE COMANDANTES
EN JEFE
SERVICIO DE INFORMACION DE DEFENSA

DEPARTAMENTO	DIA	MES	AÑO
Montevideo	26	6	978

Nº 701.abm.

- SOLICITUD DE CONSTANCIA DE HABILITACION PARA CARGOS PUBLICOS -

TITULAR	APELLIDO PATERNO: OTHAZ	APELLIDO MATERNO: MARTINEZ
	PRIMER NOMBRE: AGRICOL	SEGUNDO NOMBRE: OSVALDO
PADRE	PRIMER NOMBRE: AGRICOL (Fdo.)	SEGUNDO NOMBRE: [redacted]
MADRE	PRIMER NOMBRE: LADILAR	SEGUNDO NOMBRE: [redacted]

FECHA Y LUGAR DE NACIMIENTO	DIA	MES	AÑO	PAIS	LOCALIDAD o PROVINCIA	NACIONALIDAD
	18	3	960	Rep.O.del Uruguay	Montevideo	Oriental.Soltero.

1 OCUPACION: Del año 1968/71 cursa enseñanza primaria en la Escuela Nº.170.- Del año 1972 a la fecha cursa UTU, en Escuela Industrias Navales,(Mecánica Naval).- Del año 1977 a Mayo de 1978 empleado en Fábrica Mendez y "eyes sita en Grecia Nº.3940, como Operario.-

2 DOMICILIO: Del año 1968 a la fecha en la calle Montevideo Idaurreta Nº.1281.-

3 CREDENCIAL CIVICA	SERIE	NUMERO		DOC. de IDENT.
	SUB	21706.	SIN TRASLADOS.-	1.281.553.

PARA SER PRESENTADO ANTE LAS AUTORIDADES DE ADMINISTRACION NACIONAL DE PUERTOS.
OBJETO DE LA TRAMITACION Para ingreso al mismo.-

POLICIA DE MONTEVIDEO

Consignar con precisión, lugar de trabajo o estudios los 10 últimos años.
Consignar con precisión cada domicilio en los últimos 10 años.
Consignar si ha tenido traslados y números anteriores.

FIRMA DEL SOLICITANTE

COMISARIA SECCIONAL 19a.

Pase a sus efectos al Departamento 3 de la D. N. I. I.

ERNESTO BRUNO ORTEGA.-
SUBCOMISARIO ENCARGADO.-

D. N. I. I. — DEPARTAMENTO Nº 3

DIA 14 MES JUL. AÑO 1978

Se hace constar que el titular de la presente solicitud registra las siguientes anotaciones en el fichero de esta Dirección.

SIN ANOTACIONES

WASHINGTON D.C. 20003
LUIS SANTOS AGUINAGA
VICE-CONSUL

2173

104606

S.I.D.
J.P.M. O y M F.05342

Fórm. 670

PC (3) IJ-N-00. 12/6/78.

JUNTA DE COMANDANTES
EN JEFE
SERVICIO DE INFORMACION DE DEFENSA

DEPARTAMENTO	DIA	MES	AÑO	Nº
Montevideo	25	6	978	702.abm.

- SOLICITUD DE CONSTANCIA DE HABILITACION PARA CARGOS PUBLICOS -

TITULAR	APELLIDO PATERNO: GARCIA de SASSANO. +	APELLIDO MATERNO: VERA	
	PRIMER NOMBRE: SUSANA IN	SEGUNDO NOMBRE: OLGA	
PADRE	PRIMER NOMBRE: RODOLFO	SEGUNDO NOMBRE: SANTIAGO	
MADRE	PRIMER NOMBRE: OLGA	SEGUNDO NOMBRE: NERY	

FECHA Y LUGAR DE NACIMIENTO	DIA	MES	AÑO	PAIS	LOCALIDAD o PROVINCIA	NACIONALIDAD
	25	6	958	ep.O.del Uruguay	Montevideo	Oriental casada.

1	OCUPACION	Del año 1968/70 cursa enseñanza primaria en la Escuela Nº.158.-Año 1971/73 cursa enseñanza secundaria en el Liceo Nº.22.- Año 1974/75 reside en la ep. Argentina.- Año 1976 Labores.- Año 1977 cursa Enfermería en Asociación de nfermeros Católicos.- A la fecha Desocupada.-
2	DOMICILIO	Del año 1968/73 en la calle Carlos Ma. Ramirez Nº.1215.-Año 1974/75 reside en Rep.Argentina.-A la fecha en Carlos Ma. Ramirez Nº.1215.-

		SERIE	NUMERO		DOC. de IDENT.
3	CREDENCIAL CIVICA	BUB	21.216	SIN TRASLADOS.-	1.590.443.-

DEBERA SER PRESENTADO ANTE LAS AUTORIDADES DE MINISTERIO DE SALUD PUBLICA.
OBJETO DE LA TRAMITACION PARA INGRESO AL MISMO.-

1 - Consignar con precisión, lugar de trabajo o estudios los 10 últimos años.
2 - Consignar con precisión cada domicilio en los últimos 10 años.
3 - Consignar si ha tenido traslados y números anteriores.

FIRMA DEL SOLICITANTE

POLICIA DE MONTEVIDEO
COMISARIA SECCIONAL 19ª

Pase a sus efectos al Departamento 3 de la D. N. I. I.

ERNESTO DARTE ORTEGA.
SUBCOMISARIO ENCARGADO.-

D. N. I. I. — DEPARTAMENTO Nº 3

DIA 14 | MES JUL. | AÑO 1978

Se hace constar que el titular de la presente solicitud registra las siguientes anotaciones en el fichero de esta Dirección.

DEPARTAMENTO Nº. 3

SIN ANOTACIONES
20 JUL 1978

DEPARTAMENTO 3
WASHINGTON DE SANTOS AGUINAGA
SUB-COMISARIO

104607

2173

S.I.D.
J.P.M. O y M F.05312

Fórm. 670

FT. U-00 12/9/78

JUNTA DE COMANDANTES
EN JEFE
SERVICIO DE INFORMACION DE DEFENSA

DEPARTAMENTO	DIA	MES	AÑO	Nº
Montevideo	26	6	978	703.abm.

- SOLICITUD DE CONSTANCIA DE HABILITACION PARA CARGOS PUBLICOS -

TITULAR	APELLIDO PATERNO: SALVAT	APELLIDO MATERNO: CANTERO O +	
	PRIMER NOMBRE: [illegible]	SEGUNDO NOMBRE: IRENE	
PADRE	PRIMER NOMBRE: MANUEL	SEGUNDO NOMBRE: [illegible]	
MADRE	PRIMER NOMBRE: MARIA	SEGUNDO NOMBRE: JUSTA	

FECHA Y LUGAR DE NACIMIENTO	DIA	MES	AÑO	PAIS	LOCALIDAD o PROVINCIA	NACIONALIDAD
	20	9	954	Repca.del Uruguay	Montevideo	Oriental.Soltera.

1	OCUPACION	Del año 1968/70 cursa enseñanza secundaria en el Liceo Nº16.- Año 1971/73 cursa preparatorios en el Liceo Nº.6.- A la fecha cursa Facultad de Ingenieria.-
2	DOMICILIO	Del año 1968/70 en la calle Pedro Celestino Cavia Nº.4253.- A la fecha en Laureles.Nº.405.-

		SERIE	NUMERO			
3	CREDENCIAL CIVICA	BVA	28.016	SIN TRASLADOS.-	DOC. de IDENT.	1.356.525.-

POLICIA DE MONTEVIDEO — DIRECCION

PARA SER PRESENTADO ANTE LAS AUTORIDADES DE DIRECCION GENERAL DE RECURSOS HUMANOS.
OBJETO DE LA TRAMITACION Para ingreso al mismo.-

1 - Consignar con precisión, lugar de trabajo o estudios los 10 últimos años.
2 - Consignar con precisión cada domicilio en los últimos 10 años.
3 - Consignar si ha tenido traslados y números anteriores.

FIRMA DEL SOLICITANTE

COMISARIA SECCIONAL 19a.

Pase a sus efectos al Departamento 3 de la D. N. I. I.

ERNESTO DARIO ORTEGA.-
SUB COMISARIO ENCARGADO.-

D. N. I. I. — DEPARTAMENTO Nº 3

DIA 14 JUL MES AÑO 1978

Se hace constar que el titular de la presente solicitud registra las siguientes anotaciones en el fichero de esta Dirección.

SIN ANOTACIONES

ESTADO POLICIA DEPARTAMENTO 3

WASHINGTON JOSE SANTOS AGUINAGA
SUB - COMISARIO

104603

2173

S.I.D.
J.P.M. O y M F.05312

Fórm. 670

JUNTA DE COMANDANTES
EN JEFE
SERVICIO DE INFORMACION DE DEFENSA

Rc 2) 22.002. 10/9/78

DEPARTAMENTO	DIA	MES	AÑO	Nº
Montevideo	26	6	978	704.abm.

- SOLICITUD DE CONSTANCIA DE HABILITACION PARA CARGOS PUBLICOS -

TITULAR	APELLIDO PATERNO: LENS	APELLIDO MATERNO: GONZALEZ
	PRIMER NOMBRE: ERNESTO	SEGUNDO NOMBRE: JOSE
PADRE	PRIMER NOMBRE: ERNESTO (FDO.)	SEGUNDO NOMBRE: [redacted]
MADRE	PRIMER NOMBRE: AMELIA	SEGUNDO NOMBRE: [redacted]

FECHA Y LUGAR DE NACIMIENTO	DIA	MES	AÑO	PAIS	LOCALIDAD o PROVINCIA	NACIONALIDAD
	4	11	949	Rep.O.del Uruguay	Montevideo	Oriental+Casado.

1	OCUPACION	Del año 1968/cursa preparatorios en el Liceo No.6.- Del año 1969/77 cursa Facultad de Medicina,y practicante en Sindicato Médico del Uruguay y Sociedad Médica Universal.- A la fecha Médico en Soc. Universal.-
2	DOMICILIO	Del año 1968 a Enero de 1978 en Américo Vespucio No.1346.- A la fecha en Carlos de la Vega No.4988.-

		SERIE	NUMERO		DOC. de IDENT.
3	CREDENCIAL CIVICA	BuA	12.904.	SIN TRASLADOS.-	1.192.274.

HA DE SER PRESENTADO ANTE LAS AUTORIDADES DE MINISTERIO DE SALUD PUBLICA.(Asistencia Externa.)
OBJETO DE LA TRAMITACION Para ingreso al mismo.-

1 Consignar con precisión, lugar de trabajo o estudios los 10 últimos años.
2 Consignar con precisión cada domicilio en los últimos 10 años.
3 Consignar si ha tenido traslados y números anteriores.

Ernesto Lens
FIRMA DEL SOLICITANTE

POLICIA DE MONTEVIDEO SECCION 19

COMISARIA SECCIONAL 19a.

Pase a sus efectos al Departamento 3 de la D. N. I. I.

ERNESTO DARIO CARBALLO
SUB COMISARIO ENCARGADO.-

D. N. I. I. — DEPARTAMENTO Nº 3

DIA 14 MES JUL. AÑO 1978

Se hace constar que el titular de la presente solicitud registra las siguientes anotaciones en el fichero de esta Dirección.

SIN ANOTACIONES

EL JEFE DEL DEPARTAMENTO 3
WASHINGTON DOS SANTOS AGUIAGA
SUB - COMISARIO

104609 2173

S.I.D.
J.P.M. O y M F.05312

Fórm. 670

JUNTA DE COMANDANTES
EN JEFE
SERVICIO DE INFORMACION DE DEFENSA

DEPARTAMENTO	DIA	MES	AÑO
Montevideo	26	6	978

Nº 705.abm.

- SOLICITUD DE CONSTANCIA DE HABILITACION PARA CARGOS PUBLICOS -

TITULAR	APELLIDO PATERNO: SILVA de DAVILA		APELLIDO MATERNO: FERNANDEZ
	PRIMER NOMBRE: GRACIELA		SEGUNDO NOMBRE: [redacted]
PADRE	PRIMER NOMBRE: GUILLERMO		SEGUNDO NOMBRE: [redacted]
MADRE	PRIMER NOMBRE: ANTONINA		SEGUNDO NOMBRE: AMELIA

FECHA Y LUGAR DE NACIMIENTO	DIA	MES	AÑO	PAIS	LOCALIDAD o PROVINCIA	NACIONALIDAD
	10	8	956	"ep...del Uruguay	Montevideo	Oriental+Casada.

1 OCUPACION	Del año 1968 a la fecha Labores.-
2 DOMICILIO	Del año 1968/en la calle Portugal y Holanda.-Año 1969/72 Polonia Nº. 12.-Año 1973/75 en la Rep. Argentina.- Año 1976 en Carlos Tellier Nº. 47.39.- A la fecha en Tapeyú Nº.572 apto.4.-

3 CREDENCIAL CIVICA	SERIE	NUMERO		DOC. de IDENT.
	BVA	29.588	SIN TRASLADOS.-	1.784.602.-

PARA SER PRESENTADO ANTE LAS AUTORIDADES DE JEFATURA DE POLICIA.
OBJETO DE LA TRAMITACION para ingreso a la misma.-

1 - Consignar con precisión, lugar de trabajo o estudios los 10 últimos años.
2 - Consignar con precisión cada domicilio en los últimos 10 años.
3 - Consignar si ha tenido traslados y números anteriores.

FIRMA DEL SOLICITANTE

COMISARIA SECCIONAL 19a.

Pase a sus efectos al Departamento 3 de la D. N. I. I.

ERNESTO DARIO ORTEGA
SUB COMISARIO ENCARGADO.

D. N. I. I. — DEPARTAMENTO Nº 3

DIA 14 MES JUL. AÑO 1978

Se hace constar que el titular de la presente solicitud registra las siguientes anotaciones en el fichero de esta Dirección.

SIN ANOTACIONES

20 JUL 1978

EL JEFE DEL DEPARTAMENTO 3

WASHINGTON [illegible]S AGUINAGA
SUB COMISARIO

2173

104610

S.I.D.
J.P.M. O y M F.05342

Fórm. 670

JUNTA DE COMANDANTES
EN JEFE
SERVICIO DE INFORMACION DE DEFENSA

DEPARTAMENTO	DIA	MES	AÑO
Montevideo	26	6	978

Nº 706. abm.

- SOLICITUD DE CONSTANCIA DE HABILITACION PARA CARGOS PUBLICOS -

TITULAR	APELLIDO PATERNO: CESAR de GRENO	APELLIDO MATERNO: SILVA	
	PRIMER NOMBRE: BEATRIZ	SEGUNDO NOMBRE: ==========	
PADRE	PRIMER NOMBRE: HECTOR	SEGUNDO NOMBRE: RAMON	
MADRE	PRIMER NOMBRE: AMELIA	SEGUNDO NOMBRE: ==========	

FECHA Y LUGAR DE NACIMIENTO	DIA	MES	AÑO	PAIS	LOCALIDAD o PROVINCIA	NACIONALIDAD
	11	1	952	Rep.Oo.del Uruguay	Montevideo	Oriental-Casada.

1 OCUPACION: Del año 1968/71 curso preparatorios en el Liceo San José de la Providencia.-Del año 1972 a la fecha en Servicio de Intendencia del Ejercito, como Soldado de 1ra.Clase.-

2 DOMICILIO: Del año 1968 a 1977-----en la calle Julián Laguna Nº.5213.- A la fecha en la calle Santa Lucía Nº.5292 apto.6.-

3 CREDENCIAL CIVICA	SERIE	NUMERO		DOC. de IDENT.
	BVB	26.152.	SIN TRASLADOS.-	1.236.461.-

PARA SER PRESENTADO ANTE LAS AUTORIDADES DE SERVICIO DE INTENDENCIA DEL EJERCITO.
OBJETO DE LA TRAMITACION Donde desempeña funciones.-

1 - Consignar con precisión, lugar de trabajo o estudios los 10 últimos años.
2 - Consignar con precisión cada domicilio en los últimos 10 años.
3 - Consignar si ha tenido traslados y números anteriores.

FIRMA DEL SOLICITANTE

COMISARIA SECCIONAL 19a.

Pase a sus efectos al Departamento 3 de la D. N. I. I.

ERNESTO DARIO ORTEGA.-
SUBCOMISARIO ENCARGADO.-

D. N. I. I. — DEPARTAMENTO Nº 3

DIA 14 | MES JUL. | AÑO 1978

Se hace constar que el titular de la presente solicitud registra las siguientes anotaciones en el fichero de esta Dirección.

SIN ANOTACIONES

20 JUL. 1978

EL JEFE DEL DEPARTAMENTO 3

WASHINGTON DOS SANTOS AGUINAGA
SUB - COMISARIO

2173

104611

S.I.D.
J.P.M. O y M F.05342

Fórm. 670

PC (2) FI-00-N-1/4/78

JUNTA DE COMANDANTES
EN JEFE
SERVICIO DE INFORMACION DE DEFENSA

DEPARTAMENTO	DIA	MES	AÑO	Nº
Montevideo	27	6	978	707.abm.

- SOLICITUD DE CONSTANCIA DE HABILITACION PARA CARGOS PUBLICOS -

TITULAR	APELLIDO PATERNO: CASAD	APELLIDO MATERNO: BARRIOS
	PRIMER NOMBRE: FERNANDA	SEGUNDO NOMBRE: JULIA
PADRE	PRIMER NOMBRE: NATALIO (FDO.)	SEGUNDO NOMBRE: [redacted]
MADRE	PRIMER NOMBRE: DOMINGA (FDA.)	SEGUNDO NOMBRE: ORTEGA

FECHA Y LUGAR DE NACIMIENTO	DIA	MES	AÑO	PAIS	LOCALIDAD o PROVINCIA	NACIONALIDAD
	6	9	932	Rep.O.del Uruguay	Lavalleja	Oriental+Divorciada

1 OCUPACION: Del año 1968 a la fecha en Ministerio de Relaciones Exteriores, como Oficial 3ro.-

2 DOMICILIO: Del año 1968/75 en la calle Manuel Herrera y Obes Nº.4401.- A la fecha en la calle Marmol Nº.262.-

3 CREDENCIAL CIVICA	SERIE	NUMERO		DOC. de IDENT.
	SAA	13.142.	BVA Nº.24.739.	1.446.771.-

POLICIA DE MONTEVIDEO

PARA SER PRESENTADO ANTE LAS AUTORIDADES DE MINISTERIO DE RELACIONES EXTERIORES.
OBJETO DE LA TRAMITACION Donde desempeña funciones.-

1.- Consignar con precisión, lugar de trabajo o estudios los 10 últimos años.
2.- Consignar con precisión cada domicilio en los últimos 10 años.
3.- Consignar si ha tenido traslados y números anteriores.

Fernando J. Casad
FIRMA DEL SOLICITANTE

COMISARIA SECCIONAL 19a.

Pase a sus efectos al Departamento 3 de la D. N. I. I.

BRAGS O. DARIO ORTEGA.-
SUB COMISARIO ENCARGADO.

D. N. I. I. — DEPARTAMENTO Nº 3

DIA 14 | MES JUL. | AÑO 1978

Se hace constar que el titular de la presente solicitud registra las siguientes anotaciones en el fichero de esta Dirección.

DEPARTAMENTO Nº 3

SIN ANOTACIONES

EL JEFE DEL DEPARTAMENTO 3
WASHINGTON DOS SANTOS AGUINAGA
SUB - COMISARIO

104612

P 2173

S.I.D.
J.P.M. O y M F.05342

Fórm. 670

17/10/75 = 1 (N-9.B)

PC-TT

JUNTA DE COMANDANTES
EN JEFE
SERVICIO DE INFORMACION DE DEFENSA

DEPARTAMENTO	DIA	MES	AÑO
Montevideo	27	6	978

Nº 708.abm.

SOLICITUD DE CONSTANCIA DE HABILITACION PARA CARGOS PUBLICOS

TITULAR	APELLIDO PATERNO: SOCA 9		APELLIDO MATERNO: RODRIGUEZ
	PRIMER NOMBRE: IVONNE		SEGUNDO NOMBRE: SANDRA.
PADRE	PRIMER NOMBRE: LORENZO		SEGUNDO NOMBRE: CRISTOS
MADRE	PRIMER NOMBRE: LEYLA		SEGUNDO NOMBRE: GUENCLA

FECHA Y LUGAR DE NACIMIENTO	DIA	MES	AÑO	PAIS	LOCALIDAD o PROVINCIA	NACIONALIDAD
	20	9	950	Rep.O.del Uruguay	Montevideo	Oriental.Soltera.

1 OCUPACION: Del año 1968/Curso preparatorios en el Liceo IAVA.- Del año 1969/77 Curso Facultad de Medicina.- el año 1975/77 Practicante en Casa de Galicia y Sindicato Médico del Uruguay.- A la fecha Médico.Particular..

2 DOMICILIO: Del año 1968/72 en Balneario Fortin de Santa Rosa, Manzana 16 Solar 11, Dpto.Canelones.-Del mes de Abril de 1972 a Abril de 1973 en Grecia No.3080.- A la fecha en Carlos María Ramirez No.143.-

3 CREDENCIAL CIVICA	SERIE	NUMERO		DOC. de IDENT.
	BUB	18.495.	SIN TRASLADOS.-	1.229.565.-

PARA SER PRESENTADO ANTE LAS AUTORIDADES DE MINISTERIO DE SALUD PUBLICA.(Asistencia Externa).-
OBJETO DE LA TRAMITACION Para ingreso al mismo.-

- Consignar con precisión, lugar de trabajo o estudios los 10 últimos años.
- Consignar con precisión cada domicilio en los últimos 10 años.
- Consignar si ha tenido traslados y números anteriores.

FIRMA DEL SOLICITANTE

COMISARIA SECCIONAL 19a.

Pase a sus efectos al Departamento 3 de la D. N. I. I.

SUBCOMISARIO ENCARGADO.-

D. N. I. I. — DEPARTAMENTO Nº 3

DIA 14 MES JUL. AÑO 1978

Se hace constar que el titular de la presente solicitud registra las siguientes anotaciones en el fichero de esta Dirección.

por

SIN ANOTACIONES

JEF CANELONES CAMPO

11 AGO. 1978

EL JEFE DE DEPARTAMENTO N.º 3

WASHINGTON S.

SUB

2173

S.I.D.
J.P.M. O y M F.05342

104613

Fórm. 670

FI (QB) 18/9/78 R. TT.

JUNTA DE COMANDANTES
EN JEFE
SERVICIO DE INFORMACION DE DEFENSA

DEPARTAMENTO	DIA	MES	AÑO
Montevideo	1º	08	978

N.O 922.=929

- SOLICITUD DE CONSTANCIA DE HABILITACION PARA CARGOS PUBLICOS -

TITULAR	APELLIDO PATERNO ----------	APELLIDO MATERNO ZABALA de CUADRA
	PRIMER NOMBRE NILDA	SEGUNDO NOMBRE NIETA
PADRE	PRIMER NOMBRE [illegible]	SEGUNDO NOMBRE
MADRE	PRIMER NOMBRE MARIA	SEGUNDO NOMBRE ----------

FECHA Y LUGAR DE NACIMIENTO	DIA	MES	AÑO	PAIS	LOCALIDAD o PROVINCIA	NACIONALIDAD
	24	09	948	Rep. O. del Uruguay	Depto Salto	Oriental-Casada

1	**OCUPACION**	Del año 968/69: operario en Fca. de muñecos "SUPERSOL" (San Martín y Millán); Al año 970, labores; Año 971, inscriptora en la corte Electoral; Al año 974, labores; A la fecha Oficial de Archivo en igual Dependencia .-
2	**DOMICILIO**	Del año 968/69: residió en Domingo Torres Nro. 4479 ; Al 977 , residio en Andres Latorre Nro, 5234 ; A la fecha reside en Martin Berinduague 324 .-

3	**CREDENCIAL CIVICA**	SERIE A/L/B/	NUMERO 7878	Sin traslado	**DOC. de IDENT.**	1.211.363.-

PARA SER PRESENTADO ANTE LAS AUTORIDADES DE LA CORTE ELECTORAL.-
OBJETO DE LA TRAMITACION para presentarlo ante la descompone.-

1 - Consignar con precisión lugar de trabajo o estudio los 10 últimos años.
2 - Consignar con precisión cada domicilio en los últimos 10 años.
3 - Consignar si ha tenido traslados y números anteriores.

X Nilda Zabala de Cuadra
FIRMA DEL SOLICITANTE

COMISARIA SECCIONAL 19na.-

COMISARIA SECCIONAL 19na. MONTEVIDEO

Pase a sus efectos al Departamento 3 de la D. N. I. I.

JEFE DE LA COMISARIA
COMISARIO

D. N. I. I..-.DEPARTAMENTO Nº 3

DIA	MES	AÑO
11	AGO.	1978

Se hace constar que el titular de la presente solicitud registra las siguientes anotaciones en el fichero de esta Dirección

SIN ANOTACIONES

31 AGO. 1978

EL JEFE DEL DEPARTAMENTO 3

WASHINGTON DOS SANTOS AGUIRAGA
COMISIONADO

2173

104614

S.I.D.
J.P.M. O y M Fórm. 05.342

Fórm.. 670

JUNTA DE COMANDANTES
EN JEFE
SERVICIO DE INFORMACION DE DEFENSA

DEPARTAMENTO	DIA	MES	AÑO
Montevideo	31	07	978

N.O 923.-eg.-

- SOLICITUD DE CONSTANCIA DE HABILITACION PARA CARGOS PUBLICOS -

TITULAR	APELLIDO PATERNO: TORRES de BERRO		APELLIDO MATERNO: OLIVERA
	PRIMER NOMBRE: NELLY		SEGUNDO NOMBRE: ----------
PADRE	PRIMER NOMBRE: PEDRO (Fdo)		SEGUNDO NOMBRE: ----------
MADRE	PRIMER NOMBRE: MARIA		SEGUNDO NOMBRE: [illegible]

FECHA Y LUGAR DE NACIMIENTO	DIA	MES	AÑO	PAIS	LOCALIDAD o PROVINCIA	NACIONALIDAD
	2	1	939	Rep.O.Del Uruguay	Depto.Montevideo	Oriental-casada

1 OCUPACION: Del año 968/a la fecha ,empleada Administrativa en el Consejo Nacional de Subsistencias.-

2 DOMICILIO: Del año 968 a la fecha reside en la finca de la calle India Muerta N° 4137 (Pte. Baja).-

3 CREDENCIAL CIVICA	SERIE	NUMERO		DOC. de IDENT.
	B/U/B	13414	Sin traslado	792.678.-

PARA SER PRESENTADO ANTE LAS AUTORIDADES DE: L.C.N. de SUBSISTENCIAS.-
OBJETO DE LA TRAMITACION: para presentar lo que corresponda.-

1 - Consignar con precisión lugar de trabajo o estudio los 10 últimos años.
2 - Consignar con precisión cada domicilio en los últimos 10 años.
3 - Consignar si ha tenido traslados y números anteriores.

POLICIA DE MONTEVIDEO — DIRECCION NACIONAL

X Nelly T. de Berro
FIRMA DEL SOLICITANTE

COMISARIA SECCIONAL 19na.-

Pase a sus efectos al Departamento 3 de la D. N. I. I.

JESUS MARIA ROCA SILVA
COMISARIO

D. N. I. I.-.DEPARTAMENTO Nº 3

DIA 11 MES AGO. AÑO 1978

Se hace constar que el titular de la presente solicitud registra las siguientes anotaciones en el fichero de esta Dirección

DEPARTAMENTO N° 3

SIN ANOTACIONES

31 AGO. 1978 EL JEFE DEL DEPARTAMENTO 3

WASHINGTON DOS SANTOS AGUINAGA
SUB-COMISARIO

2173

104615

S.I.D.
J.P.M. O y M Fórm. 05.342

Fórm.. 670

JUNTA DE COMANDANTES
EN JEFE
SERVICIO DE INFORMACION DE DEFENSA

DEPARTAMENTO	DIA	MES	AÑO
Montevideo	1º	08	978

N.o 924.-

- SOLICITUD DE CONSTANCIA DE HABILITACION PARA CARGOS PUBLICOS -

TITULAR	APELLIDO PATERNO: FONTANOT	APELLIDO MATERNO: CASSOLI
	PRIMER NOMBRE: WILSON MARINO	SEGUNDO NOMBRE: MARINO.-
PADRE	PRIMER NOMBRE: ANTONIO	SEGUNDO NOMBRE: EDURO
MADRE	PRIMER NOMBRE: TELISIA (Fda)	SEGUNDO NOMBRE: [redacted]

FECHA Y LUGAR DE NACIMIENTO	DIA	MES	AÑO	PAIS	LOCALIDAD o PROVINCIA	NACIONALIDAD
	05	04	941	R.O.Del Urugua	y Depto Montevide	Oriental-casado

1	**OCUPACION**	Del año 968/69: Circo "Tiani" (patinaje sobre el hielo)(Brasil-sin lugar fijo);A dic.971.,PINTURAS IFCA S, obrero;Al 973 de gira por Arg. Bol.Peru.Ecuador y Colombia en la empresa "Circo EGRET" ;A la fecha obrero en PINTURAS IFCA.-(Angel Salvo 225) .-
2	**DOMICILIO**	Del año 963 a lafecha reside en la finca de la calle Carlos de la Vega 4671 ,Apto 2 .-

		SERIE	NUMERO			
3	CEDENCIAL CIVICA	B/V/A	23237	Sin traslado	DOC. de IDENT.	928.030 .-

PARA SER PRESENTADO ANTE LAS AUTORIDADES DE L MINISTERIO DE EDUCACION Y CULTURA.-
OBJETO DE LA TRAMITACION para realizar un "Arts Convert" .-

1 - Consignar con precisión lugar de trabajo o estudio los 10 últimos años.
2 - Consignar con precisión cada domicilio en los últimos 10 años.
3 - Consignar si ha tenido traslados y números anteriores.

X Wilson M Fontanot
FIRMA DEL SOLICITANTE

COMISARIA SECCIONAL 7.9a.

COMISARIA SECCIONAL 7ma.

Pase a sus efectos al Departamento 3 de la D. N. I. I.

JESUS ISAIAS ROMERO SILVA.-
COMISARIO

D. N. I. I.-.DEPARTAMENTO Nº 3

1ro AGO. 1978

Se hace constar que el titular de la presente solicitud registra las siguientes anotaciones en el fichero de esta Dirección

DEPARTAMENTO Nº 3

SIN ANOTACIONES

31 AGO. 1978 EL JEFE DEL DEPARTAMENTO 3

WASHINGTON DOS SANTOS AGUINAGA
SUB-COMISARIO

104616

2173

S.I.D.
J.P.M. O y M Fórm. 05.342

Fórm.. 670

93/1078 P.A.-B/ PG-TT

JUNTA DE COMANDANTES
EN JEFE
SERVICIO DE INFORMACION DE DEFENSA

DEPARTAMENTO	DIA	MES	AÑO	N.o
Montevideo	1ero	08	978	925.-

- SOLICITUD DE CONSTANCIA DE HABILITACION PARA CARGOS PUBLICOS -

TITULAR	APELLIDO PATERNO: VAZQUEZ de FONTANA		APELLIDO MATERNO: FONTANA
	PRIMER NOMBRE: MIRIAN		SEGUNDO NOMBRE: RITA
PADRE	PRIMER NOMBRE: RAUL (Fdo)		SEGUNDO NOMBRE:
MADRE	PRIMER NOMBRE: ELA		SEGUNDO NOMBRE:

FECHA Y LUGAR DE NACIMIENTO	DIA	MES	AÑO	PAIS	LOCALIDAD o PROVINCIA	NACIONALIDAD
	16	03	945	Rep.O.Del Uruguay	Depto de Mdeo.	Oriental-casada

1	**OCUPACION**	Año 968/59:Circo "Tiani" (patinaje sobre el hielo por toda la R. Fed. de Brasil); A dic. 971 ,labores ;al 973 ,gira por argentina,Bol. Perú , Ecuador y Colombia en el Circo "EGRET" ; A la fecha labores.-
2	**DOMICILIO**	Del año 968 a la fecha reside en la finca de la calle Carlos de la Vega Nro. 4671 ,Apto 2 .-

3	CREDENCIAL CIVICA	SERIE: B/T/B	NUMERO: 24673	Sin traslado	DOC. de IDENT.	1.035.887

PARA SER PRESENTADO ANTE LAS AUTORIDADES DE: EL MINISTERIO DE EDUCACION Y CULTURA.-
OBJETO DE LA TRAMITACION: Para realizar Cursos Concert.-

1 - Consignar con precisión lugar de trabajo o estudio los 10 últimos años.
2 - Consignar con precisión cada domicilio en los últimos 10 años.
3 - Consignar si ha tenido traslados y números anteriores.

POLICIA DE MONTEVIDEO SECCIONAL 19na.

Miriam V. de Fontana
FIRMA DEL SOLICITANTE

COMISARIA SECCIONAL 19na.-

COMISARIO

Pase a sus efectos al Departamento 3 de la D. N. I. I.

JESUS [illegible] SILVA
COMISARIO

D. N. I. I.- DEPARTAMENTO Nº 3

DIA 11 AGO. MES AÑO 1978

Se hace constar que el titular de la presente solicitud registra las siguientes anotaciones en el fichero de esta Dirección

SIN ANOTACIONES

31 AGO. 1978

EL JEFE DEL DEPARTAMENTO 3

WASHINGTON DOS SANTOS AGUINAGA
SUB-COMISARIO

104617 2173

S.I.D.
J.P.M. O y M Fórm. 05.342

Fórm. . 670

22/6/89 FI (n-9 ①) 1ºC-TT.

JUNTA DE COMANDANTES
EN JEFE
SERVICIO DE INFORMACION DE DEFENSA

DEPARTAMENTO	DIA	MES	AÑO
Montevideo	1º	08	978

N.º 926.ege.=

- SOLICITUD DE CONSTANCIA DE HABILITACION PARA CARGOS PUBLICOS -

TITULAR	APELLIDO PATERNO: REZZA	APELLIDO MATERNO: H. RGUINDEGUY
	PRIMER NOMBRE: JOSE	SEGUNDO NOMBRE: ------
PADRE	PRIMER NOMBRE: JOSE (Fdo)	SEGUNDO NOMBRE: ------
MADRE	PRIMER NOMBRE: CATALINA (Fda)	SEGUNDO NOMBRE: ------

FECHA Y LUGAR DE NACIMIENTO	DIA	MES	AÑO	PAIS	LOCALIDAD o PROVINCIA	NACIONALIDAD
	19	10	911	Rep.O.Del Uruguay	Depto Montevideo	Oriental-casado

1	OCUPACION	Del año 968 ,auxiliar 4to en la Corte Electoral .-
2	DOMICILIO	Del año 968 a la fecha reside en la calle Carlos de la Vega Nro. 4141 bis ,Apto 2.-
3	CREDENCIAL CIVICA	SERIE: B.X.A. NUMERO: 840 traslado a :BUB 8962 — DOC. de IDENT. 200.277 .-

PARA SER PRESENTADO ANTE LAS AUTORIDADES DE LA CORTE ELECTORAL.-
OBJETO DE LA TRAMITACION DONDE SE DESEMPEÑA

1 - Consignar con precisión lugar de trabajo o estudio los 10 últimos años.
2 - Consignar con precisión cada domicilio en los últimos 10 años.
3 - Consignar si ha tenido traslados y números anteriores.

(Sello: POLICIA DE MONTEVIDEO — SECCIONAL 10ª)

José Rezza
FIRMA DEL SOLICITANTE

COMISARIA SECCIONAL 10ma.-

Pase a sus efectos al Departamento 3 de la D. N. I. I.

JESUS ... SILVA
COMISARIO

D. N. I. I.-.DEPARTAMENTO Nº 3

DIA MES AÑO: 11 AGO. 1978

Se hace constar que el titular de la presente solicitud registra las siguientes anotaciones en el fichero de esta Dirección

(Sello: DEPARTAMENTO Nº. 3)

SIN ANTECEDENTES

31 AGO. 1978

EL JEFE DEL DEPARTAMENTO 3
WASHINGTON DOS SANTOS AGUINAGA
SUB-COMISARIO

104618

2173

S.I.D.
J.P.M. O y M Fórm. 05.342

Fórm. . 670

JUNTA DE COMANDANTES
EN JEFE
SERVICIO DE INFORMACION DE DEFENSA

DEPARTAMENTO	DIA	MES	AÑO
Montevideo	3	08	978

N.º 327.-

- SOLICITUD DE CONSTANCIA DE HABILITACION PARA CARGOS PUBLICOS -

TITULAR	APELLIDO PATERNO: PEREIRA	APELLIDO MATERNO: RIVAS
	PRIMER NOMBRE: MIRTA	SEGUNDO NOMBRE: RAMONA
PADRE	PRIMER NOMBRE: JULIO	SEGUNDO NOMBRE: ----------
MADRE	PRIMER NOMBRE: INOCENCIA	SEGUNDO NOMBRE: ----------

FECHA Y LUGAR DE NACIMIENTO	DIA	MES	AÑO	PAIS	LOCALIDAD o PROVINCIA	NACIONALIDAD
	11	04	949	R.O. Del Uruguay	Depto Durazno	Oriental-Soltera

1	**OCUPACION**	Del año 968/77:Estudiante (968/Liceo Nro. 13 -Prep.de Humanidades;69 Liceo 4to. 2do. año prep. ;Año 970 ,Notariado en la Ftad de Derecho ; Año 971 labores ;1 año 976 ,Magisterio ; Año 977,curso de vestimenta de cuero ;hasta la fecha en inmobiliaria "ZITO" 918 de Jul.1333) , empleada administrativa .-
2	**DOMICILIO**	Del año 968/Abril 978,residio en Conciliacion Nro. 4024. Apto 4 ;A la fecha reside en Cayetano Rivas Nro. 4089 ,Apto 3 .-

3	CREDENCIAL CIVICA	SERIE	NUMERO		DOC. de IDENT.
		B/U/A	14409	Sin traslado	1.712.434.-

PARA SER PRESENTADO ANTE LAS AUTORIDADES DE L MINISTERIO DE AGRICULTURA Y PESCA.-
OBJETO DE LA TRAMITACION para ingreso como empleada Administrativa.-

1 - Consignar con precisión lugar de trabajo o estudio los 10 últimos años.
2 - Consignar con precisión cada domicilio en los últimos 10 años.
3 - Consignar si ha tenido traslados y números anteriores.

POLICIA DEPARTAMENTAL MONTEVIDEO

FIRMA DEL SOLICITANTE

COMISARIA SECCIONAL 19na.-

COMISARIO : JESUS [illegible] ROCHA SILVA
COMISARIO

Pase a sus efectos al Departamento 3 de la D. N. I. I.

D. N. I. I.-.DEPARTAMENTO Nº 3 MEMORANDUM No. 4792/978.-Hoja de 00.19na...- DIA 11 MES AGO. AÑO 1978

Se hace constar que el titular de la presente solicitud registra las siguientes anotaciones en el fichero de esta Dirección

CON ANOTACIONES

REGISTRO:= PEREIRA RIVAS : Mirta Ramona.=
DOCUMENTO:= C.I. 25.034.=(de Florida).=C.I. 1.712.434,(Montevideo)
DOMICILIO:= Grecia No. 3478.=
DATOS PERSONALES:= Oriental,nacida en el Departamento de Florida,(se ig=
=nora la fecha),hija de Julio y de Inocencia.=Soltera+/
PROFESION U OCUPACION:= Empleada domestica en la finca de la calle Conci1io=
=ción No. 4024,apto 4.=
ANOTACIONES:= Detenida el dia 3/IX/973,en la intersección de las ca
=lles Grecia y Barcelona,por falta de respeto hacia el
personal policial.=Internada en la Seccional Policial
11na.,recobró su Libertad el dia 8/IX/973.=

EL JEFE DEL DEPARTAMENTO 3

31 AGO. 1978

164619 WASHINGTON DOS SANTOS AGUINAGA
SUB-COMISARIO

2173

S.I.D.
J.P.M. O y M Fórm. 05.342

Fórm. . 670

23/b/78 (B.O.H)

. JUNTA DE COMANDANTES
EN JEFE
SERVICIO DE INFORMACION DE DEFENSA

DEPARTAMENTO	DIA	MES	AÑO	N.º
Montevideo	1º	08	978	N.0928,-agg.-

- SOLICITUD DE CONSTANCIA DE HABILITACION PARA CARGOS PUBLICOS -

TITULAR	APELLIDO PATERNO: BUSTABAD de CIFALDI		APELLIDO MATERNO: BORGH
	PRIMER NOMBRE: GLORIA		SEGUNDO NOMBRE: ESTRELLA
PADRE	PRIMER NOMBRE: RVARISTO (Fdo)		SEGUNDO NOMBRE:
MADRE	PRIMER NOMBRE: ROSA		SEGUNDO NOMBRE:

FECHA Y LUGAR DE NACIMIENTO	DIA	MES	AÑO	PAIS	LOCALIDAD o PROVINCIA	NACIONALIDAD
	07	03	933	Rep.O.Fe. Uruguay	Depto Montevideo	Oriental-casada

1	**OCUPACION**	Del año 968/a la fecha ,oficial 3ro. en la corte Electoral.-
2	**DOMICILIO**	Del año 968/72 residió en Eduardo R 1a 1679 ;Al año 975, residió en Cno. Franco y Cno.Uruguay (La Paz-Canelones);Al 976, en Ruta 67 ,Km 31,5 (Canelones) ;A la fecha en su primer domicilio .-

3	**CREDENCIAL CIVICA**	SERIE: B/R/A	NUMERO: 12677	Sin traslado	**DOC. de IDENT.**	835.246

PARA SER PRESENTADO ANTE LAS AUTORIDADES DE LA CORTE ELECTORAL.-
OBJETO DE LA TRAMITACION donde se desempeña

1 - Consignar con precisión, lugar de trabajo o estudio los 10 últimos años.
2 - Consignar con precisión cada domicilio en los últimos 10 años.
3 - Consignar si ha tenido traslados y números anteriores.

POLICIA DE MONTEVIDEO SECCIONAL 19na.

FIRMA DEL SOLICITANTE

COMISARIA SECCIONAL 19na.- COMISARIO: JEFE ROCHA

Pase a sus efectos al Departamento 3 de la D. N. I.

COMISARIO

D. N. I. - DEPARTAMENTO Nº 3

DIA 11 MES AGO. AÑO 1978

Se hace constar que el titular de la presente solicitud registra las siguientes anotaciones en el fichero de esta Dirección

SIN ANOTAGIONES

JEF CANELONES CARSCE

31 AGO. 1978 EL JEFE DEL DEPARTAMENTO 3

WASHINGTON DOS SANTOS AGUINAGA
503 - COMISARIO

104620 2173

S.I.D.
J.P.M. O y M Fórm. 05.342

Fórm.. 670

JUNTA DE COMANDANTES
EN JEFE
SERVICIO DE INFORMACION DE DEFENSA

DEPARTAMENTO	DIA	MES	AÑO
Montevideo	1º	08	978

N.º 929.-egu0

- SOLICITUD DE CONSTANCIA DE HABILITACION PARA CARGOS PUBLICOS -

TITULAR	APELLIDO PATERNO: GARCIA de BIRJM		APELLIDO MATERNO: OLIVERO
	PRIMER NOMBRE: ELBIA		SEGUNDO NOMBRE: ANGELICA
PADRE	PRIMER NOMBRE: ARMANDO	(Fdo)	SEGUNDO NOMBRE:
MADRE	PRIMER NOMBRE: JULIA	(Fda)	SEGUNDO NOMBRE: PIEDAD

FECHA Y LUGAR DE NACIMIENTO	DIA	MES	AÑO	PAIS	LOCALIDAD o PROVINCIA	NACIONALIDAD
	2	06	937	REP/O/DEL URUGUAY	DEP O MONTEVIDEO	O. ITALIANA/SADA

1 OCUPACION: Del año 969/a la fecha ,empleada administrativa en el Consejo Nacional de Subsistencias.-

2 DOMICILIO: Del año 969/71 residio en la calle Democracia 2240 Apto 12 ; A 972 ; en la calle Austria y Grecia ;A la fecha reside en la calle Luis Batlle Berres 4266 ,Apto 1o ,2do. Piso .-

CREDENCIAL CIVICA	SERIE	NUMERO		DOC. de IDENT.
	AMB	4459	Sin traslado	737.300

PARA SER PRESENTADO ANTE LAS AUTORIDADES DE L CONSEJO NACIONAL DE SUBSISTENCIAS.-
OBJETO DE LA TRAMITACION para presentarlo donde se desempeña.-

1 - Consignar con precisión lugar de trabajo o estudio los 10 últimos años.
2 - Consignar con precisión cada domicilio en los últimos 10 años.
3 - Consignar si ha tenido traslados y números anteriores.

POLICIA DE MONTEVIDEO SECCIONAL 19na.

Elena A. Garcia de Birjm
FIRMA DEL SOLICITANTE

COMISARIA SECCIONAL 19na.-

COMISARIO:

JESUS MARIA ROCHA SILVA
COMISARIO

Pase a sus efectos al Departamento 3 de la D. N. I.

D. N. I. I..-. DEPARTAMENTO Nº 3

DIA 11 AGO. MES AÑO 1978

Se hace constar que el titular de la presente solicitud registra las siguientes anotaciones en el fichero de esta Dirección

SIN ANOTACIONES

31 AGO. 1978

EL JEFE DEL DEPARTAMENTO 3

WASHINGTON DOS SANTOS AGUINAGA
SUB-COMISARIO

2173

104621

S.I.D.
J.P.M. O y M Fórm. 05.342

Fórm.. 670

JUNTA DE COMANDANTES
EN JEFE
SERVICIO DE INFORMACION DE DEFENSA

DEPARTAMENTO	DIA	MES	AÑO
Montevideo	1º	08	978

N.º 930.-

- SOLICITUD DE CONSTANCIA DE HABILITACION PARA CARGOS PUBLICOS -

	APELLIDO PATERNO	APELLIDO MATERNO
TITULAR	CABALLERO	SPARDAGLIA
	PRIMER NOMBRE	SEGUNDO NOMBRE
	ROLBERTO	HORACIO
PADRE	PRIMER NOMBRE	SEGUNDO NOMBRE
	PEDRO	MADRO
MADRE	PRIMER NOMBRE	SEGUNDO NOMBRE
	DOMINGA	----------

FECHA Y LUGAR DE NACIMIENTO	DIA	MES	AÑO	PAIS	LOCALIDAD o PROVINCIA	NACIONALIDAD
	28	12	955	Rep.O.Del Uruguay	Dpto Montevideo	Oriental Soltero

1	**OCUPACION**	Del año 969/75 Estudiante (968/69 Liceo Rui Barboza Nro. 25 año 75 , Mequinista 4to.); A la fecha en Frigorifico Nacional como mecanico especializado .-
2	**DOMICILIO**	Del año 968 a la fecha reside en la finca de 1 calle Jose Llupes Nro 5735 .-
3	**CREDENCIAL CIVICA**	SERIE B/V/4/ NUMERO 27716 — Sin traslado — DOC. de IDENT. 1441.209

PARA SER PRESENTADO ANTE LAS AUTORIDADES DE CO/MA/E.-
OBJETO DE LA TRAMITACION para ingreso como empleado administrativo.-

1 - Consignar con precisión lugar de trabajo o estudio los 10 últimos años.
2 - Consignar con precisión cada domicilio en los últimos 10 años.
3 - Consignar si ha tenido traslados y números anteriores.

X Norberto Caballero
FIRMA DEL SOLICITANTE

POLICIA DE MONTEVIDEO — COMISARIA SECCIONAL 10ma.

COMISARIO

JESUS [illegible] ROCA SILVA
COMISARIO

Pase a sus efectos al Departamento 3 de la D.N.I.I.

D. N. I. I. - DEPARTAMENTO Nº 3

DIA 11 MES AGO. AÑO 1978

Se hace constar que el titular de la presente solicitud registra las siguientes anotaciones en el fichero de esta Dirección

SIN ANOTACIONES

31 AGO. 1978

EL JEFE DEL DEPARTAMENTO 3
WASHINGTON DOS SANTOS AGUINAGA
SUB-COMISARIO

2173

S.I.D.
J.P.M. O y M Fórm. 05.342

104622

Fórm.. 670

JUNTA DE COMANDANTES
EN JEFE
SERVICIO DE INFORMACION DE DEFENSA

DEPARTAMENTO	DIA	MES	AÑO
Montevideo	1º	08	978

N.º 931.-

- SOLICITUD DE CONSTANCIA DE HABILITACION PARA CARGOS PUBLICOS -

TITULAR	APELLIDO PATERNO [illegible]	APELLIDO MATERNO [illegible]
	PRIMER NOMBRE GERARDO	SEGUNDO NOMBRE [illegible]
PADRE	PRIMER NOMBRE [illegible]	SEGUNDO NOMBRE
MADRE	PRIMER NOMBRE [illegible]	SEGUNDO NOMBRE [illegible]

FECHA Y LUGAR DE NACIMIENTO	DIA	MES	AÑO	PAIS	LOCALIDAD o PROVINCIA	NACIONALIDAD
	27	04	9?8	Rep. O. del Uruguay	Dpto Montevideo	Oriental-Soltero

1 OCUPACION: Del año 968/75: estudiante (968/72: Lic. Nro. 77; 1 año 976, UTU (Irreyo Seco-Relojería) ;A la fecha empleado Administrativo en la Armada (Marinero de 2da.)

2 DOMICILIO: Del año 968 a la fecha reside en la finca de la calle Tucuman 447 .-

3 CREDENCIAL CIVICA	SERIE	NUMERO		DOC. de IDENT.
	B/V/B	29923	Sin traslado	1.522.034.-

PARA SER PRESENTADO ANTE LAS AUTORIDADES DE: LA UNIVERSIDAD DE LA REPUBLICA (Hospital de Clínicas)
OBJETO DE LA TRAMITACION: para ingreso como Auxiliar de Servicio.-

1 - Consignar con precisión lugar de trabajo o estudio los 10 últimos años.
2 - Consignar con precisión cada domicilio en los últimos 10 años.
3 - Consignar si ha tenido traslados y números anteriores.

POLICIA DE MONTEVIDEO SECCIONAL 1ra.

David Gutiérrez
FIRMA DEL SOLICITANTE

COMISARIA SECCIONAL 1ra.-

COMISARIO:

JULIO ROCA [illegible].-
COMISARIO

Pase a sus efectos al Departamento 3 de la D.N.I.I.

D. N. I. I.-. DEPARTAMENTO Nº 3

DIA 11 AGO. MES 1978 AÑO

Se hace constar que el titular de la presente solicitud registra las siguientes anotaciones en el fichero de esta Dirección

SIN ANOTACIONES

31 AGO. 1978

EL JEFE DEL DEPARTAMENTO 3

WASHINGTON DOS SANTOS AGUINAGA
SUB-COMISARIO

2173

S.I.D.
J.P.M. O y M Fórm. 05.342

104623

Fórm.. 670

JUNTA DE COMANDANTES
EN JEFE
SERVICIO DE INFORMACION DE DEFENSA

DEPARTAMENTO	DIA	MES	AÑO
Montevideo	1°	08	978

N.o 932.-

- SOLICITUD DE CONSTANCIA DE HABILITACION PARA CARGOS PUBLICOS -

TITULAR	APELLIDO PATERNO [illegible]	APELLIDO MATERNO [illegible]	
	PRIMER NOMBRE [illegible]	SEGUNDO NOMBRE	
PADRE	PRIMER NOMBRE [illegible] (Fdo)	SEGUNDO NOMBRE	
MADRE	PRIMER NOMBRE ISABEL	SEGUNDO NOMBRE	

FECHA Y LUGAR DE NACIMIENTO	DIA	MES	AÑO	PAIS	LOCALIDAD o PROVINCIA	NACIONALIDAD
	30	07	941	Rep.O.Del Uruguay	Depto Montevideo	Oriental-casado

1	**OCUPACION**	Del año 966/71:Cooperativa de Salud Pública (Empl.Adm.);Hasta la fecha en la Corte Electoral empleado Administrativo.-
2	**DOMICILIO**	El año 966 a la fecha reside en la finca de la calle Ruperto Perez Martinez 620 ,Apto 2.-

CREDENCIAL CIVICA	SERIE	NUMERO		DOC. de IDENT.
	DVA	18442	Sin traslado	214.913

PARA SER PRESENTADO ANTE LAS AUTORIDADES DE LA CORTE ELECTORAL.-
OBJETO DE LA TRAMITACION donde se consigna.-

1 - Consignar con precisión lugar de trabajo o estudio los 10 últimos años.
2 - Consignar con precisión cada domicilio en los últimos 10 años.
3 - Consignar si ha tenido traslados y números anteriores.

POLICIA DE MONTEVIDEO COMISARIO

FIRMA DEL SOLICITANTE

COMISARIA SECCIONAL 19na.-

Pase a sus efectos al Departamento 3 de la D. N. I. I.

JESUS [illegible] SILVA
COMISARIO

D. N. I. I..-.DEPARTAMENTO Nº 3

1 1 AGO. 1978

Se hace constar que el titular de la presente solicitud registra las siguientes anotaciones en el fichero de esta Dirección

DIRECCION NACIONAL DE INFORMACIONES DE DEFENSA
DEPARTAMENTO
Nº. 3

SIN ANOTACIONES

11 AGO. 1978

EL JEFE DEL DEPARTAMENTO 3

WASHINGTON DOS SANTOS AGUINAGA
SUB-COMISARIO

2173

104624

S.I.D.
J.P.M. O y M Fórm. 05.342

Fórm.. 670

JUNTA DE COMANDANTES
EN JEFE
SERVICIO DE INFORMACION DE DEFENSA

DEPARTAMENTO	DIA	MES	AÑO	N.o
Montevideo	1º	08	978	935.6[illegible]

- SOLICITUD DE CONSTANCIA DE HABILITACION PARA CARGOS PUBLICOS -

TITULAR	APELLIDO PATERNO: CEDRES	APELLIDO MATERNO: DIONIS
	PRIMER NOMBRE: JUAN	SEGUNDO NOMBRE: VICTORIANO
PADRE	PRIMER NOMBRE: VICTORIANO (Pdo)	SEGUNDO NOMBRE: ---
MADRE	PRIMER NOMBRE: DIONIS (Pda)	SEGUNDO NOMBRE: ---

FECHA Y LUGAR DE NACIMIENTO	DIA	MES	AÑO	PAIS	LOCALIDAD o PROVINCIA	NACIONALIDAD
	03	05	938	R.P.O. Del Uruguay	Depto Canelones	Oriental-Casado

1	**OCUPACION**	Del año 968/a la fecha Jefe de Sección en el Consejo Nacional de -. Subsistencias.-
2	**DOMICILIO**	Del año 968/72:residió en Europa 441 ;del año 975. en Pedro Cap.it 4168 ;a la fecha reside en la finca de la calle Jose Marmol 771 .-
3	**CREDENCIAL CIVICA**	SERIE: CDA — NUMERO: 3303 — traslado a BVA 9983 — DOC. de IDENT.: 620.046

PARA SER PRESENTADO ANTE LAS AUTORIDADES DE CONSEJO NACIONAL DE SUBSISTENCIAS.-
OBJETO DE LA TRAMITACION PARA PRESENTARLO ANTE SU DEPENDENCIA.-

1 - Consignar con precisión lugar de trabajo o estudio los 10 últimos años.
2 - Consignar con precisión cada domicilio en los últimos 10 años.
3 - Consignar si ha tenido traslados y números anteriores.

POLICIA DE MONTEVIDEO — SECCIONAL 1ª

J.V. Cedrés
FIRMA DEL SOLICITANTE

COMISARIA SECCIONAL 19ª.

COMISARIO

Pase a sus efectos al Departamento 3 de la D. N. I. — J[illegible] ROCA OLIVA
COMISARIO

D. N. I. - DEPARTAMENTO Nº 3

DIA 11 AGO. MES 1978

Se hace constar que el titular de la presente solicitud registra las siguientes anotaciones en el fichero de esta Dirección

DIRECCION NACIONAL DE INFORMACIONES — Nº 3

SIN ANOTACIONES

31 AGO. 1978 EL JEFE DEL DEPARTAMENTO 3

MAS[illegible] DOS SANTOS AGUINAGA
[illegible]

2173

104623

S.I.D.
J.P.M. O y M Fórm. 05.342

Fórm. . 670

JUNTA DE COMANDANTES
EN JEFE
SERVICIO DE INFORMACION DE DEFENSA

DEPARTAMENTO	DIA	MES	AÑO
Montevideo	1º	08	978

N.o 924.-ogo.-

- SOLICITUD DE CONSTANCIA DE HABILITACION PARA CARGOS PUBLICOS -

TITULAR	APELLIDO PATERNO: RAMOS	APELLIDO MATERNO: RUIZ	
	PRIMER NOMBRE: VITO JAN.96	SEGUNDO NOMBRE: NELSON	
PADRE	PRIMER NOMBRE: SILVERIO (Fdo)	SEGUNDO NOMBRE: [illegible]	
MADRE	PRIMER NOMBRE: GUYARA (Fda)	SEGUNDO NOMBRE: [illegible]	

FECHA Y LUGAR DE NACIMIENTO	DIA	MES	AÑO	PAIS	LOCALIDAD o PROVINCIA	NACIONALIDAD
	07	06	940	Rep.O.del Uruguay	Dpto.Lavalleja	Oriental-oriental

1 OCUPACION: Del año 968/72: peón en "CATIVELLI HNOS"; Al año 974 ,en Frigorífico "SUIZA" (TROSA) ;Al año 977 ,volvió a Cativelli ;A Marz.978 en FNC a la fecha Changador.-

2 DOMICILIO: Del año 968/74:residio en Oficial 1ero. 2271 ;hasta 77, residio en Filipinas 4221 ;A la fecha reside en Julian Laguna Nro. 5526 ,Apto 3

CREDENCIAL CIVICA	SERIE	NUMERO		DOC. de IDENT.
	BVB	16884	Traslado a:DTA 7596	955.365

PARA SER PRESENTADO ANTE LAS AUTORIDADES DE U/S/P/.-
OBJETO DE LA TRAMITACION ingreso como peón .-

1 - Consignar con precisión lugar de trabajo o estudio los 10 últimos años.
2 - Consignar con precisión cada domicilio en los últimos 10 años.
3 - Consignar si ha tenido traslados y números anteriores.

POLICIA DE MONTEVIDEO COMISARIO SECCIONAL 10ma.

Pedro [illegible]
FIRMA DEL SOLICITANTE

COMISARIA SECCIONAL 10ma.-

Pase a sus efectos al Departamento 3 de la D. N. I.

[illegible] SILVA
COMISARIO

D. N. I. I..-.DEPARTAMENTO Nº 3

DIA 11 MES AGO. AÑO 1978

Se hace constar que el titular de la presente solicitud registra las siguientes anotaciones en el fichero de esta Dirección

DEPARTAMENTO Nº. 3

SIN ANOTACIONES

31 AGO. 1978 EL JEFE DEL DEPARTAMENTO 3

[illegible] SANTOS AGUINAGA
TTE. COMISARIO

2173

104626

S.I.D.
J.P.M. O y M Fórm. 05.342

Fórm.. 670

JUNTA DE COMANDANTES
EN JEFE
SERVICIO DE INFORMACION DE DEFENSA

DEPARTAMENTO	DIA	MES	AÑO
Montevideo	02	08	978

N.o 935.-eGa.-

- SOLICITUD DE CONSTANCIA DE HABILITACION PARA CARGOS PUBLICOS -

TITULAR	APELLIDO PATERNO: SILVA	APELLIDO MATERNO: COLOMBO
	PRIMER NOMBRE: ENRIQUE	SEGUNDO NOMBRE: REMO
PADRE	PRIMER NOMBRE: MIGUEL (Fdo)	SEGUNDO NOMBRE: ENRIQUE
MADRE	PRIMER NOMBRE: ESPERANZA	SEGUNDO NOMBRE: DOLORES

FECHA Y LUGAR DE NACIMIENTO	DIA	MES	AÑO	PAIS	LOCALIDAD o PROVINCIA	NACIONALIDAD
	21	09	947	Rep.O.Del Uruguay	Depto Montevideo	Oriental-casado

1	**OCUPACION**	Del año 968/a la fecha, oficial 3ero en la Corte Electoral.-
2	**DOMICILIO**	Del año 968/a la fecha resi e en la finca de la calle Real Nro. 4214

CREDENCIAL CIVICA	SERIE	NUMERO		DOC. de IDENT.
	B/U/B	16465	Sin traslado	1262.218.-

PARA SER PRESENTADO ANTE LAS AUTORIDADES DE LA CORTE ELECTORAL.-
OBJETO DE LA TRAMITACION donde se desempeña.-

1 - Consignar con precisión lugar de trabajo o estudio los 10 últimos años.
2 - Consignar con precisión cada domicilio en los últimos 10 años.
3 - Consignar si ha tenido traslados y números anteriores.

X Enrique H. Silva
FIRMA DEL SOLICITANTE

COMISARIA SECCIONAL 19a.

Pase a sus efectos al Departamento 3 de la D. N. I.

POLICIA DE MONTEVIDEO COMISARIA 19a.

COMISARIO
JESUS V. DEL ROCIO SILVA

D. N. I. I.-. DEPARTAMENTO Nº 3

11 AGO. 1978

Hace constar que el titular de la presente solicitud registra las siguientes anotaciones en el fichero de esta Dirección

DEPARTAMENTO Nº 3

SIN ANOTACIONES

31 AGO. 1978

EL JEFE DEL DEPARTAMENTO 3
WASHINGTON DOS SANTOS AGUINAGA
SUB-OFICIAL

104627

F 2173

S.I.D.
J.P.M. O y M Fórm. 05.342

Fórm. - 670

JÚNTA DE COMANDANTES
EN JEFE
SERVICIO DE INFORMACION DE DEFENSA

DEPARTAMENTO	DIA	MES	AÑO
Montevideo	02	08	978

N.o 936-ogu.-

- SOLICITUD DE CONSTANCIA DE HABILITACION PARA CARGOS PUBLICOS -

TITULAR	APELLIDO PATERNO: AMERGUAL		APELLIDO MATERNO: AYUSO
	PRIMER NOMBRE: RAUL J		SEGUNDO NOMBRE: JUAN
PADRE	PRIMER NOMBRE: JUAN (Fdo)		SEGUNDO NOMBRE: ----------
MADRE	PRIMER NOMBRE: ANGELA (Fdo)		SEGUNDO NOMBRE: ----------

FECHA Y LUGAR DE NACIMIENTO	DIA	MES	AÑO	PAIS	LOCALIDAD o PROVINCIA	NACIONALIDAD
	15	10	908	R.p.O. Del Uruguay	Depto Montevideo	Oriental-casado

1	**OCUPACION**	Del año 1968 a la fecha ,sereno en INAPE (Juan Nacional de Pesca).- (Constituyente y Vazquez).-
2	**DOMICILIO**	Del año 968/70 residió en Oficial 1ero. y Cumbay ;al año 974, residió en Venecia 5848 ;A la fecha reside en Benito Riquet Nro. 986.-

3	**CREDENCIAL CIVICA**	SERIE: A/X/A	NUMERO: 2369	traslado a :BAB 9990	**DOC. de IDENT.**	928.123.-

PARA SER PRESENTADO ANTE LAS AUTORIDADES DE: MINISTERIO DE AGRICULTURA Y PESCA (INAPE)
OBJETO DE LA TRAMITACION: donde se desempeña.-

1 - Consignar con precisión lugar de trabajo o estudio los 10 últimos años.
2 - Consignar con precisión cada domicilio en los últimos 10 años.
3 - Consignar si ha tenido traslados y números anteriores.

X Raul J Amnguel
FIRMA DEL SOLICITANTE

COMISARIA SECCIONAL 19a.

COMISARIO :

Pase a sus efectos al Departamento 3 de la D. N. I. I.

JESUS [illegible] SILVA
COMISARIO

D. N. I. I. - DEPARTAMENTO Nº 3

DIA 11 DEC MES 1978 AÑO

Se hace constar que el titular de la presente solicitud registra las siguientes anotaciones en [illegible] de esta Dirección

Nº. 3

SIN ANOTACIONES

31 AGO. 1978

EL JEFE DEL DEPARTAMENTO 3

WASHINGTON DOS SANTOS AGUINAGA
SUB - COMISARIO

J 104628 2173

S.I.D.
J.P.M. O y M Fórm. 05.342

Fórm.. 670

JUNTA DE COMANDANTES
EN JEFE
SERVICIO DE INFORMACION DE DEFENSA

DEPARTAMENTO	DIA	MES	AÑO
Montevideo	02	08	978

N.o 937.-ogu.-

- SOLICITUD DE CONSTANCIA DE HABILITACION PARA CARGOS PUBLICOS -

	APELLIDO PATERNO	APELLIDO MATERNO
TITULAR	ROMERO	CASTELLA
	PRIMER NOMBRE	**SEGUNDO NOMBRE**
	CARLOS VARIO	ALBERTO
PADRE	**PRIMER NOMBRE**	**SEGUNDO NOMBRE**
	ISRAEL	APOLONIO
MADRE	**PRIMER NOMBRE**	**SEGUNDO NOMBRE**
	HERMINIA	----------

FECHA Y LUGAR DE NACIMIENTO	DIA	MES	AÑO	PAIS	LOCALIDAD o PROVINCIA	NACIONALIDAD
	19	07	956	R.O. Del Uruguay	Depto Montevideo	Oriental-Soltero

1	**OCUPACION**	Del año 968/73:Estudiante (968/70:Esc.128 (Colon);UTU ,electrotenia) Del año 974 a la fecha, changador (tres meses primeros 974, en Bs.As. en construccion como peón y luego aquí en varios lugares-"Matutina", Ba o" y Metalurgica "Mepi")Actualmente desocupado.-
2	**DOMICILIO**	Del año 968/70:residió en Pintos Carneiro 5242 ;hasta la fecha reside en Jose Marmol 631 bis.- Los tres meses que estuvo en Buenos Aires (Rep.Argentina) residió en Barrio "Caballito" Batlle 525 (Capital)=(Abril/may. y Jun. 974).-

		SERIE	NUMERO		DOC. de IDENT.	
3	**CREDENCIAL CIVICA**	BVB	28403	Sin traslado		1.588.568

PARA SER PRESENTADO ANTE LAS AUTORIDADES DEL MINISTERIO DEL INTERIOR
OBJETO DE LA TRAMITACION para ingreso como maquinista.-

1 - Consignar con precisión lugar de trabajo o estudio los 10 últimos años.
2 - Consignar con precisión cada domicilio en los últimos 10 años.
3 - Consignar si ha tenido traslados y números anteriores.

X Carlos A Romero
FIRMA DEL SOLICITANTE

COMISARIA SECCIONAL 19a.

Pase a sus efectos al Departamento 3 de la D. N. I. I.

POLICIA DE MONTEVIDEO COMISARIA 19a.

COMISARIO :
JESUS [illegible] ROSA SILVA
COMISARIO

D. N. I. I.-.DEPARTAMENTO Nº 3

DIA 11 MES AGO. AÑO 1978

Se hace constar que el titular de la presente solicitud registra las siguientes anc ones en el fichero de esta Dirección

Nº. 0 gun

SIN ANOTACIONES

31 AGO. 1978 EL JEFE DEL DEPARTAMENTO 3

WASHINGTON DOS SANTOS AGUINAGA
SUB-COMISARIO

104623

2173

S.I.D.
J.P.M. O y M Fórm. 05.342

Fórm.. 670

93/10/72 FIH 0-07.72-TT

JUNTA DE COMANDANTES
EN JEFE
SERVICIO DE INFORMACION DE DEFENSA

DEPARTAMENTO	DIA	MES	AÑO
Montevideo	02	08	978

N.º 938.-ogu-

- SOLICITUD DE CONSTANCIA DE HABILITACION PARA CARGOS PUBLICOS -

TITULAR	APELLIDO PATERNO: SOSA	APELLIDO MATERNO: PETROCHELLI
	PRIMER NOMBRE: WASHINGTON V	SEGUNDO NOMBRE: ----------
PADRE	PRIMER NOMBRE: JULIO	SEGUNDO NOMBRE: ----------
MADRE	PRIMER NOMBRE: ANA	SEGUNDO NOMBRE: MARIA

FECHA Y LUGAR DE NACIMIENTO	DIA	MES	AÑO	PAIS	LOCALIDAD o PROVINCIA	NACIONALIDAD
	26	01	954	Rep.O.Del Uruguay	Dpto Montevideo	Oriental-Soltero

1	**OCUPACION**	Del año 968/hasta la fecha panadero (968/72: Panadería "INTRONI" - Sauce-Canelones) changes hasta la fecha.-)
2	**DOMICILIO**	Del año 968/Jun.978:residió en calle Carmen S/Nro. entre Durazno y San Isidro; A la fecha reside en Agustin Muñoz 4673 .-

	SERIE	NUMERO		DOC. de IDENT.
3 CREDENCIAL CIVICA	C/F/A	16475	Sin traslado	119011-Canelones)

PARA SER PRESENTADO ANTE LAS AUTORIDADES DE A.F.E.-
OBJETO DE LA TRAMITACION para ingreso como peón .-

1 - Consignar con precisión lugar de trabajo o estudio los 10 últimos años.
2 - Consignar con precisión cada domicilio en los últimos 10 años.
3 - Consignar si ha tenido traslados y números anteriores.

X Washington Sosa
FIRMA DEL SOLICITANTE

COMISARIA SECCIONAL 19na.-

Pase a sus efectos al Departamento 3 de la D. N. I. I.

CONSTANTE :

JESUS MARIA ROCHA SILVA
COMISARIO

D. N. I. I.-.DEPARTAMENTO Nº 3

DIA 11 MES AGO. AÑO 1978

Se hace constar que el titular de la presente solicitud registra las siguientes anotaciones en el Archivo de esta Dirección

SIN ANOTACIONES

31 AGO. 1978

EL JEFE DEL DEPARTAMENTO 3

WASHINGTON DOS SANTOS AGUINAGA
SUB-OFICIAL

104630

2173

S.I.D.
J.P.M. O y M Fórm. 05.342

Fórm. . 670

JUNTA DE COMANDANTES
EN JEFE
SERVICIO DE INFORMACION DE DEFENSA

DEPARTAMENTO	DIA	MES	AÑO
Montevideo	02	08	978

N.o 939.-ogu-

- SOLICITUD DE CONSTANCIA DE HABILITACION PARA CARGOS PUBLICOS -

TITULAR	APELLIDO PATERNO: FERNANDEZ	APELLIDO MATERNO: GIORDANO
	PRIMER NOMBRE: GRACIELA V.	SEGUNDO NOMBRE: ELENA
PADRE	PRIMER NOMBRE: OSCAR	SEGUNDO NOMBRE:
MADRE	PRIMER NOMBRE: MIRTA	SEGUNDO NOMBRE:

FECHA Y LUGAR DE NACIMIENTO	DIA	MES	AÑO	PAIS	LOCALIDAD o PROVINCIA	NACIONALIDAD
	2	12	954	Rep.O.Del Uruguay	Depto Montevideo	Oriental-Soltera

1 OCUPACION: Del año 968/a la fecha estudiante (968/70 liceo "Madre Ana" (Sayago) el año 972, prop. de Quimica en el Seminario; a la fecha en la Facultad de Quimica.-).-

2 DOMICILIO: El año 968/Jun.970: residio en Ariel 5155 ; a la fecha reside en la calle Carlos de la Vega Nro. 4373 , apto 2.-

3 CREDENCIAL CIVICA: SERIE B/2/A | NUMERO 26395 | Sin traslado | DOC. de IDENT. 1.301.082

PARA SER PRESENTADO ANTE LAS AUTORIDADES DE LA UNIVERSIDAD DE LA REPUBLICA.-
OBJETO DE LA TRAMITACION para ingreso como empleada Administrativa.-

1 - Consignar con precisión lugar de trabajo o estudio los 10 últimos años.
2 - Consignar con precisión cada domicilio en los últimos 10 años.
3 - Consignar si ha tenido traslados y números anteriores.

POLICIA DE MONTEVIDEO COMISARIA 19 SECCIONAL

Graciela Fernández
FIRMA DEL SOLICITANTE

COMISARIA SECCIONAL 19na.

Pase a sus efectos al Departamento 3 de la D.N.I.I.

JESUS MARIA ROCHA SILVA
COMISARIO

D. N. I. I.-. DEPARTAMENTO Nº 3

DIA 11 MES AGO. AÑO 1978

Se hace constar que el titular de la presente solicitud registra las siguientes anotaciones en el fichero de esta Dirección

SIN ANOTACIONES

31 AGO. 1978

EL JEFE DEL DEPARTAMENTO 3

WASHINGTON DOS SANTOS AGUINAGA
SUB-COMISARIO

104631

2173

S.I.D.
J.P.M. O y M Fórm. 05.342

Fórm.. 670

JUNTA DE COMANDANTES
EN JEFE
SERVICIO DE INFORMACION DE DEFENSA

DEPARTAMENTO	DIA	MES	AÑO
Montevideo	02	08	978

N.o 940.-ega-

- SOLICITUD DE CONSTANCIA DE HABILITACION PARA CARGOS PUBLICOS -

TITULAR	APELLIDO PATERNO: RODRIGUEZ +	APELLIDO MATERNO: GONZALEZ	
	PRIMER NOMBRE: DARIO E	SEGUNDO NOMBRE: DOLCE	
PADRE	PRIMER NOMBRE: TEODORO (Fdo)	SEGUNDO NOMBRE: CARBALLO	
MADRE	PRIMER NOMBRE: DOMINGA	SEGUNDO NOMBRE: DELIA	

FECHA Y LUGAR DE NACIMIENTO	DIA	MES	AÑO	PAIS	LOCALIDAD o PROVINCIA	NACIONALIDAD
	29	11	937	Rep.O.Del Uruguay	Depto Florida	Oriental,casado

1	**OCUPACION**	Del año 968/ a la fecha maquinista en A/F/E.-
2	**DOMICILIO**	Del año 968/75: residió en Cno. Nacional y Vía Ferrea (Suarez Canelones);A la fecha reside en la finca de la calle Carafi Nro. 1238.-

CREDENCIAL CIVICA	SERIE: C/C/A	NUMERO: 6807	Tramitado a: BZB 37421	**DOC. de IDENT.**	1.466.187.-

PARA SER PRESENTADO ANTE LAS AUTORIDADES DE: A/F/E.-
OBJETO DE LA TRAMITACION DO DE SE EMPLEA.-

1 - Consignar con precisión lugar de trabajo o estudio los 10 últimos años.
2 - Consignar con precisión cada domicilio en los últimos 10 años.
3 - Consignar si ha tenido traslados y números anteriores.

X Dario Lolés Rodriguez
FIRMA DEL SOLICITANTE

COMISARIA SECCIONAL 19na.-

Pase a sus efectos al Departamento 3 de la D. N. I. I.

POLICIA DE MONTEVIDEO COMISARIA SECCIONAL 19na.

JESUS MARIA ROCHA OLIVA
COMISARIO

D. N. I. I. - DEPARTAMENTO Nº 3

DIA 11 AGO. MES 1978

Se hace constar que el titular de la presente solicitud registra las siguientes anotaciones en el fichero de esta Dirección

SIN ANOTACIONES

JEF CAPILLONES CARCE.-

31 AGO. 1978

EL JEFE DEL DEPARTAMENTO 3
WASHINGTON ROS SANTOS AGUINAGA
SUB-COMISARIO

104632

2173

S.I.D.
J.P.M. O y M Fórm. 05.342

Fórm. . 670

93/10/29 FL(AD-8) ... PC. TT.

JUNTA DE COMANDANTES
EN JEFE
SERVICIO DE INFORMACION DE DEFENSA

DEPARTAMENTO	DIA	MES	AÑO	N.o
Montevideo	02	08	978	941.-ega-

- SOLICITUD DE CONSTANCIA DE HABILITACION PARA CARGOS PUBLICOS -

TITULAR	APELLIDO PATERNO: PEREZ	APELLIDO MATERNO: [illegible]
	PRIMER NOMBRE: SUSANA G	SEGUNDO NOMBRE: BEATRIZ
PADRE	PRIMER NOMBRE: WASHINGTON	SEGUNDO NOMBRE: RUBEN
MADRE	PRIMER NOMBRE: ANGELA	SEGUNDO NOMBRE: [illegible]

FECHA Y LUGAR DE NACIMIENTO	DIA	MES	AÑO	PAIS	LOCALIDAD o PROVINCIA	NACIONALIDAD
	9	12	955	R.O.del Uruguay	Depto Montevideo	Oriental-Soltera

1	**OCUPACION**	Del año 968/74:Estudiante (969/73:Liceo Nro.30 ;Año 974,Prep.de Quimica en el Liceo Dámaso Antonio Larrañaga;Año 968 ,Colegio Nro. 61) ; Agosto 974/5 de Mayo 978;encuadreacion de DELINEO -(Alsina 1075 Ramos Mejia-empleada Adm)a la fecha labores .-
2	**DOMICILIO**	Del año 968/Agosto 974, residio en Galicia 2340 ;Al mes de Mayo 978 , residió en Alsina 1075 "Ramos Mejia" Buenos Aires,Republida Argentina . la fecha reside en la calle General Hornos Nro. 4859 .-

3	**CREDENCIAL CIVICA**	SERIE A/I/A/	NUMERO 7228	Sin traslado	DOC. de IDENT. 1136.566 .-

PARA SER PRESENTADO ANTE LAS AUTORIDADES DE MINISTERIO DE AGRICULTURA Y PESCA.-
OBJETO DE LA TRAMITACION para ingreso como empleado Administrativo.-

1 - Consignar con precisión lugar de trabajo o estudio los 10 últimos años.
2 - Consignar con precisión cada domicilio en los últimos 10 años.
3 - Consignar si ha tenido traslados y números anteriores.

X Susana B Perez
FIRMA DEL SOLICITANTE

COMISARIA SECCIONAL 19e

POLICIA DE MONTEVIDEO COMISARIA SECCIONAL 19a.

JESUS MARIA ROCHA
COMISARIO

Pase a sus efectos al Departamento 3 de la D. N. I. I.

D. N. I. I.-.DEPARTAMENTO Nº 3

DIA 1 AGO. MES 1978 AÑO

Se hace constar que el titular de la presente solicitud registra las siguientes anotaciones en el fichero de esta Dirección

POLICIA ESPECIAL DEPARTAMENTO Nº. 3

SIN ANOTACIONES

31 AGO. 1978

EL JEFE DEL DEPARTAMENTO 3
WASHINGTON DOS SANTOS AGUINAGA
SUB-COMISARIO

104633

2173

S.I.D.
J.P.M. O y M Fórm. 05.342

Fórm. . 670

JUNTA DE COMANDANTES
EN JEFE
SERVICIO DE INFORMACION DE DEFENSA

DEPARTAMENTO	DIA	MES	AÑO
Montevideo	03	08	978

N.O 942.-ega.-

- SOLICITUD DE CONSTANCIA DE HABILITACION PARA CARGOS PUBLICOS -

TITULAR	APELLIDO PATERNO: GARCIA	APELLIDO MATERNO: MENDARONA
	PRIMER NOMBRE: RUBEN J. Alb.	SEGUNDO NOMBRE: ANGEL
PADRE	PRIMER NOMBRE: CARLOS	SEGUNDO NOMBRE: ALBERTO
MADRE	PRIMER NOMBRE: MARIA	SEGUNDO NOMBRE: BOSSERIA

FECHA Y LUGAR DE NACIMIENTO	DIA	MES	AÑO	PAIS	LOCALIDAD o PROVINCIA	NACIONALIDAD
	20	03	957	R.O.Del Uruguay	Depto Tacuarembó	Oriental-Soltero

1	**OCUPACION**	Del año 968/74: Estudiante (Esc. Nro. 7 en Tacuarembó de 968/;Al año 971,Liceo en aquel Departamento;Año 72, trabajo en una libreria ;Año 973,UTU ,Comercio-Año 974 volvio a trabajar en la Libreria sita en Ituzaingo y Sarandi(Tacuarembo);Año 75,Ingreso en la Corte Electoral
2	**DOMICILIO**	en Tacuarembó hasta Jul.76;A Marz.77,volvió a librería la fechaen la Corte electoral en Mdeo./ Del año 968 hasta la fecha tuve tres domicilios ,retardo continuame tel 1) Ituzaingo 167 (Tacuarembó) 2)Calle 33 Nro. 377 (Cte.Elect.);3) Camabú Nro. 4082.-

3	CREDENCIAL CIVICA	SERIE	NUMERO		DOC. de IDENT.
		T/A/1/	37121	Sin traslado	1.954.015.-

PARA SER PRESENTADO ANTE LAS AUTORIDADES DE LA CORTE ELECTORAL
OBJETO DE LA TRAMITACION donde se desempeña.-

1 - Consignar con precisión, lugar de trabajo o estudio los 10 últimos años.
2 - Consignar con precisión cada domicilio en los últimos 10 años.
3 - Consignar si ha tenido traslados y números anteriores.

X _____
FIRMA DEL SOLICITANTE

COMISARIA SECCIONAL 19na.

Pase a sus efectos al Departamento 3 de la D. N. I. I.

COMISARIA 19 MONTEVIDEO

JESUS MARIA ROCHA SILVA
COMISARIO

D. N. I. I. - DEPARTAMENTO Nº 3

DIA	MES	AÑO
1 AGO	1978	

Se hace constar que el titular de la presente solicitud registra las siguientes anotaciones en el fichero de esta Dirección

SIN ANOTACIONES

JBF TACUAREMBO CARGOS

31 AGO. 1978

EL JEFE DEL DEPARTAMENTO 3
WASHINGTON [illegible] AGUIRAGA
[illegible]

104634

B 2173

S.I.D.
J.P.M. O y M Fórm. 05.342

Fórm.. 670

JUNTA DE COMANDANTES
EN JEFE
SERVICIO DE INFORMACION DE DEFENSA

DEPARTAMENTO	DIA	MES	AÑO
Montevideo	03	08	978

N.o 943.-sga-

- SOLICITUD DE CONSTANCIA DE HABILITACION PARA CARGOS PUBLICOS -

TITULAR	APELLIDO PATERNO: HERNANDEZ	APELLIDO MATERNO: TUIFORD
	PRIMER NOMBRE: MIRTHA PE	SEGUNDO NOMBRE: IRIS
PADRE	PRIMER NOMBRE: JOSE	SEGUNDO NOMBRE: ---
MADRE	PRIMER NOMBRE: ELIDA	SEGUNDO NOMBRE: ---

FECHA Y LUGAR DE NACIMIENTO	DIA	MES	AÑO	PAIS	LOCALIDAD ó PROVINCIA	NACIONALIDAD
	25	12	959	Rep.O.Del Uruguay	Depto Montevideo	Oriental-Soltera

1	**OCUPACION**	Del año 968/71 ;Esc.Paria 118 ;Al año 974,Liceo "San Jose de la Misericordia; Al año 976,Liceo Nro. 6 ; Año 977 ,labores ;Del 26/1º/978 a la fecha ,obrera de la Fca. "MUMEO" sita en Rffo Arroso 958.-
2	**DOMICILIO**	Del año 968/Agos.71;residio en Arrieta Nro. 3516 ;A la fecha reside en la finca de la calle Manuel H, y Obes Nro. 3930 .-

3 **CREDENCIAL CIVICA**	SERIE: B/U/A	NUMERO: 16179	Sin traslado	DOC. de IDENT.	1.404.786.-

PARA SER PRESENTADO ANTE LAS AUTORIDADES DE L HOSPITAL MACIEL.-
OBJETO DE LA TRAMITACION para ingreso como ayudante de Química Farmacéutica.-

1 - Consignar con precisión lugar de trabajo o estudio los 10 últimos años.
2 - Consignar con precisión cada domicilio en los últimos 10 años.
3 - Consignar si ha tenido traslados y números anteriores.

X Mirtha Fernandez
FIRMA DEL SOLICITANTE

COMISARIA SECCIONAL 19na.-

COMISARIO :

Pase a sus efectos al Departamento 3 de la D. N. I. I.

JESUS MARIA ROCHA SILVA
COMISARIO

D. N. I. I.-.DEPARTAMENTO Nº 3

DIA 11 AGO. 1978

Se hace constar que el titular de la presente solicitud registra las siguientes anotaciones en el fichero de esta Dirección

SIN ANOTACIONES

31 AGO. 1978

EL JEFE DEL DEPARTAMENTO 3

WASHINGTON DOS SANTOS AGUINAGA
SUB-COMISARIO

P. 2173

104635

S.I.D.
J.P.M. O y M Fórm. 05.342

Fórm.. 670

PGR. FT. 7 7 /

JUNTA DE COMANDANTES
EN JEFE
SERVICIO DE INFORMACION DE DEFENSA

DEPARTAMENTO	DIA	MES	AÑO
Montevideo	03	08	978

N.º 944.-ega

- SOLICITUD DE CONSTANCIA DE HABILITACION PARA CARGOS PUBLICOS -

TITULAR	APELLIDO PATERNO: MORENO	APELLIDO MATERNO: PASCUCCI
	PRIMER NOMBRE: CESAR	SEGUNDO NOMBRE: PAULO
PADRE	PRIMER NOMBRE: JULIO	SEGUNDO NOMBRE: CESAR
MADRE	PRIMER NOMBRE: ALBA	SEGUNDO NOMBRE: ROSA

FECHA Y LUGAR DE NACIMIENTO	DIA	MES	AÑO	PAIS	LOCALIDAD o PROVINCIA	NACIONALIDAD
	08	06	959	Rep.O.Del Uruguay	Depto Montevideo	Oriental-Soltero

1	**OCUPACION**	Del año 968/a Jún 978: Estudiante (968/a Jun 978.En Escuelas Navales) De Jul. 978 a la fecha ,Pto. maquinista Naval en la Administración Nacional de Puertos.-
2	**DOMICILIO**	Del año 968/Nov.970: residió en Juana de Karco sin número esquina 6a boto;(Las Piedras-Canelones) ;A Marzo 975 ,residió en el Faro (Dpto de Maldonado);A la fecha reside en la calle Sauce 5060 .-

3	**CREDENCIAL CIVICA**	SERIE: B/Z/A	NUMERO: 29104	Sin traslado	DOC. de IDENT.	1.585.546

PARA SER PRESENTADO ANTE LAS AUTORIDADES DE: LA ADMINISTRACION NACIONAL DE PUERTOS.-
OBJETO DE LA TRAMITACION: para presentarlo donde se desempeña.-

1 - Consignar con precisión lugar de trabajo o estudio los 10 últimos años.
2 - Consignar con precisión cada domicilio en los últimos 10 años.
3 - Consignar si ha tenido traslados y números anteriores.

FIRMA DEL SOLICITANTE

COMISARIA SECCIONAL 19a.

POLICIA DE MONTEVIDEO COMISARIA SECCIONAL 19a.

Pase a sus efectos al Departamento 3 de la D.N.I. I.

JESUS MARIA RIVERA SILVA
COMISARIO

D. N. I. I.- DEPARTAMENTO Nº 3

1º 1 AGO. 1978

INFORMACION E INTELIGENCIA DIRECCION NACIONAL DEPARTAMENTO

Se hace constar que el titular de la presente solicitud registra las siguientes anotaciones en el fichero de esta Dirección

SIN ANOTACIONES

JEF CARLOS CARACE
JEF MALDONADO CARACE

JEFE DEL DEPARTAMENTO 3
WASHINGTON DOS SANTOS AGUINAGA
COMISARIO

104636

Nº 2173

S.I.D.
J.P.M. O y M Fórm. 05.342

Fórm.. 670

JUNTA DE COMANDANTES
EN JEFE
SERVICIO DE INFORMACION DE DEFENSA

DEPARTAMENTO	DIA	MES	AÑO
Montevideo	03	08	978

N.o 945.-aga

- SOLICITUD DE CONSTANCIA DE HABILITACION PARA CARGOS PUBLICOS -

TITULAR	APELLIDO PATERNO: ROMERO	APELLIDO MATERNO: HERNANDEZ
	PRIMER NOMBRE: FREDDY	SEGUNDO NOMBRE: ----------
PADRE	PRIMER NOMBRE: ANTONIO	SEGUNDO NOMBRE: ALEJANDRO
MADRE	PRIMER NOMBRE: MARIA	SEGUNDO NOMBRE: ELSA

FECHA Y LUGAR DE NACIMIENTO	DIA	MES	AÑO	PAIS	LOCALIDAD o PROVINCIA	NACIONALIDAD
	26	05	958	Rep.O.Del Uruguay	Depto Montevideo	Oriental-Soltero

1	**OCUPACION**	Del año 968 a la fecha desocupado.-Del año 968/75 estudió en la Escuela de Fono audiología .-
2	**DOMICILIO**	Del año 968 a la fecha reside en la finca de la calle Bernardo de Guzman Nro. 333.-

3	**CREDENCIAL CIVICA**	SERIE: B/V/B	NUMERO: 30526	Sin traslado	DOC. de IDENT.	1.467.712

PARA SER PRESENTADO ANTE LAS AUTORIDADES DE LA DIRECCION NACIONAL DE CORREOS.-
OBJETO DE LA TRAMITACION para ingreso como auxiliar administrativo.-

1 - Consignar con precisión, lugar de trabajo o estudio los 10 últimos años.
2 - Consignar con precisión cada domicilio en los últimos 10 años.
3 - Consignar si ha tenido traslados y números anteriores.

X Freddy Romero
FIRMA DEL SOLICITANTE

COMISARIA SECCIONAL 19na.-

COMISARIO: JESUS MARIA ROSA SILVA
COMISARIO

Pase a sus efectos al Departamento 3 de la D. N. I.

D. N. I. I.-.DEPARTAMENTO Nº 3

DIA 11 AGO. MES AÑO 1978

anotaciones en el fichero de esta Dirección

Se hace constar que el titular de la presente solicitud registra las siguientes

SIN ANOTACIONES

EL JEFE DEL DEPARTAMENTO 3
WASHINGTON DOS SANTOS AGUINAGA
SUB-COMISARIO

104637

2173

S.I.D.
J.P.M. O y M Fórm. 05.342

Fórm.. 670

JUNTA DE COMANDANTES
EN JEFE
SERVICIO DE INFORMACION DE DEFENSA

DEPARTAMENTO	DIA	MES	AÑO	N.
Montevideo	03	08	978	N.946.-ogu-

946

- SOLICITUD DE CONSTANCIA DE HABILITACION PARA CARGOS PUBLICOS -

	APELLIDO PATERNO	APELLIDO MATERNO
TITULAR	LIMA	BARCELO
	PRIMER NOMBRE	SEGUNDO NOMBRE
	ORLANDO	
PADRE	PRIMER NOMBRE	SEGUNDO NOMBRE
	WILMAR	
MADRE	PRIMER NOMBRE	SEGUNDO NOMBRE
	DORA	

	DIA	MES	AÑO		LOCALIDAD Y PROVINCIA	NACIONALIDAD
FECHA Y LUGAR DE NACIMIENTO	17	08	954	Rep.O.Del Uruguay	Depto C.Lago	Oriental-Casado

1	OCUPACION	Del año 968/71: panadero en la Panadería "MAGA" sita en Avda. Italia y Las Heras; Al año 973, peón en Empresa Constructora "Jose Ma. de FEo"; Jun.978, obrero en empresa Textil "SIL" sita en Joaquin Suares 3328 la fecha en el Hospital de Clínicas (Depto de Alimentación).-
2	DOMICILIO	Del año 968/76: residió en José Marmol 740 ; A la fecha reside en la calle Carlos de la Vega Nro. 4212 .-

		SERIE	NUMERO		DOC. de IDENT.
3	CREDENCIAL CIVICA	A/A/A	6213	Sin traslado	1.357.375

PARA SER PRESENTADO ANTE LAS AUTORIDADES DE LA UNIVERSIDAD DE LA REPUBLICA.-(Hosp. de-
OBJETO DE LA TRAMITACION do" de se desempeña.- Clínicas)

1 - Consignar con precisión lugar de trabajo o estudio los 10 últimos años.
2 - Consignar con precisión cada domicilio en los últimos 10 años.
3 - Consignar si ha tenido traslados y números anteriores.

X Orlando Lima
FIRMA DEL SOLICITANTE

COMISARIA SECCIONAL 10ma.

COMISARIO

Pase a sus efectos al Departamento 3 de la D. N. I. I.

JUSTO [illegible] SILVA
COMISARIO

D. N. I. I.-.DEPARTAMENTO Nº 3

DIA 1 AGO. MES AÑO 1978

Se hace constar que el titular de la presente solicitud registra las siguientes anotaciones en el fichero de esta Dirección

SIN ANOTACIONES

31 AGO. 1978 EL JEFE DEL DEPARTAMENTO 3

WASHINGTON DOS SANTOS AGUINAGA
SUB - COMISARIO

104638

P 2173

S.I.D.
J.P.M. O y M Fórm. 05.342

Fórm.. 670

JUNTA DE COMANDANTES
EN JEFE
SERVICIO DE INFORMACION DE DEFENSA

DEPARTAMENTO	DIA	MES	AÑO
Montevideo	03	08	978

N.o 947.-omp.

- SOLICITUD DE CONSTANCIA DE HABILITACION PARA CARGOS PUBLICOS -

TITULAR	APELLIDO PATERNO: BISHOPSHAN	APELLIDO MATERNO: KIVATKOWSKI
	PRIMER NOMBRE: CARLOS	SEGUNDO NOMBRE: [redacted]
PADRE	PRIMER NOMBRE: IGOR	SEGUNDO NOMBRE: JACOB
MADRE	PRIMER NOMBRE: LINA	SEGUNDO NOMBRE: [redacted]

FECHA Y LUGAR DE NACIMIENTO	DIA	MES	AÑO	PAIS	LOCALIDAD o PROVINCIA	NACIONALIDAD
	01	08	956	R^p.O.Del Uruguay	Depto Montevideo	Oriental-Casado

1	**OCUPACION**	Del año 963/69:Estudiaria de Soiferino y Comercio;Al año 971: UTU ,Electrotenia;Al año 974,maquinista en la empresa textil "SERVONI Y ROSSI" (Benzon y Avda. Italia);Al mes de Abril 978,desocupado; A la fecha ayudante especializado en A/M/E/E/L.-
2	**DOMICILIO**	Del año 963/77residio en Humberto Iero Pro. 4093 ;A Mayo.978,residio en el Complejo Habitacional "Millan y Lecocq" (Entrada 839 ,3er. piso Apto 302) ;hasta la fecha reside en Leonardo Olivera 4277.-

3	**CREDENCIAL CIVICA**	SERIE: B/M/A	NUMERO: 28923	Sin traslado	**DOC. de IDENT.**	1.525.937

PARA SER PRESENTADO ANTE LAS AUTORIDADES DE A.N.T.E.L.-
OBJETO DE LA TRAMITACION donde se desempeña.-

1 - Consignar con precisión lugar de trabajo o estudio los 10 últimos años.
2 - Consignar con precisión cada domicilio en los últimos 10 años.
3 - Consignar si ha tenido traslados y números anteriores.

X Carlos Bishopshan
FIRMA DEL SOLICITANTE

COMISARIA SECCIONAL 19na.

Pase a sus efectos al Departamento 3 de la D. N. I. I.

POLICIA DE MONTEVIDEO

JESUS [illegible] ROCHA SILVA
COMISARIO

D. N. I. I.-.DEPARTAMENTO Nº 3

DIA 11 MES AGO. AÑO 1978

Se hace constar que el titular de la presente solicitud registra las siguientes anotaciones en el fichero de esta Dirección

DEPARTAMENTO Nº 3

SIN ANOTACIONES

31 AGO. 1978

EL JEFE DEL DEPARTAMENTO 3

WASHINGTON DOS SANTOS AGUINAGA
SUB-COMISARIO

21-73

104639

S.I.D.
J.P.M. O y M Fórm. 05.342

Fórm. . 670

JUNTA DE COMANDANTES
EN JEFE
SERVICIO DE INFORMACION DE DEFENSA

DEPARTAMENTO	DIA	MES	AÑO
Montevideo	03	08	978

N.o 948.-ega

- SOLICITUD DE CONSTANCIA DE HABILITACION PARA CARGOS PUBLICOS -

TITULAR	APELLIDO PATERNO [redacted]	APELLIDO MATERNO [illegible]
	PRIMER NOMBRE CARLOS ALI	SEGUNDO NOMBRE ROGER
PADRE	PRIMER NOMBRE HIJO NATURAL	SEGUNDO NOMBRE
MADRE	PRIMER NOMBRE CECILIA	SEGUNDO NOMBRE

FECHA Y LUGAR DE NACIMIENTO	DIA	MES	AÑO	PAIS	LOCALIDAD o PROVINCIA	NACIONALIDAD
	10	12	957	Rep.O.Del Uruguay	Depto Montevideo	Oriental-soltero

1	**OCUPACION**	Del año 968/70:Estudiante (968/70:Escuela "Maristas" (8 de Octubre). Al año 976, en los talleres de Don "Bosco"-carpinteria;hasta el 2/11/77,changador; al 5/7/978, ACA Ltda. (Luis Batlle Berres)Nro. 4994) aprendiz; A la fecha desocupado.-
2	**DOMICILIO**	Del año 968/77:residio en la finca de la calle 21 de Setiembre 2367 Piso 3 ,Apto 14;A la fecha reside en Aldao 302.-

CREDENCIAL CIVICA	SERIE	NUMERO		DOC. de IDENT.
	A/X/A	19455	Sin traslado	1.572.045.-

PARA SER PRESENTADO ANTE LAS AUTORIDADES DE EL CONSEJO DEL NIÑO.-
OBJETO DE LA TRAMITACION para ingreso como carpintero.-

1 - Consignar con precisión, lugar de trabajo o estudio los 10 últimos años.
2 - Consignar con precisión cada domicilio en los últimos 10 años.
3 - Consignar si ha tenido traslados y números anteriores.

Carlos Rodriguez Aguiar
FIRMA DEL SOLICITANTE

COMISARIA SECCIONAL 19a

Pase a sus efectos al Departamento 3 de la D. N. I. I.

JESUS MARIA ROCHA SILVA
COMISARIO

D. N. I. I. - DEPARTAMENTO Nº 3

1 9 AGO 1978

Se hace constar que el titular de la presente solicitud registra las siguientes anotaciones en el fichero de esta Dirección.

EL JEFE DEL DEPARTAMENTO 3
WASHINGTON DOS SANTOS AGUINAGA
SUB-COMISARIO

2173

104640

S.I.D.
J.P.M. O y M Fórm. 05.342

Fórm.. 670

JUNTA DE COMANDANTES
EN JEFE
SERVICIO DE INFORMACION DE DEFENSA

DEPARTAMENTO	DIA	MES	AÑO
Montevideo	03	08	978

N.º 949.-

- SOLICITUD DE CONSTANCIA DE HABILITACION PARA CARGOS PUBLICOS -

TITULAR	APELLIDO PATERNO: PEREZ de MOLINA	APELLIDO MATERNO: CABRERA	
	PRIMER NOMBRE: MARTHA	SEGUNDO NOMBRE: EUGENIA	
PADRE	PRIMER NOMBRE: INIS	SEGUNDO NOMBRE:	
MADRE	PRIMER NOMBRE: ANGELA	SEGUNDO NOMBRE:	

FECHA Y LUGAR DE NACIMIENTO	DIA	MES	AÑO	PAIS	LOCALIDAD o PROVINCIA	NACIONALIDAD
	12	05	958	Rep.O.Del Uruguay	Depto Montevideo	Oriental-Casada

1	**OCUPACION**	El año 968/72: estudiante ((968/72: Escuela de Comercio -Idoneos para el Comercio y Secretariado Comercial); al año 974 ,laboresa; Al 977 : vendedora en la empresa "JCK y Cia" (Martin C, Martinez 1625/31); A la fecha estudia Calculo Mercantil en Instituto "Pasaro" .-
2	**DOMICILIO**	El año 968/69:residió en Santa Lucia 5469 Apto 2 ;al año 977,residió en Timote 5190 Apto 2; A la fecha reside en la finca de la calle Julian Laguno 5204.-

3	**CREDENCIAL CIVICA**	SERIE: DVB	NUMERO: 28655	Sin traslado	DOC. de IDENT.: 1.433.495

PARA SER PRESENTADO ANTE LAS AUTORIDADES DE EL MINISTERIO DE OBRAS PUBLICAS y A.F.E.
OBJETO DE LA TRAMITACION Para ingreso como empleada Administrativa.-

1 - Consignar con precisión lugar de trabajo o estudio los 10 últimos años.
2 - Consignar con precisión cada domicilio en los últimos 10 años.
3 - Consignar si ha tenido traslados y números anteriores.

X Martha P. de Molina
FIRMA DEL SOLICITANTE

COMISARIA SECCIONAL 19na

Pase a sus efectos al Departamento 3 de la D. N. I. I.

POLICIA DE MONTEVIDEO

ROCHA OLIVA
COMISARIO

D. N. I. I.-.DEPARTAMENTO Nº 3

DIA	MES	AÑO
1	AGO.	1978

Se hace constar que el titular de la presente solicitud registra las siguientes anotaciones en el fichero de esta Dirección

DEPTO. DE INFORMACIONES
N.º 3

SIN ANOTACIONES

31 AGO. 1978

JEFE DEL DEPARTAMENTO 3
WASHINGTON DOS SANTOS AGUINAGA
SUB-COMISARIO

2173

104641

S.I.D.
J.P.M. O y M Fórm. 05.342

Fórm. . 670

23/10/78 - I (A.9-4) ..PC-T T...

JUNTA DE COMANDANTES
EN JEFE
SERVICIO DE INFORMACION DE DEFENSA

DEPARTAMENTO	DIA	MES	AÑO
Montevideo	03	08	978

N.o 950.-ega

- SOLICITUD DE CONSTANCIA DE HABILITACION PARA CARGOS PUBLICOS -

	APELLIDO PATERNO	APELLIDO MATERNO
TITULAR	BUSTO	ACUÑA
	PRIMER NOMBRE	SEGUNDO NOMBRE
	EDUARDO	GASPAR
PADRE	PRIMER NOMBRE	SEGUNDO NOMBRE
	JAIME	TITO
MADRE	PRIMER NOMBRE	SEGUNDO NOMBRE
	MARIA	TERESA

FECHA Y LUGAR DE NACIMIENTO	DIA	MES	AÑO	PAIS	LOCALIDAD o PROVINCIA	NACIONALIDAD
	22	05	941	Rep. O. Del Uruguay	Depto Montevideo	Oriental-casado

1	OCUPACION	Del año 966/a la fecha auxiliar 2do en la Corte Electoral.-
2	DOMICILIO	Del año 968/74 residió en Cañaderos 4360 ¡Hasta la fecha reside en la calle Pintos Cardoiro 5333.-

3	CREDENCIAL CIVICA	SERIE B/Z/B	NUMERO 30156	Sin traslado	DOC. de IDENT.	921.155

PARA SER PRESENTADO ANTE LAS AUTORIDADES DE LA CORTE ELECTORAL
OBJETO DE LA TRAMITACION donde se desempeña.-

1 - Consignar con precisión lugar de trabajo o estudio los 10 últimos años.
2 - Consignar con precisión cada domicilio en los últimos 10 años.
3 - Consignar si ha tenido traslados y números anteriores.

X
FIRMA DEL SOLICITANTE

COMISARIA SECCIONAL 19a

COMISARIO :

Pase a sus efectos al Departamento 3 de la D. N. I. I.

JESUS MARIA BOBA SILVA
COMISARIO

D. N. I. I. - DEPARTAMENTO Nº 3

DIA 11 MES AGO. AÑO 1978

Se hace constar que el titular de la presente solicitud registra las siguientes anotaciones en el fichero de esta Dirección

SIN ANOTACIONES

31 AGO. 1978

EL JEFE DEL DEPARTAMENTO 3

WASHINGTON DOS SANTOS AGUINAGA
SUB - COMISARIO

Nº 2173

104642

S.I.D.
J.P.M. O y M Fórm. 05.342

Fórm. . 670

JUNTA DE COMANDANTES
EN JEFE
SERVICIO DE INFORMACION DE DEFENSA

28/8/78 F (11-9-B) R.T.T

DEPARTAMENTO	DIA	MES	AÑO
Montevideo	03	08	978

N.o 951.-egu

- SOLICITUD DE CONSTANCIA DE HABILITACION PARA CARGOS PUBLICOS -

TITULAR	APELLIDO PATERNO: GAROIA	APELLIDO MATERNO: SOBRERA
	PRIMER NOMBRE: BRILDA	SEGUNDO NOMBRE: ELE'A.-
PADRE	PRIMER NOMBRE: FRANCISCO	SEGUNDO NOMBRE: SECUNDINO
MADRE	PRIMER NOMBRE: ELENA	SEGUNDO NOMBRE: ISABEL

FECHA Y LUGAR DE NACIMIENTO	DIA	MES	AÑO	PAIS	LOCALIDAD o PROVINCIA	NACIONALIDAD
	0[illegible]	01	945	Rep.O.Del Uruguay	Dpto de Durazno	Oriental-Soltera

1	**OCUPACION**	Del año 968/a la fecha, empleada Administrativa en el Consejo Nacional de Subsistencias -
2	**DOMICILIO**	Del año 968 a la fecha reside en la finca de la calle Antonio Zubillaga Nro. 552.-

		SERIE	NUMERO			
3	CEDENCIAL CIVICA	[illegible]	18179	Sin traslado	DOC. de IDENT.	1.326.258

PARA SER PRESENTADO ANTE LAS AUTORIDADES DE L CONSEJO NACIONAL DE SUBSITENCIAS.-
OBJETO DE LA TRAMITACION donde se desempeña.-

1 - Consignar con precisión lugar de trabajo o estudio los 10 últimos años.
2 - Consignar con precisión cada domicilio en los últimos 10 años.
3 - Consignar si ha tenido traslados y números anteriores.

X [signature]
FIRMA DEL SOLICITANTE

COMISARIA SECCIONAL 19na.

POLICIA DE MONTEVIDEO COMISARIA 19

Pase a sus efectos al Departamento 3 de la D. N. I. I.

JESUS MARIA ROCHA SILVA
COMISARIO

D. N. I. I.- DEPARTAMENTO Nº 3

DIA 11 MES AGO. AÑO 1978

Se hace constar que el titular de la presente solicitud registra las siguientes anotaciones en el fichero de esta Dirección

DIRECCION NACIONAL DE INFORMACIONES E INTELIGENCIA POLICIA Y ASUNTOS POLITICOS Nº. 3

SIN ANOTACIONES

31 AGO. 1978 EL JEFE DEL DEPARTAMENTO 3

WASHINGTON DOS SANTOS AGUINAGA
SUB-COMISARIO

2173

104643

S.I.D.
J.P.M. O y M Fórm. 05.342

Fórm. . 670

JUNTA DE COMANDANTES
EN JEFE
SERVICIO DE INFORMACION DE DEFENSA

DEPARTAMENTO	DIA	MES	AÑO
Montevideo	03	08	978

N.o 952.-ega

- SOLICITUD DE CONSTANCIA DE HABILITACION PARA CARGOS PUBLICOS -

TITULAR	APELLIDO PATERNO: SALVAGIO	APELLIDO MATERNO: RODRIGUEZ
	PRIMER NOMBRE: HUGO	SEGUNDO NOMBRE: HUMBERTO
PADRE	PRIMER NOMBRE: WASHINGTON	SEGUNDO NOMBRE:
MADRE	PRIMER NOMBRE: RAMONA	SEGUNDO NOMBRE:

FECHA Y LUGAR DE NACIMIENTO	DIA	MES	AÑO	PAIS	LOCALIDAD o PROVINCIA	NACIONALIDAD
	30	10	955	R.p.O.del Uruguay	Depto Montevideo	Oriental-Soltero

1	**OCUPACION**	Del año 968/73:Liceo "Colegio Pío" (Año 73 en el Liceo 23);Año 974, estudió algunos meses en Cgio "Sagrada Flia";A Enero 77,obrero en fca textil "La Mundial" ;hasta la fecha en "LTEMIT" peón practico.- Del año 974 jugador de pelota profesional.-
2	**DOMICILIO**	Del año 968 a la fecha reside en la finca de la calle Carapegua 5089

3	CREDENCIAL CIVICA	SERIE	NUMERO		DOC. de IDENT.
		BZA	28052	Sin traslado	1.367.539

PARA SER PRESENTADO ANTE LAS AUTORIDADES DE A/F/E.- y UNIVERSIDAD DE LA REPUBLICA
OBJETO DE LA TRAMITACION para ingreso como control reloj. (Empleado Adm.)

1 - Consignar con precisión lugar de trabajo o estudio los 10 últimos años.
2 - Consignar con precisión cada domicilio en los últimos 10 años.
3 - Consignar si ha tenido traslados y números anteriores.

FIRMA DEL SOLICITANTE

COMISARIA SECCIONAL 19a.

COMISARIO

Pase a sus efectos al Departamento 3 de la D. N. I. I.

JESUS [illegible] SILVA
COMISARIO

D. N. I. I.-. DEPARTAMENTO Nº 3

1 1 AGO. 1978

Se hace constar que el titular de la presente solicitud registra las siguientes anotaciones en el fichero de esta Dirección

SIN ANOTACIONES

31 AGO. 1978

EL JEFE DEL DEPARTAMENTO 3

WASHINGTON DOS SANTOS AGUINAGA
SUB-COMISARIO

104644

2173

S.I.D.
J.P.M. O y M Fórm. 05.342

Fórm.. 670

JUNTA DE COMANDANTES
EN JEFE
SERVICIO DE INFORMACION DE DEFENSA

DEPARTAMENTO	DIA	MES	AÑO
Montevideo	04	08	978

N.o 953.-ega

- SOLICITUD DE CONSTANCIA DE HABILITACION PARA CARGOS PUBLICOS -

TITULAR	APELLIDO PATERNO [illegible]	APELLIDO MATERNO [illegible]	
	PRIMER NOMBRE MARIA	SEGUNDO NOMBRE del C[illegible]	
PADRE	PRIMER NOMBRE [illegible] (Fdo)	SEGUNDO NOMBRE [illegible]	
MADRE	PRIMER NOMBRE [illegible]	SEGUNDO NOMBRE	

FECHA Y LUGAR DE NACIMIENTO	DIA	MES	AÑO	PAIS	LOCALIDAD o PROVINCIA	NACIONALIDAD
	12	07	957	Rep. O. Del Uruguay	Depto Montevideo	Oriental-Soltero

1	**OCUPACION**	Del año 968/69: Escuela "San Jose de la Prevvidencia"; al año 973, Liceo en el mismo local; Al año 975, preparatorio de Ciencias Economicas en el Instituto "Juan XXIII" ;A la fecha ,recepcionista en Manzanares (Cordal y Abreu).-
2	**DOMICILIO**	Del año 968 a la fecha reside en la finca de la calle Laureles Nro.- 527.-

3	**CREDENCIAL CIVICA**	SERIE D/V/A	NUMERO 28493	Sin traslado	**DOC. de IDENT.**	1.511.065

PARA SER PRESENTADO ANTE LAS AUTORIDADES DE LA UNIVERSIDAD DEL TRABAJO.-
OBJETO DE LA TRAMITACION Ingreso como empleada administrativo.-

1 - Consignar con precisión lugar de trabajo o estudio los 10 últimos años.
2 - Consignar con precisión cada domicilio en los últimos 10 años.
3 - Consignar si ha tenido traslados y números anteriores.

FIRMA DEL SOLICITANTE

COMISARIA SECCIONAL 19na

POLICIA DE MONTEVIDEO COMISARIA SECCIONAL 19

COMISARIO

JESUS [illegible] RODRIGUEZ

COMISARIO

Pase a sus efectos al Departamento 3 de la D. N. I. I.

D. N. I. I.-.DEPARTAMENTO Nº 3

DIA	MES	AÑO
11	AGO.	1978

Se hace constar que el titular de la presente solicitud registra las siguientes anotaciones en el fichero de esta Dirección

DEPARTAMENTO Nº. 3

SIN ANOTACIONES

31 AGO. 1978

JEFE DEL DEPARTAMENTO 3
WASHINGTON DOS SANTOS AGUINAGA
923 [illegible]

104645

2173

S.I.D.
J.P.M. O y M Fórm. 05.342

Fórm.. 670

JUNTA DE COMANDANTES
EN JEFE
SERVICIO DE INFORMACION DE DEFENSA

DEPARTAMENTO	DIA	MES	AÑO
Montevideo	04	08	978

N.o 954.-ega

- SOLICITUD DE CONSTANCIA DE HABILITACION PARA CARGOS PUBLICOS -

TITULAR	APELLIDO PATERNO [illegible]	APELLIDO MATERNO [illegible]
	PRIMER NOMBRE LUIS	SEGUNDO NOMBRE [illegible]
PADRE	PRIMER NOMBRE [illegible]	SEGUNDO NOMBRE [illegible]
MADRE	PRIMER NOMBRE [illegible]	SEGUNDO NOMBRE [illegible]

FECHA Y LUGAR DE NACIMIENTO	DIA	MES	AÑO	PAIS	LOCALIDAD o PROVINCIA	NACIONALIDAD
	29	10	956	R.O.Del Uruguay	Depto Canelones	Oriental-Soltero

1 OCUPACION: Del año (968/a la fecha, estudiante (968/Escuela 131;Al año 973,Colegio Inmaculada Concepcion de Varones" ;Año 974,Prep.de Ingeniería;Hasta la fecha en la Escuela de la Construcción,Ayudante de Arquitecto).-

2 DOMICILIO: Del año 968/70Residio en Edificios "Lomaro" Piso 5to. Apto 502;Hasta la fecha reside en la calle Córdoba Nro. 782.-

3 CREDENCIAL CIVICA	SERIE	NUMERO		DOC. de IDENT.
	A/V/A	27873	Sin traslado	1.453.684

PARA SER PRESENTADO ANTE LAS AUTORIDADES DE LA INTENDENCIA MUNICIPAL DE MONTEVIDEO
OBJETO DE LA TRAMITACION Ingreso como ayudante de Arquitecto.-

1 - Consignar con precisión lugar de trabajo o estudio los 10 últimos años.
2 - Consignar con precisión cada domicilio en los últimos 10 años.
3 - Consignar si ha tenido traslados y números anteriores.

POLICIA DE MONTEVIDEO SECCION 19

FIRMA DEL SOLICITANTE

COMISARIA SECCIONAL 19na.

COMISARIO

Pase a sus efectos al Departamento 3 de la D. N. I. I.

JESUS MARIA ROCHA SILVA
COMISARIO

D. N. I. I.-.DEPARTAMENTO Nº 3

11 AGO. 1978

Se hace constar que el titular de la presente solicitud registra las siguientes anotaciones en el fichero de esta Dirección

SIN ANOTACIONES

31 AGO. 1978

EL JEFE DEL DEPARTAMENTO 3

WASHINGTON ROBERTS AGUINAGA
SUB-COMISARIO

104646

2173

S.I.D.
J.P.M. O y M Fórm. 05.342

Fórm.. 670

JUNTA DE COMANDANTES
EN JEFE
SERVICIO DE INFORMACION DE DEFENSA

DEPARTAMENTO	DIA	MES	AÑO
Montevideo	04	08	978

P.C.T.T.
N.o 955.-sga

- SOLICITUD DE CONSTANCIA DE HABILITACION PARA CARGOS PUBLICOS -

TITULAR	APELLIDO PATERNO: OLIVERA		APELLIDO MATERNO: FERNANDEZ
	PRIMER NOMBRE: V NELLY		SEGUNDO NOMBRE: NELBA
PADRE	PRIMER NOMBRE: JUAN		SEGUNDO NOMBRE: ANGEL
MADRE	PRIMER NOMBRE: AMANDA (Fda)		SEGUNDO NOMBRE:

FECHA Y LUGAR DE NACIMIENTO	DIA	MES	AÑO	PAIS	LOCALIDAD o PROVINCIA	NACIONALIDAD
	14	07	935	Rep.O.Del Uruguay	Depto Montevideo	Oriental-soltero

1	**OCUPACION**	Del año 968/70 elaboradora de cerda para "HERMAN WEIMAN" sito en la calle Cunapirú y Arenal Gde. Hasta la fecha tejedora para el registro de tejedores a mano sita en la calle 20 de Setiembre 2545.-
2	**DOMICILIO**	Del año 1968 a la fecha reside en la finca de la calle Montero Vidaurreta 515.-

		SERIE	NUMERO		DOC. de IDENT.
3	CEDENCIAL CIVICA	B/U/D	13.724	Sin traslado	1.019.142.-

PARA SER PRESENTADO ANTE LAS AUTORIDADES DE La COMAE.-
OBJETO DE LA TRAMITACION para ingreso como auxiliar de Servicio.-

1 - Consignar con precisión lugar de trabajo o estudio los 10 últimos años.
2 - Consignar con precisión cada domicilio en los últimos 10 años.
3 - Consignar si ha tenido traslados y números anteriores.

POLICIA DE MONTEVIDEO 1ª

Welby Olivera
FIRMA DEL SOLICITANTE

COMISARIA SECCIONAL 19na

COMISARIO : Juan Carlos ROCHA SILVA
COMISARIO

Pase a sus efectos al Departamento 3 de la D. N. I. I.

D. N. I. I.-.DEPARTAMENTO Nº 3

11 AGO. 1978

Se hace constar que el titular de la presente solicitud registra las siguientes anotaciones en el fichero de esta Dirección

DEPARTAMENTO N°. 3

SIN ANOTACIONES

31 AGO. 1978

EL JEFE DEL DEPARTAMENTO 3

WASHINGTON DOS SANTOS AGUIAGA
SUB COMISARIO

104647

2173

S.I.D.
J.P.M. O y M Fórm. 05.342

Fórm. . 670

JUNTA DE COMANDANTES
EN JEFE
SERVICIO DE INFORMACION DE DEFENSA

DEPARTAMENTO	DIA	MES	AÑO
Montevideo	04	08	978

N.º 956.-ega-

- SOLICITUD DE CONSTANCIA DE HABILITACION PARA CARGOS PUBLICOS -

	APELLIDO PATERNO	APELLIDO MATERNO
TITULAR	MARQUEZ	MOSQUEIRA
	PRIMER NOMBRE	SEGUNDO NOMBRE
	MARY	GRACIELA
PADRE	PRIMER NOMBRE: JULIO	SEGUNDO NOMBRE: CESAR
MADRE	PRIMER NOMBRE: TERESA (Fda)	SEGUNDO NOMBRE: MARIA

FECHA Y LUGAR DE NACIMIENTO	DIA	MES	AÑO	PAIS	LOCALIDAD o PROVINCIA	NACIONALIDAD
	17	01	958	Dep.O.Del Uruguay	Depto de C.Largo	Oriental.-Soltera

1	OCUPACION	Del año 968/69:Escuela Nro. 2 (Cerro Largo-Melo);Al año 976,Liceo Departamental de Cerro Largo-Melo;Hasta la fecha ,labores.-
2	DOMICILIO	Del año 968/69:residio en la Estacion AFE (Melo-C.Largo);Hasta la fecha reside en la finca de la calle Cno. Ariel 5361.-

3	CREDENCIAL CIVICA	SERIE	NUMERO		DOC. de IDENT.
		GAO	5883	Sin traslado	60502.-

PARA SER PRESENTADO ANTE LAS AUTORIDADES DE L HOSPITAL MILITAR CENTRAL.-
OBJETO DE LA TRAMITACION para ingreso como empleada Administrativa.-

1 - Consignar con precisión lugar de trabajo o estudio los 10 últimos años.
2 - Consignar con precisión cada domicilio en los últimos 10 años.
3 - Consignar si ha tenido traslados y números anteriores.

POLICIA DE MONTEVIDEO COMISARIO

Graciela Márquez
FIRMA DEL SOLICITANTE

COMISARIA SECCIONAL 19an.

Pase a sus efectos al Departamento 3 de la D. N. I. I.

JESUS MARIA ROCA SILVA
COMISARIO

D. N. I. - DEPARTAMENTO Nº 3

DIA	MES	AÑO
11 AGO.		1978

Se hace constar que el titular de la presente solicitud registra las siguientes anotaciones en el fichero de esta Dirección

SIN ANOTACIONES

JEF CERRO LARGO CARECE

31 AGO. 1978 EL JEFE DEL DEPARTAMENTO 3

WASHINGTON [illegible] AGUINAGA
(CAPITAN)

104648

2173

S.I.D.
J.P.M. O y M Fórm. 05.342

Fórm. 670

JUNTA DE COMANDANTES
EN JEFE
SERVICIO DE INFORMACION DE DEFENSA

DEPARTAMENTO	DIA	MES	AÑO
Montevideo	04	08	978

N.o 957.-ega.-

- SOLICITUD DE CONSTANCIA DE HABILITACION PARA CARGOS PUBLICOS -

TITULAR	APELLIDO PATERNO	APELLIDO MATERNO: de la CRUZ
	PRIMER NOMBRE: JORGE	SEGUNDO NOMBRE: CARLOS
PADRE	PRIMER NOMBRE: HIJO NATURAL	SEGUNDO NOMBRE
MADRE	PRIMER NOMBRE: IRIS	SEGUNDO NOMBRE

FECHA Y LUGAR DE NACIMIENTO	DIA	MES	AÑO	PAIS	LOCALIDAD o PROVINCIA	NACIONALIDAD
	05	09	957	Rep.O.Del Uruguay	Depto Montevideo	Oriental-Soltero

1	**OCUPACION**	Del año 968/75 estudiante (968/70 Escuela Nro. 110 Al año 975 UTU - Carpintería) Hasta fines de 977 carpintero en la Carpintería de "Obda Blanca" sita en Islas Canarias y Benito Alvarez ; A la fecha, carpintero en A/F/E.-
2	**DOMICILIO**	Del año 968 a la fecha residido en la finca de la calle Antonio Maria Marquez Nro. 5277 .-

3	**CREDENCIAL CIVICA**	SERIE: B/2/A	NUMERO: 27018	Sin traslado (27018)	DOC. de IDENT.	1.498.351

PARA SER PRESENTADO ANTE LAS AUTORIDADES DE A .F.E.-
OBJETO DE LA TRAMITACION donde se consulta.-

1 - Consignar con precisión lugar de trabajo o estudio los 10 últimos años.
2 - Consignar con precisión cada domicilio en los últimos 10 años.
3 - Consignar si ha tenido traslados y números anteriores.

POLICIA DE MONTEVIDEO SECCIONAL

X Jorge C. de la Cruz
FIRMA DEL SOLICITANTE

COMISARIA SECCIONAL 19na.

COMISARIO :

Pase a sus efectos al Departamento 3 de la D.N.I.I.

JESUS MARIA SOSA SILVA
COMISARIO

D. N. I. I.-.DEPARTAMENTO Nº 3

DIA	MES	AÑO
31	AGO.	

Se hace constar que el titular de la presente solicitud registra las siguientes anotaciones en el fichero de esta Dirección

SIN ANOTACIONES

31 AGO. 1978

EL JEFE DEL DEPARTAMENTO 3

WASHINGTON DOS SANTOS AGUINAGA
SUB-COMISARIO

104649

2173

S.I.D.
J.P.M. O y M Fórm. 05.342

Fórm.. 670

JUNTA DE COMANDANTES
EN JEFE
SERVICIO DE INFORMACION DE DEFENSA

DEPARTAMENTO	DIA	MES	AÑO
Montevideo	08	08	978

N.o 958.-ega

- SOLICITUD DE CONSTANCIA DE HABILITACION PARA CARGOS PUBLICOS -

TITULAR	APELLIDO PATERNO: LAVIEJA	APELLIDO MATERNO: PEREIRA
	PRIMER NOMBRE: MARIA	SEGUNDO NOMBRE: LUISA
PADRE	PRIMER NOMBRE: ELDIRIO	SEGUNDO NOMBRE:
MADRE	PRIMER NOMBRE: ODULIA	SEGUNDO NOMBRE: AMADA

FECHA Y LUGAR DE NACIMIENTO	DIA	MES	AÑO	PAIS	LOCALIDAD o PROVINCIA	NACIONALIDAD
	21	02	954	Rep.O.Del Uruguay	Depto de Rocha	Oriental-Soltera

1	OCUPACION	Del año 968/76:Laboreo;Año 977,trbajó en la mueblería "Navarro" (Agraciada y Tembeté); Hasta la fecha en la pescadería "ACERS.A." (Destajista dom:Rambla Baltasar Brum Nro. 3653.-
2	DOMICILIO	Del año 968:71:residió en Laguna de Rocha (Chuy-)s/Nº esquina ruta interbalnearia ;Al año 975,residió en La Boyada 3862 (Mdeo); A la fecha reside en la finca de la calle Yañez Pinzón Nro. 3862 Apto 2.-

		SERIE	NUMERO		DOC. de IDENT.
3	CREDENCIAL CIVICA	B/U/A	16189	Sin traslado	1.587.879.-

PARA SER PRESENTADO ANTE LAS AUTORIDADES DE L COMANDO GENERAL DEL EJERCITO .-
OBJETO DE LA TRAMITACION para ingreso como soldado.-

1 - Consignar con precisión lugar de trabajo o estudio los 10 últimos años.
2 - Consignar con precisión cada domicilio en los últimos 10 años.
3 - Consignar si ha tenido traslados y números anteriores.

X
FIRMA DEL SOLICITANTE

COMISARIA SECCIONAL 19na

COMISARIO :

Pase a sus efectos al Departamento 3 de la D. N. I. I.

JESUS MARIA ROCHA SILVA
COMISARIO

D. N. I. I. DEPARTAMENTO Nº 3

DIA	MES	AÑO
31	AGO.	1978

Se hace constar que el titular de la presente solicitud registra las siguientes anotaciones en el fichero de esta Dirección

SIN ANOTACIONES

JEF ROCHA CARLOS

31 AGO. 1978

EL JEFE DEL DEPARTAMENTO 3
WASHINGTON [illegible] AGUINAGA
[illegible]

104650

Nº 2173

S.I.D.
J.P.M. O y M Fórm. 05.342

Fórm.. 670

93|1015 ≠ (129-6). 72-T.T.

JUNTA DE COMANDANTES
EN JEFE
SERVICIO DE INFORMACION DE DEFENSA

DEPARTAMENTO	DIA	MES	AÑO
Montevideo	08	08	978

N.º 959.-ogu

- SOLICITUD DE CONSTANCIA DE HABILITACION PARA CARGOS PUBLICOS -

TITULAR	APELLIDO PATERNO: PEREIRA	APELLIDO MATERNO: MELO
	PRIMER NOMBRE: ANA G-AN-	SEGUNDO NOMBRE: MARIA AN-
PADRE	PRIMER NOMBRE: ROGELIO	SEGUNDO NOMBRE: ----------
MADRE	PRIMER NOMBRE: ADELA	SEGUNDO NOMBRE: ----------

FECHA Y LUGAR DE NACIMIENTO	DIA	MES	AÑO	PAIS	LOCALIDAD o PROVINCIA	NACIONALIDAD
	28	09	956	Rep. O. Del Uruguay	Depto Motevideo	Oriental-Soltera

1	**OCUPACION**	Del año 968/Mayo 978: Estudiante (968/71: Liceo "Inmaculada Concepcion " al año 974, prep. de Derecho; Año 975, enfermeria en "Carlos Nery", Año 976, labores; A mayo de este año, Universidad de la República (Sociología).-
2	**DOMICILIO**	Del año 968/75: residió en Cno. Fortín 6307; Al año 976, residió en el "Parque Posadas" (Agustín Velazquez 3972, Piso 10, Apto 13, Torre 6) A la fecha reside en la calle Vicente Yañez Pinzon Nro. 3872.-
3	**CREDENCIAL CIVICA**	SERIE: B/V/B — NUMERO: 28979 — Sin traslado — **DOC. de IDENT.** 1.441.736.-

PARA SER PRESENTADO ANTE LAS AUTORIDADES DE L COMANDO GENERAL DEL EJERCITO
OBJETO DE LA TRAMITACION para ingreso como Policia Militar Femenina.-

1 - Consignar con precisión lugar de trabajo o estudio los 10 últimos años.
2 - Consignar con precisión cada domicilio en los últimos 10 años.
3 - Consignar si ha tenido traslados y números anteriores.

X Ana María Pereira Melo
FIRMA DEL SOLICITANTE

COMISARIA SECCIONAL 19na

POLICIA DE MONTEVIDEO — COMISARIO — SECCIONAL 19

COMISARIO:
Pase a sus efectos al Departamento 3 de la D. N. I. I.

JESUS ... SILVA
COMISARIO

D. N. I. I. - DEPARTAMENTO Nº 3

DIA	MES	AÑO
11	AGO.	1978

Se hace constar que el titular de la presente solicitud registra las siguientes anotaciones en el fichero de esta Dirección

SIN ANOTACIONES

31 AGO. 1978

EL JEFE DEL DEPARTAMENTO 3
WASHINGTON DOS SANTOS AGUINAGA
SUB - COMISARIO

104651

2173

S.I.D.
J.P.M. O y M Fórm. 05.342

Fórm. 670

JUNTA DE COMANDANTES
EN JEFE
SERVICIO DE INFORMACION DE DEFENSA

DEPARTAMENTO	DIA	MES	AÑO
Montevideo	08	08	978

N.o 960.-ago-

- SOLICITUD DE CONSTANCIA DE HABILITACION PARA CARGOS PUBLICOS -

TITULAR	APELLIDO PATERNO: FARUOLO	APELLIDO MATERNO: SUAREZ
	PRIMER NOMBRE: NORA	SEGUNDO NOMBRE: ROSA
PADRE	PRIMER NOMBRE: DOMINGO	SEGUNDO NOMBRE: ----------
MADRE	PRIMER NOMBRE: BLANCA	SEGUNDO NOMBRE: ----------

FECHA Y LUGAR DE NACIMIENTO	DIA	MES	AÑO	PAIS	LOCALIDAD o PROVINCIA	NACIONALIDAD
	12	07	954	Rep.O.Del Uruguay	Depto Montevideo	Oriental-Soltera

1	**OCUPACION**	Del año 968/a la fecha estudiante (968/73:Liceo y Prep. de Abogacia en el Liceo Nro. 6;a la fecha en la Facultad de Derecho).Del año 977 estudia en la Esc.Universitaria de Bibliotecología ;de J 1.978 a la fecha,empleada administrativa, en Biblioteca Nacional.-
2	**DOMICILIO**	Del año 968 a la fecha reside en la finca de la calle Carlos M.Arte Herrera Nro. 894 bis.-

3	**CREDENCIAL CIVICA**	SERIE: B/V/A	NUMERO: 27731	Sin traslado	DOC. de IDENT.	1.332.985

PARA SER PRESENTADO ANTE LAS AUTORIDADES DE LA BIBLIOTECA NACIONAL
OBJETO DE LA TRAMITACION para presentarlo donde se desempeña.-

1 - Consignar con precisión lugar de trabajo o estudio los 10 últimos años.
2 - Consignar con precisión cada domicilio en los últimos 10 años.
3 - Consignar si ha tenido traslados y números anteriores.

X Nora Faruolo
FIRMA DEL SOLICITANTE

COMISARIA SECCIONAL 19na.-

POLICIA DE MONTEVIDEO SECCIONAL 19

COMISARIO:

Pase a sus efectos al Departamento de la D. N. I. I.

JESUS [illegible] SILVA
COMISARIO

D. N. I. I.-.DEPARTAMENTO Nº 3

1 DIA | 11 AGO. MES | 978 AÑO

Se hace constar que el titular de la presente solicitud registra las siguientes anotaciones en el fichero de esta Dirección

DIRECCION ESPECIAL DE IDENTIFICACION Y ARCHIVO DEPARTAMENTO Nº 3

SIN ANOTACIONES

31 AGO. 1978 EL JEFE DEL DEPARTAMENTO 3

WASHINGTON DOS SANTOS AGUINAGA
CRIO - COMISARIO

104652

2173

S.I.D.
J.P.M. O y M Fórm. 05.342

Fórm.. 670

JUNTA DE COMANDANTES
EN JEFE
SERVICIO DE INFORMACION DE DEFENSA

DEPARTAMENTO	DIA	MES	AÑO	
Montevideo	06	08	978	N.0961-oga,-

- SOLICITUD DE CONSTANCIA DE HABILITACION PARA CARGOS PUBLICOS -

TITULAR	APELLIDO PATERNO: MUÑOZ	APELLIDO MATERNO: CAPELO
	PRIMER NOMBRE: DANIEL (AN)	SEGUNDO NOMBRE: JULIO
PADRE	PRIMER NOMBRE: JULIO	SEGUNDO NOMBRE: CESAR
MADRE	PRIMER NOMBRE: MIRTA	SEGUNDO NOMBRE: LOR...

FECHA Y LUGAR DE NACIMIENTO	DIA	MES	AÑO	PAIS	LOCALIDAD o PROVINCIA	NACIONALIDAD
	9	10	959	Rep.O.Del Uruguay	Depto Montevideo	Oriental-soltero

1	OCUPACION	~~Del año 968/71:Esc.Pro. 08;hasta la fecha UTU-electrotecnia;Del día 9~~ de Nov.976,a la fecha, oficial electricista en ANCAP.-
2	DOMICILIO	~~Del año 968/74:residió en Ramon y Cajal 2557 Apto 11;Hasta la fecha~~ reside en la calle Eduardo Raíz 1812 ,-

	SERIE	NUMERO			
3 CREDENCIAL CIVICA	B/K/A	27516	Sin traslado	DOC. de IDENT.	1.646.653

PARA SER PRESENTADO ANTE LAS AUTORIDADES DE: A/F/C/A/P.
OBJETO DE LA TRAMITACION: para presentarlo donde se desempeña.-

1 - Consignar con precisión lugar de trabajo o estudio los 10 últimos años.
2 - Consignar con precisión cada domicilio en los últimos 10 años.
3 - Consignar si ha tenido traslados y números anteriores.

X [firma]
FIRMA DEL SOLICITANTE

COMISARIA SECCIONAL 19na.-

POLICIA DE MONTEVIDEO — COMISARIO — SECCIONAL 19a.

Pase a sus efectos al Departamento 3 de la D. N. I. I.

JESUS MARIA ROCHA SILVA
COMISARIO

D. N. I. I. - DEPARTAMENTO Nº 3

DIA	MES	AÑO
11	AGO.	1978

Se hace constar que el titular de la presente solicitud registra las siguientes an iones en el ... de esta Dirección

DEPARTAMENTO Nº. 3

SIN ANOTACIONES

31 AGO. 1978

EL JEFE DEL DEPARTAMENTO 3
WASHINGTON DOS SANTOS AGUINAGA
SUB-COMISARIO

104653

2173

S.I.D.
J.P.M. O y M Fórm. 05.342

Fórm.. 670

JUNTA DE COMANDANTES
EN JEFE
SERVICIO DE INFORMACION DE DEFENSA

DEPARTAMENTO	DIA	MES	AÑO
Montevideo	08	08	978

N.o 962.-ega

- SOLICITUD DE CONSTANCIA DE HABILITACION PARA CARGOS PUBLICOS -

	APELLIDO PATERNO	APELLIDO MATERNO
TITULAR	ESTHER de DE LEON	CASSOLI
	PRIMER NOMBRE	SEGUNDO NOMBRE
	ESTRELLA	DIAMANTINA
PADRE	PRIMER NOMBRE	SEGUNDO NOMBRE
	ANTONIO	----------
MADRE	PRIMER NOMBRE	SEGUNDO NOMBRE
	DELICIA (Fda)	----------

FECHA Y LUGAR DE NACIMIENTO	DIA	MES	AÑO	PAIS	LOCALIDAD o PROVINCIA	NACIONALIDAD
	20	04	938	Rep.O.Del Uruguay	Depto Montevideo	Oriental-casada-

1	**OCUPACION**	Del año 968/69: patinaje sobre el hielo en el Circo "Tiani" por Brasil; Año 970/1:labores; Al año 977, en la Cia "Ricardo Roca" CIRCO ROLAND" ;(Bolivia ,Arg.Perú Ecuador y otros países) en patinaje sobre el hielo; De Abril 977/Marz.978:en Cart. "VISTAL", maquinista; A la fe cha en Cart."Alaska" como maquinista.-
2	**DOMICILIO**	Del año 1968 a la fecha reside en la calle Carlos de la Vega 4671 entre Gowland y Adolfo Vaillant.-

		SERIE	NUMERO		DOC. de IDENT.
3	CEDENCIAL CIVICA	BVA	16644	Sin traslado	861.777.-

PARA SER PRESENTADO ANTE LAS AUTORIDADES DE MINISTERIO DE EDUCACION Y CULTURA.-
OBJETO DE LA TRAMITACION para ofrecer un cafe Concert.-

1 - Consignar con precisión lugar de trabajo o estudio los 10 últimos años.
2 - Consignar con precisión cada domicilio en los últimos 10 años.
3 - Consignar si ha tenido traslados y números anteriores.

X Estrella Diamantina de De Leon.
FIRMA DEL SOLICITANTE

COMISARIA SECCIONAL 19na.-

POLICIA DE MONTEVIDEO SECCIONAL 19na.

COMISARIO :

JEFE
COMISARIO

Pase a sus efectos al Departamento 3 de la D. N. I. I.

D. N. I. I.-.DEPARTAMENTO Nº 3

11 AGO. 1978

Se hace constar que el titular de la presente solicitud registra las siguientes ano ones en el fichero de esta Dirección

Nº. 3

SIN ANOTACIONES

31 AGO. 1978

EL JEFE DEL DEPARTAMENTO 3

WASHINGTON LUIS GRANDO ACOSTA
ESPECIALISTA

104654

2173

S.I.D.
J.P.M. O y M Fórm. 05.342

Fórm.. 670

JUNTA DE COMANDANTES
EN JEFE
SERVICIO DE INFORMACION DE DEFENSA

DEPARTAMENTO	DIA	MES	AÑO
Montevideo	08	08	978

N.º 965.-ega

- SOLICITUD DE CONSTANCIA DE HABILITACION PARA CARGOS PUBLICOS -

TITULAR	APELLIDO PATERNO: GUTIERREZ de FRANZZINI + 9	APELLIDO MATERNO: COLLAZO
	PRIMER NOMBRE: TERESITA	SEGUNDO NOMBRE:
PADRE	PRIMER NOMBRE: CARLOS	SEGUNDO NOMBRE: PEDRO
MADRE	PRIMER NOMBRE: ANGELA	SEGUNDO NOMBRE:

FECHA Y LUGAR DE NACIMIENTO	DIA	MES	AÑO	PAIS	LOCALIDAD o PROVINCIA	NACIONALIDAD
	28	02	935	Rep. O. Del Uruguay	Depto Montevideo	Oriental-casada

1	**OCUPACION**	Del año 968/a la fecha ,sección Playa en el Frigorifico Nacional.-
2	**DOMICILIO**	Del año 960 a la fecha reside en la calle Maginiro Pro. 4541.-

3	**CREDENCIAL CIVICA**	SERIE: EVA	NUMERO: 13119	Sin traslado	**DOC. de IDENT.**	964.113

PARA SER PRESENTADO ANTE LAS AUTORIDADES DE: L BANCO DE PREVISION SOCIAL
OBJETO DE LA TRAMITACION: para ingreso como auxiliar de Servicio .-

1 - Consignar con precisión lugar de trabajo o estudio los 10 últimos años.
2 - Consignar con precisión cada domicilio en los últimos 10 años.
3 - Consignar si ha tenido traslados y números anteriores.

X Teresita Monto
FIRMA DEL SOLICITANTE

COMISARIA SECCIONAL 19na.

POLICIA DE MONTEVIDEO SECCIONAL 19na.

COMISARIO :

Pase a sus efectos al Departamento 3 de la D. N. I. I.

COMISARIO

D. N. I. I.-. DEPARTAMENTO Nº 3

DIA 11 AGO. 1978

Se hace constar que el titular de la presente solicitud registra las siguientes anotaciones en el fichero de esta Dirección

DIRECCION DE INVESTIGACION DEPARTAMENTO Nº 3

SIN ANOTACIONES

DIA 11 AGO. 1978

EL JEFE DEL DEPARTAMENTO 3

WASHINGTON DOS SANTOS AGUINAGA
SUB - COMISARIO

104655

2173

S.I.D.
J.P.M. O y M Fórm. 05.342

Fórm. . 670

JUNTA DE COMANDANTES
EN JEFE
SERVICIO DE INFORMACION DE DEFENSA

DEPARTAMENTO	DIA	MES	AÑO
Montevideo	08	08	978

N.O 966.-ega

- SOLICITUD DE CONSTANCIA DE HABILITACION PARA CARGOS PUBLICOS -

	APELLIDO PATERNO	APELLIDO MATERNO
TITULAR	MAQUEIRA +	CASTRO
	PRIMER NOMBRE	SEGUNDO NOMBRE
	WASHINGTON	BELTRAN
PADRE	PRIMER NOMBRE	SEGUNDO NOMBRE
	PEDRO	[illegible]
MADRE	PRIMER NOMBRE	SEGUNDO NOMBRE
	MARIA	ELSA

FECHA Y LUGAR DE NACIMIENTO	DIA	MES	AÑO	PAIS	LOCALIDAD o PROVINCIA	NACIONALIDAD
	26	10	944	Rep.O.Del Uruguay	Depto Montevideo	Oriental-casado

1	OCUPACION	Del año 966/hasta la fecha,pobn en el Ministerio de Agricultura y Pesca.-
2	DOMICILIO	Del año 968/75:residió en Pintos Carneiro 5555;a la fecha reside en Andes.Marquez 5612.Apto 1.-

		SERIE	NUMERO			
3	CREDENCIAL CIVICA	BMJ.	17250	Sin traslado	DOC. de IDENT.	1.972.040

PARA SER PRESENTADO ANTE LAS AUTORIDADES DE L MINISTERIO DE AGRICULTURA Y PESCA
OBJETO DE LA TRAMITACION donde se desempeña.-

1 - Consignar con precisión lugar de trabajo o estudio los 10 últimos años.
2 - Consignar con precisión cada domicilio en los últimos 10 años.
3 - Consignar si ha tenido traslados y números anteriores.

X Washington Aguinaga
FIRMA DEL SOLICITANTE

COMISARIA SECCIONAL 19na

POLICIA DE MONTEVIDEO COMISARIA SECCIONAL 19ª

Pase a sus efectos al Departamento 3 de la D. N. I. I.

J[illegible] SILVA
COMISARIO

D. N. I. I.-.DEPARTAMENTO Nº 3

DIA 11 MES AGO. AÑO 1978

Se hace constar que el titular de la presente solicitud registra las siguientes anotaciones en el fichero de esta Dirección

DEPARTAMENTO Nº. 3

SIN ANOTACIONES

31 AGO. 1978

EL JEFE DEL DEPARTAMENTO 3
WASHINGTON DOS SANTOS AGUINAGA
SUB-COMISARIO

104656

2173

S.I.D.
J.P.M. O y M Fórm. 05.342

Fórm.. 670

F-77 4-10-78

JUNTA DE COMANDANTES
EN JEFE
SERVICIO DE INFORMACION DE DEFENSA

DEPARTAMENTO	DIA	MES	AÑO
Montevideo	08	08	978

N.o 967.-ega

- SOLICITUD DE CONSTANCIA DE HABILITACION PARA CARGOS PUBLICOS -

TITULAR	APELLIDO PATERNO: AGUILAR	APELLIDO MATERNO: FLEITAS	
	PRIMER NOMBRE: VICENTE	SEGUNDO NOMBRE: EXEQUIEL	
PADRE	PRIMER NOMBRE: TELEFORO (Fdo)	SEGUNDO NOMBRE: ----------	
MADRE	PRIMER NOMBRE: MARIA (Fda)	SEGUNDO NOMBRE: MERCEDES	

FECHA Y LUGAR DE NACIMIENTO	DIA	MES	AÑO	PAIS	LOCALIDAD o PROVINCIA	NACIONALIDAD
	08	03	931	Rep.O.del Uruguay	Depto Montevideo	Oriental-casado

1	**OCUPACION**	del año 968/ a la fecha, lavador en F/F/C/A/P.
2	**DOMICILIO**	Del año 968 a la fecha reside en la calle Rivera Indarte 4040.-

3	CREDENCIAL CIVICA	SERIE	NUMERO		DOC. de IDENT.
		BLA	10822	Trasladado a :BZB 26333 y a BUA 14827.-.-.-.-.-.-	683.354

PARA SER PRESENTADO ANTE LAS AUTORIDADES DE L MINISTERIO DE EDUCACION Y CULTURA
OBJETO DE LA TRAMITACION para ingreso como portero.-

1 - Consignar con precisión lugar de trabajo o estudio los 10 últimos años.
2 - Consignar con precisión cada domicilio en los últimos 10 años.
3 - Consignar si ha tenido traslados y números anteriores.

X Vicente E Aguilar
FIRMA DEL SOLICITANTE

COMISARIA SECCIONAL 19na.-

COMISARIO :

Pase a sus efectos al Departamento 3 de la D. N. I. I.

JOSE [illegible] SILVA
COMISARIO

D. N. I. I.- DEPARTAMENTO Nº 3 MEMORANDUM No.4793/978.-jho.-Secc.19.-

DIA 11 | MES AGO. | AÑO 1978

Se hace constar que el titular de la presente solicitud registra las siguientes anotaciones en el fichero de esta Dirección

CON ANOTACIONES

REGISTRADO:s
DOCUMENTO:-
DOMICILIO:-
DACTILOSCOPIA:-
ANOTACIONES:-

AGUILAR FLEITAS ; Vicente Exequiel.-
C.C. "BUA" 14827.-
Rivera Indarte No. 4040.-
Oriental, nacido el 8/III/931, hijo de Celéstoro y de María.-
Afiliado al Partido Comunista, desde el día 21/VII/960, según
material incautado por "O.C.O.A", en el mes de febrero del a-
ño 1976.-

EL JEFE DEL DEPARTAMENTO 3

31 AGO. 1978

WASHINGTON DOS SANTOS AGUINAGA
SUB-COMISARIO

104657 2173

S.I.D.
J.P.M. O y M Fórm. 05.342

Fórm. . 670

35/10/78 (B)(Q)(H)Pa-TT

JUNTA DE COMANDANTES
EN JEFE
SERVICIO DE INFORMACION DE DEFENSA

DEPARTAMENTO	DIA	MES	AÑO	N.O
Montevideo	08	08	978	968.-ega

- SOLICITUD DE CONSTANCIA DE HABILITACION PARA CARGOS PUBLICOS -

	APELLIDO PATERNO	APELLIDO MATERNO
TITULAR	[illegible]	[illegible]
	PRIMER NOMBRE	SEGUNDO NOMBRE
	[illegible]	[illegible]
PADRE	PRIMER NOMBRE	SEGUNDO NOMBRE
	[illegible]	[illegible]
MADRE	PRIMER NOMBRE	SEGUNDO NOMBRE
	MARIA	[illegible]

FECHA Y LUGAR DE NACIMIENTO	DIA	MES	AÑO	P. A. S.	LOCALIDAD o PROVINCIA	NACIONALIDAD
	17	05	956	Rep.O.Del Uruguay	Depto Montevideo	Oriental-Soltero

1 OCUPACION

Del año 968/70 [illegible] en una chacra de Pando (Canelones); al año 973, Empleado en MARTINEZ; año 974, desempleado; Hasta la fecha, electricista en A/F/E.-

2 DOMICILIO

Del año 968/70: residió en Carretera "Las Piedritas" Km. 33 y ½ (Pando Canelones); a la fecha reside en la calle Luis Batlle Berres 4566 .-

3 CREDENCIAL CIVICA	SERIE	NUMERO		DOC. de IDENT.	
	BVA	29210	Sin traslado		70.493 (San José)

PARA SER PRESENTADO ANTE LAS AUTORIDADES DE A.T.E.
OBJETO DE LA TRAMITACION donde se desempeña

1 - Consignar con precisión lugar de trabajo o estudio los 10 últimos años.
2 - Consignar con precisión cada domicilio en los últimos 10 años.
3 - Consignar si ha tenido traslados y números anteriores.

X
FIRMA DEL SOLICITANTE

COMISARIA SECCIONAL 19na

POLICIA DE MONTEVIDEO SECCION 19

COMISARIO

Pase a sus efectos al Departamento 3 de la D. N. I. I.

J. [illegible] SILVA
COMISARIO

D. N. I. I. - DEPARTAMENTO Nº 3

DIA 11 MES AGO. AÑO 1978

Se hace constar que el titular de la presente solicitud registra las siguientes anotaciones en el fichero de esta Dirección

DEPARTAMENTO 3

SIN ANOTACIONES

JEF CANELONES CAREOS

31 AGO. 1978

EL JEFE DEL DEPARTAMENTO 3

WASHINGTON DOS SANTOS AGUINAGA
SUB-COMISARIO

2173

104653

S.I.D.
J.P.M. O y M Fórm. 05.342

Fórm.. 670

25/10/18 (B)(Q)(H)... ...-77 ...

JUNTA DE COMANDANTES
EN JEFE
SERVICIO DE INFORMACION DE DEFENSA

DEPARTAMENTO	DIA	MES	AÑO
Montevideo	08	08	978

N.º 969.-ega

- SOLICITUD DE CONSTANCIA DE HABILITACION PARA CARGOS PUBLICOS -

TITULAR	APELLIDO PATERNO [illegible]TIGUEZ +		APELLIDO MATERNO SOLARI
	PRIMER NOMBRE [illegible]LMA [illegible]VIA		SEGUNDO NOMBRE V [illegible]VELICH V
PADRE	PRIMER NOMBRE JOSE (Fdo)		SEGUNDO NOMBRE [illegible]BIO
MADRE	PRIMER NOMBRE ANGELA (Fda)		SEGUNDO NOMBRE [illegible]

FECHA Y LUGAR DE NACIMIENTO	DIA	MES	AÑO	PAIS	LOCALIDAD o. PROVINCIA	NACIONALIDAD
	25	04	938	Rep.O.Del Urugua	y Depto. Florida	Oriental-Soltera

1	**OCUPACION**	Del año 968/74: domestica en la calle Juan Paullier 990 Apto 202; a la fecha, auxiliar de servicio en la Corte Electoral.-
2	**DOMICILIO**	Del año 968/74:residió en Juan Paullier 990 ,Apto 202 ; a la fecha reside en la calle U,o ,Nro. 864 ,Apartamento 302 ,Block 18 ,(Complejo habitacional de "Millan y Lecocq").-

3	**CREDENCIAL CIVICA**	SERIE PRA	NUMERO 16148	Sin traslado	DOC. de IDENT.	1.177.027

PARA SER PRESENTADO ANTE LAS AUTORIDADES DE LA CORTE ELECTORAL
OBJETO DE LA TRAMITACIÒN donde se desempeña.-

1 - Consignar con precisión lugar de trabajo o estudio los 10 últimos años.
2 - Consignar con precisión cada domicilio en los últimos 10 años.
3 - Consignar si ha tenido traslados y números anteriores.

POLICIA DE MONTEVIDEO COMISARIO 18ª

María Angélica Rodríguez Solari
FIRMA DEL SOLICITANTE

COMISARIA SECCIONAL 18va.

Pase a sus efectos al Departamento 3 de la D. N. I. I.

[illegible]
COMISARIO

D. N. I. I.-.DEPARTAMENTO Nº 3

1 9 AGO. 1978

Se hace constar que el titular de la presente solicitud registra las siguientes anotaciones en el fichero de esta Dirección

N. 3

SIN ANOTACIONES

31 AGO. 1978 EL JEFE DEL DEPARTAMENTO 3

WASHINGTON DOS SANTOS AGUINAGA
SUB-COMISARIO

2173

104659

S.I.D.
J.P.M. O y M Fórm. 05.342

Fórm.. 670

93/10/18(B)(Q)(4) R-TT

JUNTA DE COMANDANTES
EN JEFE
SERVICIO DE INFORMACION DE DEFENSA

DEPARTAMENTO	DIA	MES	AÑO
Montevideo	08	08	978

N.o 971.-cmt.-

- SOLICITUD DE CONSTANCIA DE HABILITACION PARA CARGOS PUBLICOS -

TITULAR	APELLIDO PATERNO: RAMIREZ	APELLIDO MATERNO: SORIA
	PRIMER NOMBRE: ROBERTO S' BXXV	SEGUNDO NOMBRE: JORGE
PADRE.	PRIMER NOMBRE: JORGE	SEGUNDO NOMBRE: ROBERTO
MADRE	PRIMER NOMBRE: ANA	SEGUNDO NOMBRE: MARIA

FECHA Y LUGAR DE NACIMIENTO	DIA	MES	AÑO	PAIS	LOCALIDAD o PROVINCIA	NACIONALIDAD
	01	02	956	REP.ORIENTAL DEL URUGUAY	Dpto.Montevideo	Oriental-soltero

1	OCUPACION	Del año 971 en un Taller de Yanelli No.1453 hasta el 972.-Del 972 a 974 en un taller sito en Justicia No.1886 y finalmente en "Leather Chic", sito en la calle San Ramón 811.- Es de hacer constar que de 1968 hasta el 971 realizó secundaria.-
2	DOMICILIO	Desde 1968 hasta enero de 1978 residió en la calle Cerrito No.726 Apto.299;y actualmente en Avda.Millan y Cno.Lacocq Calle 2 Block 14 Puerta 875 3er Piso Apto312.-

		SERIE	NUMERO		DOC. de IDENT.
3	CREDENCIAL CIVICA	ABB	5305	Sin Traslado	1.302.219

PARA SER PRESENTADO ANTE LAS AUTORIDADES DE la DIREC.GRAL DE AEROPUERTOS NAL.-
OBJETO DE LA TRAMITACION para integrarrel cuerpo de Vigilancia.-

1 - Consignar con precisión lugar de trabajo o estudio los 10 últimos años.
2 - Consignar con precisión cada domicilio en los últimos 10 años.
3 - Consignar si ha tenido traslados y números anteriores.

Roberto Ramirez
FIRMA DEL SOLICITANTE

COMISARIA SECCIONAL 19a.

Pase a sus efectos al Departamento 3 de la D. N. I. I.

COMISARIO
JESUS MARIA ROCHA SILVA
COMISARIO

D. N. I. I. - DEPARTAMENTO Nº 3

DIA	MES	AÑO
11	AGO.	1978

Se hace constar que el titular de la presente solicitud registra las siguientes anotaciones en el fichero de esta Dirección

SIN ANOTACIONES

31 AGO. 1978

EL JEFE DEL DEPARTAMENTO 3
WASHINGTON DOS SANTOS AGUIRAGA
SUB-COMISARIO

2173

104660

S.I.D.
J.P.M. O y M Fórm. 05.342

Fórm.. 670

JUNTA DE COMANDANTES
EN JEFE
SERVICIO DE INFORMACION DE DEFENSA

DEPARTAMENTO	DIA	MES	AÑO
Montevideo	08	08	978

N.o 972.-cnt.

- SOLICITUD DE CONSTANCIA DE HABILITACION PARA CARGOS PUBLICOS -

	APELLIDO PATERNO	APELLIDO MATERNO
TITULAR	OLIVERA	NAVARRO
	PRIMER NOMBRE	SEGUNDO NOMBRE
	SIDNEY	ROGELIO
PADRE	PRIMER NOMBRE	SEGUNDO NOMBRE
	SIDNEY	ROGELIO
MADRE	PRIMER NOMBRE	SEGUNDO NOMBRE
	ELVIRA	

FECHA Y LUGAR DE NACIMIENTO	DIA	MES	AÑO	PAIS	LOCALIDAD o PROVINCIA	NACIONALIDAD
	17	02	952	Rep.Or.del Uruguay	Dpto.Montevideo	oriental-casado

1 OCUPACION: Del 968 hasta 1973 curso secundaria y Universidad del Trabajo hasta 3er.año.- De 1973 hasta 1975 en UNDA.- De febrero de 1976 hasta 1977 en NORDEX y ultimamente en SPIDER, sito en Juan Paullier No.1876.-

2 DOMICILIO: siempre residió en la calle Real No.4226.-

3 CEDENCIAL CIVICA	SERIE	NUMERO		DOC. de IDENT.
	BUB	20323	Sin traslado	1.334.325

PARA SER PRESENTADO ANTE LAS AUTORIDADES DE la Corte Electoral
OBJETO DE LA TRAMITACION para ingreso.-(cargo de auxiliar)

1 - Consignar con precisión lugar de trabajo o estudio los 10 últimos años.
2 - Consignar con precisión cada domicilio en los últimos 10 años.
3 - Consignar si ha tenido traslados y números anteriores.

X
FIRMA DEL SOLICITANTE

COMISARIA SECCIONAL 19a.

COMISARIO

Pase a sus efectos al Departamento 3 de la D. N. I. I.

COMISARIO

D. N. I. I. - DEPARTAMENTO Nº 3

DIA	MES	AÑO
11	AGO.	1978

Se hace constar que el titular de la presente solicitud registra las siguientes anotaciones en el fichero de esta Dirección

SIN ANOTACIONES

31 AGO. 1978

EL JEFE DEL DEPARTAMENTO 3
WASHINGTON DOS SANTOS AGUINAGA
SUB-COMISARIO

104661

2173

S.I.D.
J.P.M. O y M Fórm. 05.342

Fórm.. 670

JUNTA DE COMANDANTES
EN JEFE
SERVICIO DE INFORMACION DE DEFENSA

DEPARTAMENTO	DIA	MES	AÑO
Montevideo	09	08	978

N.o 974.-ogo-

- SOLICITUD DE CONSTANCIA DE HABILITACION PARA CARGOS PUBLICOS -

TITULAR	APELLIDO PATERNO [illegible]	APELLIDO MATERNO
	PRIMER NOMBRE	SEGUNDO NOMBRE
PADRE	PRIMER NOMBRE (Fdo)	SEGUNDO NOMBRE
MADRE	PRIMER NOMBRE	SEGUNDO NOMBRE

FECHA Y LUGAR DE NACIMIENTO	DIA	MES	AÑO	PAIS	LOCALIDAD o PROVINCIA	NACIONALIDAD
	22	06	946	R.O. del Uruguay	Dpto de T. y Tres	Oriental-casada

Del año 968/mayo 977, tenía en domicilio para afuera a la fecha en la

1 OCUPACION: Corte Electoral, empleada Administrativa.-

Del año 968/76 residio en la calle Canelones Nro 930 a la fecha re-

2 DOMICILIO: side en la finca de la calle Pedro Giralt Nro 4148.-

3 CREDENCIAL CIVICA	SERIE	NUMERO		DOC. de IDENT.
	A/1/A	6483	Sin traslado	1.119.001

LA CORTE ELECTORAL

PARA SER PRESENTADO ANTE LAS AUTORIDADES DE [illegible] de su desempeño.-
OBJETO DE LA TRAMITACION

1 - Consignar con precisión lugar de trabajo o estudio los 10 últimos años.
2 - Consignar con precisión cada domicilio en los últimos 10 años.
3 - Consignar si ha tenido traslados y números anteriores.

X Rosa Rodriguez
FIRMA DEL SOLICITANTE

COMISARIA SECCIONAL 19na

COMISARIO [illegible]

Pase a sus efectos al Departamento 3 de la D. N. I. I.

COMISARIO

D. N. I. I. - DEPARTAMENTO Nº 3

DEPARTAMENTO Nº 3

DIA	MES	AÑO
23	AGO.	1978

Se hace constar que el titular de la presente solicitud registra las siguientes anotaciones en el fichero de esta Dirección

SIN ANOTACIONES

31 AGO. 1978 EL JEFE DEL DEPARTAMENTO 3

WASHINGTON [illegible] AGUINAGA
[illegible] 3

104662

2173

S.I.D.
J.P.M. O. y M Fórm. 05.342

Fórm.. 670

93|10-11-12-13-14-15-16-17-18-19 PC-T.T

JUNTA DE COMANDANTES
EN JEFE
SERVICIO DE INFORMACION DE DEFENSA

DEPARTAMENTO	DIA	MES	AÑO
Montevideo	08	08	978

N.o 975.-egs

- SOLICITUD DE CONSTANCIA DE HABILITACION PARA CARGOS PUBLICOS -

TITULAR	APELLIDO PATERNO: MORALES de RIVAROLA + 9	APELLIDO MATERNO: DE LEON
	PRIMER NOMBRE: ILSI	SEGUNDO NOMBRE: NELLY
PADRE	PRIMER NOMBRE: ISIDRO	SEGUNDO NOMBRE: ALBERTO
MADRE	PRIMER NOMBRE: JUANA	SEGUNDO NOMBRE:

FECHA Y LUGAR DE NACIMIENTO	DIA	MES	AÑO	PAIS	LOCALIDAD o PROVINCIA	NACIONALIDAD
	04	10	944	Rep.O.Del Uruguay	Depto San José	Oriental-casada

1	**OCUPACION**	Del año 968/a la fecha ,empleada administrativa en la Corte Electoral
2	**DOMICILIO**	Del año 968/69:residio en la calle Río Branco 1177 ;hasta 975, residió en la calle Paraguay 1070 ;a la fecha reside en la finca de la calle India Muerta Pro. 4177 .-

3 CREDENCIAL CIVICA	SERIE	NUMERO		DOC. de IDENT.
	OAC	4292	Sin traslado	1.489.923

PARA SER PRESENTADO ANTE LAS AUTORIDADES DE LA CORTE ELECTORAL
OBJETO DE LA TRAMITACION donde se desempeña

1 - Consignar con precisión lugar de trabajo o estudio los 10 últimos años.
2 - Consignar con precisión cada domicilio en los últimos 10 años.
3 - Consignar si ha tenido traslados y números anteriores.

X Ilsi Morales de Rivarola
FIRMA DEL SOLICITANTE

COMISARIA SECCIONAL 10ma.

COMISARIO

Pase a sus efectos al Departamento 3 de la D. N. I. JEFE [illegible]
COMISARIO

D. N. I. I. - DEPARTAMENTO Nº 3

DIA 23 | MES AGO. | AÑO 1978

Se hace constar que el titular de la presente solicitud registra las siguientes anotaciones en el fichero de esta Dirección

SIN ANOTACIONES

31 AGO. 1978

EL JEFE DEL DEPARTAMENTO 3
WASHINGTON DOS SANTOS AGUINAGA
SUB-COMISARIO

104663

2173

S.I.D.
J.P.M. O y M Fórm. 05.342

Fórm. . 670

JUNTA DE COMANDANTES
EN JEFE
SERVICIO DE INFORMACION DE DEFENSA

DEPARTAMENTO	DIA	MES	AÑO
Montevideo	27	10	978

N.o 1.484-ega

- SOLICITUD DE CONSTANCIA DE HABILITACION PARA CARGOS PUBLICOS -

TITULAR	APELLIDO PATERNO: ALACIO	APELLIDO MATERNO: SARNI	
	PRIMER NOMBRE: LUIS	SEGUNDO NOMBRE: ALBERTO	
PADRE	PRIMER NOMBRE: TOMAS (Fdo)	SEGUNDO NOMBRE: ----------	
MADRE	PRIMER NOMBRE: AVELINA (Fda)	SEGUNDO NOMBRE: ----------	

FECHA Y LUGAR DE NACIMIENTO	DIA	MES	AÑO	PAIS	LOCALIDAD o PROVINCIA	NACIONALIDAD
	07	04	919	Rep.O.Del Uruguay	Depto Montevideo	Oriental-casado-

1	**OCUPACION**	~~Del año 968/ a la fecha, en el Ministerio de Transportes y Obras Públicas, Direccion General de Arquitectura.-~~ Año 968 herrero en la calle Santiago Labandeira casi Avda. Gutierrez- por cuenta propia-
2	**DOMICILIO**	Del año 968/74 residio en 14 de Julio 1357 y A la fecha reside en la calle José Batlle y Ordoñez 6570 "J" (Complejo Habiracional 18 de Julio)-

3	**CREDENCIAL CIVICA**	SERIE: AIA	NUMERO: 3362	Sin traslado	DOC. de IDENT.	462-775-

PARA SER PRESENTADO ANTE LAS AUTORIDADES DE L MINISTERIO DE TRANSPORTES Y O.PUBLICAS
LUGAR DE LA TRAMITACION donde se desempeña

1 - Consignar con precisión lugar de trabajo o estudio los 10 últimos años.
2 - Consignar con precisión cada domicilio en los últimos 10 años.
3 - Consignar todos los cambios habidos traslados y números anteriores.

X Luis A. Alacio
FIRMA DEL SOLICITANTE

POLICIA DE MONTEVIDEO SECCIONAL 19

COMISARIA SECCIONAL 19na-

EL TITULAR ES

Pase a sus efectos al Departamento 3 de la D. N. I. I.

JESUS MARIA ROCHA SILVA-
COMISARIO

D. N. I. I.-.DEPARTAMENTO Nº 3

21 NOV. 1978

Se hace constar que el titular de la presente solicitud registra las siguientes

DIRECCION NACIONAL DE INFORMACION INTELIGENCIA
SECCION FICHERO
SIN ANOTACIONES

anotaciones en el fichero de esta Dirección

POR EL JEFE DEL DEPARTAMENTO N.o 3
y por su orden

Benito [illegible] ORTILLA
SUB-SECRETARIO

F 2173

104664

J.P.M. O y M Fórm. 05.342

Fórm. . 670

JUNTA DE COMANDANTES
EN JEFE

SERVICIO DE INFORMACION DE DEFENSA

DEPARTAMENTO	DIA	MES	AÑO
Montevideo	24	11	978

N.o 2.313.abm.

- SOLICITUD DE CONSTANCIA DE HABILITACION PARA CARGOS PUBLICOS -

TITULAR	APELLIDO PATERNO: DIAGO	APELLIDO MATERNO: PEREYRA
	PRIMER NOMBRE: MIGUEL	SEGUNDO NOMBRE: = = = = = = =
PADRE	PRIMER NOMBRE: MIGUEL (FDO)	SEGUNDO NOMBRE: = = = = = = =
MADRE	PRIMER NOMBRE: ROSA (FDA)	SEGUNDO NOMBRE: = = = = = = =

FECHA Y LUGAR DE NACIMIENTO	MES	DIA	AÑO	PAIS	LOCALIDAD o PROVINCIA	NACIONALIDAD
	13	1	928	Rep.O.del Uruguay	Montevideo	Oriental+Casado.

1	**OCUPACION**	Del año 1968 a la fecha Funcionario de la Intendencia Municipal de Montevideo, como Recaudador.-
2	**DOMICILIO**	Del año 1968 a la fecha en Agustín Muñoz 4466.-

		SERIE	NUMERO			
3	CREDENCIAL CIVICA	BXA	1069	BVA 22.793,-	DOC. de IDENT.	1,221,551.-

PARA SER PRESENTADO ANTE LAS AUTORIDADES DE INTENDENCIA MUNICIPAL DE MONTEVIDEO.-
OBJETO DE LA TRAMITACION

1 - Consignar con precisión, lugar de trabajo o estudio los 10 últimos años.
2 - Consignar con precisión, cada domicilio en los últimos 10 años.
3 - Consignar si ha tenido traslados y números anteriores.

Miguel Diago Pereyra
FIRMA DEL SOLICITANTE

POLICIA DE LA CAPITAL
SECCIONAL

COMISARIA SECCIONAL 19a.

Pase a sus efectos al Departamento 3 de la D. N. I. I.

ERNESTO MARIO ORTEGA.
SUB COMISARIO ENCARGADO.-

D. N. I. I. - DEPARTAMENTO Nº 3

DIRECCION NACIONAL DE IDENTIFICACION CIVIL

DIA	MES	AÑO
30	NOV.	1978

Se hace constar que el titular de la presente solicitud registra las siguientes anotaciones en el fichero de esta Dirección

SIN ANOTACIONES

P/A Silcar Lapa Borges
Sub-Comisario

104665 2173

S.I.D.
J.P.M. O y M Fórm. 05.342

Fórm. 670

JUNTA DE COMANDANTES
EN JEFE
SERVICIO DE INFORMACION DE DEFENSA

DEPARTAMENTO	DIA	MES	AÑO
[illegible]	7	10	978

N.o 1.491. [illegible]

- SOLICITUD DE CONSTANCIA DE HABILITACION PARA CARGOS PUBLICOS -

TITULAR	APELLIDO PATERNO [illegible]	APELLIDO MATERNO [illegible]
	PRIMER NOMBRE [illegible]	SEGUNDO NOMBRE VICTORIO
PADRE	PRIMER NOMBRE GUILLERMO (FDO)	SEGUNDO NOMBRE
MADRE	PRIMER NOMBRE [illegible] (FDA)	SEGUNDO NOMBRE

FECHA Y LUGAR DE NACIMIENTO	DIA	MES	AÑO	PAIS	LOCALIDAD o PROVINCIA	NACIONALIDAD
	1	12	919	Rep.O.del Urugu[illegible]y	Maldonado.	Oriental+Casado.

1 OCUPACION: Del año 1968 a la fecha Funcionario de la Facultad de Ingeniería.- como Electricista.-

2 DOMICILIO: Del año 1968 a la fecha en la calle Bance 5078.0

3 CREDENCIAL CIVICA	SERIE	NUMERO		DOC. de IDENT.
	BFA	2496.	BZA 10.[illegible]2.	1.474.596.-

PARA SER PRESENTADO ANTE LAS AUTORIDADES DE FACULTAD DE INGENIERIA.-
OBJETO DE LA TRAMITACION

1 - Consignar con precisión lugar de trabajo o estudio los 10 últimos años.
2 - Consignar con precisión cada domicilio en los últimos 10 años.
3 - Consignar todos los conocidos traslados y números anteriores.

Gustavo Navarro
FIRMA DEL SOLICITANTE

COMISARIA SECCIONAL 19..

Pase a sus efectos al Departamento 3 de la D. N. I. I.

[illegible]
COMISARIO

D. N. I. I..-.DEPARTAMENTO Nº 3

DIA	MES	AÑO
21	NOV.	1978

Se hace constar que el titular de la presente solicitud registra las siguientes anotaciones en el fichero de esta Dirección

DIRECCION NACIONAL DE INFORMACIONES E INTELIGENCIA
DEPARTAMENTO 3
FICHERO

SIN ANOTACIONES

POR EL JEFE DEL DEPARTAMENTO N.o 3
y por su orden

[illegible] GONILLA
SUB-COMISARIO

P 2173

104666

J.P.M. O y M Fórm. 05.342

Fórm.. 670

JUNTA DE COMANDANTES
EN JEFE
SERVICIO DE INFORMACION DE DEFENSA

DEPARTAMENTO	DIA	MES	AÑO
Montevideo	27	10	978

N.o 1.488.-

- SOLICITUD DE CONSTANCIA DE HABILITACION PARA CARGOS PUBLICOS -

TITULAR	APELLIDO PATERNO: GHIDONI	APELLIDO MATERNO: LUACES
	PRIMER NOMBRE: WASHINGTON	SEGUNDO NOMBRE: ■■■■■■
PADRE	PRIMER NOMBRE: SEVERINO (FDO)	SEGUNDO NOMBRE: ■■■■■■
MADRE	PRIMER NOMBRE: OLIVA	SEGUNDO NOMBRE: MARIA

FECHA Y LUGAR DE NACIMIENTO	DIA	MES	AÑO	PAIS	LOCALIDAD o PROVINCIA	NACIONALIDAD
	15	11	931	Rep.O.del Uruguay	Montevideo	Oriental+Casado.

1	**OCUPACION**	Del año 1968 a la fecha funcionario de la Facultad de Economía.- como Jefe de Compras y Suministros.-
2	**DOMICILIO**	Del año 1968 a la fecha en Oficial 2B Mts 50 Nº.5627.-

		SERIE	NUMERO			
3	**CREDENCIAL CIVICA**	BZA	9271	SIN TRASLADOS.-	**DOC. de IDENT.**	569.551.-

PARA SER PRESENTADO ANTE LAS AUTORIDADES DE FACULTAD DE AGRONOMIA.-
OBJETO DE LA TRAMITACION

1 - Consignar con precisión lugar de trabajo o estudio los 10 últimos años.
2 - Consignar con precisión cada domicilio en los últimos 10 años.
3 - Consignar si ha tenido traslados y números anteriores.

FIRMA DEL SOLICITANTE

POLICIA DE MONTEVIDEO SECCIONAL 2ª

COMISARIA SECCIONAL 19..

Pase a sus efectos al Departamento 3 de la D. N. I. I.

COMISARIO

D. N. I. I..-.DEPARTAMENTO Nº 3

21 NOV 1978

DIRECCION NACIONAL DE INFORMACIONES E INTELIGENCIA
DEPARTAMENTO Nº 3
FICHERO

Se hace constar que el titular de la presente solicitud registra las siguientes

anotaciones en el fichero de esta Dirección

SIN ANOTACIONES

POR EL JEFE DEL DEPARTAMENTO N.o 3
y por su orden

Benito [illegible] BONILLA
583 COMISARIO

104667

B 2173

J.P.M. O y M Fórm. 05.342

Fórm.. 670

JUNTA DE COMANDANTES
EN JEFE
SERVICIO DE INFORMACION DE DEFENSA

DEPARTAMENTO	DIA	MES	AÑO
[illegible]	15	11	978

N.o [illegible]

- SOLICITUD DE CONSTANCIA DE HABILITACION PARA CARGOS PUBLICOS -

TITULAR	APELLIDO PATERNO [illegible]	APELLIDO MATERNO [illegible]
	PRIMER NOMBRE [illegible]	SEGUNDO NOMBRE [illegible]
PADRE	PRIMER NOMBRE [illegible] (FAL)	SEGUNDO NOMBRE [illegible]
MADRE	PRIMER NOMBRE [illegible]	SEGUNDO NOMBRE [illegible]

FECHA Y LUGAR DE NACIMIENTO	DIA	MES	AÑO	PAIS	LOCALIDAD o PROVINCIA	NACIONALIDAD
	2	3	914	[illegible]	[illegible]	[illegible]

1 OCUPACION Del año 1968 a la fecha ferroviario de la Administración Nacional de Puertos,como Operario.-

2 DOMICILIO Del año 1960/76 en la calle Tinoco 4588 apto.4.- Y a la fecha en Villa Vicencio Nº.178.-

3 CREDENCIAL CIVICA	SERIE	NUMERO		DOC. de IDENT.
	[illegible]	2740.	M. 12.140 (18.100)	299.8[illegible]

PARA SER PRESENTADO ANTE LAS AUTORIDADES DE [illegible]
OBJETO DE LA TRAMITACION

1 - Consignar con precisión lugar de trabajo o estudio los 10 últimos años.
2 - Consignar con precisión cada domicilio en los últimos 10 años.
3 - Consignar si ha tenido traslados y números anteriores.

FIRMA DEL SOLICITANTE

COMISARIA SECCIONAL [illegible]

Pase a sus efectos al Departamento 3 de la D. N. I. I.

[illegible]
COMISARIO

D. N. I. I.- DEPARTAMENTO Nº 3

DIA	MES	AÑO
22	NOV	1978

Se hace constar que el titular de la presente solicitud registra las siguientes anotaciones en el fichero de esta Dirección

SIN ANOTACIONES

DIRECCION NACIONAL DE INFORMACION E INVESTIGACION
DEPARTAMENTO Nº 3
FICHERO

POR EL JEFE DEL DEPARTAMENTO N.o 3
Y por su orden

[illegible] DONILLA
SUB - COMISARIO

2173

104668

J.P.M. O y M Fórm. 05.342

Fórm.. 670

JUNTA DE COMANDANTES
EN JEFE
SERVICIO DE INFORMACION DE DEFENSA

DEPARTAMENTO	DIA	MES	AÑO
Montevideo	24	11	978

N.o 2299-ega-

- SOLICITUD DE CONSTANCIA DE HABILITACION PARA CARGOS PUBLICOS -

TITULAR	APELLIDO PATERNO: MACHADO s/f	APELLIDO MATERNO: MENDEZ
	PRIMER NOMBRE: NANCY	SEGUNDO NOMBRE: BEATRIZ
PADRE	PRIMER NOMBRE: CANUTO (Fdo)	SEGUNDO NOMBRE: [redacted]
MADRE	PRIMER NOMBRE: MARTHA	SEGUNDO NOMBRE: BEATRIZ

FECHA Y LUGAR DE NACIMIENTO	MES	DIA	AÑO	PAIS	LOCALIDAD o PROVINCIA	NACIONALIDAD
	5	25	936	R.p.O. del Uruguay	Deptº Montevideo	Oriental-Soltera

1	OCUPACION	Del año 968/73: Estudiante (968/73:Liceo y prep. de Abogacia en el - Liceo Nro. 9); Del año 974 a la fecha en el Consejo Central de Asignaciones Familiares, Centro 3-
2	DOMICILIO	Del año 968 a la fecha reside en la finca de la calle Confederado Nº 1270-

3	CREDENCIAL CIVICA	SERIE: BZA	NUMERO: 27304	sin traslado	DOC. de IDENT.	1.405.373

PARA SER PRESENTADO ANTE LAS AUTORIDADES DE L CONSEJO CENTRAL DE ASIG. FLIARES-
OBJETO DE LA TRAMITACION donde se desempeña-

1 - Consignar con precisión lugar de trabajo o estudio los 10 últimos años.
2 - Consignar con precisión el domicilio en los últimos 10 años.
3 - Consignar si ha tenido traslados y números anteriores.

X [signature]
FIRMA DEL SOLICITANTE

COMISARIA SECCIONAL 19a

EL ENCARGADO :

Pase a sus efectos al Departamento 3 de la D. N. I. I.

ERNESTO DARIO ORTEGA
SubCOMISARIO

D. N. I. I. - DEPARTAMENTO Nº 3

DIA 30 MES NOV. AÑO 1978

Se hace constar que el titular de la presente solicitud registra las siguientes anotaciones en el fichero de esta Dirección

DIRECCION NACIONAL DE INFORMACION E INTELIGENCIA
DEPARTAMENTO Nº 3
FICHERO

SIN ANOTACIONES

p/p Silvar Lloret Borges
Sub-Comisario

2173 - 1

104669

S.I.D.
J.P.M. O y M Fórm. 05.31.2

Fórm. 670

JUNTA DE COMANDANTES
EN JEFE
SERVICIO DE INFORMACION DE DEFENSA

DEPARTAMENTO	DIA	MES	AÑO
Montevideo	24	11	978

N.o 2.296.obs.

- SOLICITUD DE CONSTANCIA DE HABILITACION PARA CARGOS PUBLICOS -

TITULAR	APELLIDO PATERNO: MILLAN ● †	APELLIDO MATERNO: BIDART
	PRIMER NOMBRE: EDUARDO	SEGUNDO NOMBRE: BENITO
PADRE	PRIMER NOMBRE: SIFREDO	SEGUNDO NOMBRE: ▪ ▪ ▪ ▪ ▪ ▪
MADRE	PRIMER NOMBRE: OLGA	SEGUNDO NOMBRE: ▪ ▪ ▪ ▪ ▪ ▪

FECHA Y LUGAR DE NACIMIENTO	MES	DIA	AÑO	PAIS	LOCALIDAD o PROVINCIA	NACIONALIDAD
	7	11	943	Rep.ª.del Uruguay	Montevideo	Oriental Casado.

1	OCUPACION	Del año 1968 a la fecha funcionario de la Administración Nacional Puertos, como Medio Oficial de 1era. Carpintero.-
2	DOMICILIO	Del año 1968/73 en Nueva California 1345.- A la fecha en Cno. Santos 5647.-

3	CREDENCIAL CIVICA	SERIE: AUA	NUMERO: 7114.	SIN TRASLADOS.-	DOC. de IDENT.	971.737.-

PARA SER PRESENTADO ANTE LAS AUTORIDADES DE ADMINISTRACION NACIONAL DE PUERTOS.
OBJETO DE LA TRAMITACION

1 - Consignar con precisión, lugar de trabajo o estudio los 10 últimos años.
2 - Consignar con precisión su domicilio en los últimos 10 años.
3 - Consignar si ha tenido trabajos y números anteriores.

Eduardo Millan
FIRMA DEL SOLICITANTE

POLICIA DE MONTEVIDEO SECCIONAL 19a.

COMISARIA SECCIONAL 19a.

Pase a sus efectos al Departamento 3 de la D. N. I. I.

ERNESTO DARIO ORTEGA.-
SUB COMISARIO ENCARGADO.

D. N. I. I. - DEPARTAMENTO Nº 3

DIRECCION NACIONAL DE INFORMACION INTELIGENCIA DEPARTAMENTO Nº 3 FICHERO

DIA	MES	AÑO
30	NOV.	978

anotaciones en el fichero de esta Dirección

Se hace constar que el titular de la presente solicitud registra las siguientes

SIN ANOTACIONES

p/b Silvar Darío Borges
Sub-Comisario

2173

104670

S.I.D.
J.P.M. O y M Fórm. 05.342

Fórm. 670

JUNTA DE COMANDANTES
EN JEFE
SERVICIO DE INFORMACION DE DEFENSA

DEPARTAMENTO	DIA	MES	AÑO
Montevideo	13	11	1978

N.01.716.- OR

- SOLICITUD DE CONSTANCIA DE HABILITACION PARA CARGOS PUBLICOS -

TITULAR	APELLIDO PATERNO: SOBA	APELLIDO MATERNO: LANZ
	PRIMER NOMBRE: HILDA	SEGUNDO NOMBRE: MIRTHA
PADRE	PRIMER NOMBRE: BERNARDO	SEGUNDO NOMBRE: ALEJO
MADRE	PRIMER NOMBRE: ILDA	SEGUNDO NOMBRE: MIRTA

FECHA Y LUGAR DE NACIMIENTO	DIA	MES	AÑO	PAIS	LOCALIDAD o PROVINCIA	NACIONALIDAD
	19	4	1950	URUGUAY	Montevideo	oriental, soltera.

1	**OCUPACION**	Del año 1968 a 1970 cursó estudios en el Instituto Fco.Bauzá.- Desde ese año a 1977 en Facultad de Odontología, donde trabaja actualmente.-
2	**DOMICILIO**	Del año 1968 a la fecha en la calle Fraternidad No.4261.-

		SERIE	NUMERO		DOC. de IDENT.	
3	CREDENCIAL CIVICA	BUB	19.081			No.1.236.145.-

POLICIA DE MONTEVIDEO IDENTIFICACION

PARA SER PRESENTADO ANTE LAS AUTORIDADES DE LA FACULTAD DE ODONTOLOGIA.-
OBJETO DE LA TRAMITACION

1 Consignar con precisión, lugar de trabajo o estudio los 10 últimos años.
2 Consignar con precisión cada domicilio en los últimos 10 años.
3 Consignar si ha tenido traslados y números anteriores.

Isabel M. Soba Lanz
FIRMA DEL SOLICITANTE

COMISARIA SECCIONAL 19a.-

Pase a sus efectos al Departamento 3 de la D. N. I. I.

ERNESTO DARIO ORTEGA
SUB COMISARIO ENCARGADO

D. N. I. I.- DEPARTAMENTO Nº 3

DIA	MES	AÑO
22	NOV	1978

DIRECCION NACIONAL DE INFORMACION E INTELIGENCIA
DEPARTAMENTO Nº 3
FICHERO

Se hace constar que el titular de la presente solicitud registra las siguientes anotaciones en el fichero de esta Dirección

SIN ANOTACIONES

POR EL JEFE DEL DEPARTAMENTO N.o 3
y por su orden

[illegible]NILLA
SUB-COMISARIO

2173

104671

J.P.M. O y M Fórm. 05.342

Fórm.. 670

JUNTA DE COMANDANTES
EN JEFE
SERVICIO DE INFORMACION DE DEFENSA

DEPARTAMENTO	DIA	MES	AÑO
[illegible]	9	11	970

N.o 1.641.-br.

- SOLICITUD DE CONSTANCIA DE HABILITACION PARA CARGOS PUBLICOS -

TITULAR	APELLIDO PATERNO [illegible]	APELLIDO MATERNO [illegible] de NOVO
	PRIMER NOMBRE [illegible]	SEGUNDO NOMBRE [illegible]
PADRE	PRIMER NOMBRE [illegible]	SEGUNDO NOMBRE [illegible]
MADRE	PRIMER NOMBRE [illegible] (FDA.)	SEGUNDO NOMBRE [illegible]

FECHA Y LUGAR DE NACIMIENTO	DIA	MES	AÑO	PAIS	LOCALIDAD o PROVINCIA	NACIONALIDAD
	7	8	9[illegible]	[illegible]	[illegible]video	Oriental+Viuda.

1	**OCUPACION**	Del año 1968/70 Inclusive.- A la fecha Encargada de O.S.E.coro Auxiliar de Servicios Generales.-
2	**DOMICILIO**	Del año 1968 a la fecha en Artola Rabillaga 260.-

		SERIE	NUMERO			
3	**CREDENCIAL CIVICA**	Bvl.	7027.	[illegible]	**DOC. de IDENT.**	519.917.

SERA SER PRESENTADO ANTE LAS AUTORIDADES DE [illegible]
CIO DE LA TRAMITACION

1 - Consignar con precisión lugar de trabajo o estudio los 10 últimos años.
2 - Consignar con precisión cada domicilio en los últimos 10 años.
3 - Consignar si ha tenido traslados y números anteriores.

Violeta Hobaruda de Novo
FIRMA DEL SOLICITANTE

COMISARIA SECCIONAL 19..

Pase a sus efectos al Departamento 3 de la D. N. I. I.

[illegible] D[illegible] T[illegible]
[illegible]
COMISARIO

D. N. I. I.-.DEPARTAMENTO Nº 3

DIA	MES	AÑO
22	[illegible]	1978

DIRECCION NACIONAL DE INFORMACION E INTELIGENCIA
DEPARTAMENTO Nº 3
SIN ANOTACIONES
ARCHIVO

Se hace constar que el titular de la presente solicitud registra las siguientes anotaciones en el fichero de esta Dirección

POR EL JEFE DEL DEPARTAMENTO N.o 3
y por su orden

[illegible] GONILLA
[illegible]SARIO

1 2173 1

104672

J.P.M. O y M Fórm. 05.342

Fórm.. 670

JUNTA DE COMANDANTES
EN JEFE
SERVICIO DE INFORMACION DE DEFENSA

DEPARTAMENTO	DIA	MES	AÑO
Montevideo	10	11	978

N.o 1.647.

- SOLICITUD DE CONSTANCIA DE HABILITACION PARA CARGOS PUBLICOS -

	APELLIDO PATERNO	APELLIDO MATERNO
TITULAR	GRACIA	FERREIRA
	PRIMER NOMBRE	**SEGUNDO NOMBRE**
	PERCEDES	ROBERTO
PADRE	**PRIMER NOMBRE**	**SEGUNDO NOMBRE**
	WALTER	CECILIO
MADRE	**PRIMER NOMBRE**	**SEGUNDO NOMBRE**
	ERLINDA	= = = = = = =

FECHA Y LUGAR DE NACIMIENTO	DIA	MES	AÑO	PAIS	LOCALIDAD o PROVINCIA	NACIONALIDAD
	1	3	957	Rep. del Uruguay	Carelones.-	Oriental+Soltero.

1 OCUPACION Del año 1968/69 curso enseñanza primaria N°.25.- Año 1970/73 curso secundaria en el Liceo Santa Rosa(Canelones).-Año 1974 Desocupado.- Año 1975 a la fecha funcionario de la Facultad de Agronomía,como Ayte. Rural.-

2 DOMICILIO Del año 1968 a la fecha en la calle Gouland 432 apto.2.-

3 CREDENCIAL CIVICA	SERIE	NUMERO		DOC. de IDENT.
	BVB	30.072.-	SIN TRAMITES.-	1.664.935.-

PARA SER PRESENTADO ANTE LAS AUTORIDADES DE FACULTAD DE AGRONOMIA.-
OBJETO DE LA TRAMITACION

1 - Consignar con precisión lugar de trabajo o estudio los 10 últimos años.
2 - Consignar con precisión cada domicilio en los últimos 10 años.
3 - Consignar si ha tenido traslados y números anteriores.

Roberto Gracia
FIRMA DEL SOLICITANTE

POLICIA DE MONTEVIDEO SECCIONAL 19a.

COMISARIA SECCIONAL 19a.

Pase a sus efectos al Departamento 3 de la D. N. I. I.

ERNESTO DARIO ORTEGA.-
SUB COMISARIO A CARGO.-

D. N. I. I.-.DEPARTAMENTO Nº 3

DIA	MES	AÑO
28	NOV.	1978

Se hace constar que el titular de la presente solicitud registra las siguientes anotaciones en el fichero de esta Dirección

DIRECCION NACIONAL DE INFORMACIONES DE INTELIGENCIA
DEPARTAMENTO Nº 3
FICHERO
ANOTACIONES

p/ Silvia Rijo Borges

104673

2173 - 1

J.P.M. O y M Fórm. 05.342

Fórm.. 670

JUNTA DE COMANDANTES
EN JEFE
SERVICIO DE INFORMACION DE DEFENSA

DEPARTAMENTO	DIA	MES	AÑO
Montevideo	10	11	978

N.o 1.643.abm.

- SOLICITUD DE CONSTANCIA DE HABILITACION PARA CARGOS PUBLICOS -

TITULAR	APELLIDO PATERNO: GOMEZ	APELLIDO MATERNO: VEGA
	PRIMER NOMBRE: ROLANDO	SEGUNDO NOMBRE: = = = = = =
PADRE	PRIMER NOMBRE: MARCOS (FDO)	SEGUNDO NOMBRE: = = = = = =
MADRE	PRIMER NOMBRE: NATALIA (FDO)	SEGUNDO NOMBRE: = = = = = =

FECHA Y LUGAR DE NACIMIENTO	DIA	MES	AÑO	PAIS	LOCALIDAD o PROVINCIA	NACIONALIDAD
	4	7	931	Rep.O.del Uruguay	Montevideo	Oriental+Soltero

1	**OCUPACION**	Del año 1968 a la fecha funcionario de O.S.E.como Oficial Plomero.
2	**DOMICILIO**	Del año 1968/70 Gobernador del Pino 3951.- A la fecha en Luis de la Peña 492.-

		SERIE	NUMERO			
3	CREDENCIAL CIVICA	BUA	6755.	SIN TRASLADOS.-	DOC. de IDENT.	694.738.-

PARA SER PRESENTADO ANTE LAS AUTORIDADES DE O.S.E.-
OBJETO DE LA TRAMITACION

1 - Consignar con precisión lugar de trabajo o estudio los 10 últimos años.
2 - Consignar con precisión cada domicilio en los últimos 10 años.
3 - Consignar antecedentes traslados y números anteriores.

Rolando Gómez Vega
FIRMA DEL SOLICITANTE

POLICIA DE MONTEVIDEO — COMISARIA SECCIONAL 19a.

Pase a sus efectos al Departamento 3 de la D. N. I. I.

ERNESTO DARIO ORTEGA -
SUBCOMISARIO ENCARGADO.-

D. N. I. I.-.DEPARTAMENTO Nº 3

DIA	MES	AÑO
28	NOV.	978

Se hace constar que el titular de la presente solicitud registra las siguientes anotaciones en el fichero de esta Dirección

DIRECCION NACIONAL DE INFORMACION E INTELIGENCIA — DEPARTAMENTO No 3 — FICHERO

SIN ANOTACIONES

Silvar Lora Borges
Sub Comisario

104674 2173

J.P.M. O y M Fórm. 05.342

Fórm.. 670

JUNTA DE COMANDANTES
EN JEFE
SERVICIO DE INFORMACION DE DEFENSA

DEPARTAMENTO	DIA	MES	AÑO
MONTEVIDEO	08	11	978

N.o 1.628.mtd.

- SOLICITUD DE CONSTANCIA DE HABILITACION PARA CARGOS PUBLICOS -

TITULAR	APELLIDO PATERNO: GIOVANOLA de PARODI	APELLIDO MATERNO: ROYBAL
	PRIMER NOMBRE: AUREA	SEGUNDO NOMBRE: LIS
PADRE	PRIMER NOMBRE: ALBERTO (FDO)	SEGUNDO NOMBRE: MIGUEL
MADRE	PRIMER NOMBRE: ABELINA	SEGUNDO NOMBRE: MARIA

FECHA Y LUGAR DE NACIMIENTO	DIA	MES	AÑO	PAIS	LOCALIDAD o PROVINCIA	NACIONALIDAD
	07	07	936	URUGUAY	MONTEVIDEO	URUGUAYA-CASADA

1	**OCUPACION**	desde 1968 hasta Enero de 1978- TRABAJOS DE BORDADOS A MAQUINA EN SU DOMICILIO, DE AHI HASTA el 6.6.978 en DECANO S.A. sita en Rbla. Baltazar Brum y 12 de Diciembre y de ahí a la fecha en Escuela Integral EBREA URUGUAYA, sita en Benito Lamas NO 2835.-
2	**DOMICILIO**	desde 1968 a la fecha en Real NO 4262 apto. 1.-

		SERIE	NUMERO		DOC. de IDENT.
3	CREDENCIAL CIVICA	B.U.B.	12.017	NO	NO 889.349.-

PARA SER PRESENTADO ANTE LAS AUTORIDADES DE DIRECCION GENERAL IMPOSITIVA.-
OBJETO DE LA TRAMITACION

1 - Consignar con precisión lugar de trabajo o estudio los 10 últimos años.
2 - Consignar con precisión cada domicilio en los últimos 10 años.
3 - Consignar si ha tenido traslados y números anteriores.

Aurea L de Parodi
AUREA LIS GIOVANOLA ROYBAL de PAROI
FIRMA DEL SOLICITANTE

POLICIA DE MONTEVIDEO — SECCIONAL 19na. — SECCIONAL 19na.

COMISARIA SECCIONAL 19na.

Pase a sus efectos al Departamento 3 de la D. N. I. I.

ERNESTO DE ORTEGA EGUIGUREN
SUB-COMISARIO ENCARGADO

D. N. I. I.- DEPARTAMENTO Nº 3

DIA	MES	AÑO

Se hace constar que el titular de la presente solicitud registra las siguientes anotaciones en el INFO de esta Dirección

DIRECCION NACIONAL DE INFORMACION E INTELIGENCIA — DEPARTAMENTO Nº 3

SIN ANOTACIONES

POR EL JEFE DEL DEPARTAMENTO N.o 3
y por su orden

BONILLA
SECRETARIO

104675

P 2173

J.P.M. O y M Fórm. 05.342

Fórm.. 670

JUNTA DE COMANDANTES
EN JEFE
SERVICIO DE INFORMACION DE DEFENSA

DEPARTAMENTO	DIA	MES	AÑO
Montevideo	15	11	978

N.o 1.796.-

- SOLICITUD DE CONSTANCIA DE HABILITACION PARA CARGOS PUBLICOS -

TITULAR	APELLIDO PATERNO: GARRONE de COLOMBO	APELLIDO MATERNO: CACHELO
	PRIMER NOMBRE: ANA	SEGUNDO NOMBRE: MARIA
PADRE	PRIMER NOMBRE: JUAN (FLO)	SEGUNDO NOMBRE: BAUTISTA
MADRE	PRIMER NOMBRE: CONSTANCIA	SEGUNDO NOMBRE: = = = = = = =

FECHA Y LUGAR DE NACIMIENTO	DIA	MES	AÑO	PAIS	LOCALIDAD o PROVINCIA	NACIONALIDAD
	9	7	945	Rep.Olde. Uruguay	Montevideo	Oriental-Casada.

1 OCUPACION: Año 1968/69 empleada en Cromos Pons como Secretaria.- A la fecha funcionaria de Enseñanza Secundaria, como Oficial Contable.-

2 DOMICILIO: Del año 1968/71 en Cno. Solsberry 4866.- A la fecha en Oficial 1 Nº 995.-

3 CREDENCIAL CIVICA	SERIE	NUMERO		DOC. de IDENT.
	BTA	7063.	SIN TRASLADOS.	1.035.24 .-

PARA SER PRESENTADO ANTE LAS AUTORIDADES DE CO.NA.B. (Secundaria).-
OBJETO DE LA TRAMITACION

1 - Consignar con precisión lugar de trabajo o estudio los 10 últimos años.
2 - Consignar con precisión cada domicilio en los últimos 10 años.
3 - Consignar si ha tenido traslados y números anteriores.

Ana María Garrone de Colombo
FIRMA DEL SOLICITANTE

COMISARIA SECCIONAL 19a.

Elévese a sus efectos al Departamento 3 de la D. N. I. I.

ERNESTO DARIO ORTEGA
SUB COMISARIO ENCARGADO

D. N. I. I. DEPARTAMENTO Nº 3

DIA	MES	AÑO
28	NOV.	978

Se hace constar que el titular de la presente solicitud registra las siguientes anotaciones en esta Dirección

SIN ANOTACIONES

Silvan Lara Borges
Sub-Comisario

104676

2173

J.P.M. O y M Fórm. 05.342

Fórm.. 670

JUNTA DE COMANDANTES
EN JEFE
SERVICIO DE INFORMACION DE DEFENSA

DEPARTAMENTO	DIA	MES	AÑO
Montevideo	15	11	978

N.o 1797-sga

- SOLICITUD DE CONSTANCIA DE HABILITACION PARA CARGOS PUBLICOS -

TITULAR	APELLIDO PATERNO: GALEANO		APELLIDO MATERNO: MANQUI
	PRIMER NOMBRE: VICTORIANO		SEGUNDO NOMBRE: BENITO
PADRE	PRIMER NOMBRE: EVARISTO	(Fdo)	SEGUNDO NOMBRE: [redacted]
MADRE	PRIMER NOMBRE: CATALINA	(Fda)	SEGUNDO NOMBRE: [redacted]

FECHA Y LUGAR DE NACIMIENTO	DIA	MES	AÑO	PAIS	LOCALIDAD o PROVINCIA	NACIONALIDAD
	23	3	920	Rep.O.Del Uruguay	Depto Colonia	Oriental-casado

1	**OCUPACION**	Del año 968 a la fecha en UTU- conserje-
2	**DOMICILIO**	Del año 1968 a la fecha reside en Julian Laguna 5470

		SERIE	NUMERO		DOC. de IDENT.
3	**CREDENCIAL CIVICA**	NIB	2102	traslado a :BCA 32022	1.451.206

PARA SER PRESENTADO ANTE LAS AUTORIDADES DE U.T.U.
OBJETO DE LA TRAMITACION donde se desempeña-

1 - Consignar con precisión, lugar de trabajo o estudio los 10 últimos años.
2 - Consignar con precisión cada domicilio en los últimos 10 años.
3 - Consignar si ha tenido traslados y números anteriores.

X [signature]
FIRMA DEL SOLICITANTE

COMISARIA SECCIONAL 19na

EL ENCARGADO :

Pase a sus efectos al Departamento 3 de la D. N. I. I.

ERNESTO DARIO ORTEGA-
Sub. COMISARIO

D. N. I. I. DEPARTAMENTO Nº 3

DIA	MES	AÑO
28	NOV	[illegible]

Se hace constar que el titular de la presente solicitud registra las siguientes anotaciones en el fichero de esta Dirección

POLICIA DE MONTEVIDEO SECCIONAL 19na

SIN ANOTACIONES

P/ Silvar Jara Borges
Sub Comisario

104677

2173

J.P.M. O y M Fórm. 05.342

Fórm.. 670

JU' É COMANDANTES
EN JEFE
SERVICIO DE INFORMACION DE DEFENSA

DEPARTAMENTO	DIA	MES	AÑO
Montevideo	9	11	978

N.o 1.033..-

- SOLICITUD DE CONSTANCIA DE HABILITACION PARA CARGOS PUBLICOS -

	APELLIDO PATERNO	APELLIDO MATERNO
TITULAR	[illegible]	[illegible]
	PRIMER NOMBRE	**SEGUNDO NOMBRE**
	RAUL	= = = = = =
PADRE	PRIMER NOMBRE [illegible]	SEGUNDO NOMBRE
MADRE	PRIMER NOMBRE [illegible]	SEGUNDO NOMBRE [illegible]

FECHA Y LUGAR DE NACIMIENTO	DIA	MES	AÑO	PAIS	LOCALIDAD o PROVINCIA	NACIONALIDAD
	15	7	934	Rep. Oriental del Uruguay	Montevideo	Oriental Casado.

1	**OCUPACION**	Del año 1960 a la fecha Secretario de la Facultad de Agronomía, como Director del Dpto. de Secretaría.-
2	**DOMICILIO**	Del año 1960 a la fecha en Calle Bacacé 5121.-

		SERIE	NUMERO		DOC. de IDENT.	
3	**CREDENCIAL CIVICA**	BZA	12.150.	1ª [illegible]		677.205.-

PARA SER PRESENTADO ANTE LAS AUTORIDADES DE FACULTAD DE AGRONOMIA.-
OBJETO DE LA TRAMITACION

1 - Consignar con precisión lugar de trabajo o estudio los 10 últimos años.
2 - Consignar con precisión cada domicilio en los últimos 10 años.
3 - Consignar si ha habido traslados y números anteriores.

FIRMA DEL SOLICITANTE

COMISARIA SECCIONAL 1ª [illegible]

Pase a sus efectos al Departamento 3 de la D. N. I. I.

ERNESTO DARIO CORTEZ.-
SUBCOMISARIO ENCARGADO.-

D. N. I. I..-. DEPARTAMENTO Nº 3

DIA	MES	AÑO
22	NOV.	1978

Se hace constar que el titular de la presente solicitud registra las siguientes anotaciones en el fichero de esta Dirección

SIN ANOTACIONES

POR EL JEFE DEL DEPARTAMENTO N.o 3
y por su orden

Benito [illegible] BONILLA
SUB COMISARIO

104678

2173

J.P.M. O y M Fórm. 05.342

Fórm.. 670

JUNTA DE COMANDANTES
EN JEFE
SERVICIO DE INFORMACION DE DEFENSA

DEPARTAMENTO	DIA	MES	AÑO
Montevideo	8	11	978

N.o 1.626.abr.

- SOLICITUD DE CONSTANCIA DE HABILITACION PARA CARGOS PUBLICOS -

TITULAR	APELLIDO PATERNO: [illegible] de MARTIN	APELLIDO MATERNO: PEYROU
	PRIMER NOMBRE: PERLA	SEGUNDO NOMBRE: MARIA
PADRE	PRIMER NOMBRE: JUAN (FDO)	SEGUNDO NOMBRE: FRANCISCO
MADRE	PRIMER NOMBRE: MARIA	SEGUNDO NOMBRE: ERNESTA.

FECHA Y LUGAR DE NACIMIENTO	DIA	MES	AÑO	PAIS	LOCALIDAD o PROVINCIA	NACIONALIDAD
	12	6	944	Rep. del Uruguay	Montevideo	Oriental-Casada.

1	**OCUPACION**	Del año 1960 a la fecha funcionaria del Banco Hipotecario del Uruguay como Oficial Administrativo.-
2	**DOMICILIO**	Del año 1968/71 en Vazquez Sagastume 386.- A la fecha en calle Gobernador del Pino 3911.-

		SERIE	NUMERO		DOC. de IDENT.	
3	**CREDENCIAL CIVICA**	B. A	12.163.	SIN TRASLADOS.-		930.490.-

PARA SER PRESENTADO ANTE LAS AUTORIDADES DE BANCO HIPOTECARIO DEL URUGUAY.-
OBJETO DE LA TRAMITACION

1 - Consignar con precisión lugar de trabajo o estudio los 10 últimos años.
2 - Consignar con precisión cada domicilio en los últimos 10 años.
3 - Consignar si ha tenido traslados y números anteriores.

Perla Peyrou de Martin
FIRMA DEL SOLICITANTE

POLICIA DE MONTEVIDEO SECCIONAL

COMISARIA SECCIONAL 19a.

Pase a sus efectos al Departamento 3 de la D. N. I. I.

ERNESTO DARIO ORTEGA.-
SUB COMISARIO ENCARGADO.-

D. N. I. I.-.DEPARTAMENTO Nº 3

DIA 22 | MES NOV. | AÑO 1978

DIRECCION NACIONAL DE INFORMACION E INTELIGENCIA
DEPARTAMENTO Nº 3
SIN ANOTACIONES

Se hace constar que el titular de la presente solicitud registra las siguientes anotaciones en el fichero de esta Dirección

POR EL JEFE DEL DEPARTAMENTO N.o 3
y por su o[illegible]

[illegible] GONILLA
SUB COMISARIO

104673

2173

J.P.M. O y M Fórm. 05.342

Fórm. . 670

JUNTA DE COMANDANTES
EN JEFE
SERVICIO DE INFORMACION DE DEFENSA

DEPARTAMENTO	DIA	MES	AÑO
Montevideo	15	11	978

N.o 1822-ega-

- SOLICITUD DE CONSTANCIA DE HABILITACION PARA CARGOS PUBLICOS -

TITULAR	APELLIDO PATERNO: DI PAULO	APELLIDO MATERNO: LIGUORI
	PRIMER NOMBRE: LUIS	SEGUNDO NOMBRE: RAMON-
PADRE	PRIMER NOMBRE: JOSE	SEGUNDO NOMBRE: APARICIO
MADRE	PRIMER NOMBRE: MARIA	SEGUNDO NOMBRE: LUISA-

FECHA Y LUGAR DE NACIMIENTO	DIA	MES	AÑO	PAIS	LOCALIDAD o PROVINCIA	NACIONALIDAD
	16	11	1941	Rep.O.Del Uruguay	Depto Montevideo	Oriental-divor.-

1	**OCUPACION**	Del año 968/ a la fecha en la Administracion Nacional de Puertos , auxiliar administrativo .-
2	**DOMICILIO**	Del año 968/74: residio en Jose L. Osorio Nro. 1326 ;A la fecha reside en la calle Corapeguá Nro. 5060 Apto 3.-

		SERIE	NUMERO			
3	**CREDENCIAL CIVICA**	BAB	19793	Traslado a :BZA 20172-	**DOC. de IDENT.**	938.975-

PARA SER PRESENTADO ANTE LAS AUTORIDADES DE LA ADMINISTRACION NACIONAL DE PUERTOS-
OBJETO DE LA TRAMITACION donde se desempeña

1 - Consignar con precisión lugar de trabajo o estudio los 10 últimos años.
2 - Consignar con precisión cada domicilio en los últimos 10 años.
3 - Consignar si ha tenido traslados y números anteriores.

X [signature]
FIRMA DEL SOLICITANTE

COMISARIA SECCIONAL 19na.- EL ENCARGADO :

Pase a sus efectos al Departamento 3 de la D. N. I. I. ERNESTO MARIO ORTEGA-
SUB-COMISARIO

D. N. I. I. DEPARTAMENTO Nº 3

DIA	MES	AÑO
28	NOV.	1978

Se hace constar que el titular de la presente solicitud registra las siguientes anotaciones en el fichero de esta Dirección

POLICIA DE MONTEVIDEO SECCIONAL 19na.
DIRECCION NACIONAL DE INFORMACION E INTELIGENCIA DEPARTAMENTO Nº 3 FICHERO

SIN ANOTACIONES

[signature]
Silvar Luis Borges
Sub-Comisario

104630

2173

J.P.M. O y M Fórm. 05.342

Fórm.. 670

JUNTA DE COMANDANTES
EN JEFE
SERVICIO DE INFORMACION DE DEFENSA

DEPARTAMENTO	DIA	MES	AÑO
Montevideo	8	11	978

N.o 1.619.-bc.

- SOLICITUD DE CONSTANCIA DE HABILITACION PARA CARGOS PUBLICOS -

TITULAR	APELLIDO PATERNO: CAUTO	APELLIDO MATERNO: TABERA
	PRIMER NOMBRE: ROQUE	SEGUNDO NOMBRE: ANIBAL
PADRE	PRIMER NOMBRE: HILARIO (FDO)	SEGUNDO NOMBRE:
MADRE	PRIMER NOMBRE: NIEVES	SEGUNDO NOMBRE:

FECHA Y LUGAR DE NACIMIENTO	DIA	MES	AÑO	PAIS	LOCALIDAD o PROVINCIA	NACIONALIDAD
	21	8	933	Repúb. del Uruguay	Florida	Oriental+Casado.

1	**OCUPACION**	Del año 1968 a la fecha funcionario de A.F.E. como Auxiliar Administrativo.-
2	**DOMICILIO**	Del año 1968 a la fecha en la calle Entregrosec 5718 apto.3.-

		SERIE	NUMERO			
3	**CREDENCIAL CIVICA**	BRA	10.255.	SIN TRASLADOS.-	**DOC. de IDENT.**	712.084.-

PARA SER PRESENTADO ANTE LAS AUTORIDADES DE A.F.E.-
OBJETO DE LA TRAMITACION

1 - Consignar con precisión lugar de trabajo e estudio los 10 últimos años.
2 - Consignar con precisión cada domicilio en los últimos 10 años.
3 - Consignar si ha tenido traslados y números anteriores.

FIRMA DEL SOLICITANTE

COMISARIA SECCIONAL 19a.

Pase a sus efectos al Departamento 3 de la D. N. I. I.

ENRIQUE RIOS ORTEGA.-
SUBCOMISARIO ENCARGADO.-

D. N. I. I.-.DEPARTAMENTO Nº 3

DIA 22 MES NOV. 1978

Se hace constar que el titular de la presente solicitud registra las siguientes anotaciones en el fichero de esta Dirección

DIRECCION NACIONAL DE INFORMACION E INTELIGENCIA
DEPARTAMENTO ARCHIVO

SIN ANOTACIONES

p/4 [illegible]
Sub-Comisario

104681

2173

J.P.M. O y M Fórm. 05.342

Fórm.. 670

JUNTA DE COMANDANTES
EN JEFE
SERVICIO DE INFORMACION DE DEFENSA

DEPARTAMENTO	DIA	MES	AÑO
Montevideo	15	11	978

N.o 1824-ega-

- SOLICITUD DE CONSTANCIA DE HABILITACION PARA CARGOS PUBLICOS -

TITULAR	APELLIDO PATERNO: COSTA	APELLIDO MATERNO: TUCHERA
	PRIMER NOMBRE: VALENTIN	SEGUNDO NOMBRE: DAMIR
PADRE	PRIMER NOMBRE: VALENTIN	SEGUNDO NOMBRE: COSTA
MADRE	PRIMER NOMBRE: TERESA	SEGUNDO NOMBRE: [redacted]

FECHA Y LUGAR DE NACIMIENTO	DIA	MES	AÑO	PAIS	LOCALIDAD o PROVINCIA	NACIONALIDAD
	15	03	956	Rep.O.Del Uruguay	Depto Montevideo	Oriental-soltero

1	**OCUPACION**	Del año 968/70: Estudiante (968/70:Liceo Nro. 16);año 971, UTU-mecánica);Al año 974, mecánico chapista en el taller "CHAGO" (marcelino Sosa y Cuñapirú);A la fecha en la Adm.Nnal de Puertos ,motorista-
2	**DOMICILIO**	Del año 968 a la fecha reside en la calle Jose Llupes Nro. 5921.-

		SERIE	NUMERO			
3	**CREDENCIAL CIVICA**	BVB	28751	Sin traslado	**DOC. de IDENT.**	1.066.445-

PARA SER PRESENTADO ANTE LAS AUTORIDADES DE LA ADMINISTRACION NACIONAL DE PUERTO
OBJETO DE LA TRAMITACION donde se desempeña-

1 - Consignar con precisión lugar de trabajo o estudio los 10 últimos años.
2 - Consignar con precisión cada domicilio en los últimos 10 años.
3 - Consignar si ha tenido traslados y números anteriores.

X Valentin D Costa
FIRMA DEL SOLICITANTE

COMISARIA SECCIONAL 19na-

EL ENCARGADO :

Elévese a sus efectos al Departamento 3 de la D. N. I. I.

ERNESTO DARIO ORTEGA-
SUB. COMISARIO

D. N. I. I. - DEPARTAMENTO Nº 3

DIA	MES	AÑO
28	NOV.	1978

POLICIA DE MONTEVIDEO SECCIONAL 19na
DIRECCION NACIONAL DE INTELIGENCIA
DEPARTAMENTO Nº 3
FICHERO
SIN ANOTACIONES

Se hace constar que el titular de la presente solicitud registra las siguientes anotaciones en el fichero de esta Dirección

P/ Silvan [illegible]
Sub-Comisario

2173

104682

J.P.M. O y M Fórm. 05.342

Fórm.. 670

JUNTA DE COMANDANTES
EN JEFE
SERVICIO DE INFORMACION DE DEFENSA

DEPARTAMENTO	DIA	MES	AÑO
Montevideo	9	11	978

N.o 1.634.ubm

- SOLICITUD DE CONSTANCIA DE HABILITACION PARA CARGOS PUBLICOS -

TITULAR	APELLIDO PATERNO [illegible]	APELLIDO MATERNO CONTRERA
	PRIMER NOMBRE TERY	SEGUNDO NOMBRE
PADRE	PRIMER NOMBRE	SEGUNDO NOMBRE
MADRE	PRIMER NOMBRE ELSA (FDA.)	SEGUNDO NOMBRE

FECHA Y LUGAR DE NACIMIENTO	DIA	MES	AÑO	PAIS	LOCALIDAD o PROVINCIA	NACIONALIDAD
	5	2	933	Repl0.del Urugua	Cerro Largo	Oriental+Casado.

1	OCUPACION	Del año 1968 a la fecha funcionario de la Dirección General de Aviación Civil del Uruguay, como Chofer.-
2	DOMICILIO	Del año 1968/71 en Avda. Millán 3618.- Año 1972/75 en Gregorio Sanabia y Roberto Coon.- A la fecha en Antonio Rubio 5540.-

		SERIE	NUMERO			
3	CREDENCIAL CIVICA	ABA	3496.	DCA 24.388.-	DOC. de IDENT.	833.178.0

PARA SER PRESENTADO ANTE LAS AUTORIDADES DE OBJETO DE LA TRAMITACION: DIRECCION GENERAL DE AVIACION CIVIL DEL URUGUAY.-

1 - Consignar con precisión lugar de trabajo o estudio los 10 últimos años.
2 - Consignar con precisión cada domicilio en los últimos 10 años.
3 - Consignar si ha tenido traslados y números anteriores.

FIRMA DEL SOLICITANTE

COMISARIA SECCIONAL 19a.

Pase a sus efectos al Departamento 3 de la D. N. I. I.

ERNESTO DARIO ORTEGA/
SUBCOMISARIO ENCARGADO

D. N. I. I.- DEPARTAMENTO Nº 3

DIA 22 MES NOV. AÑO 1978

Se hace constar que el titular de la presente solicitud registra las siguientes anotaciones en el fichero de esta Dirección

DIRECCION NACIONAL DE INFORMACIONES E INTELIGENCIA
Nº 3
FICHERO

SIN ANOTACIONES

POR EL JEFE DEL DEPARTAMENTO N.o 3
y por su orden

[illegible] BONILLA
SUBCOMISARIO

104633

2173 - 1

J.P.M. O y M Fórm. 05.342

Fórm.. 670

JUNTA DE COMANDANTES
EN JEFE
SERVICIO DE INFORMACION DE DEFENSA

DEPARTAMENTO	DIA	MES	AÑO
Montevideo	9	11	979

N.o 1.636.-bm.

- SOLICITUD DE CONSTANCIA DE HABILITACION PARA CARGOS PUBLICOS -

TITULAR	APELLIDO PATERNO [illegible]	APELLIDO MATERNO [illegible]
	PRIMER NOMBRE [illegible]	SEGUNDO NOMBRE [illegible]
PADRE	PRIMER NOMBRE HECTOR	SEGUNDO NOMBRE [illegible]
MADRE	PRIMER NOMBRE [illegible]	SEGUNDO NOMBRE [illegible]

FECHA Y LUGAR DE NACIMIENTO	DIA	MES	AÑO	PAIS	LOCALIDAD o PROVINCIA	NACIONALIDAD
	3	2	9[illegible]	Rep.O.del Uruguay	Flores.-	Oriental+Sulter.

1	**OCUPACION**	Del año 1968/70 cursa enseñanza primaria en la Escuela N°.1 del Dpto.de Flores.- Año 1971/72 cursa secundaria en el Liceo Dptal.de Flores.- Año 1973/75 en Liceo N°.2 Liceo.- Año 1976 cursa Escuela de Comercio UTU, Lablanqueada.- Año 1977 cursa preparatorios en Liceo 14.- Del mes Febrero a Agosto 1978 Empleado en Fca. Calzados IGUSA como Operario. Del 3 de setiembre 197[illegible] funcionario de ANTEL,como Auxiliar 2do.-
2	**DOMICILIO**	Del año 1968/72 en la calle Leandro Gómez 1055.Dpto.de Flores.- A la la fecha en Ruperto Pérez Martínez 387.-

3	**CREDENCIAL CIVICA**	SERIE [illegible]	NUMERO [illegible]	[illegible]	DOC. de IDENT. 1.873.737.-

PARA SER PRESENTADO ANTE LAS AUTORIDADES DE ANTEL.-
OBJETO DE LA TRAMITACION

1 - Consignar con precisión lugar de trabajo o estudio los 10 últimos años.
2 - Consignar con precisión cada domicilio en los últimos 10 años.
3 - Consignar si ha tenido traslados y números anteriores.

FIRMA DEL SOLICITANTE

COMISARIA SECCIONAL 19[illegible]

Pase a sus efectos al Departamento 3 de la D. N. I. I.

[illegible] CORTEZ.-
SUB COMISARIO [illegible]

D. N. I. I..- DEPARTAMENTO Nro 3

DIA 2 MES NOV. AÑO 1978

Se hace constar que el titular de la presente solicitud registra las siguientes anotaciones en el fichero de esta Dirección

SIN ANOTACIONES

POR EL JEFE DEL DEPARTAMENTO N.o 3
y por su orden

[illegible] CASTILLA
SUB - COMISARIO

104684 2173

J.P.M. O y M Fórm. 05.342 Fórm.. 670

JUNTA [illegible]ANDANTES
[illegible]N JEFE
SERVICIO DE INFORMACION DE DEFENSA

(N)

DEPARTAMENTO	DIA	MES	AÑO
Montevideo	15	11	978

N.o 1798-ega-

- SOLICITUD DE CONSTANCIA DE HABILITACION PARA CARGOS PUBLICOS -

TITULAR	APELLIDO PATERNO [illegible]	APELLIDO MATERNO CARPINELA
	PRIMER NOMBRE CIRILO	SEGUNDO NOMBRE ADEMAR
PADRE	PRIMER NOMBRE H JO NATURAL	SEGUNDO NOMBRE
MADRE	PRIMER NOMBRE BENITA (Fda)	SEGUNDO NOMBRE [illegible]

FECHA Y LUGAR DE NACIMIENTO	DIA	MES	AÑO	PAIS	LOCALIDAD o PROVINCIA	NACIONALIDAD
	18	3	928	Rep.O.Del Uruguay	Depto Canelones	Oriental-casado-

1	**OCUPACION**	Del año 968/a la fecha en la Administracion Nacional e Puertos (Peon)
2	**DOMICILIO**	Del año 1968/69: residió en Fco. Alvarez 1321 ;Al año 973, residió en Antonio Maria Marquez 5754 ;A la fecha reside en Albeniz 5532 -

3	**CREDENCIAL CIVICA**	SERIE COA	NUMERO 2480	Traslado a :BZA 12047	**DOC. de IDENT.**	714.900

PARA SER PRESENTADO ANTE LAS AUTORIDADES DE LA ADMINISTRACION NACIONAL DE PUERTOS-
OBJETO DE LA TRAMITACION donde se desempeña-

1 - Consignar con precisión lugar de trabajo o estudio los 10 últimos años.
2 - Consignar con precisión cada domicilio en los últimos 10 años.
3 - Consignar si ha tenido traslados y números anteriores.

X [signature]
FIRMA DEL SOLICITANTE

COMISARIA SECCIONAL 19na-

Pase a sus efectos al Departamento 3 de la D. N. I. I.

EL ENCARGADO :
ERNESTO MARIO ORTEGA
Sub.- COMISARIO

D. N. I. I.- DEPARTAMENTO Nº 3

DIA 28 MES NOV. AÑO 970

Se hace constar que el titular de la presente solicitud registra las siguientes anotaciones en el fichero de esta Dirección

POLICIA DE MONTEVIDEO
DIRECCION NACIONAL DE INFORMACIONES E INTELIGENCIA
DEPARTAMENTO Nº 3
FICHERO

SIN ANOTACIONES

P/A Silvar Lapa Borges
Sub Comisario

104685

2173

J.P.M. O y M Fórm. 05.342

Fórm.. 670

JUNTA DE COMANDANTES
EN JEFE
SERVICIO DE INFORMACION DE DEFENSA

DEPARTAMENTO	DIA	MES	AÑO
MONTEVIDEO	1º	11	978

N.o 1.538 mtd

- SOLICITUD DE CONSTANCIA DE HABILITACION PARA CARGOS PUBLICOS -

TITULAR	APELLIDO PATERNO: LEMA	APELLIDO MATERNO: FERNANDEZ
	PRIMER NOMBRE: MANUEL	SEGUNDO NOMBRE: = = = = =
PADRE	PRIMER NOMBRE: JOSE (FDO)	SEGUNDO NOMBRE: = = = = =
MADRE	PRIMER NOMBRE: Ramona (FDA)	SEGUNDO NOMBRE: = = = = =

FECHA Y LUGAR DE NACIMIENTO	DIA	MES	AÑO	PAIS	LOCALIDAD o PROVINCIA	NACIONALIDAD
	23	09	912	ESPAÑA	CORUÑA	ESPAÑOL=CASADO

1	**OCUPACION**	desde 1968 a la fecha en A.N.T.E.L.=
2	**DOMICILIO**	desde 1968 a la fecha en CAMPECHE Nº 4568.=

3	**CREDENCIAL CIVICA**	SERIE: B.U.A.	NUMERO: 4.027	NO	DOC. de IDENT.	Nº 508.840.=

PARA SER PRESENTADO ANTE LAS AUTORIDADES DE A.N.T.E.L.=
OBJETO DE LA TRAMITACION

1 - Consignar con precisión lugar de trabajo o estudio los 10 últimos años.
2 - Consignar con precisión cada domicilio en los últimos 10 años.
3 - Consignar si ha tenido traslados y números anteriores.

Manuel Lema
MANUEL LEMA FERNANDEZ
FIRMA DEL SOLICITANTE

COMISARIA SECCIONAL 19na.

Pase a sus efectos al Departamento 3 de la D. N. I. I.

ERNESTO DARIO ORTEGA EGUIGUREN
SUB-COMISARIO ENCARGADO.=

D. N. I. I. DEPARTAMENTO Nº 3

DIA 12 MES NOV. AÑO 1978

Se hace constar que el titular de la presente solicitud registra las siguientes anotaciones en el fichero de esta Dirección

SIN ANOTACIONES

POR EL JEFE DEL DEPARTAMENTO N.o 3
y por su orden

Benito GUEZALEZ BONILLA
SUB-COMISARIO

104686

2173

J.P.M. O y M Fórm. 05.342

Fórm. . 670

"MES DE XXX ANIVERSARIO DE LA DECLARACION UNIVERSAL DE LOS DERECHOS HUMANOS"

JUNTA DE COMANDANTES
EN JEFE
SERVICIO DE INFORMACION DE DEFENSA (DD)

DEPARTAMENTO	DIA	MES	AÑO
MONTEVIDEO	20	12	978

N.º 2.844.mtd

F1 - PC - 0c 0A

- SOLICITUD DE CONSTANCIA DE HABILITACION PARA CARGOS PUBLICOS -

	APELLIDO PATERNO	APELLIDO MATERNO
TITULAR	- - - -	CARNALES
	PRIMER NOMBRE	SEGUNDO NOMBRE
	JOSE	ENRIQUE
PADRE	PRIMER NOMBRE	SEGUNDO NOMBRE
	- - - -	- - - - -
MADRE	PRIMER NOMBRE	SEGUNDO NOMBRE
	SESONA	- - - - -

FECHA Y LUGAR DE NACIMIENTO	DIA	MES	AÑO	PAIS	LOCALIDAD o PROVINCIA	NACIONALIDAD
	16	7	929	URUGUAY	LAVALLEJA'	URUGUAYO-CASADO

1	OCUPACION	desde 1968 a la fecha en Intendencia Mun'c'pal de Montev'deo.- D'recc'on de Paseos Publ'cos.-
2	DOMICILIO	desde 1968 a la fecha en Islas Canarias Nº 5870.-

		SERIE	NUMERO		DOC. de IDENT.	
3	CREDENCIAL CIVICA	S.I.A.	1800	B.Z.A. 15.565.-		Nº 1:660.877.-

PARA SER PRESENTADO ANTE LAS AUTORIDADES DE
OBJETO DE LA TRAMITACION

1 - Consignar con precisión todo el trabajo o estudio los 10 últimos años.
2 - Consignar con precisión cada domicilio en los últimos 10 años.
3 - Consignar en la tabla todos y números anteriores.

INTENDENCIA MUNICIPAL DE MONTEVIDEO

JOSE ENRIQUE CARNALES

FIRMA DEL SOLICITANTE

COMISARIA SECCIONAL 19a.

Pase a sus efectos al Departamento 3 de la D. N. I. I.

JESUS MARIA ROCHA SILVA.-

COMISARIO

D. N. I. I..-.DEPARTAMENTO Nº 3

DIA 21 MES ENE. AÑO 1979

Se hace constar que el titular de la presente solicitud registra las siguientes anotaciones en el fichero de esta Dirección

EL JEFE DEPARTAMENTO 3

WASHINGTON DOS SANTOS AGUINAGA
SUB-COMISARIO

CONFE

2173

104667

"AÑO DEL SEQUISCENTENARIO DE LA POLICIA"

CORRESPONDE A FORM. 2.844.Secc. 19a. (20/12/78)

MEMORANDUM No. 4.101/79. rfv.-

REGISTRAMOS: CARNALES José Enrique.-
DOCUMENTO: C. Cív. B.A.A. 15.565.-
DOMICILIOS: Ganaderos No. 5870 (en 1970) y Cno. Ariel 4961.-
ORGANIZACION: F.O.L. (Fed. Obreros en Lanas); Partido Comunista.-
A.D.E.O.M.-
OTROS DATOS: oriental, de 45 años de edad, en 1970.-
ANOTACIONES: "Justicia" del 29/3/55, compone el Comité Seccional de la 14a. y la 20a., conjuntamente con J. Sosías, L. Ortiz, A. Calistro, H. Coitiño, J.J. Silveira, Villabona, S. Nicoli, F. Correa, A. Alonso, M. Fernandez, B. Canepa, Sara J. García, Asnal, Olivera, Galeano, H. Sosias, Torterolo, I. Huertas, pag. 3, colum. 5.- "Justicia" del 20/I/950, pag. 2, columna 7, hace declaraciones contra el Tratado Militar.- Afiliado No. 51.443 al Partido Comunista, desde el 30/11/970, militando en Agrupación "Prado", Seccional Municipales, siendo presentado por Alberto Giacoya y Pedro Bolaño, para su afiliación al P.C., según material incautado por O.C.O.A., en feb./976 "Operación Morgan".-

EL JEFE DEL DEPARTAMENTO 3

WASHINGTON AQUINAGA

104687

2173

JUNTA DE COMANDANTES
EN JEFE
SERVICIO DE INFORMACION DE DEFENSA

DEPARTAMENTO	DIA	MES	AÑO
Montevideo	25	9	978

Nº1.168.-abm.

- SOLICITUD DE CONSTANCIA DE HABILITACION PARA CARGOS PUBLICOS -

TITULAR	APELLIDO PATERNO: PASTOR	APELLIDO MATERNO: ENQUIROZ
	PRIMER NOMBRE: FRANCISCO	SEGUNDO NOMBRE: JOSE SALVADOR/
PADRE	PRIMER NOMBRE: JOSE (FDO)	SEGUNDO NOMBRE: MARIA
MADRE	PRIMER NOMBRE: CARMEN (FDO).	SEGUNDO NOMBRE: [redacted]

FECHA Y LUGAR DE NACIMIENTO	DIA	MES	AÑO	PAIS	LOCALIDAD o PROVINCIA	NACIONALIDAD Y ESTADO CIVIL
	20	6	916.	Rep.O.del Uruguay	Montevideo	Oriental+Casado.

1	OCUPACION	Del año 1968 a la fecha funcionario de la Dirección General de Impositiva, Jefe de Sector (Recursos Humanos.).-
2	DOMICILIO	Del año 1968 a la fecha en la Avda. Carlos Ma. Ramirez Nº.759.-

		SERIE	NUMERO			
3	CREDENCIAL CIVICA	ABA	2167.	SIN TRASLADOS.-	DOC. de IDENT.	504.267.-

PARA SER PRESENTADO ANTE LAS AUTORIDADES DE DIRECCION GRAL. IMPOSITIVA.-
OBJETO DE LA TRAMITACION

1 - Consignar con precisión, lugar de trabajo o estudios los 10 últimos años.
2 - Consignar con precisión cada domicilio en los últimos 10 años.
3 - Consignar si ha tenido traslados y números anteriores.

FIRMA DEL SOLICITANTE

POLICIA DE MONTEVIDEO SECCION 19

COMISARIA SECCIONAL 19a.

Se eleva a la Dirección de Investigaciones.

JESUS MARIA ROCHA SILVA.-
COMISARIO

LOCALIDAD:

FECHA:

DIRECCION DE INVESTIGACIONES

CIUDAD	DIA	MES	AÑO

Se hace constar que el titular de la presente solicitud registra las anotaciones, en el fichero de esta Dirección, que se adjuntan en el Numerado Simple Nº .....

EL DIRECTOR DE INVESTIGACIONES

.....

D. N. I. I. - DEPARTAMENTO Nº 3

CIUDAD	DIA	MES	AÑO
	28	SET.	1978

104688

Se hace constar que el solicitante registra en el fichero de esta Dirección, las anotaciones que se adjuntan en Numerado Simple Nº Memo. 5866.sm.

EL JEFE DEL DEPARTAMENTO Nº 3

EL JEFE DEL DEPARTAMENTO 3

.....

2173

CON ANOTACIONES

DIRECCION NACIONAL DE
INFORMACION E INTELI-
GENCIA. DEPARTAMENTO 3.

DIRECCION NACIONAL DE INFORMACION E INTELIGENCIA
DEPARTAMENTO
FICHERO

CORRESPONDE A LA SOLICITUD DE CONSTANCIA DE HABILITACION PARA CARGOS PUBLICOS Nº 1.168. DE LA SECC. 19a. DE JEF.POLICIA DE Montevideo.

MEMORANDUM DE INFORMACION Nº 5866./978 sm.

REFERENTE A: PASTOR ESQUIROZ, Francisco José Salvador.

REGISTRAMOS: PASTOR ESQUIROZ, Francisco José Salvador.-

DOMICILIO : Carlos María Ramirez Nro.759, en el año 1952. Igual en 1963 y en 1977.-

DOCUMENTOS: CI. Nº 504.267. DPTO. Montevideo. C.C. No se Registra.

PROF.U OCUPACION: Gremio de la Carne.

DATOS PERSONALES: Urug. Cas. nacido el 20/VI/1916, hijo de José y Carmen. Posee Pront.en Ident. Crim. Nro.87.679.-

ANOTACIONES:

En el año 1952, el causante ocupa el cargo de Secretario General de la Asociación de Supervisores y Empleados de la Industria Frigorífica.-15/IX/939; en la fecha el causante es invitado a concurrir a esta Jefatura, en virtud de tratarse de un egresado de los campos de Concentración de Francia, habiéndo pertenecido al Ejercito Republicano Español.-Oct./964; Vocal del Hogar Español. 28/III/963; Figura en una nómina de simpatizantes anarquistas ocupada en el allanamiento practicado en el domicilio de David Rosengurt.-

EL JEFE DEL DEPARTAMENTO 3

MAYOR JOSE LUIS SAPRIZA ACUÑAS

104688

2173

JUNTA DE COMANDANTES
EN JEFE
SERVICIO DE INFORMACION DE DEFENSA

(0)

DEPARTAMENTO	DIA	MES	AÑO
Montevideo	20	10	978

N.o 1.390.abm.

- SOLICITUD DE CONSTANCIA DE HABILITACION PARA CARGOS PUBLICOS -

TITULAR	APELLIDO PATERNO [redacted]	APELLIDO MATERNO ARBS
	PRIMER NOMBRE [illegible] S/C + [illegible]	SEGUNDO NOMBRE [redacted]
PADRE	PRIMER NOMBRE [redacted]	SEGUNDO NOMBRE [redacted]
MADRE	PRIMER NOMBRE URSULINA	SEGUNDO NOMBRE [redacted]

FECHA Y LUGAR DE NACIMIENTO	DIA	MES	AÑO	PAIS	LOCALIDAD o PROVINCIA	NACIONALIDAD
	1	11	930	Rep. del Uruguay	Vera.	Oriental Soltero.

1	**OCUPACION**	Del año 1968 a agosto de 1978 Jornalero Albañil.- A la fecha funcionario del Ministerio de Transportes y Obras Públicas.-como Albañil.-
2	**DOMICILIO**	Del año 1968 a la fecha en Agustín Muñoz, 4363.-

3	**CREDENCIAL CIVICA**	SERIE DTB	NUMERO 9249	DVA 13.017. AGB 8347 DVA 17.063.	DOC. de IDENT.	735.414.-

PARA SER PRESENTADO ANTE LAS AUTORIDADES DE MINISTERIO DE TRANSPORTES Y OBRAS PUBLICAS
OBJETO DE LA TRAMITACION

1 - Consignar con precisión lugar de trabajo o estudio los 10 últimos años.
2 - Consignar con precisión cada domicilio en los últimos 10 años.
3 - Consignar si ha tenido traslados y números anteriores.

Marcelino Nieves
FIRMA DEL SOLICITANTE

COMISARIA SECCIONAL 19a.

Pase a sus efectos al Departamento 3 de la D. N. I. I.

[illegible]
COMISARIO

D. N. I. I. - DEPARTAMENTO Nº 3

DIA	MES	AÑO
21	NOV	1978

Se hace constar que el titular de la presente solicitud registra las siguientes anotaciones en el fichero de esta Dirección

CON ANOTACIONES

JEFE DEL DEPARTAMENTO 3
MAYOR INTENDENTE JOSE SANTOS AGUINAGA

104683

2|73

S.I.D.
J.P.M. O y M Fórm. 05.342

Fórm.. 670

"AÑO DEL BICENTENARIO DE LA POLICIA"

CORRESPONDIENTE AL FORM. 1390/978-S.19a.

M E M O R A N D U M Nº 4208/979.lds.

REFERENTE A: AIMUS, Marcelino.
REGISTRADO: AIMUS, Marcelino.
DOMICILIO: Agustín Muñoz Nº 4363 (1970).
OCUPACION: Peón-INMAGA.
DEMAS DATOS: Oriental, de 40 años de edad (1970).
ANOTACIONES: Afiliado Nº 50.754 al Partido Comunista desde el 18/IX/970, militando en la Agrupación "Marzán" del Seccional "20 y 14", según material incautado por OCOA en febrero de 1976, "Operación Morgan".

EL JEFE DEL DEPARTAMENTO 3

WASHINGTON DOS SANTOS AGUINAGA
SUB - COMISARIO

104689

2173

(5).

JUNTA DE COM NDANTES
EN JE
SERVICIO DE INFORMACION DE DEFENSA

DEPARTAMENTO	DIA	MES	AÑO
M... v... o	16	11	1978

N.o 1.874.-

- SOLICITUD DE CONSTANCIA DE HABILITACION PARA CARGOS PUBLICOS -

TITULAR	APELLIDO PATERNO: GONZ.LEZ	APELLIDO MATERNO: M.TTURRO
	PRIMER NOMBRE: Walter	SEGUNDO NOMBRE: Ruben
PADRE	PRIMER NOMBRE: Aparicio (Fdo/)	SEGUNDO NOMBRE: Carmelo
MADRE	PRIMER NOMBRE: Esmer.lda	SEGUNDO NOMBRE:

FECHA Y LUGAR DE NACIMIENTO	DIA	MES	AÑO	PAIS	LOCALIDAD o PROVINCIA	NACIONALIDAD
	26	12	1941	URUGU.Y	Montevideo	orient.l, c..ado.-

1	**OCUPACION**	Del año 1968 a la fecha en la Corte Electoral.-Sección Secretaria Oficina Nacional Electoral.-
2	**DOMICILIO**	Del año 1966 a la fecha en la calle José Prat No.5015.-
3	**CREDENCIAL CIVICA**	SERIE: BVA · NUMERO: 18.986 · DOC. de IDENT. No.793.721

...SER PRESENTADO ANTE LAS AUTORIDADES DE L. CORTE ELECTOR.L.- Sección ~~Secretaria~~.-
OBJETO DE LA TRAMITACION

1 - Consignar con precisión lugar de trabajo o estudio los 10 últimos años.
2 - Consignar con precisión cada domicilio en los últimos 10 años.
3 - Consignar habiendo traslados y números anteriores.

FIRMA DEL SOLICITANTE

COMISARIA SECCIONAL 19..

Pase a sus efectos al Departamento 3 de la D. N. I. I.

ERNESTO D... ORTEGA
SUB COMISARIO ENCARGADO

D. N. I. I. - DEPARTAMENTO Nº 3

DIA	MES	AÑO
28	NOV	1978

Se hace constar que el titular de la presente solicitud registra las siguientes anotaciones en el fichero de esta Dirección

DEPARTAMENTO Nº 3

SIN ANOTACIONES

Silvio ... Borges
p/d Sub-Comisario

104690

2173

J.P.M. O y M Fórm. 05.342

Fórm.. 670

JUNTA DE COMANDANTES
EN JEFE
SERVICIO DE INFORMACION DE DEFENSA

DEPARTAMENTO	DIA	MES	AÑO	N.o
[illegible]	22	11	978	[illegible]

- SOLICITUD DE CONSTANCIA DE HABILITACION PARA CARGOS PUBLICOS -

TITULAR	APELLIDO PATERNO [illegible]	APELLIDO MATERNO [illegible]	
	PRIMER NOMBRE [illegible]	SEGUNDO NOMBRE [illegible]	
PADRE	PRIMER NOMBRE [illegible]	SEGUNDO NOMBRE [illegible]	
MADRE	PRIMER NOMBRE [illegible]	SEGUNDO NOMBRE I	

FECHA Y LUGAR DE NACIMIENTO	MES	DIA	AÑO	P A I S	LOCALIDAD o PROVINCIA	NACIONALIDAD
	01	4	[illegible]	[illegible]	[illegible]	[illegible] Uru.

1	**OCUPACION**	Ao 1968/70 cpra. rte Mecánico, en Club [illegible].- Año 1971/72 Desocupado.- Año 1973/ de noviembre a 1977 reside en el Interior [illegible].- Del mes de mayo de1977 a noviembre 1978 reside en España.- A la fecha Desocupado.-
2	**DOMICILIO**	Del Año 1968/70 en [illegible] 4256.- Año 1971/77 en Ruperto Pérez Martínez 587.- Año 1977 mes de mayo a Noviembre 1978 residió en España.- A la fecha en Ruperto Pérez Martínez 587.-

3	CREDENCIAL CIVICA	SERIE [illegible]B	NUMERO 17.356.	DOC. de IDENT. 1.[illegible]

PARA SER PRESENTADO ANTE LAS AUTORIDADES DE [illegible]
OBJETO DE LA TRAMITACION Para ingreso.- Operario.-

1 - Consignar con precisión, lugar de trabajo o estudio los 10 últimos años.
2 - Consignar con precisión cada domicilio en los últimos 10 años.
3 - Consignar si ha tenido traslados y números anteriores.

Hector Olivera
FIRMA DEL SOLICITANTE

COMISARIA SECCIONAL 19o.

POLICIA DE MONTEVIDEO DIRECCION NACIONAL

Pase a sus efectos al Departamento 3 de la D. N. I. I.

ERNESTO DARIO [illegible]
SUB COMISARIO ENCARGADO

D. N. I. I. DEPARTAMENTO Nº 3

DIA 30 MES NOV. AÑO 978

Se hace constar que el titular de la presente solicitud registra las siguientes anotaciones en el fichero de esta Dirección

DEPARTAMENTO Nº 3

SIN ANOTACIONES

Silvia [illegible] Borges
DA Sub-Escribiente

2173

104691

S.I.D.
J.P.M. O y M Fórm. 05.342

Fórm. 670

JUNTA DE COMANDANTES EN JEFE

SERVICIO DE INFORMACION DE DEFENSA

AÑO DEL SESQUICENTENARIO DE LA POLICIA

DEPARTAMENTO	DIA	MES	AÑO
Montevideo	27	11	79

N.o 2.647.wr.-

- SOLICITUD DE CONSTANCIA DE HABILITACION PARA CARGOS PUBLICOS -

		APELLIDO PATERNO	APELLIDO MATERNO
TITULAR		~~BARRERO~~ P/C	PUNTES
	PRIMER NOMBRE	SEGUNDO NOMBRE	
	SERGIO	HUGO	
PADRE	PRIMER NOMBRE	SEGUNDO NOMBRE	
	RICARDO	SERGIO	
MADRE	PRIMER NOMBRE	SEGUNDO NOMBRE	
	LILIA	DELIA	

FECHA Y LUGAR DE NACIMIENTO	DIA	MES	AÑO	PAIS	LOCALIDAD o PROVINCIA	NACIONALIDAD
	28	01	1957	R.O.DEL URUGUAY	MONTEVIDEO	Uruguayo-soltero

1	OCUPACION	del 69 al 70 Primaria en la Divina Providencia;del 70 al 74 Liceo - Don Orione;del 74 a la fecha en Asociación de Empleados Civiles de la Nación.-
2	DOMICILIO	del 69 al 70 en Dionisio Coronel 360;del 70 al 73 en Montero Vidaurreta 462;del 73 al 78 en Benito Riquet 709;del 78 a la fecha en - Agustín Muñoz 4486.-

		SERIE	NUMERO		DOC. de IDENT.
3	CREDENCIAL CIVICA	B U B	21.340	sin traslados	1.391.679.-

PARA SER PRESENTADO ANTE LAS AUTORIDADES DE DIRECCION DE METEREOLOGIA DEL URUGUAY
OBJETO DE LA TRAMITACION Ingreso

1 - Consignar con precisión lugar de trabajo o estudio los 10 últimos años.
2 - Consignar con precisión cada domicilio en los últimos 10 años.
3 - Consignar si ha tenido traslados anteriores.

X
FIRMA DEL SOLICITANTE

COMISARIA SECCIONAL

Pase a sus efectos al Departamento 3 de la D. N. I. I.

JUAN CARLOS ALVES MARIDEL
COMISARIO

D. N. I. I.-.DEPARTAMENTO Nº 3

DIA	MES	AÑO
3	XII	79.

Se hace constar que el titular de la presente solicitud registra las siguientes anotaciones en el fichero de esta Dirección

Dirección Nacional de Información e Inteligencia - Sec. Cons.-Hab.-C. Público -

POR EL JEFE DEL DEPARTAMENTO Nº 3

Y POR SU ORDEN

SILGAR LARA BORGES
SUB-COMISARIO

CON ANOTACIONES

104692

2173

J.P.M. O y M Fórm. 05.342

Fórm.. 670

"AÑO DEL SESQUICENTENARIO DE LA POLICIA"

2647/979/S-19a.-

13474/79 slv.-

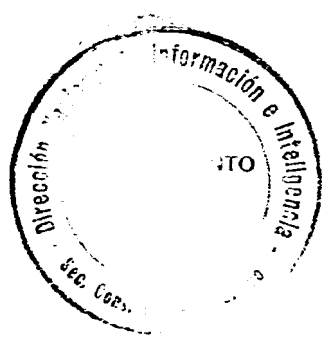

BARRERO FONTES; Sergio Hugo.-
BARRERO FONTES; Sergio Hugo.-

No se registran.-
Montero Vidaurreta Nro.480.-
Nacido el 28 /1/957 en Montevideo (R.O.del Uruguay), soltero, de 15 años de edad en 1972.- Hijo de Ricardo y Lila.-

ANOTACIONES: 11/9/972:-Detenido el día 7/7/972, en Antonio Machado y J. Requena, por Secc.13a. por realizar manifestación no autorizada. 30/11/973:-El Juez de Menores de 2do. Turno dispuso que fuera entregado a sus padres.-

POR EL JEFE DEL DEPARTAMENTO N.º 3

Y POR SU ORDEN

SILCAR LARA BORGES
SUB-COMISARIO

JUNTA DE COMANDANTES
EN JEFE
SERVICIO DE INFORMACION DE DEFENSA

DEPARTAMENTO	DIA	MES	AÑO
Montevideo	26	7	978

Nº 881 ...

- SOLICITUD DE CONSTANCIA DE HABILITACION PARA CARGOS PUBLICOS -

TITULAR	APELLIDO PATERNO: [illegible]	APELLIDO MATERNO: [illegible]
	PRIMER NOMBRE: [illegible]	SEGUNDO NOMBRE: [illegible]
PADRE	PRIMER NOMBRE: [illegible]	SEGUNDO NOMBRE: [illegible]
MADRE	PRIMER NOMBRE: [illegible]	SEGUNDO NOMBRE: [illegible]

FECHA Y LUGAR DE NACIMIENTO	DIA	MES	AÑO	PAIS	LOCALIDAD o PROVINCIA	NACIONALIDAD
	9	8	931	Rep. O. del Uruguay	Dpto.	Oriental+Coltura.

1 OCUPACION: Del año 1960 a la fecha funcionario del Norte, Nacional de Subsistencias y Controlador de Precios.= Auxiliar de Servicios.=

2 DOMICILIO: Del año 1960 a la fecha en la calle Fraternidad N=.4146.=

3 CREDENCIAL CIVICA	SERIE	NUMERO		DOC. de IDENT.
	[illegible]	6706.=	[illegible]	817.822.=

PARA SER PRESENTADO ANTE LAS AUTORIDADES DE [illegible]
OBJETO DE LA TRAMITACION Donde desempeña funciones.=

1 - Consignar con precisión, lugar de trabajo o estudios los 10 últimos años.
2 - Consignar con precisión cada domicilio en los últimos 10 años.
3 - Consignar si ha tenido traslados y números anteriores.

POLICIA DE MONTEVIDEO — COMISARIA SECCIONAL 19no

Domingo Guzmán Machado
FIRMA DEL SOLICITANTE

Pase a sus efectos al Departamento 3 de la D. N. I. I.

[illegible]
COMISARIO

D. N. I. I. — DEPARTAMENTO Nº 3

MEMORANDUM No.4791/978.=jho.=Secc.19no.=

11 AGO 1978

Se hace constar que el titular de la presente solicitud registra las siguientes anotaciones en el fichero de esta Dirección.

CON ANOTACIONES

REGISTRADO:= MACHADO MARTINEZ : Domingo Guzmán.=
DOCUMENTO:= C.I. 817.822.=C.C. "BVA" 6766.=
DOMICILIO:= Avda.Italia Nro.16,(CANELONES).=
PROFESION U OCUPACION:=Empleado de Subsistencias.=
ANOTACIONES:= "EL POPULAR",del 4/VII/972,pág.5:=Integrante de la Lista No.=2 de la Asociación de Funcionarios de Subsistencias,que resultara triunfante en= las elecciones para crear la nueva Comisión Directiva.=Dicha lista,en su programa dice:="la única salida a los problemas que soporte el País,es el programa de solu= ciones de la "C.N.T".=Según información,se estableció que fue excluído de la Lista de Candidatos de "COVISUBYPAR",por poseer anotaciones negativas.=Con fecha 9/XII/= =976,presentó un escrito ante el Sr.Jefe de Policía de Montevideo,solicitando se= le autorice integrar la Lista de la cual fuera rechazado en "COVISUBYPAR",lo=== que arroja resultados negativos,dada la magnitud y la plena comprobación de su== anotaciones.=

31 AGO. 1978

104693

EL JEFE DEL DEPARTAMENTO 3
WASHINGTON DOS SANTOS AGUINAGA
SUB-COMISARIO

2173

S.I.D.
J.P.M. O y M F.05312

Fórm. 670

...A DE COMANDANTES
EN JEFE
SERVICIO DE INFORMACION DE DEFENSA

DEPARTAMENTO	DIA	MES	AÑO
Montevideo	30	12	1978

N.o 3.059.-ost.

- SOLICITUD DE CONSTANCIA DE HABILITACION PARA CARGOS PUBLICOS -

TITULAR	APELLIDO PATERNO: GOMEZ G T	APELLIDO MATERNO: VALERO
	PRIMER NOMBRE: MARIA	SEGUNDO NOMBRE: TERESA
PADRE	PRIMER NOMBRE: UBILDO	SEGUNDO NOMBRE:
MADRE	PRIMER NOMBRE: ELVIRA	SEGUNDO NOMBRE:

FECHA Y LUGAR DE NACIMIENTO	DIA	MES	AÑO	PAIS	LOCALIDAD o PROVINCIA	NACIONALIDAD
	5	5	1958	URUGUAY	Montevideo	oriental,soltera.-

1	**OCUPACION**	Del año 1968 a 1972 Primaria.- De 1972 a 1974 Secundaria(Liceo 22).- De 1974 a 1976 hizo cursó de Dactilografia.- De 1976 a 1977 trabajó en taller de cueros y en la fecha como domestica.-
2	**DOMICILIO**	Del año 1968 hasta 1970 en calle Gouland No.754.- De 1970 a 1976 en la calle Real No.4661 y de allí a la fecha en la calle Adolfo Vaillant No.464.-

		SERIE	NUMERO		DOC. de IDENT.
3	**CREDENCIAL CIVICA**	BV8	30.864		No.1.658.748

PARA SER PRESENTADO ANTE LAS AUTORIDADES DE Ministerio del Interior.-
MOTIVO DE LA TRAMITACION Para ingreso al Cuerpo de Policía Femenino.-

1 - Consignar con precisión lugar de trabajo o estudio los 10 últimos años.
2 - Consignar con precisión cada domicilio en los últimos 10 años.
3 - Consignar si ha tenido traslados y números anteriores.

María Teresa Gómez
FIRMA DEL SOLICITANTE

COMISARIA SECCIONAL 19a.-

Pase a sus efectos al Departamento 3 de la D. N. I. I.

JESUS MARIA ROCHA SILVA
COMISARIO

D. N. I. I.-.DEPARTAMENTO Nº 3

DIA	MES	AÑO

Se hace constar que el titular de la presente solicitud registra las siguientes anotaciones en el fichero de esta Dirección

SIN ANOTACIONES

POR EL JEFE DEL DEPARTAMENTO N.o 3
y por su ... BONILLA
... COMISARIO

104694 2173

S.I.D.
J.P.M. O y M Fórm. 05.342

Fórm.. 670

JUNTA DE COMANDANTES
EN JEFE
SERVICIO DE INFORMACION DE DEFENSA

DEPARTAMENTO	DIA	MES	AÑO
Montevideo	23	11	978

N.o 2.195..bm.

- SOLICITUD DE CONSTANCIA DE HABILITACION PARA CARGOS PUBLICOS -

TITULAR	APELLIDO PATERNO: = = = = = =	APELLIDO MATERNO: VERDE
	PRIMER NOMBRE: GALO	SEGUNDO NOMBRE: CARLOS
PADRE	PRIMER NOMBRE: = = = = = = =	SEGUNDO NOMBRE: = = = = =
MADRE	PRIMER NOMBRE: AMALIA (FDO)	SEGUNDO NOMBRE: = = = = = =

FECHA Y LUGAR DE NACIMIENTO	MES	DIA	AÑO	PAIS	LOCALIDAD o PROVINCIA	NACIONALIDAD
	16	10	912	Rep.O.del Uruguay	Montevideo	Oriental+Casado.

1	OCUPACION	Del año 1968 a la fecha funcionario del Ministerio de Salud Pública, como Portero.-
2	DOMICILIO	Del año 1968 a la fecha en Cno. Santos 5347.-

3	CREDENCIAL CIVICA	SERIE	NUMERO		DOC. de IDENT.
		BNA	2685.	ARA 3485.- BCA 27.529.-	362.447.-

PARA SER PRESENTADO ANTE LAS AUTORIDADES DE MINISTERIO DE SALUD PUBLICA.-
OBJETO DE LA TRAMITACION

1 - Consignar con precisión, lugar de trabajo o estudio los 10 últimos años.
2 - Consignar con precisión cada domicilio en los últimos 10 años.
3 - Consignar si ha tenido traslados y números anteriores.

Carlos Galo Verde
FIRMA DEL SOLICITANTE

COMISARIA SECCIONAL 19a.

Pase a sus efectos al Departamento 3 de la D. N. I. I.

ERNESTO DARIO CORREGA.-
SUB COMISARIO ENCARGADO.-

D. N. I. I. DEPARTAMENTO Nº 3

DIA 30 MES NOV. AÑO 1978

Se hace constar que el titular de la presente solicitud registra las siguientes anotaciones en el fichero de esta Dirección

SIN ANOTACIONES

p/A Silvan Lira Borges
Sub Comisario

104695

2173

S.I.D.
J.P.M. O y M Fórm. 05.342

Fórm. 670

JUNTA DE COMANDANTES
EN JEFE
SERVICIO DE INFORMACION DE DEFENSA

DEPARTAMENTO	DIA	MES	AÑO
Montevideo	14	11	978

N.o 1.736.bis.

- SOLICITUD DE CONSTANCIA DE HABILITACION PARA CARGOS PUBLICOS -

TITULAR	APELLIDO PATERNO [illegible]	APELLIDO MATERNO [illegible]
	PRIMER NOMBRE EDUARDO	SEGUNDO NOMBRE ANGEL
PADRE	PRIMER NOMBRE FRANCISCO (FAL)	SEGUNDO NOMBRE = = = = = = =
MADRE	PRIMER NOMBRE [illegible] (FEX	SEGUNDO NOMBRE = = = = = = =

FECHA Y LUGAR DE NACIMIENTO	DIA	MES	AÑO	PAIS	LOCALIDAD o PROVINCIA	NACIONALIDAD
	24	9	933	Rep.O.del Uruguay	Montevideo	Oriental Casado.

1 OCUPACION Del año 1968 a la fecha funcionario de la Administración Nacional de Puertos, como Limpiador 2.-

2 DOMICILIO Del año 1968/71 en Cerqueros y República Francesa.- / la fecha en Isocuvi 4375.-

3 CREDENCIAL CIVICA	SERIE	NUMERO		**DOC. de IDENT.**
	192A	7827	[illegible].-	687.472.-

PARA SER PRESENTADO ANTE LAS AUTORIDADES DE [illegible] POLICIAL DE INVESTIGACIONES.-
OBJETO DE LA TRAMITACION

1 - Consignar con precisión lugar de trabajo o estudio los 10 últimos años.
2 - Consignar con precisión cada domicilio en los últimos 10 años.
3 - Consignar si ha tenido traslados y números anteriores.

FIRMA DEL SOLICITANTE

COMISARIA SECCIONAL 19.

Pase a sus efectos al Departamento 3 de la D. N. I. I.

[illegible] SUBCOMISARIO [illegible]

D. N. I. I. - DEPARTAMENTO Nº 3

DIA 22 | MES NOV. | AÑO 1978

DIRECCION NACIONAL DE INFORMACION E INTELIGENCIA – DEPARTAMENTO 3 – FICHERO

Se hace constar que el titular de la presente solicitud registra las siguientes anotaciones en el fichero de esta Dirección

SIN ANOTACIONES

POR EL JEFE DEL DEPARTAMENTO N.o 3
y por su orden

[illegible] SUB-[illegible]

104696

2173

J.P.M. O y M Fórm. 05.342

Fórm. . 670

JUNTA DE COMANDANTES
EN JEFE
SERVICIO DE INFORMACION DE DEFENSA

DEPARTAMENTO	DIA	MES	AÑO
Montevideo	13	11	978

N.o 1.773.obra.

- SOLICITUD DE CONSTANCIA DE HABILITACION PARA CARGOS PUBLICOS -

	APELLIDO PATERNO	APELLIDO MATERNO
TITULAR	DAGNINO de BORGES	ABELLA
	PRIMER NOMBRE	**SEGUNDO NOMBRE**
	ELSA	ELIZABETH
PADRE	**PRIMER NOMBRE**	**SEGUNDO NOMBRE**
	ANTONIO	ALFIO
MADRE	**PRIMER NOMBRE**	**SEGUNDO NOMBRE**
	ANGELA	JOSEFA

FECHA Y LUGAR DE NACIMIENTO	DIA	MES	AÑO	PAIS	LOCALIDAD o PROVINCIA	NACIONALIDAD
	13	3	943	Rep.a del Uruguay	Montevideo	Oriental+C$_8$sado.

1	**OCUPACION**	Del año 1968/71 Labores.- Del año 1972 a la fecha funcionaria de la Administración Nacional de Puertos, como Auxiliar Administrativo.-
2	**DOMICILIO**	Del año 196[illegible] a la fecha en Manuel Herrera y Obes N.o 4131 apto.2.-

3	CREDENCIAL CIVICA	SERIE	NUMERO		DOC. de IDENT.
		BUB	14.630.	SIN TRASLADOS.-	969.953.-

PARA SER PRESENTADO ANTE LAS AUTORIDADES DE ADMINISTRACION NACIONAL DE PUERTOS.-
OBJETO DE LA TRAMITACION

1 - Consignar con precisión lugar de trabajo o estudio los 10 últimos años.
2 - Consignar con precisión cada domicilio en los últimos 10 años.
3 - Consignar si ha tenido traslados y números anteriores.

Elizabeth Dagnino de Borges
FIRMA DEL SOLICITANTE

COMISARIA SECCIONAL 19a.

Pase a sus efectos al Departamento 3 de la D. N. I. I.

ERNESTO D. R. ORTEGA.-
SUBCOMISARIO E. C. RG. DO.-

D. N. I. I.-.DEPARTAMENTO Nº 3

DIA 22 | MES NOV. | AÑO 1978

Se hace constar que el titular de la presente solicitud registra las siguientes anotaciones en el fichero de esta Dirección

DEPARTAMENTO DE INFORMACION E INTELIGENCIA — DIRECCION — FICHERO

SIN ANOTACIONES

104697

p/ Silvia Sara Borges
Sub Comisario

2173

J.P.M. O y M Fórm. 05.342

Fórm.. 670

JUNTA DE COMANDANTES
EN JEFE
SERVICIO DE INFORMACION DE DEFENSA

DEPARTAMENTO	DIA	MES	AÑO
Montevideo	22	11	978

N.o 2.1

- SOLICITUD DE CONSTANCIA DE HABILITACION PARA CARGOS PUBLICOS -

TITULAR	APELLIDO PATERNO: MARAGUEZ	APELLIDO MATERNO: CABRERA
	PRIMER NOMBRE: CARLOS	SEGUNDO NOMBRE: EDUARDO
PADRE	PRIMER NOMBRE: CARLOS (FDO)	SEGUNDO NOMBRE: JUSTINO
MADRE	PRIMER NOMBRE: BLANCA	SEGUNDO NOMBRE: SILVA

FECHA Y LUGAR DE NACIMIENTO	MES	DIA	AÑO	PAIS	LOCALIDAD o PROVINCIA	NACIONALIDAD
	20	6	935	Rep.O.del Uruguay	San José	Uruguaya

1	**OCUPACION**	Del año 1968 a la fecha funcionario de la Administración Nacional de Puertos,como Jornalero Contratado.-
2	**DOMICILIO**	Del año 1968 a la fecha en Cno. Al Paso de la Arena 2036.-

3	CREDENCIAL CIVICA	SERIE	NUMERO		DOC. de IDENT.
		OFF	2168	B.B 23.751	928.371.-

PARA SER PRESENTADO ANTE LAS AUTORIDADES DE ADMON. SERVICIOS NACIONAL DE PUERTOS.-
OBJETO DE LA TRAMITACION

1 - Consignar con precisión lugar de trabajo o estudio los 10 últimos años.
2 - Consignar con precisión cada domicilio en los últimos 10 años.
3 - Consignar si ha tenido traslados y números anteriores.

FIRMA DEL SOLICITANTE

COMISARIA SECCIONAL 19a.

Pase a sus efectos al Departamento 3 de la D. N. I. I.

ERNESTO DA[illegible]ORTEGA.-
SUB COMISARIO ENCARGADO.-

D. N. I. I. - DEPARTAMENTO Nº 3

DIA 30 MES NOV. AÑO 1978

Se hace constar que el titular de la presente solicitud registra las siguientes anotaciones en el fichero de esta Dirección

DIRECCION NACIONAL DE INFORMACIONES E INTELIGENCIA
DEPARTAMENTO
FICHERO

104698

SIN ANOTACIONES

Silvia [illegible] de Borges
Sub-Comisario

2173

S.I.D.
J.P.M. O y M Fórm. 05.342

Fórm. 670

JUNTA DE COMANDANTES
EN JEFE
SERVICIO DE INFORMACION DE DEFENSA

DEPARTAMENTO	DIA	MES	AÑO	Nº
[illegible]	25	7	78	567-108

- SOLICITUD DE CONSTANCIA DE HABILITACION PARA CARGOS PUBLICOS -

TITULAR	APELLIDO PATERNO	IZQUIERDO 04	APELLIDO MATERNO	SOSA
	PRIMER NOMBRE	EVANGELIO	SEGUNDO NOMBRE	XXXX
PADRE	PRIMER NOMBRE	EVANGELIO	SEGUNDO NOMBRE	XXXXXX
MADRE	PRIMER NOMBRE	JUANA	SEGUNDO NOMBRE	XXXXXX

FECHA Y LUGAR DE NACIMIENTO	DIA	MES	AÑO	PAIS	LOCALIDAD o PROVINCIA	NACIONALIDAD
	5	7	1958	Uruguay	Montevideo	oriental-soltero

1 OCUPACION: Hasta el año 1970 Escolar-Escuela 153 Parque del Plata (Canelones).- Desde el año 1970 hasta 1977 Estudiante de Liceo Piloto de Atlántida Desde marzo de 1978 estudiante de Facultad de Ingeniería.-

2 DOMICILIO: Desde el año 1966 hasta 1977 en Parque del Plata, calle 8 entre B y C.- Desde 1977 a la fecha en San Ramón 935.-

3 CREDENCIAL CIVICA	SERIE	NUMERO		DOC. de IDENT.
	C.M.C.	5678	no	92.599 Canelones

PARA SER PRESENTADO ANTE LAS AUTORIDADES DE: EL MINISTERIO DE TRASPORTS Y OBRAS PUBLICAS
OBJETO DE LA TRAMITACION: ingreso como Ayudante de Ingeniero en Direccion de Vialidad.-

1 - Consignar con precisión, lugar de trabajo o estudios los 10 últimos años.
2 - Consignar con precisión cada domicilio en los últimos 10 años.
3 - Consignar si ha tenido traslados y números anteriores.

Evangelio Izquierdo
FIRMA DEL SOLICITANTE

COMISARIA SECCIONAL 18va

Pase a sus efectos al Departamento 3 de la D. N. I. I.

HECTOR RAUL RUIZ
COMISARIO

D. N. I. I. — DEPARTAMENTO Nº 3

DIA 15 MES AGO. AÑO 1973

Se hace constar que el titular de la presente solicitud registra las siguientes anotaciones en el [illegible] Dirección.

DEPARTAMENTO Nº. 3

SIN ANOTACIONES

15 AGO. 1978

EL JEFE DEL DEPARTAMENTO 3

WASHINGTON DOS SANTOS AGUINAGA
SUB-COMISARIO

104699

2173

S.I.D.
J.P.M. O y M F.05312

JUNTA DE COMANDANTES
EN JEFE
SERVICIO DE INFORMACION DE DEFENSA

DEPARTAMENTO	DIA	MES	AÑO
MONTEVIDEO	30	06	978

Nº 998.-URF.-

- SOLIGITUD DE CONSTANCIA DE HABILITACION PARA CARGOS PUBLICOS -

TITULAR	APELLIDO PATERNO: PARODI	APELLIDO MATERNO: VERA.-
	PRIMER NOMBRE: CARLOS	SEGUNDO NOMBRE: RAMON.-
PADRE	PRIMER NOMBRE: JULIO	SEGUNDO NOMBRE: JOSE.-
MADRE	PRIMER NOMBRE: MARIA	SEGUNDO NOMBRE: ESTHER.-

FECHA Y LUGAR DE NACIMIENTO	DIA	MES	AÑO	PAIS	LOCALIDAD o PROVINCIA	NACIONALIDAD
	24	07	1951	URUGUAY	MONTEVIDEO	OR=CASADO.-

1	OCUPACION	EMPLEADO de la Firma Prosporo Sobrino S. A. sita Mariano Soler No3292 (desde el mes de Abril de 1978 a la fecha ESTUDIOS: Primarios y Sec. 2do. año (Liceo Nro. 16).-
2	DOMICILIO	DOCTOR PUGNALINI Nro. 1907 Apto. 1 (desde el año 1971 a la fecha).- ANTERIOR: CARABELAS Nro. 3158 (desde el año 1960 a 1971).-

3	CREDENCIAL CIVICA	SERIE	NUMERO		DOC. de IDENT.	
		B.M.A.	20.152	sin traslados.-		1.272.510.-

PARA SER PRESENTADO ANTE LAS AUTORIDADES DE EL PALACIO LEGISLATIVO.-
OBJETO DE LA TRAMITACION (INGRESO).-

1 - Consignar con precisión, lugar de trabajo o estudios los 10 últimos años.
2 - Consignar con precisión cada domicilio en los últimos 10 años.
3 - Consignar si ha tenido traslados y números anteriores.

FIRMA DEL SOLICITANTE

COMISARIA SECCIONAL 12.-

Pasa a sus efectos al Departamento 3 de la D. N. I. I.

AGUSTIN RONAUD.-
COMISARIO

D. N. I. I. — DEPARTAMENTO Nº 3 Memorandum Nro. 4782/978.-rrf.- S-12.-

DIA	MES	AÑO
28	JUL.	1978

Se hace constar que el titular de la presente solicitud registra las siguientes anotaciones en el fichero de esta Dirección.

CON ANOTACIONES

REGISTRADOS: PARODI VERA: Carlos Ramón.-
DOCUMENTO: C. I. 1.272.510.- Pasaporte Nro. 256.606.-
DOMICILIO: Dr. Pugnalina 1907, apto. 1, en 1978.-
DATOS PERSSONALES: Oriental, casado, nacido en Montevideo el día 24 de Julio de 1951, hijo de Julio y María.-
ANOTACIONES: 18/3/78: Detenido junto a Gutemberg Nazario Aguiar Delgado, por el Departamento 2 de la D.N.I.I. en el Aeropuerto Internacional de Carrasco cuando arribaran al país procedentes de Canadá en calidad de "deportados". Interrogado manifestó que fue expulsado de Canadá en razón de carecer de visa y haber sido encontrado trabajando por las autoridades de aquel país. Se estableció que posee en la Sección de Identificación Criminal, lo siguiente: 26/10/970: Simulacro de delito". Recuperó la libertad bajo emplazamiento.-19/3/78: En la fecha se presentó a su emplazamiento, siendo interrogado sobre los motivos de su viaje a Canadá, Expresó que viajó a ese país en Setiembre p.pdo. a los efectos de trabajar, que fue deportado de dicho país por haber sido hallado trabajando con visa turística y sin el permiso de trabajo correspondiente. Indagado sobre los antecedentes penales que registra, manifestó que el 21/10/970: fue detenido por la Seccional 1era. y conducido a la Dirección de Investigaciones, en razón de haberse apoderado de un dinero en la Empresa "Diltex S.A.", donde trabajaba y haber simulado un delito para encubrir el suyo, por lo cual fue procesado por la Justici

2173 ...///...

184700

..///... Sivil, por "Simulacro de Delito", permaneciendo 35 días en Cárcel Central, de la Jefatura de Policía de Montevideo, recuperando luego la lib rtad. Luego de ser interrogado recuperó la libertad.-

* * * * * * * * * * * *

EL JEFE DEL DEPARTAMENTO 3

1 SET. 1978

WASHINGTON DOS SANTOS AGUINAGA
SUB-COMISARIO

Montevideo, 13 MAR. 1970

DIFUSION: S.I.D. PARA: Jefe del Departamento Nº. 3 de la D.N.I.I.

SE INFORMA: SIN ANTECEDENTES

Por el Jefe del Departamento I del S.I.D.

JUNTA DE COMANDANTES EN JEFE - REPUBLICA O. DEL URUGUAY - SERVICIO DE INFORMACION DE DEFENSA - JEFE DEPARTAMENTO I

Mayor

CARLOS FERNANDEZ

Se eleva a consideración del Sr. Delegado del S.I.D.

Jefe Dpto. 3

DELEGACION DEL S.I.D.

DIA	MES	AÑO

A	Expídase constancia — Art. 2°
B	Expídase constancia — Art. 4 y remitir oficio a la repartición para la cual fue solicitada.
C	No se le expide constancia Art. 6 y se remite oficio a la repartición para la cual fue solicitada

JUNTA DE COMANDANTES EN JEFE

SERVICIO DE INFORMACION DE DEFENSA

DEPARTAMENTO	DIA	MES	AÑO	N.o
Montevideo	13	12	78	3.937rab.

- SOLICITUD DE CONSTANCIA DE HABILITACION PARA CARGOS PUBLICOS -

TITULAR	APELLIDO PATERNO: RUIZ de MARELLA	APELLIDO MATERNO: LIARD.
	PRIMER NOMBRE: Selva	SEGUNDO NOMBRE: Hebe.
PADRE	PRIMER NOMBRE: Isidro	SEGUNDO NOMBRE: - - - - - - - - - - - - - - -
MADRE	PRIMER NOMBRE: Angela	SEGUNDO NOMBRE: - - - - - - - - - - - - - - -

FECHA Y LUGAR DE NACIMIENTO	DIA	MES	AÑO	PAIS	LOCALIDAD o PROVINCIA	NACIONALIDAD
	11	5	20	R.O. del Uruguay	Montevideo	Oriental, cas.

1	**OCUPACION**	Desde 1968 a la fecha se desempeña como médico en el Instituto de Traumatología .
2	**DOMICILIO**	Desde 1968 a la fecha Iscua Barvbat 1178.-

3	CREDENCIAL CIVICA	SERIE	NUMERO		DOC. de IDENT.
		BNB	6860	seis ocho seis cero	342.053.

PARA SER PRESENTADO ANTE LAS AUTORIDADES DE Instituto de Traumatología.
OBJETO DE LA TRAMITACION Permanencia.

1 - Consignar con precisión lugar de trabajo o estudio los 10 últimos años.
2 - Consignar con precisión cada domicilio en los últimos 10 años.
3 - Consignar si ha tenido traslados y números anteriores.

FIRMA DEL SOLICITANTE

COMISARIA SECCIONAL 10a.

Se eleva a la Dirección de Investigaciones.

CARLOS CATTI IRIGARAY.
COMISARIO

D.N.I.I. - DEPARTAMENTO Nº 3

DIA 20 DIC. MES AÑO 1978

Se hace constar que el titular de la presente solicitud registra las siguientes anotaciones en el fichero de esta Dirección.

DEPARTAMENTO Nº 3

CON ANOTACIONES

EL JEFE DEL DEPARTAMENTO 3

WASHINGTON DOS SANTOS AGUINAGA
SUB - COMISARIO

104701

S.I.D.
J.P.M. O y M F. 05342

2173 1 1
Fórm. 670

"AÑO DEL SEQUISCENTENARIO DE LA POLICIA "

CORRESPONDE A FORMULARIO Nro. 3.937, de Secc. 10a.del 13/12/978.-

DEPARTAMENTO Nº 3

"M E M O R A N D U M " Nro. 5.457/79.- rap.

REGISTRAMOS: RUIZ LIARD de MARELLA: Selva Hebé .-

DOCUMENTO: C. Id. Nro. 342.053.- C. Civ. serie, BNB.6860.- Pasaporte Nro. 112.873.- 290.055.-

DOMICILIO: Izcua Barbat Nro.1118, en el año 1956.- igual en abril de 1960.- igual en junio/963.- igual en feb/ 1964.- igual en 1969.-

DATOS PERSONALES: Oriental, casada con MUZZIO S. MARELLA MARTINEZ, hija de Isidro y de Angela; nacida el dia 11 de mayo de 1920, en la 9na. sección del Departamento de Montevideo, propietaria del vehiculo mat. 501 046 en Mayo/1966, y con teléfono Nro. 7.69.59 .-

GREMIO: Médico .- CASMU.- Instituto Cultural Uruguay - China.- Movimiento Nal. de Solidaridad con Cuba- Comisión de auspicio al Congreso Latinoamericano de Mujeres .-

CLASIFICACION: COMUNISTA .-

ANOTACIONES: 14/X/1959.- "El Popular" del 30/VI/957: pág.1,- col. 4: Preside el Comité Especial de recepción a la delegación de mu_ jeres soviéticas, hizo uso de la palabra en el Salón "Remembre"en un - homenaje realizado a la Delegación Soviética .- En noviembre de 1959 , es Presidente de la Comisión de Auspicio del Uruguay para la concurren_ cia al Congreso Latinoamericano de Mujeres a realizarse en Santiago de Chile, entre los días 19 y 22 de noviembre de 1959.- 11/IV/960: Partio por S.A.S., con destino a Lisboa; viajó en compañia de su esposo, el - Dr. Muzzio Marella.- 18/IX/960: Regresó por S.A.S., procedente de Gine_ bra.-20/III/962: Partió por L.A.N. con destino a Buenos Aires.- Candida_ ta del Frente Izquierda de Liberación en su carácter de suplenta a la - Cámara de Senadores en las Elecciones de Noviembre de 1962.-21/IV/963- Cirujana especialista en enfermeddes de mujeres. Presidenta de la Comi_ sión de Auspicios del Congreso Mundial de Mujeres.-20/6/963: Partó por S.A.S., con destino a Europa, Viajó en compañia de Paulina MEDEIROS.- 24/VII/963: Llegó por S.A.S. procedente dePraga.- Concurrió al Congre_

2173

///...

so Femenino efectuado en Moscú .- En Febrero de 1964, se establece que recibe directamente desde Moscú, la revista "La Mujer Soviética", de la cual es suscriptor.- También en la misma fecha, se establece que recibe correspondencia personal, de Instituciones Político-gremiales de Rusia.- "El Popular" del 3/III/964, pág.5: Al informar sobre actos con_ memorativos del "Dia Internacional de la Mujer" , se anuncia queel vier_ nes 6 en la audición radial "Tres mujeresen la Historia", disertará so_ bre Irene CURIE.- VIII/964: Suscritora de la revista "La mujer Soviética que recibe directamente desde Moscú, en forma personal.- Según informa_ ción obtenida en el mes de junio de 1961, está afiliada al Movimiento Nacional de SOLIDARIDAD CON CUBA", con el Nro. 886.- V/963: Contactos con la Legación Rusa .- 13/1/964: Se establece que la causante mantiene frecuentes contactos con el personal diplomático de la Embajada de URSS.- 4/II/965: Trabaja en el Instituto de Traumatología.- Mantiene frecuentes contacetos con el personal dippomático de la Embajada de URSS.- 9/III/65 Se establece que la titular se ocupa de la visación de los grupos sovié_ ticos que vienen al país manteniendo además frecuentes contactos con el personal de la URSS.- 28/X/965: partió por S.A.S. con destino a Copenha_ gue.- "El Popular" del 26/VI/966, pág.10:- Pùblica su foto en momentos - de firmar la Reforma Popular de un grupo de Sindicatos y el Partido Comu_ nista.- "El Popular" del 11/XI/966, integrante del Comité de Trabajadores de la Cultura, firma conjuntamente con otros un llamado de dicho Comité para adherirse al FIDEL .- 17/VII/967: Parte para Buenos Aires en el Va_ por de la Carrera, en compañia de su esposo.- "El Pepular"del 8/X/969, - Pág.11:- Integrante de la Comisión Femenina de la C.N.T, pùblica sus -- declaraciones sobre la trascendencia del 6o. Congreso de Mujerres, convo_ cado por la Federación Democrática Internacional de Mujeres.- 21/I/970, según material incautado a Sonia Roland de Rintos, en el allanamiento rea lizado en su domicilio, la causante es afiliada Nro. 11 del Instituto Cul tural Uruguay-China , Ingresó al mismo el dia 10 de julio de 1959.-"El Po pular" del 22/8/973: Candidato por la Facultad de Medicina, orden egre_ sados paraintegrar la Asamblea General del Claustro Universitario.-22/12/ 974, Ampliando la anotación que antecede se estableció que integró la lis ta Nro. 163, Lema : Libertad, Salud y Autonomía", de tendencia izquierdis_ ta.- 31/8/976:- "El Popular" del 2/9/964, firmante de una nómina de pres_ tigiosos intelectuales contra la resolución de la OEA, por la ruptura de las relaciones con CUBA .- .-.

CORRESPONDE A FORMULARIO Nro. 3.937, de Secc. 10a. 13/12/978.-

<u>H O J A   Nro. 2</u>

30/7/977:- "El Popular"del 18/I/962, pág. 1 y 2 , -Integra una nómina de hombres de la cultura y diversas actividades sociales,firmantes de un manifiesto en elque se pronuncian por la autodeterminación de los - Pueblos, y en el que de acuerdo con la carta de las Naciones Unidas, - expresan que debe reconocerse al pueblo Cubano el derecho fundamental de organizarse según el sistema político que juzgue conveniente .- 4/ 6/79: Según "El Dia" del 3/6/79, pág. 15, viaja a Londres a participar de un congreso de Cirujía .- 7/6/979:-Con fecha 11/5/979, realiza gestión de Pasaporte con intención de viajar a Inglaterra , Bélgica, Francia, España y Portugal, motivado por asistir a un Congreso Médico a -- Inglaterra, y turismo a los demás países.- Con fecha 30/5/979 y según resolución ministerial, se autoriza la entrega del documento de referencia .-

EL JEFE DEL DEPARTAMENTO 3

WASHINGTON DOS SANTOS AGUINAGA
SUB - COMISARIO

104701

2173

..A DE COMANDANTES
EN JEFE
SERVICIO DE INFORMACION DE DEFENSA

DEPARTAMENTO	DIA	MES	AÑO
Montevideo	12	12	978

N.o 3870, erb.-

- SOLICITUD DE CONSTANCIA DE HABILITACION PARA CARGOS PUBLICOS -

	APELLIDO PATERNO	APELLIDO MATERNO
TITULAR	JAURANDREU	BERRUETA
	PRIMER NOMBRE	SEGUNDO NOMBRE
	Ciro	Augusto
PADRE	PRIMER NOMBRE	SEGUNDO NOMBRE
	Ciro	Alberto
MADRE	PRIMER NOMBRE	SEGUNDO NOMBRE
	Estela	Irma

FECHA Y LUGAR DE NACIMIENTO	DIA	MES	AÑO	PAIS	LOCALIDAD o PROVINCIA	NACIONALIDAD
	01	03	946	Uruguay	Montevideo	oriental-casado

1	OCUPACION	de 1968 a 1975 Estudiante y Practicante de Facultad de Medicina; de 1975 a la fecha Doctor en Medicina ejerciendo en el Hospital Pereira Rossell; Asociación Civiles de Empleados de la Nación.-
2	DOMICILIO	de 1968 a 1970 en Manuel Albo Nro.2669; de 1970 a la fecha en Jaime Zudañez Nro.2875 apto.401.-

		SERIE	NUMERO		DOC. de IDENT.	
3	CREDENCIAL CIVICA	ATB	8534	ocho cinco dos cuatro		1.840.038

PARA SER PRESENTADO ANTE LAS AUTORIDADES DE MINISTERIO DE SALUD PUBLICA.-
OBJETO DE LA TRAMITACION Permanencia en el cargo.-

1 - Consignar con precisión, lugar de trabajo o estudio los 10 últimos años.
2 - Consignar con precisión cada domicilio en los últimos 10 años.
3 - Consignar si ha tenido traslados y números anteriores.

Ciro A. Jaurandeu
FIRMA DEL SOLICITANTE

COMISARIA SECCIONAL 10ma.

Se eleva a la Dirección de Investigaciones.

CARLOS GATTI LICIARDI
COMISARIO

D.N.I.I. - DEPARTAMENTO Nº 3

DIA	MES	AÑO
20	DIC.	1978

Se hace constar que el titular de la presente solicitud registra las siguientes anotaciones en el fichero de esta Dirección.

CON ANOTACIONES

EL JEFE DEL DEPARTAMENTO 3
WASHINGTON DOS SANTOS AGUINAGA
SUB - COMISARIO

104702

S.I.D.
J.P.M. O y M F. 05342

2173
Fórm. 670

"AÑO DEL SESQUICENTENARIO DE LA POLICIA"

CORRESPONDE A FORM. 3.870. Secc. 10a. (12/12/978).-

MEMORANDUM Nº 5.511/79.cpv.-

a) REGISTRAMOS: JAUMANDREU, Ciro.-

OCUPACION: Docente.-

OTROS DATOS: No se registran.-

ANOTACIONES: 2/9/974: "EL POPULAR" del 24/8/973, candidato por la Facultad de Medicina Orden Docente para integrar la Asamblea General del - Claustro Universitario.15/1/975: Ampliando la anotación precedente se - establece que integró la lista Nº 100 lema "AGRUPACION BATLLISTA UNIVERSITARIA", de tendencia democrática.-

b) REGISTRAMOS: JAUMANDREU, Ciro A..-

OCUPACION: Docente de la Facultad de Medicina.-

OTROS DATOS: No se registran.-

ANOTACIONES. 4/9/978: Integra nómina de docentes dada a publicidad el 28/6/968 por la Federación de Docentes Universitarios del Uruguay, que- suscriben un COMPROMISO en el que rechazan y se comprometen a resistir - todo tipo de intervención del P.E. en la Universidad dela República .-.-

EL JEFE DEL DEPARTAMENTO

WASHINGTON DOS SANTOS AGUINAGA
SUB - COMISARIO

104702

2173

XXX ANIVERSARIO DE LA DECLARACION UNIVERSAL DE LOS DERECHOS HUMANOS".-

JNTA DE COMANDANTES
EN JEFE
SERVICIO DE INFORMACION DE DEFENSA

B

DEPARTAMENTO	DIA	MES	AÑO
Montevideo	14	12	1978

N.o 1.577.avm

- SOLICITUD DE CONSTANCIA DE HABILITACION PARA CARGOS PUBLICOS -

TITULAR	APELLIDO PATERNO: SIEPCKE.-	APELLIDO MATERNO: NOVO.-
	PRIMER NOMBRE: Ernesto.-	SEGUNDO NOMBRE: Gustavo José.-
PADRE	PRIMER NOMBRE: Federico.-	SEGUNDO NOMBRE: (Fall.) Gustavo.-
MADRE	PRIMER NOMBRE: Flora.-	SEGUNDO NOMBRE: Dom'nga.-

FECHA Y LUGAR DE NACIMIENTO	MES	DIA	AÑO	PAIS	LOCALIDAD o PROVINCIA	NACIONALIDAD
	10	5	1933	R.O.del Uruguay	Montevideo	oriental,casado

1	OCUPACION	Desde el mes de febrero de 1959 a la fecha en la C. Nal. de Educación Física, cargo de Oficial 3ro.-
2	DOMICILIO	Desde el mes de Agosto de 1967 a la fecha en la Calle Lorenzo Carnelli (ex-Tacuarembó) Nro. 1087 Apto 6.-

		SERIE	NUMERO			DOC. de IDENT.
3	CREDENCIAL CIVICA	A H B	3292	Trasladada a: BAA 12427		455.956

PARA SER PRESENTADO ANTE LAS AUTORIDADES DE: C. Nal. de Educación Física.-
OBJETO DE LA TRAMITACION: Permanencia en el Cargo.-

1 - Consignar con precisión, lugar de trabajo o estudio los 10 últimos años.
2 - Consignar con precisión cada domicilio en los últimos 10 años.
3 - Consignar si ha tenido traslados y números anteriores.

ERNESTO GUSTAVO JOSE SIEPCKE NOVO
FIRMA DEL SOLICITANTE

COMISARIA SECCIONAL 2da.-

Pase a sus efectos al Departamento 3 de la D. N. I. I.

RAUL R. DENIPEZ CACHES.-
COMISARIO

D. N. I. I. - DEPARTAMENTO Nº 3

DIA 13 MES ENE. AÑO 1979

Se hace constar que el titular de la presente solicitud registra las siguientes anotaciones en el fichero de esta Dirección

CON ANOTACIONES

104703

EL JEFE DEL DEPARTAMENTO 3
WAS... ...INAGA

2173

S.I.D.
J.P.M. O y M Fórm. 05.342

Fórm. 670

AÑO DEL SESQUICENTENARIO DE LA POLICIA

CORRESPONDE A FORM.1.577.Secc.2da.(14/12/78).-

MEMORANDUM Nro.4.582/79.rfv.-

REGISTRAMOS:SIEPCKE NOVO,Ernesto José.-
DOCUMENTOS: C.I.455.956.- (455.956)
DOMICILIO:Tacuarembónro.1987ap.6 (en 6/969).-(igual en 1974).-
OCUPACION: Funcionario de la Comisión Nacional de Educación Fídica.-
OTROS DATOS: Oriental,casado, de 36 años (en 1969);nacido en la 4ta. secc.jud. de Montevideo el 10/mayo/1933;hijo de Flora y de Federico.-
ANOTACIONES:25/6/1969:Detenido conjuntamente con otros funcionarios de la Comisión Nacional de Educación Física,en Sorianoy Andes,por coartar la libertadde trabajo ,encontrándose en vigencia el Decreto sobre Medidas Prontas de Seguridad.-16/6/75: Figura en una nómina de docentes de Educación Física que simpatizan con el Frente Amplio.-

104703

2173

COMANDANTES
EN JEFE
DE INFORMACION DE DEFENSA

DEPARTAMENTO	DIA	MES	AÑO
Montevideo	11	12	1978

Nº 8.714.-fa.-

- SOLICITUD DE CONSTANCIA DE HABILITACION PARA CARGOS PUBLICOS -

TITULAR	APELLIDO PATERNO: EPIFANIO	APELLIDO MATERNO: VIANA G.
	PRIMER NOMBRE: Danilo	SEGUNDO NOMBRE: - - -
PADRE	PRIMER NOMBRE: Paulo	SEGUNDO NOMBRE: - - - -
MADRE	PRIMER NOMBRE: Nancy	SEGUNDO NOMBRE: - - - -

FECHA Y LUGAR DE NACIMIENTO	MES	DIA	AÑO	PAIS	LOCALIDAD o PROVINCIA	NACIONALIDAD
	11	6	1935	Uruguay	Dpto.de Rivera	oriental,soltero.-

1	**OCUPACION**	desde 1968 hasta la fecha, trabaja en Banco Central, desempeñándose como Jefe de Sección(Inspección de Bancos).-
2	**DOMICILIO**	desde 1968 hasta 1972 residió en Charrúa 2144 y desde 1973 a la fecha en Dr.E.Muñoz No.868.-

3	CREDENCIAL CIVICA	SERIE: M.A.A.-	NUMERO: 7181	siete.dos.seis.uno.-	DOC. de IDENT.	1.047.318

PARA SER PRESENTADO ANTE LAS AUTORIDADES DE: Banco Central.(Permanencia en el Cargo).-
OBJETO DE LA TRAMITACION

1 - Consignar con precisión, lugar de trabajo o estudio los 10 últimos años.
2 - Consignar con precisión cada domicilio en los últimos 10 años.
3 - Consignar si ha tenido traslados y números anteriores.

FIRMA DEL SOLICITANTE

COMISARIA SECCIONAL 10a

Pase a sus efectos al Departamento 3 de la D. N. I. I.

CARLOS [illegible] VICIANO
COMISARIO

D. N. I. I. - DEPARTAMENTO Nº 3

DIA	MES	AÑO
14	[illegible]	978

Se hace constar que el titular de la presente solicitud registra las siguientes anotaciones en el fichero de esta Dirección

SIN ANOTACIONES

POR EL JEFE DEL DEPARTAMENTO N.o 3
y por su orden

[illegible]

104704

2173

S.I.D.
J.P.M. O y M Fórm. 05.342

Fórm. 670

"AÑO DEL SESQUICENTENARIO DE LA POLICIA".-

JUNTA DE COMANDANTES
EN JEFE
SERVICIO DE INFORMACION DE DEFENSA

DEPARTAMENTO	DIA	MES	AÑO
Montevideo	12	2	1979

N.o 455.avm

- SOLICITUD DE CONSTANCIA DE HABILITACION PARA CARGOS PUBLICOS -

TITULAR
APELLIDO PATERNO: LOPEZ de GAMBETTA.-
APELLIDO MATERNO: ACOSTA.-
PRIMER NOMBRE: María.-
SEGUNDO NOMBRE: Teresa.-

PADRE
PRIMER NOMBRE: Lidio.-
SEGUNDO NOMBRE: .-.-.-.-.-.-.-.-.-.-.-

MADRE
PRIMER NOMBRE: Corina.-
SEGUNDO NOMBRE: .-.-.-.-.-.-.-.-.-.-.-

FECHA Y LUGAR DE NACIMIENTO	DIA	MES	AÑO	PAIS	LOCALIDAD o PROVINCIA	NACIONALIDAD
	1	1	1947	R.O.del Uruguay	Montevideo	oriental,casada

1 OCUPACION
Desde el año 1968 a la fecha Domestica en varios lugares.-

2 DOMICILIO
Desde 1967 a 1975 en la Calle Chana Nro. 2021, desde 1975 a la fecha en Calle Durazno Nro. 1172 Apto. 7.-

3 CREDENCIAL CIVICA

SERIE	NUMERO	
BUB	17734	Unico Trámite

DOC. de IDENT. 1.516.612.-

PARA SER PRESENTADO ANTE LAS AUTORIDADES DE: M.D.N. y C.N.E.F.-
OBJETO DE LA TRAMITACION: Trámite de Ingreso.-

1 - Consignar con precisión lugar de trabajo o estudio los 10 últimos años.
2 - Consignar con precisión cada domicilio en los últimos 10 años.
3 - Consignar si ha tenido traslados y números anteriores.

MARIA TERESA LOPEZ ACOSTA de GAMBETTA
FIRMA DEL SOLICITANTE

COMISARIA SECCIONAL 2da.

Pase a sus efectos al Departamento 3 de la D. N. I. I.

RAUL R. BENITEZ CACHES.-
COMISARIO

D. N. I. I. - DEPARTAMENTO Nº 3

DIA	MES	AÑO
8	MAR.	1979

Se hace constar que el titular de la presente solicitud registra las siguientes anotaciones en el fichero de esta Dirección

DEPARTAMENTO Nº 3

POR EL JEFE DEL DEPARTAMENTO N.o 3
y por su orden

Benito GONZALEZ BONILLA
SUB - COMISARIO

SIN ANOTACIONES

104705

2173

Fórm. 05.342

Fórm. 670

CONDICIONES

JUNTA DE COMANDANTES EN JEFE
SERVICIO DE INFORMACION DE DEFENSA

2664

DEPARTAMENTO	DIA	MES	AÑO
Montevideo	5	2	1979

N.o 389.avm

SOLICITUD DE CONSTANCIA DE HABILITACION PARA CARGOS PUBLICOS

TITULAR	APELLIDO PATERNO: HERNANDEZ.-	APELLIDO MATERNO: RODRIGUEZ.-	
	PRIMER NOMBRE: Ramón.-	SEGUNDO NOMBRE: Adolfo.-	
PADRE	PRIMER NOMBRE: Ramón	SEGUNDO NOMBRE: .-.-.-.-.-.-.-.-.	
MADRE	PRIMER NOMBRE: Aida.-	SEGUNDO NOMBRE: Ze.-	

FECHA Y LUGAR DE NACIMIENTO	DIA	MES	AÑO	PAIS	LOCALIDAD o PROVINCIA	NACIONALIDAD
	7	11	1960	R.O.del Uruguay	Canelones	oriental, soltero

1	**OCUPACION**	Desde 1968 a 1975 en la Escuela Nro. 112, de Pando, 1976 a 1978 en el Liceo Luis A. Brauce de Pando. 1979 a la fecha carece.-
2	**DOMICILIO**	Desde el año 1968 a 1978 en la Calle Independencia Nro. 1310, Pando.- desde 1978 a la fecha en la Calle Soriano Nro. 1085 Apto. 7.-

		SERIE	NUMERO			
3	CREDENCIAL CIVICA	CMA	30968	Unico Trámite	DOC. de IDENT.	1.816.966.-

PARA SER PRESENTADO ANTE LAS AUTORIDADES DE OBJETO DE LA TRAMITACION: A.F.E.- Ingreso.-

1 - Consignar con precisión, lugar de trabajo o estudio los 10 últimos años.
2 - Consignar con precisión cada domicilio en los últimos 10 años.
3 - Consignar si ha tenido traslados y números anteriores.

Adolfo Hernández
RAMON ADOLFO HERNANDEZ RODRIGUEZ
FIRMA DEL SOLICITANTE

COMISARIA SECCIONAL 2da. Se eleva a la Dirección de Investigaciones.

RAUL R. BENITEZ CACHES.-
COMISARIO

D.N.I.I. - DEPARTAMENTO Nº 3

DIA 8 MES MAR. AÑO 1979

Se hace constar que el titular de la presente solicitud registra las siguientes anotaciones en el fichero de esta Dirección.

JEF CANELONES CARECE.

SIN ANOTACIONES

POR EL JEFE DEL DEPARTAMENTO N.o 3
y por su orden

2173

104706

S.I.D.
J.P.M. O y M F. 05342

Fórm. 670

JUNTA DE COMANDANTES
EN JEFE
SERVICIO DE INFORMACION DE DEFENSA

DEPARTAMENTO	DIA	MES	AÑO
Montevideo	2	2	1979

N.o 385.ted

- SOLICITUD DE CONSTANCIA DE HABILITACION PARA CARGOS PUBLICOS -

TITULAR	APELLIDO PATERNO: GIMENEZ	APELLIDO MATERNO: ANTUNEZ
	PRIMER NOMBRE: María	SEGUNDO NOMBRE: del Carmen
PADRE	PRIMER NOMBRE: Victoriano	SEGUNDO NOMBRE: -.-.-.-.-
MADRE	PRIMER NOMBRE: Aracy	SEGUNDO NOMBRE: -.-.-.-.-

FECHA Y LUGAR DE NACIMIENTO	DIA	MES	AÑO	PAIS	LOCALIDAD o PROVINCIA	NACIONALIDAD
	16	7	1954	Uruguay	Montevideo	oriental soltera

1	OCUPACION	Desde 1968 a 1972 cursó Secundaria y Preparatorios en Liceo Zorrilla y I.B.O.- Desde 1973 a 1976 prosiguió sus estudios, dando exámenes previos.-De 1976 a Agosto de 1978 en Bazar San Luis.-Actualmente trabaja en el Instituto de Capacitación Profesional.- Río Negro 1274
2	DOMICILIO	Desde 1968 en Andrés Martinez Trueba Nro. 1028 Apto. 3.-

		SERIE	NUMERO			
3	CREDENCIAL CIVICA	A.P.B.	7720	Unico trámite	DOC. de IDENT.	1.343.005.-

PARA SER PRESENTADO ANTE LAS AUTORIDADES DE OBJETO DE LA TRAMITACION: Ministerio de Agricultura y Pesca.- Ingreso.-

1 - Consignar con precisión lugar de trabajo o estudio los 10 últimos años.
2 - Consignar con precisión cada domicilio en los últimos 10 años.
3 - Consignar si ha tenido traslados y números anteriores.

María del C. GIMENEZ ANTUNEZ.=
FIRMA DEL SOLICITANTE

POLICIA DE MONTEVIDEO - SECCION

COMISARIA SECCIONAL 2da.

Pase a sus efectos al Departamento 3 de la D. N. I. I.

RAUL BENITEZ CACERES.=
COMISARIO

D. N. I. I. - DEPARTAMENTO Nº 3

DIA 8 MES MAR AÑO 1979

Se hace constar que el titular de la presente solicitud registra las siguientes anotaciones en el fichero de esta Dirección

DIRECCION NACIONAL DE IDENTIFICACION CIVIL Y EXTRANJERIA
DEPARTAMENTO Nº 3
RECIBIDO Y ARCHIVO

SIN ANOTACIONES

POR EL JEFE DEL DEPARTAMENTO N.o 3
y por su orden

Benito GONZALEZ BONILLA
SUB - COMISARIO

104707 2173

2173

J.P.M. O y M Fórm. 05.342

Fórm. 670

...NDANTES
...JEFE
...ON DE DEFENSA

DEPARTAMENTO	DIA	MES	AÑO
Montevideo	2	2	1979

N.o 379.ted

SOLICITUD DE CONSTANCIA DE HABILITACION PARA CARGOS PUBLICOS -

	APELLIDO PATERNO	APELLIDO MATERNO
...TULAR	FERNANDEZ	VILA
	PRIMER NOMBRE	SEGUNDO NOMBRE
	María	Isabel
PADRE	Marcos	Jesús
MADRE	Isolina	-.-.-.

FECHA Y LUGAR DE NACIMIENTO	DIA	MES	AÑO	PAIS	LOCALIDAD o PROVINCIA	NACIONALIDAD
	8	4	1961	Uruguay	Montevideo	oriental soltera

1	OCUPACION	Desde 1968 a 1972 cursó Primaria.- Desde 1973 a 1978 cursó Secundaria y Preparatorios en Liceo Juan XXIII, y Rodó.-
2	DOMICILIO	Desde 1968 en Ejido 978 Apto. 10.-

		SERIE	NUMERO			
3	CREDENCIAL CIVICA	A.L.A.	8096	Unico trámite	DOC. de IDENT.	1.710.731.-

PARA SER PRESENTADO ANTE LAS AUTORIDADES DE Ministerio de Defensa Nacional.-
OBJETO DE LA TRAMITACION Ingreso.-

1 - Consignar con precisión lugar de trabajo o estudio los 10 últimos años.
2 - Consignar con precisión cada domicilio en los últimos 10 años.
3 - Consignar si ha tenido traslados y números anteriores.

María Isabel Fernandez Vila

María Isabel FERNANDEZ.=
FIRMA DEL SOLICITANTE

COMISARIA SECCIONAL 2da

Pase a sus efectos al Departamento 3 de la D. N. I. I.

RAUL BENITEZ CACHES.=
COMISARIO

D. N. I. I..-.DEPARTAMENTO Nº 3

DIA 8 MAR. AÑO 979

Se hace constar que el titular de la presente solicitud registra las siguientes anotaciones en el fichero de esta Dirección

SIN ANOTACIONES

POR EL JEFE DEL DEPARTAMENTO N.o 3
y por su orden

Benito GONZALEZ BONILLA
SUB - COMISARIO

104708 2173

J.P.M. O y M Fórm. 05.342

Fórm.. 670

...A DE COMANDANTES
...EN JEFE
...VICIO DE INFORMACION DE DEFENSA

DEPARTAMENTO	DIA	MES	AÑO
Montevideo	31	1	1979

N.o 356.ted

- SOLICITUD DE CONSTANCIA DE HABILITACION PARA CARGOS PUBLICOS -

	APELLIDO PATERNO	APELLIDO MATERNO
TITULAR	GARCIA de MARSHALL	RUIZ
	PRIMER NOMBRE	SEGUNDO NOMBRE
	Ana	María
PADRE	PRIMER NOMBRE	SEGUNDO NOMBRE
	Hugo	Valentín
MADRE	PRIMER NOMBRE	SEGUNDO NOMBRE
	Deolinda	-.-.P.-

FECHA Y LUGAR DE NACIMIENTO	DIA	MES	AÑO	PAIS	LOCALIDAD o PROVINCIA	NACIONALIDAD
	9	12	1950	Uruguay	Montevideo	oriental casada

1	**OCUPACION**	Desde 1968 a la fecha labores.-
2	**DOMICILIO**	Desde 1968 en Yí 1064.-

		SERIE	NUMERO			
3	**CREDENCIAL CIVICA**	A.P.A.	9301	Unico trámite	**DOC. de IDENT.**	1.168.132

PARA SER PRESENTADO ANTE LAS AUTORIDADES DE UNIVERSIDAD DE LA REPUBLICA (H. de Clínicas)
OBJETO DE LA TRAMITACION Ingreso.-

1 - Consignar con precisión lugar de trabajo o estudio los 10 últimos años.
2 - Consignar con precisión cada domicilio en los últimos 10 años.
3 - Consignar si ha tenido traslados y números anteriores.

Ana María GARCIA.=
FIRMA DEL SOLICITANTE

COMISARIA SECCIONAL 2da

Pase a sus efectos al Departamento 3 de la D. N. I. I.

RAUL BENITEZ CACHES.=
COMISARIO

D. N. I. I.- DEPARTAMENTO Nº 3

DIA	MES	AÑO
23	FEB.	1979

Se hace constar que el titular de la presente solicitud registra las siguientes anotaciones en el fichero de esta Dirección

DEPARTAMENTO N°. 3

SIN ANOTACIONES

POR EL JEFE DEL DEPARTAMENTO N.o 3
y por su orden

Benito GONZALEZ BONILLA
SUB-COMISARIO

104703 2173

J.P.M. O y M Fórm. 05.342 Fórm.. 670

R-1

AÑO DEL SESQUICENTENARIO DE LA POLICIA.=

DE COMANDANTES
EN JEFE
SERVICIO DE INFORMACION DE DEFENSA

DEPARTAMENTO	DIA	MES	AÑO
Montevideo	15	2	1979

N.o 497.avm

- SOLICITUD DE CONSTANCIA DE HABILITACION PARA CARGOS PUBLICOS -

TITULAR	APELLIDO PATERNO SILVA de MORENO.=	APELLIDO MATERNO SUAREZ.
	PRIMER NOMBRE Niria.=	SEGUNDO NOMBRE Ramona.=
PADRE	PRIMER NOMBRE Orestes.=	SEGUNDO NOMBRE .=.=.=.=.=.=.=.=.=.=.=.
MADRE	PRIMER NOMBRE Blanca.=	SEGUNDO NOMBRE Nelida.=

FECHA Y LUGAR DE NACIMIENTO	DIA	MES	AÑO	PAIS	LOCALIDAD o PROVINCIA	NACIONALIDAD
	21	7	1953	R.O.del Uruguay	Artigas.=	oriental,casada

1	**OCUPACION**	Desde 1968 a 1972 Liceo Departamental de Artigas, 1973 a 1977 Labo= res, 1978 Estudiso de Dactilografía en la Acadamia Escuelas America= nas, 1978 a la fecha en la Calle Rivera 4577 (Domestica)Familia ~~Martinez~~.=
2	**DOMICILIO**	Desde el año 1953 a 1974 en la Calle Aparicio Saravia Nro. 880, Arti= gas, Desde 1974 a la fecha en la Calle Durazno Nro. 1481 Apto. 5.=

	SERIE	NUMERO		DOC. de IDENT.
3 **CREDENCIAL CIVICA**	APB	7846	Unico Trámite	1.850.556.=

PARA SER PRESENTADO ANTE LAS AUTORIDADES DE OBJETO DE LA TRAMITACION: M.D.N. (Policia Femenina del Ejercito) Ingreso.=

1 - Consignar con precisión lugar de trabajo o estudio los 10 últimos años.
2 - Consignar con precisión cada domicilio en los últimos 10 años.
3 - Consignar si ha tenido traslados y números anteriores.

NIRIA RAMONA SILVA SUAREZ de MORENO
FIRMA DEL SOLICITANTE

COMISARIA SECCIONAL 20a

Pase a sus efectos al Departamento 3 de la D. N. I. I.

RAUL R. BENITEZ CACHES.=
COMISARIO

D. N. I. I. - DEPARTAMENTO Nº 3

DIA 17 MES ABR. AÑO 1979

Se hace constar que el titular de la presente solicitud registra las siguientes anotaciones en el fichero de esta Dirección

JEF ARTIGAS CAREGE.

SIN ANOTACIONES

POR EL JEFE DEL DEPARTAMENTO N.o 3
y por su orden

104710 Benito GONZALEZ BONILLA
SUB-COMISARIO 2173

JUNTA DE COMANDANTES
EN JEFE
SERVICIO DE INFORMACION DE DEFENSA

SALTO
3909

DEPARTAMENTO	DIA	MES	AÑO
Montevideo	29	1	1979

N.o 330.gv.-

- SOLICITUD DE CONSTANCIA DE HABILITACION PARA CARGOS PUBLICOS -

	APELLIDO PATERNO	APELLIDO MATERNO
TITULAR	DIRENNA	TELLES,
	PRIMER NOMBRE	**SEGUNDO NOMBRE**
	Miguel	Angel,
PADRE	Francisco	Nicolás,
MADRE	Teresita (fallecida)	- - - - - - - - - - - - - - -

FECHA Y LUGAR DE NACIMIENTO	DIA	MES	AÑO	PAIS	LOCALIDAD o PROVINCIA	NACIONALIDAD
	12	4	1958	URUGUAY	Salto	oriental, soltero,

1	**OCUPACION**	En 1969, cursaba estudios primarios En la Escuela Nro.3 de Salto, finalizando en 1975, desde ese año hasta 1978, fines, trabajó con su padre, realizando trabajos de albañil en el Dpto. de Salto, en que se trasladó a esta ciudad, permaneciendo inactivo hasta la fecha.-
2	**DOMICILIO**	Residió desde su infancia en Servantes 1334, (Dpto. de Salto), hasta diciembre de 1978, en que pasó a residir en su actual domicilio, sito en la calle Maldonado Nro. 1209, habitación 17.-

		SERIE	NUMERO			
3	**CREDENCIAL CIVICA**	J.A.C.	5045	UNICO TRAMITE.-	**DOC. de IDENT.**	79.034, de Salto.-

PARA SER PRESENTADO ANTE LAS AUTORIDADES DE el Ministerio de Defensa.-
OBJETO DE LA TRAMITACION de ingreso.-

1 - Consignar con precisión lugar de trabajo o estudio los 10 últimos años.
2 - Consignar con precisión cada domicilio en los últimos 10 años.
3 - Consignar si ha tenido traslados y números anteriores.

Miguel Angel Direnna Telles
Miguel Angel DIRENNA TELLES,
FIRMA DEL SOLICITANTE

COMISARIA SECCIONAL 2da.-

Pase a sus efectos al Departamento 3 de la D. N. I. I.

Raúl Benitez Caches.-
COMISARIO

D. N. I. I.-. DEPARTAMENTO Nº 3

DIA	MES	AÑO
23	FEB.	1979

Se hace constar que el titular de la presente solicitud registra las siguientes anotaciones en el fichero de esta Dirección

JEF SALTO
14
DEPARTAMENTO
Nº 3

SIN ANOTACIONES

POR EL JEFE DEL DEPARTAMENTO N.o 3
y por su Orden

Benito GONZALEZ BONILLA
SUB - COMISARIO

104711 2173

J.P.M. O y M Fórm. 05.342 Fórm.. 670

~~MALDONADO 1975~~

TYTRES 4798

JUNTA DE COMANDANTES EN JEFE
DIRECCION DE INFORMACION DE DEFENSA

DEPARTAMENTO	DIA	MES	AÑO	N.o
Montevideo	25	1	1979	288.avm

- SOLICITUD DE CONSTANCIA DE HABILITACION PARA CARGOS PUBLICOS -

TITULAR	APELLIDO PATERNO: PELOCHE.-	APELLIDO MATERNO: MADRUGA.-
	PRIMER NOMBRE: Carmen.-	SEGUNDO NOMBRE: del Rosario.-
PADRE	PRIMER NOMBRE: Darwin.-	SEGUNDO NOMBRE: -.-.-.-.-.-.-.-.-.-.-
MADRE	PRIMER NOMBRE: María.-	SEGUNDO NOMBRE: Elvira.-

FECHA Y LUGAR DE NACIMIENTO	DIA	MES	AÑO	PAIS	LOCALIDAD o PROVINCIA	NACIONALIDAD
	16	9	1960	R.O.del Uruguay	Montevide o	oriental, soltera

1	**OCUPACION**	Desde 1966 a 1970 en la Escuela Cervantes, 1971 Escuela Nro. 73 del Departamento de Treinta y Tres, 1972 Escuela de Maldonado, 1973 en la U.T.U. Comercio, Departamento de Maldonado, 1974 a 1978 en la U.T.U Curso de Encuadernación en Montevideo.- 1978 a la fecha Carece.-
2	**DOMICILIO**	Desde 1966 a 1970 en Javier B. Amorin Nro. 1124, 1971 Juan Alvarez Nro. 509, Treinta y Tres, 1972 y 1973 Guabira S/N y Avda. Artigas, Maldonado, 1974 a la fecha en la Calle Isla de Flores Nro. 1654.-

		SERIE	NUMERO		DOC. de IDENT.
3	**CREDENCIAL CIVICA**	APA	9999	Unico Trámite	60.855, Maldonado

PARA SER PRESENTADO ANTE LAS AUTORIDADES DE OBJETO DE LA TRAMITACION

1 - Consignar con precisión lugar de trabajo o estudio los 10 últimos años.
2 - Consignar con precisión cada domicilio en los últimos 10 años.
3 - Consignar si ha tenido traslados y números anteriores.

Imprenta Nacional del Uruguay.-
Ingreso.-

CARMEN DEL ROSARIO PELOCHE MADRUGA
FIRMA DEL SOLICITANTE

COMISARIA SECCIONAL 2da.

Pase a sus efectos al Departamento 3 de la D. N. I. I.

RAUL R. BENITEZ CACHES.-
COMISARIO

D. N. I. I.-. DEPARTAMENTO Nº 3

DIA 23 FEB. 1979

Se hace constar que el titular de la presente solicitud registra las siguientes anotaciones en el fichero de esta Dirección

JEF MALDONADO CARECE.

JEF TREINTA Y TRES CARECE.

A

DEPARTAMENTO N°. 3

SIN ANOTACIONES

POR EL JEFE DEL DEPARTAMENTO N.o 3
y por su orden

Benito GONZALEZ BONILLA
SUB - COMISARIO

104712 2173 4

J.P.M. O y M Fórm. 05.342 Fórm.. 670

"AÑO DEL SESQUICENTENARIO DE LA POLICIA"

JUNTA DE COMANDANTES
- EN JEFE
SERVICIO DE INFORMACION DE DEFENSA

DEPARTAMENTO	DIA	MES	AÑO	
Montevideo	4	7	1979	N.o 1.274

- SOLICITUD DE CONSTANCIA DE HABILITACION PARA CARGOS PUBLICOS -

TITULAR	APELLIDO PATERNO: CRIVELLI	APELLIDO MATERNO: PASSI	
	PRIMER NOMBRE: Walter	SEGUNDO NOMBRE:	
PADRE	PRIMER NOMBRE: Agustín	SEGUNDO NOMBRE:	
MADRE	PRIMER NOMBRE: Delia	SEGUNDO NOMBRE:	

FECHA Y LUGAR DE NACIMIENTO	DIA	MES	AÑO	PAIS	LOCALIDAD o PROVINCIA	NACIONALIDAD
	17	11	1928	R.O.del Uruguay	Montevideo	Oriental-Casado

1	**OCUPACION**	Desde 1946 a la fecha.-A.F.E.-Oficial Mecánico.-Material y Tracción
2	**DOMICILIO**	Payaguas No.1225.-Desde 1928 a la fecha.-

		SERIE	NUMERO		DOC. de IDENT.	
3	CREDENCIAL CIVICA	B.Z.A.	9928			644.207-6

PARA SER PRESENTADO ANTE LAS AUTORIDADES DE A.F.E.
OBJETO DE LA TRAMITACION Permanencia en el cargo.-

1 - Consignar con precisión, lugar de trabajo o estudio los 10 últimos años.
2 - Consignar con precisión cada domicilio en los últimos 10 años.
3 - Consignar si ha tenido traslados y números anteriores.

Walter Crivelli
FIRMA DEL SOLICITANTE

COMISARIA SECCIONAL 8va.Cmr.-
Se eleva a la Dirección de Investigaciones.

WILSON RONDAN PRUENCE.-
COMISARIO

D.N.I.I. — DEPARTAMENTO Nº 3

DIA	MES	AÑO
23	JUL.	197[illegible]

Se hace constar que el titular de la presente solicitud registra las siguientes anotaciones en el fichero de esta Dirección.

EL JEFE DEL DEPARTAMENTO 3
WASHINGTON DOS SANTOS AGUIRAGA
SUB-COMISARIO

194713

2173

S.I.D.
J.P.M. O y M F. 05342

Fórm. 670

"AÑO DEL SEQUISOENTENARIO DE LA POLICIA"

CORRESPONDE A FORM. 1.274. Secc. 8va. (4/7/979).-

MEMORANDUM Nº 8.104./79.cpv.-

REGISTRAMOS: CRIVELLI PASSI, Walter.-
DOCUMENTO: C.Cvi. B.Z.A. Nº 9928.-
DOMICILIO: Payaguas Nº 1225, en 1976.-
ANOTACIONES: 19/9/974: Candidato a la Cámara de Representantes por el lema: P.D.C. , lista 9988 de Montevideo, en las Elecciones Nacionales de 1971. 17/6/976: Delegado de Mesa de la Unión Popular-Patria Grande, en las Elecciones Nacionales de 1971, Circuito Nº 2693(Aparicio Saravia s/n) lista 4190-4191-700.-

EL JEFE DEL DEPARTAMENTO 2

WASHINGTON DOS SANTOS AGUINAGA
SUB - COMISARIO

104713

2173

JUNTA DE COMANDANTES
EN JEFE
SERVICIO DE INFORMACION DE DEFENSA

DEPARTAMENTO	DIA	MES	AÑO	N.o
Montevideo	14	12	1978	3.080.jq

- SOLICITUD DE CONSTANCIA DE HABILITACION PARA CARGOS PUBLICOS -

TITULAR	APELLIDO PATERNO: LOPEZ	APELLIDO MATERNO: PAEZ
	PRIMER NOMBRE: José	SEGUNDO NOMBRE: -------
PADRE	PRIMER NOMBRE: Manuel	SEGUNDO NOMBRE: -------
MADRE	PRIMER NOMBRE: Irene	SEGUNDO NOMBRE: -------

FECHA Y LUGAR DE NACIMIENTO	DIA	MES	AÑO	PAIS	LOCALIDAD o PROVINCIA	NACIONALIDAD
	22	12	1920	Uruguay	Montevideo	oriental_Casado

1	OCUPACION	desde 1968 a la fecha en la Intendencia MUNICIPAL DE MONTEVIDEO, Ho_ teles y Casinos, Mozo de Casino._
2	DOMICILIO	desde 1968 a la fecha en Martín C.Martinez No.2957._

3	CREDENCIAL CIVICA	SERIE: BLA	NUMERO: 7529	----------	DOC. de IDENT.	545.454

PARA SER PRESENTADO ANTE LAS AUTORIDADES DE OBJETO DE LA TRAMITACION

1 - Consignar con precisión, lugar de trabajo o estudio los 10 últimos años.
2 - Consignar con precisión cada domicilio en los últimos 10 años.
3 - Consignar si ha tenido traslados y números anteriores.

INTENDENCIA MUNICIPAL DE MONTEVIDEO

José Lopez Paez
FIRMA DEL SOLICITANTE

COMISARIA SECCIONAL 13a. Se eleva a la Dirección de Investigaciones.

13a. Seccion POLICIA DE MONTEVIDEO

FRANCISCO SOTO SAMPAYO
SUB OFICIAL ENCARGADO

D.N.I.I. - DEPARTAMENTO Nº 3

DIA 17 MES ENE. AÑO 1979

Se hace constar que el titular de la presente solicitud registra las siguientes anotaciones en el fichero de esta Dirección.

SIN ANOTACIONES

POR EL JEFE DEL DEPARTAMENTO Nº 3

[illegible]

104714

2173

S.I.D.
J.P.M. O y M F. 05342

Fórm. 670

JUNTA DE COMANDANTES EN JEFE
SERVICIO DE INFORMACION DE DEFENSA

DEPARTAMENTO	DIA	MES	AÑO
[illegible]	11	1[illegible]	7[illegible]

N.o 2.081[illegible]

- SOLICITUD DE CONSTANCIA DE HABILITACION PARA CARGOS PUBLICOS -

TITULAR	APELLIDO PATERNO [illegible]	APELLIDO MATERNO [illegible]
	PRIMER NOMBRE [illegible]	SEGUNDO NOMBRE [illegible]
PADRE	PRIMER NOMBRE [illegible]	SEGUNDO NOMBRE [illegible]
MADRE	PRIMER NOMBRE [illegible]	SEGUNDO NOMBRE [illegible]

FECHA Y LUGAR DE NACIMIENTO	DIA	MES	AÑO	PAIS	LOCALIDAD o PROVINCIA	NACIONALIDAD
	31	7	5[illegible]	[illegible]	Montevideo	oriental-soltero

1 OCUPACION

desde 1966 a 1970 en Ordenanza Escuela Nro.78.-
desde 1971 a 1976.- Como cyrrente en Feria (vendedor).=
desde 1977 a la fecha en M.M.de F. (Cornalero).-

2 DOMICILIO

desde 1960 a 1970 en Miguel Martinez 3573 bis.
desde 1971 a la fecha en Gral.Flores 2946 bis.-

3 CREDENCIAL CIVICA	SERIE	NUMERO		DOC. de IDENT.
	FLA	2[illegible].658	.-.-.-.-.-.-.-	1.749[illegible]413

PARA SER PRESENTADO ANTE LAS AUTORIDADES DE LA POLICIA NACIONAL DE FRONTERAS.=
OBJETO DE LA TRAMITACION

1 - Consignar con precisión, lugar de trabajo o estudio los 10 últimos años.
2 - Consignar con precisión cada domicilio en los últimos 10 años.
3 - Consignar si ha tenido traslados y números anteriores.

Julio César [illegible] FRANCO.=
FIRMA DEL SOLICITANTE

COMISARIA SECCIONAL 12a.

Se eleva a la Dirección de Investigaciones.

[illegible] FRANCO.=
Sub.Cria. [illegible] COMISARIO

D.N.I.I. - DEPARTAMENTO Nº 3

DIA 17 MES ENE. AÑO 1979

Se hace constar que el titular de la presente solicitud registra las siguientes anotaciones en el fichero de esta Dirección.

SIN ANOTACIONES

POR EL JEFE DEL DEPARTAMENTO N.º 3
Y POR SU ORDEN

104715

[illegible] FORGES
SUB-COMISARIO 2173

S.I.D.
J.P.M. O y M F. 05342

Fórm. 670

JUNTA DE COMANDANTES
EN JEFE
SERVICIO DE INFORMACION DE DEFENSA

DEPARTAMENTO	DIA	MES	AÑO
Montevideo	11	12	78

N.o 3.081

- SOLICITUD DE CONSTANCIA DE HABILITACION PARA CARGOS PUBLICOS -

TITULAR	APELLIDO PATERNO: BLANCO	APELLIDO MATERNO: PRADO
	PRIMER NOMBRE: Julio	SEGUNDO NOMBRE: César
PADRE	PRIMER NOMBRE: Julio	SEGUNDO NOMBRE: César
MADRE	PRIMER NOMBRE: Ana	SEGUNDO NOMBRE: Rosa

FECHA Y LUGAR DE NACIMIENTO	DIA	MES	AÑO	PAIS	LOCALIDAD o PROVINCIA	NACIONALIDAD
	31	7	956	URUGUAY	Montevideo	oriental-soltero

1 OCUPACION: Desde 1966 a 1970 en Editorial Bruguela Nro.78.-
Desde 1971 a 1976.- Como Gerente en Feria (vendedor).=
Desde 1977 a la fecha en M.A.P. de P. (Periodista).-

2 DOMICILIO: Desde 1960 a 1970 en Miguel Martínez 3573 bis.
Desde 1971 a la fecha en Gral.Flores 2946 bis.-

3 CREDENCIAL CIVICA	SERIE	NUMERO		DOC. de IDENT.
	BLA	20.658	.-.-.-.-.-.-	1.749.413

PARA SER PRESENTADO ANTE LAS AUTORIDADES DE LA POLICIA NACIONAL DE FRONTERAS.=
OBJETO DE LA TRAMITACION

1 - Consignar con precisión, lugar de trabajo o estudio los 10 últimos años.
2 - Consignar con precisión cada domicilio en los últimos 10 años.
3 - Consignar si ha tenido traslados y números anteriores.

Julio César BLANCO PRADO.=
FIRMA DEL SOLICITANTE

COMISARIA SECCIONAL 12a.- Se eleva a la Dirección de Investigaciones.

FRANCISCO JOSE SANTOS.=
Sub.Cria. COMISARIO Investigaciones.=

D.N.I.I. - DEPARTAMENTO Nº 3

DIA 17 MES ENE. AÑO 1979

Se hace constar que el titular de la presente solicitud registra las siguientes anotaciones en el fichero de esta Dirección.

SIN ANOTACIONES

POR EL JEFE DEL DEPARTAMENTO N.o 3
Y POR SU ORDEN

104715

SILCO [illegible] FORGES
SUB-COMISARIO 2173

S.I.D.
J.P.M. O y M F. 05342

Fórm. 670

DE COMANDANTES
EN JEFE
SERVICIO DE INFORMACION DE DEFENSA

DEPARTAMENTO	DIA	MES	AÑO
Montevideo	1.	12	78

N.o 3.086 sp

- SOLICITUD DE CONSTANCIA DE HABILITACION PARA CARGOS PUBLICOS -

TITULAR

APELLIDO PATERNO	APELLIDO MATERNO
ROMA	REBAUD
PRIMER NOMBRE	SEGUNDO NOMBRE
ENRIQUE	[illegible]

PADRE

PRIMER NOMBRE	SEGUNDO NOMBRE
ENRIQUE	CARLOS

MADRE

PRIMER NOMBRE	SEGUNDO NOMBRE
[illegible]	[illegible]

FECHA Y LUGAR DE NACIMIENTO	DIA	MES	AÑO	PAIS	LOCALIDAD o PROVINCIA	NACIONALIDAD
	3	9	942	URUGUAY	Montevideo	oriental-casado

1 OCUPACION: desde 1960 a la fecha en Comercio Municipales (Fiscal Subrog.).-

2 DOMICILIO: desde 1960 a 1969 en Br.Artigas Nro.esq.Personal.-
desde 1970 a la fecha en Quijote Nro.2725 xxxx.-

3 CREDENCIAL CIVICA

SERIE	NUMERO		DOC. de IDENT.
SRA	15.092	.-.-.-.-.-.-	973.401.=

PARA SER PRESENTADO ANTE LAS AUTORIDADES DE OBJETO DE LA TRAMITACION

1 - Consignar con precisión, lugar de trabajo o estudio los 10 últimos años.
2 - Consignar con precisión cada domicilio en los últimos 10 años.
3 - Consignar si ha tenido traslados y números anteriores.

[illegible] DE MONTEVIDEO.-

Enrique D. Estez

[illegible] ENRIQUE ESTEZ RIMBAUD

FIRMA DEL SOLICITANTE

COMISARIA SECCIONAL 13a.

Se eleva a la Dirección de Investigaciones.

[illegible] SAN PAYO.-

COMISARIO
Sub.Cria.Encargado.=

D.N.I.I. - DEPARTAMENTO Nº 3

DIA 17 MES ENE. AÑO 1979

Se hace constar que el titular de la presente solicitud registra las siguientes anotaciones en el fichero de esta Dirección.

DEPARTAMENTO N° 3

SIN ANOTACIONES

POR EL JEFE DEL DEPARTAMENTO N.º 3
Y POR SU ORDEN

104716

OSCAR JARA BORGES
SUB-COMISARIO

2173

S.I.D.
J.P.M. O y M F. 05342

Fórm. 670

JUNTA DE COMANDANTES
EN JEFE
SERVICIO DE INFORMACION DE DEFENSA

DEPARTAMENTO	DIA	MES	AÑO
Montevideo	11	12	1978

N.o 542.rp.-

- SOLICITUD DE CONSTANCIA DE HABILITACION PARA CARGOS PUBLICOS -

TITULAR	APELLIDO PATERNO	APELLIDO MATERNO: DE LEON.-
	PRIMER NOMBRE: Juan.-	SEGUNDO NOMBRE: Carlos.-
PADRE	PRIMER NOMBRE	SEGUNDO NOMBRE
MADRE	PRIMER NOMBRE: Fermina.-	SEGUNDO NOMBRE

FECHA Y LUGAR DE NACIMIENTO	DIA	MES	AÑO	PAIS	LOCALIDAD o PROVINCIA	NACIONALIDAD
	13	5	1930	Uruguay	Rocha	Oriental,casado.-

1	OCUPACION	1954 a la fecha- Capataz de O.S.E. Talleres de Propios.-
2	DOMICILIO	1958/72- Cno. Propios Nº 3343; 1972 a la fecha- Cno. Repetto Nº3576.-

3	CREDENCIAL CIVICA	SERIE: A.P.B.	NUMERO: 4823.-	Antes E.A.A. 17.479.-	DOC. de IDENT.	807.791.-

PARA SER PRESENTADO ANTE LAS AUTORIDADES DE O.S.E.-
OBJETO DE LA TRAMITACION para presentarlo en Oficina Personal.-

1 - Consignar con precisión lugar de trabajo o estudio los 10 últimos años.
2 - Consignar con precisión cada domicilio en los últimos 10 años.
3 - Consignar si ha tenido traslados y números anteriores.

Juan de León
FIRMA DEL SOLICITANTE

COMISARIA SECCIONAL 18a.-

Pase a sus efectos al Departamento 3 de la D. N. I. I.

Juan C. Alves
JUAN CARLOS ALVES MARUCCEL.-
COMISARIO

D. N. I. I..-.DEPARTAMENTO Nº 3

DIA	MES	AÑO
14	DIC.	978

Se hace constar que el titular de la presente solicitud registra las siguientes anotaciones en el fichero de esta Dirección

SIN ANOTACIONES 184717

POR EL JEFE DEL DEPARTAMENTO N.o 3
y por su orden
Benito GONZALEZ BONILLA
SUB - COMISARIO

JUNTA DE COMANDANTES EN JEFE
SERVICIO DE INFORMACION DE DEFENSA
SECRETARIA
Fecha de Entrada 15 DIC 1978
Fecha de Salida
Pasa a
Nº de Identificacion

2173

J.P.M. O y M Fórm. 05.342

Fórm.. 670

JUNTA DE COMANDANTES
EN JEFE
SERVICIO DE INFORMACION DE DEFENSA

DEPARTAMENTO	DIA	MES	AÑO
Montevideo	9	11	1978

N.o 368.rp.-

- SOLICITUD DE CONSTANCIA DE HABILITACION PARA CARGOS PUBLICOS -

TITULAR	APELLIDO PATERNO: RODRIGUEZ.-	APELLIDO MATERNO: RODRIGUEZ.-
	PRIMER NOMBRE: Luis.-	SEGUNDO NOMBRE: Alberto.-
PADRE	PRIMER NOMBRE: Isidro.-	SEGUNDO NOMBRE: Francisco.-
MADRE	PRIMER NOMBRE: Màrca.-	SEGUNDO NOMBRE: Elena.-

FECHA Y LUGAR DE NACIMIENTO	DIA	MES	AÑO	PAIS	LOCALIDAD o PROVINCIA	NACIONALIDAD
	25	2	1921	Uruguay	Montevideo	Oriental,soltero.-

1	**OCUPACION**	1958 a la fecha- Sereno de O.S.E. Planta Cordon.-
2	**DOMICILIO**	1965/73- Pando S/N. y Republica Argentina Ciudad de Las Piedras; / 1973 a la fecha- Calle "F" S/N. esq. "C" Ruta 8 Km. 16.-

		SERIE	NUMERO			
3	**CREDENCIAL CIVICA**	A.S.A.	9709.-	Antes C.D.A. 6975.-	**DOC. de IDENT.**	1.384.338.-

PARA SER PRESENTADO ANTE LAS AUTORIDADES DE O.S.E.-
OBJETO DE LA TRAMITACION para presentarlo en Oficina Personal.-

1 - Consignar con precisión lugar de trabajo o estudio los 10 últimos años.
2 - Consignar con precisión cada domicilio en los últimos 10 años.
3 - Consignar si ha tenido traslados y números anteriores.

FIRMA DEL SOLICITANTE

COMISARIA SECCIONAL 18a.-

Pase a sus efectos al Departamento 3 de la D. N. I. I.

JUAN CARLOS ALVES MARBEDEL.-
COMISARIO

D. N. I. I.- DEPARTAMENTO Nº 3

DIA 29 MES NOV. AÑO 1978

Se hace constar que el titular de la presente solicitud registra las siguientes anotaciones en el fichero de esta Dirección

Dirección Nacional de Información e Identificación - DEPARTAMENTO Nº 3 - Sec. Cons.-Hab.-C. Pública - Oficina

EL JEFE DEL DEPARTAMENTO 3

VIAS [illegible] DE SANTOS AGUINAGA
SUB-COMISARIO

104718

2173

J.P.M. O y M Fórm. 05.342

Fórm.. 670

"AÑO DEL SESQUICENTENARIO DE LA POLICIA"

CORRESPONDE AL FORMULARIO Nro.368 DE LA SECCIONAL 18a.-

MEMORANDUM Nro. 3733.-pdsj.-

REGISTRAMOS: RODRIGUEZ Luis A.-

ANOTACIONES: "El Popular" del 29/2/968 pag.7 en su caracter de Presidente del Consejo Directivo del Comité Central Cultural y Popular de la zona Norte, suscribe una nota, dirigida al Director de este Diario, con motivo de su llo aniversario.-

;;;::

REGISTRAMOS: RODRIGUEZ Luis. A.-

ANOTACIONES: 19/6/978. presentó conjuntamente con Américo BOUBET a Ramón A. Bais Acosta para su afiliación al P.C. según material incautado por OCOA en Feb/976 "Operación Morgan".-18/8/-1978 presentó conjuntamente con R. Ramos a Martha Betancor Ruis para su afiliación al P.C. según material incautado por OCOA en Feb/976 "Operacion Morgan".- 13/3/979, presentó conjuntamente - con Hugo Cuña a María del Socorro Colina Castellano para su afiliación al PCU según material incautado por OCOA en Feb/976, "Operación Morgan".-

EL JEFE DEL DEPARTAMENTO 3

WAS AGUINAGA

SUB - COMISARIO

2173

104718

Montevideo, 21 de noviembre de 1979.-

AMPLIACION DEL MEMORANDUM Nº3733/79.-WDAM.-

El solicitante Luis Alberto RODRIGUEZ RODRIGUEZ, no sería la persona de la 1ra. anotación dado que manifiesta no haber tenido actividades políticas o gremiales, destacándose además la vulgaridad del nombre y apellido.-

Con relación a la 2da. anotación la misma no le corresponde, dado que con fecha 24 de setiembre del corriente, fue interrogado por una solicitud similar, la persona Ramón BAIS ACOSTA, el cual es mencionado en la Fuente, estableciéndose que la persona Luis A. RODRIGUEZ, la cual aparece en la anotación es Luis Aníbal RODRIGUEZ, maquinista de QUIMUR S.A., de 50 años de edad aproximadamente.-

Of. Principal.

Ricardo PONTI OTERO.-

104716

2173

"AÑO DEL SESQUICENTENARIO DE LA POLICIA"

ACTA.-LALP.- En Montevideo,a los 31 dias de octubre de 1979,en el local de la Dirección Nacional de Información e Inteligencia,ante el suscrito Oficial Principal,comparece la persona Luis Alberto RODRIGUEZ RODRIGUEZ,oriental,soltero,de 59 años de edad,domiciliado en Cno.Maldonado Klm.16.000 No.2504,titular de la C.I.No.1.384.338, quién es indagado en base al siguiente tenor.-.-.-.-.-.-.-.-.-.-.-.-.-
PREGUNTADO: Cuáles son sus medios de vida.-.-.-.-.-.-.-.-.-.-.-.-.-.-.
CONTESTA:Lo que percibe como funcionario de O.S.E. en Planta Cordón desempeñándose como sereno,con ingreso enl 1958.-.-.-.-.-.-.-.-.-.-.-.
PREGUNTADO: Como está integrado su núcleo familiar.-.-.-.-.-.-.-.-.-.-.
CONTESTA:Por el deponente y su compañera Blanca Rosa MENDEZ.-.-.-.-.
PREGUNTADO: Estudios que ha cursado.-.-.-.-.-.-.-.-.-.-.-.-.-.-.-.-.
CONTESTA: Primaria y Secundaria completa -cursados en Las Piedras.-.
PREGUNTADO: Por sus trabajos anteriores.-.-.-.-.-.-.-.-.-.-.-.-.-.-.
CONTESTA: Ninguno.-.
PREGUNTADO: Por sus domicilios anteriores.-.-.-.-.-.-.-.-.-.-.-.-.-.
CONTESTA: Calle Pando S/N Ciudad De Las Piedras y luego el actual.-.-
PREGUNTADO: Si tiene o ha tenido actividadess políticas o gremiales
CONTESTA: Que no señor,ninguna.-.-.-.-.-.-.-.-.-.-.-.-.-.-.-.-.-.-.
PREGUNTADO: Si ha estado detenido por las causas anteriores.-.-.-.-
CONTESTA: Que no señor.nunca.-.-.-.-.-.-.-.-.-.-.-.-.-.-.-.-.-.-.-.
PREGUNTADO: Si en alguna oportunidad ha estado afiliado al Partido Comunista.-
CONTESTA: Que no señor,al igual que nunca se afilió a otros Partidos Políticos.-.
PREGUNTADO:Se suscribió una nota al diario El Popular que fuera publicada el 29/2/968 pág.7 con motivo del 11a.aniversario de dicho periódico.-.
CONTESTA:Que no señor.-
PREGUNTADO: Si conoce a alguna de las personas que a continuación se le mencionan.Américo.BOUBET,Ramóan A.BAIS ACOSTA,Martha BENTANCOUR RUIZ,Hugo CUÑA,y María del Socorro COLINA CASTELLANO.-.-.-.-.-.-.-.-
CONTESTA: Que no señor,ni siquiera las ha sentido nombrar.-.-.-.-.-.
PREGUNTADO: Cuantos años residió en la Ciudad de Las Piedras.-.-.-.
CONTESTA: Cincuenta años,ya que su padre y posteriormente su madre- hoy ambos fallecidos eran los Jefes de Correo de la ciudad y siempre residió junto a ambos y para constancia,leída que le fué la presente,se ratifica y firma de conformidad en lugar y fechas antes mencionadas.-.

Luis Alberto RODRIGUEZ RODRIGUEZ.
Deponente.-

Of. Principal.
Ricardo PONTI OTERO.

104718

2173

COMANDANTES
E INFORMACION DE DEFENSA

DEPARTAMENTO Montevideo 1974

- SOLICITUD DE CONSTANCIA DE HABILITACION PARA CARGOS PUBLICOS -

TITULAR	APELLIDO PATERNO: RUSSO de MORETTI	APELLIDO MATERNO: VARELA
	PRIMER NOMBRE: MARIA	SEGUNDO NOMBRE: ELENA
PADRE	PRIMER NOMBRE: JOSE	SEGUNDO NOMBRE: ALFREDO
MADRE	PRIMER NOMBRE: EVA	SEGUNDO NOMBRE: MARIA

FECHA Y LUGAR DE NACIMIENTO	DIA	MES	AÑO	PAIS	LOCALIDAD o PROVINCIA	NACIONALIDAD
	2	3	1915	URUGUAY	Montevideo	ORIENTAL.VIUDA

1	**OCUPACION**	Sub Jefé de la Contaduria General de la Nación Sección Registro General de Provedores, desde el año 1948 a la fecha.-
2	**DOMICILIO**	Joaquin de Salterain Nº. 1033. desde el mes de Agosto de 1943, a la fecha

		SERIE	NUMERO			
3	**CREDENCIAL CIVICA**	A.P.B	2575	Montevideo	**DOC. de IDENT.**	790.125

PARA SER PRESENTADO ANTE LAS AUTORIDADES DE
OBJETO DE LA TRAMITACION Cargo. Sub. Jefé. Contaduria General de la Nación

1 - Consignar con precisión lugar de trabajo o estudio los 10 últimos años.
2 - Consignar con precisión cada domicilio en los últimos 10 años.
3 - Consignar si ha tenido traslados y números anteriores.

María Elena Russo de Moretti
FIRMA DEL SOLICITANTE

COMISARIA SECCIONAL 5ta

Pase a sus efectos al Departamento 3 de la D. N. I. I.

JOSE LEONARDO CASTRO FASTOSO.
COMISARIO

D. N. I. I. - DEPARTAMENTO Nº 3

DIA	MES	AÑO
11	F	75

Se hace constar que el titular de la presente solicitud registra las siguientes anotaciones en el fichero de esta Dirección

SIN ANOTACIONES

POR EL JEFE [illegible]
Y POR SU ORDEN

OSCAR [illegible]
SUB-COMISARIO

104719

2173

J.P.M. O y M Fórm. 05.342

Fórm. . 670

"Año del Sesquicentenario de la Policía"

...E COMANDANTES
EN JEFE
DE INFORMACION DE DEFENSA

DEPARTAMENTO	DIA	MES	AÑO
Canelones	19	3	1979

Nº 10295

- SOLICITUD DE CONSTANCIA DE HABILITACION PARA CARGOS PUBLICOS -

TITULAR	APELLIDO PATERNO: - - - - - - - - - - - - - - - -	APELLIDO MATERNO: MACIEL
	PRIMER NOMBRE: Raul	SEGUNDO NOMBRE: - - - - - - - - - - - - - - - -
PADRE	PRIMER NOMBRE: - - - - - - - - - - - - - - - -	SEGUNDO NOMBRE: - - - - - - - - - - - - - - - -
MADRE	PRIMER NOMBRE: Venancia	SEGUNDO NOMBRE: Ema

FECHA Y LUGAR DE NACIMIENTO	DIA	MES	AÑO	PAIS	LOCALIDAD o PROVINCIA	NACIONALIDAD Y ESTADO CIVIL
	7	1	1938	URUGUAY.-	18a.Secc.Judicial de Montevideo.-	uruguayo-soltero

1 OCUPACION: Empleado de la Intendencia Municipal de Canelones.-Desde 28 de Agosto de 1971 hasta la fecha.-(Quinta de Rodolfo Mendes sita en Calle Almenara y Aerosur(San José de Carrasco)Dpto.de Canelones-desde el 1o. de Enero de 1961 hasta 1970.-

2 DOMICILIO: Ruta 101 Km.25.500-Villa Aeroparque-solar 16 manzana 12.-
Desde Octubre del año 1978 hasta la fecha.-Ruta 102 Km.23.500-desde el Febrero del año 1958 hasta año 1978.-

3 CREDENCIAL CIVICA	SERIE	NUMERO		DOC. de IDENT.
	C.M.A.	15.141		1.284.929(mdeo).-

PARA SER PRESENTADO ANTE LAS AUTORIDADES DE: INTENDENCIA MUNICIPAL DE CANELONES.-
OBJETO DE LA TRAMITACION: (PERMANECER)

1 - Consignar con precisión, lugar de trabajo o estudios los 10 últimos años.
2 - Consignar con precisión cada domicilio en los últimos 10 años.
3 - Consignar si ha tenido traslados y números anteriores.

FIRMA DEL SOLICITANTE

COMISARIA SECCIONAL 25a.-
Cap.Juan A.Artigas.-

COMISARIA DE SECCION CAP. JUAN A. ARTIGAS CANELONES

Se eleva a la Dirección de Investigaciones.

EL TITULAR DE LA SECCIONAL 25a.-

Sub-COMISARIO

LOCALIDAD: Cap. Juan A. Artigas FECHA: marzo 19 de 1979.-

MARIO CARABAJAL ACHA.-

DIRECCION DE INVESTIGACIONES

CIUDAD	DIA	MES	AÑO
	26	SET.	1979

JEFATURA DE POLICIA · DIRECCION DE INVESTIGACIONES · CANELONES

Se hace constar que el titular de la presente solicitud registra las anotaciones, en el fichero de esta Dirección, que se adjuntan en el Numerado Simple Nº .....

EL DIRECTOR DE INVESTIGACIONES

SIN ANOTACIONES

.....
WISTHON M. VITALE ANTONACCI
OFICIAL AYUDANTE

D. N. I. - DEPARTAMENTO Nº 3

CIUDAD	DIA	MES	AÑO
	01	J.	979

104729

Dirección Nacional de Información e Inteligencia · DEPARTAMENTO Nº 3 · Sec. Cons.-Hab.-C. Público

Se hace constar que el solicitante registra en el fichero de esta Dirección, las anotaciones que se adjuntan en Numerado Simple Nº .....

POR EL JEFE DEL DEPARTAMENTO 3
Y POR SU ORDEN

2173

EL JEFE DEL DEPARTAMENTO Nº 3

SIN ANOTACIONES .....

Año del Sesquicentenario de la Policía

...NDANTES
...FE
...RMACION DE DEFENSA

DEPARTAMENTO	DIA	MES	AÑO
CANELONES	27	5	79

Nº 913

- SOLICITUD DE CONSTANCIA DE HABILITACION PARA CARGOS PUBLICOS -

	APELLIDO PATERNO	APELLIDO MATERNO
TITULAR	GRUB	RODRIGUEZ
	PRIMER NOMBRE	SEGUNDO NOMBRE
	MARINA	ELIZABETH
PADRE	PRIMER NOMBRE: CARLOS	SEGUNDO NOMBRE: EFRAIN
MADRE	PRIMER NOMBRE: PETRONA	SEGUNDO NOMBRE: MARIA ANTONIA

FECHA Y LUGAR DE NACIMIENTO	DIA	MES	AÑO	PAIS	LOCALIDAD o PROVINCIA	NACIONALIDAD Y ESTADO CIVIL
	29	11	1959	R.O. del URUGUAY	FLORES	Oriental/soltera

1 OCUPACION: ACTUAL: Estudiante de IENE en Mdeo,1977 a la fecha.- Ant.Liceo Las Piedras,1971 a 1976.- Ant. Escuela Experimental,Las Piedras,1965 a 1970.-

2 DOMICILIO: ACTUAL: Fco. Soca 672 Apto. 3 entre Pilar Cabrera y Garibaldi,desde // Mayo 77 a la fecha.- Ant. Rpca. Argentina 203 casi Pando,1967 a Mayo 77.-

3 CREDENCIAL CIVICA	SERIE	NUMERO		DOC. de IDENT.
	CDA	48.189		1.669.809 de Mdeo

PARA SER PRESENTADO ANTE LAS AUTORIDADES DE: Universidad de la República.-
OBJETO DE LA TRAMITACION: Ingreso.-

1 - Consignar con precisión, lugar de trabajo o estudios los 10 últimos años.
2 - Consignar con precisión cada domicilio en los últimos 10 años.
3 - Consignar si ha tenido traslados y números anteriores.

+ Marina Grub
FIRMA DEL SOLICITANTE

COMISARIA SECCIONAL 4ta.

COMISARIA 4to. SECCION LAS PIEDRAS CANELONES

Se eleva a la Dirección de Investigaciones.

CESARIO GARCIA PEREZ.-
COMISARIO

LOCALIDAD: Las Piedras FECHA: 27 de Junio de 1979.-

DIRECCION DE INVESTIGACIONES

CIUDAD	DIA	MES	AÑO
	20	DIC.	1979

JEFATURA DE POLICIA DE CANELONES DIRECCION DE INVESTIGACIONES

Se hace constar que el titular de la presente solicitud registra las anotaciones, en el fichero de esta Dirección, que se adjuntan en el Numerado Simple Nº .....

EL DIRECTOR DE INVESTIGACIONES

WISTHON M. VITALE ANTONACCI
OFICIAL AYUDANTE

SIN ANOTACIONES

D. N. I. I. DEPARTAMENTO Nº 3

CIUDAD	DIA	MES	AÑO
	-7	ENE.	1980

164721

Central de Información e Inteligencia DEPARTAMENTO Nº 3

Se hace constar que el solicitante registra en el fichero de esta Dirección, las anotaciones que se adjuntan en Numerado Simple Nº .....

EL JEFE DEL DEPARTAMENTO Nº 3

POR EL JEFE DEL DEPARTAMENTO Nº 3
Y POR SU ORDEN
2173
SILVAR LARA BORGES
SUB-COMISARIO

SIN ANOTACIONES.....

Año del Sesquicentenario de la Policía

TA DE COMANDANTES
EN JEFE
SERVICIO DE INFORMACION DE DEFENSA

DEPARTAMENTO	DIA	MES	AÑO
CANELONES	26	6	79

Nº 1910

- SOLICITUD DE CONSTANCIA DE HABILITACION PARA CARGOS PUBLICOS -

TITULAR	APELLIDO PATERNO: CUELLO	APELLIDO MATERNO: - - - - - -	
	PRIMER NOMBRE: FRANCISCO	SEGUNDO NOMBRE: - - - - - -	
PADRE	PRIMER NOMBRE: PAULINO	SEGUNDO NOMBRE: - - - - - - -	
MADRE	PRIMER NOMBRE: - - - - - -	SEGUNDO NOMBRE: - - - - - -	

FECHA Y LUGAR DE NACIMIENTO	DIA	MES	AÑO	PAIS	LOCALIDAD o PROVINCIA	NACIONALIDAD Y ESTADO CIVIL
	24	7	1930	R.O. del URUGUAY	RIVERA 9na. Secc	Oriental/casado

1	**OCUPACION**	ACTUAL: Jubilado de la Fuerza Armada, desde Enero 79 a la fecha.- Ant. Marinero de 1ra. , desde 1945 a Dic. 79.-
2	**DOMICILIO**	ACTUAL: Atanacio Sierra 999 y Brasil, desde 1/1/79 a la fecha.- Ant. Zorrilla de San Martín 405 casi Leyenda Patria, 1969 a 1/1/79.-

		SERIE	NUMERO		DOC. de IDENT.
3	**CREDENCIAL CIVICA**	BBB	20.593	Ant. HBC 767	1.203.263 de Mdeo

PARA SER PRESENTADO ANTE LAS AUTORIDADES DE INSTITUTO PENAL (Punta Carreta).-
OBJETO DE LA TRAMITACION INGRESO.-

1 - Consignar con precisión, lugar de trabajo o estudios los 10 últimos años.
2 - Consignar con precisión cada domicilio en los últimos 10 años.
3 - Consignar si ha tenido traslados y números anteriores.

Francisco Cuello
FIRMA DEL SOLICITANTE

COMISARIA SECCIONAL 4ta.

Se eleva a la Dirección de Investigaciones.

CESAREO GARCIA PEREZ.-
COMISARIO

COMISARIA 4ta. - Las Piedras - CANELONES

LOCALIDAD: Las Piedras **FECHA:** 26 de Junio de 1979.-

DIRECCION DE INVESTIGACIONES

CIUDAD	DIA	MES	AÑO
	20	DIC.	1979

JEFATURA DE POLICIA - DIRECCION DE INVESTIGACIONES - CANELONES

Se hace constar que el titular de la presente solicitud registra las anotaciones, en el fichero de esta Dirección, que se adjuntan en el Numerado Simple Nº .....

EL DIRECTOR DE INVESTIGACIONES

WISTHON M. VITALE ANTONACCI
OFICIAL AYUDANTE

SIN ANOTACIONES

D. N. I. I. DEPARTAMENTO Nº 3	104722	CIUDAD	DIA	MES	AÑO
			7	ENE.	1980

Dirección Nacional de Información e Inteligencia - DEPARTAMENTO Nº 3 - Sub-Sec. Público

Se hace constar que el solicitante registra en el fichero de esta Dirección, las anotaciones que se adjuntan en Numerado Simple Nº 2173

POR EL JEFE DEL DEPARTAMENTO Nº 3
EL JEFE DEL DEPARTAMENTO Nº 3
Y POR SU ORDEN

SIN ANOTACIONES

SILCAR LARA BORGES
SUB-COMISARIO

Año del Sesquicentenario de la Policía

JUNTA DE COMANDANTES EN JEFE
SERVICIO DE INFORMACION DE DEFENSA

DEPARTAMENTO	DIA	MES	AÑO
Canelones	27	6	1979

Nº 11 911

- SOLICITUD DE CONSTANCIA DE HABILITACION PARA CARGOS PUBLICOS -

TITULAR	APELLIDO PATERNO: ALONSO	APELLIDO MATERNO: HERNANDEZ
	PRIMER NOMBRE: SONIA	SEGUNDO NOMBRE: BEATRIZ
PADRE	PRIMER NOMBRE: JULIO	SEGUNDO NOMBRE: CESAR
MADRE	PRIMER NOMBRE: EVERILDA	SEGUNDO NOMBRE: LANCI

FECHA Y LUGAR DE NACIMIENTO	DIA	MES	AÑO	PAIS	LOCALIDAD o PROVINCIA	NACIONALIDAD Y ESTADO CIVIL
	21	6	1961	R.O. del Uruguay	Montevideo 7ma.	oriental/soltera

1	**OCUPACION**	Labores desde 11/78 a la fecha.- Ant. Liceo (Rivera) desde 1973 a 1978 Ant. Escuela (Rivera) desde 1966 a 1973.-
2	**DOMICILIO**	S. Rodriguez 773 casi Treinta y Tres desde 3/79 a la fecha.- Ant. José B. y Ordoñez 874 casi Reyles (Rivera) desde 1954 a 3/79.-

3	CREDENCIAL CIVICA	SERIE	NUMERO		DOC. de IDENT.
		CDA	49.354		58.143 Rivera

PARA SER PRESENTADO ANTE LAS AUTORIDADES DE BANCO CENTRAL DEL URUGUAY
OBJETO DE LA TRAMITACION (Ingreso)

1 - Consignar con precisión, lugar de trabajo o estudios los 10 últimos años.
2 - Consignar con precisión cada domicilio en los últimos 10 años.
3 - Consignar si ha tenido traslados y números anteriores.

Sonia B Alonso He
FIRMA DEL SOLICITANTE

COMISARIA SECCIONAL 4ta.

Se eleva a la Dirección de Investigaciones.

CESARIO GARCIA PEREZ.-
COMISARIO

COMISARIA 4ta. CANELONES LAS PIEDRAS

LOCALIDAD: Las Piedras **FECHA:** Junio 27 de 1979

DIRECCION DE INVESTIGACIONES

CIUDAD	DIA	MES	AÑO
	20	DIC.	1979

JEFATURA DE POLICIA DIRECCION DE INVESTIGACIONES CANELONES

Se hace constar que el titular de la presente solicitud registra las anotaciones, en el fichero de esta Dirección, que se adjuntan en el Numerado Simple Nº .....

EL DIRECTOR DE INVESTIGACIONES

.....
ESTHON M. VITALE ANTONACCI
OFICIAL AYUDANTE

SIN ANOTACIONES

D. N. I. I. - DEPARTAMENTO Nº 3

CIUDAD	DIA	MES	AÑO
	-7	ENE.	1980

104723

Jefatura de Policía de Información e Inteligencia DEPARTAMENTO 3

Se hace constar que el solicitante registra en el fichero de esta Dirección, las anotaciones que se adjuntan en Numerado Simple Nº .....

POR EL JEFE DEL DEPARTAMENTO N.º 3
Y POR SU ORDEN
2173
HECTOR LARA BORGES
SUB-COMISARIO

EL JEFE DEL DEPARTAMENTO Nº 3 .....

SIN ANOTACIONES

"AÑO DEL SESQUICENTANARIO DE LA POLICIA"

JUNTA DE COMANDANTES EN JEFE
SERVICIO DE INFORMACION DE DEFENSA

DEPARTAMENTO	DIA	MES	AÑO
Canelones	21	6	1979

Nº 11854

- SOLICITUD DE CONSTANCIA DE HABILITACION PARA CARGOS PUBLICOS -

	APELLIDO PATERNO	APELLIDO MATERNO
TITULAR	MORALES	TEJERA
	PRIMER NOMBRE	SEGUNDO NOMBRE
	Maria	Teresa
PADRE	PRIMER NOMBRE: Luis	SEGUNDO NOMBRE: Alberto
MADRE	PRIMER NOMBRE: Aurelia	SEGUNDO NOMBRE: XXXXXXXXX

FECHA Y LUGAR DE NACIMIENTO	DIA	MES	AÑO	PAIS	LOCALIDAD o PROVINCIA	NACIONALIDAD Y ESTADO CIVIL
	20	6	1956	URUGUAY	Tala, Canelones	Oriental, casada

1	OCUPACION	LABORES: Desde el año 1968 cursó estudios de secundaria en el Liceo = Oficial de Tala "Canelones" hasta 1972, en 1973/74 realizó preparatorios en el Liceo de San Ramón. En 1975/76 trabajó como empleada de Farmacia en Tala, luego Labores hasta la fecha.-
2	DOMICILIO	Juan Antonio CAMEJO s/n. Ciudad de Tala, Dpto. Canelones; desde su niñez hasta 1977 y de 1979 "Mayo" a la fecha. Anterior: De 1977 Nov. hasta Jul. 1978, se domicilio en la Ciudad de Migues; de Jul. de 1978 hasta Mayo = de 1979, en Mdeo. Camino Corrales Nº 3434 Apto. 3.-

		SERIE	NUMERO		DOC. de IDENT.
3	CREDENCIAL CIVICA	CJA	15.269		76.950 "Canelones"

PARA SER PRESENTADO ANTE LAS AUTORIDADES DE DIRECCION NACIONAL DE CORREOS.
OBJETO DE LA TRAMITACION INGRESAR.

1 - Consignar con precisión, lugar de trabajo o estudios los 10 últimos años.
2 - Consignar con precisión cada domicilio en los últimos 10 años.
3 - Consignar si ha tenido traslados y números anteriores.

María B. Morales de Briozzo
FIRMA DEL SOLICITANTE

COMISARIA SECCIONAL 15.10ma.

Se eleva a la Dirección de Investigaciones.

COMISARIO
NELSON OSORIO BATISTA
COMISARIO

LOCALIDAD: TALA FECHA: 21:6:1979.

DIRECCION DE INVESTIGACIONES	CIUDAD	DIA	MES	AÑO
	20	15.	1979	

Se hace constar que el titular de la presente solicitud registra las anotaciones, en el fichero de esta Dirección, que se adjuntan en el Numerado Simple Nº .....

EL DIRECTOR DE INVESTIGACIONES
WISTHON H. VITALE ANTONACCI
CORONEL AYUDANTE

SIN ANOTACIONES

D. N. I. I. - DEPARTAMENTO Nº 3	104724	CIUDAD	DIA	MES	AÑO
			-7	ENE.	1980

Se hace constar que el solicitante registra en el fichero de esta Dirección, las anotaciones que se adjuntan en Numerado Simple Nº .....

EL JEFE DEL DEPARTAMENTO Nº 3 Y POR SU ORDEN

POR EL JEFE DEL DEPARTAMENTO 3
2173
Eduardo [illegible] TELLECHEA
[illegible]

SIN ANOTACIONES
.....

. DE COMANDANTES
EN JEFE
O DE INFORMACION DE DEFENSA

Año del Sesquicentenario de la Policía.

DEPARTAMENTO	DIA	MES	AÑO
CANELONES	22	6	79

Nº 11868

- SOLICITUD DE CONSTANCIA DE HABILITACION PARA CARGOS PUBLICOS -

	APELLIDO PATERNO	APELLIDO MATERNO
TITULAR	OLIVERA	PORTO
	PRIMER NOMBRE	SEGUNDO NOMBRE
	JUAN	CARLOS
PADRE	PRIMER NOMBRE: ARTIGAS	SEGUNDO NOMBRE
MADRE	PRIMER NOMBRE: MARIA	SEGUNDO NOMBRE: IGNACIA

FECHA Y LUGAR DE NACIMIENTO	DIA	MES	AÑO	PAIS	LOCALIDAD o PROVINCIA	NACIONALIDAD Y ESTADO CIVIL
	30	6	941	R.O.U.	Dpto Rivera	oriental, casado

1	OCUPACION	1968 a 1979 JEFATURA DE POLICIA DE CANELONES
2	DOMICILIO	1970 a 1979 Barrio del Este Camino a Poquito Nº 8612 1960 a 1970 Bolivia Nº 928

		SERIE	NUMERO		DOC. de IDENT.	
3	CREDENCIAL CIVICA	C.D.A.	23195	B.Z.A. 17108		70.729 (Cnes)

PARA SER PRESENTADO ANTE LAS AUTORIDADES DE Base Aerea "BOIZO LANZA".-
OBJETO DE LA TRAMITACION ingreso

1 - Consignar con precisión, lugar de trabajo o estudios los 10 últimos años.
2 - Consignar con precisión cada domicilio en los últimos 10 años.
3 - Consignar si ha tenido traslados y números anteriores.

FIRMA DEL SOLICITANTE

COMISARIA SECCIONAL 22ª Se eleva a la Dirección de Investigaciones.

COMISARIA 22ª SECCIONAL LAS PIEDRAS CANELONES

CESAREO GARCIA PEREZ
COMISARIO

LOCALIDAD: Las Piedras FECHA: 22-6-979.-

DIRECCION DE INVESTIGACIONES

CIUDAD	DIA	MES	AÑO
	20	DIC	1979

JEFATURA DE POLICIA DIRECCION DE INVESTIGACIONES CANELONES

Se hace constar que el titular de la presente solicitud registra las anotaciones, en el fichero de esta Dirección, que se adjuntan en el Numerado Simple Nº .....

EL DIRECTOR DE INVESTIGACIONES

SIN ANOTACIONES

.....
WISTHON M. VITALE PIROMACCI
OFICIAL

D. N. I. 1 DEPARTAMENTO Nº 3

CIUDAD	DIA	MES	AÑO
	-7	ENE.	1980

Dirección Nacional de Información e Inteligencia DEPARTAMENTO Nº 3 Ministerio del Interior República Oriental del Uruguay

104725

Se hace constar que el solicitante registra en el fichero de esta Dirección, las anotaciones que se adjuntan en Numerado Simple Nº .....

EL JEFE DEL DEPARTAMENTO 3
POR SU ORDEN
2173

EL JEFE DEL DEPARTAMENTO Nº 3

SIN ANOTACIONES

Eduardo E. TELLECHEA
Sub. Comisaria

A DE COMANDANTES
EN JEFE
DE INFORMACION DE DEFENSA

Año del Sesquicentenario de la Policía

DEPARTAMENTO	DIA	MES	AÑO
Canelones	22	6	79

Nº 11869

- SOLICITUD DE CONSTANCIA DE HABILITACION PARA CARGOS PUBLICOS -

TITULAR	APELLIDO PATERNO	APELLIDO MATERNO	GONZALEZ
	PRIMER NOMBRE: ANIBAL	SEGUNDO NOMBRE: CEFERINO	
PADRE	PRIMER NOMBRE	SEGUNDO NOMBRE	
MADRE	PRIMER NOMBRE: EULALIA	SEGUNDO NOMBRE: VIVIANA	

FECHA Y LUGAR DE NACIMIENTO	DIA	MES	AÑO	PAIS	LOCALIDAD o PROVINCIA	NACIONALIDAD Y ESTADO CIVIL
	3	2	928	R.O.U.	Lavalleja	oriental, Divorciad

1	OCUPACION	1950 a 1979 Construción en Empresas
2	DOMICILIO	1975 a 1979 Barrio Campistegui Manzana L.Solar 7 calle 5 1968 a 1975 Camino A poquito y Of.l. Fracionamiento Siutti

		SERIE	NUMERO		DOC. de IDENT.	
3	CREDENCIAL CIVICA	B.C.A.	14143			627.595 Mdeo

PARA SER PRESENTADO ANTE LAS AUTORIDADES DE U.T.E.
OBJETO DE LA TRAMITACION Ingreso.-

1 - Consignar con precisión, lugar de trabajo o estudios los 10 últimos años.
2 - Consignar con precisión cada domicilio en los últimos 10 años.
3 - Consignar si ha tenido traslados y números anteriores.

FIRMA DEL SOLICITANTE

COMISARIA SECCIONAL Se eleva a la Dirección de Investigaciones.

COMISARIA 2ª SECCION LAS PIEDRAS CANELONES

LOCALIDAD: Las Piedras FECHA: 22/6/79

Cesareo García Perez

DIRECCION DE INVESTIGACIONES

CIUDAD 20 DIC. 1979 (DIA / MES / AÑO)

JEFATURA DE POLICIA DIRECCION DE INVESTIGACIONES CANELONES

Se hace constar que el titular de la presente solicitud registra las anotaciones, en el fichero de esta Dirección, que se adjuntan en el Numerado Simple Nº .....

EL DIRECTOR DE INVESTIGACIONES

.....
WISTHON M. VITALE ANTONACCI
OFICIAL AYUDANTE

SIN ANOTACIONES

D. N. I. I. - DEPARTAMENTO Nº 3

CIUDAD -7 ENE. 1980 (DIA / MES / AÑO)

Dpto. de Información e Inteligencia

104726

Se hace constar que el solicitante registra en el fichero de esta Dirección, las anotaciones que se adjuntan en Numerado Simple Nº .....

EL JEFE DEL DEPARTAMENTO Nº 3

POR SU ORDEN

2173

Eduardo C. TELLECHEA
Sub. Comisario

EL JEFE DEL DEPARTAMENTO Nº 3

SIN ANOTACIONES

.....

JUNTA DE COMANDANTES
EN JEFE
SERVICIO DE INFORMACION DE DEFENSA

"Año del Sesquicentenario de la Policía"

DEPARTAMENTO	DIA	MES	AÑO
CANELONES	20	6	1979

Nº 11827

- SOLICITUD DE CONSTANCIA DE HABILITACION PARA CARGOS PUBLICOS -

TITULAR	APELLIDO PATERNO: MARSET	APELLIDO MATERNO: SILVA
	PRIMER NOMBRE: MARCOS	SEGUNDO NOMBRE: ARIEL
PADRE	PRIMER NOMBRE: ADOLFO	SEGUNDO NOMBRE: MAXIMO
MADRE	PRIMER NOMBRE: ENOEMA	SEGUNDO NOMBRE: ELENA

FECHA Y LUGAR DE NACIMIENTO	DIA	MES	AÑO	PAIS	LOCALIDAD o PROVINCIA	NACIONALIDAD Y ESTADO CIVIL
	15	6	1960	URUGUAY	Sec/Jud 11a.- Montevideo	Uruguayo/Soltero

1 OCUPACION: Desocupado.-Desde el mes de Octubre de 1977, hasta abril de 1979, empleado de Tiendas TA TA cita en Calle Rivera 2337 Mdeo.-Desde el año 1973 hasta 1976 Liceo Luis Brause de Pando.-Escuela 175 de Ruta 8 Km.23.500 desde el año 1966 hasta el año 1972.-

2 DOMICILIO: Ruta 8 Km.24 Calle 1 Manzana A Solar 8 desde el año 1966 a la fecha.-

3 CREDENCIAL CIVICA	SERIE	NUMERO		DOC. de IDENT.
	B D B	41991		1.712.123 (Mdeo.).-

PARA SER PRESENTADO ANTE LAS AUTORIDADES DE DIRECCION NACIONAL DE BOMBEROS.-
OBJETO DE LA TRAMITACION INGRESO.-

1 - Consignar con precisión, lugar de trabajo o estudios los 10 últimos años.
2 - Consignar con precisión cada domicilio en los últimos 10 años.
3 - Consignar si ha tenido traslados y números anteriores.

FIRMA DEL SOLICITANTE

COMISARIA SECCIONAL

Se eleva a la Dirección de Investigaciones.

P/A EL TITULAR DE LA SECCIONAL 25a.-
SARGENTO:
LDER DAGOBERTO PINEYRO DELIMA.-
COMISARIO
En Funciones de Encargado.-

LOCALIDAD: Pueblo Cap.Artigas FECHA: Junio 20 de 1979.-

COMISARIA SECCION CAP. ARTIGAS CANELONES

DIRECCION DE INVESTIGACIONES

CIUDAD	DIA	MES	AÑO
	20	DIC.	1979

JEFATURA DE POLICIA DIRECCION DE INVESTIGACIONES CANELONES

Se hace constar que el titular de la presente solicitud registra las anotaciones, en el fichero de esta Dirección, que se adjuntan en el Numerado Simple Nº .....

EL DIRECTOR DE INVESTIGACIONES

.....
WISTHON M. VITALE ANTONACCI
OFICIAL AYUDANTE

SIN ANOTACIONES

D. N. I. I. DEPARTAMENTO Nº 3

104727

CIUDAD	DIA	MES	AÑO
	-7	ENE.	1980

Dirección Nacional de Información e Inteligencia DEPARTAMENTO Nº 3 Dpto. Leyes Nal. C. Público

Se hace constar que el solicitante registra en el fichero de esta Dirección, las anotaciones que se adjuntan en Numerado Simple Nº .....

EL JEFE DEL DEPARTAMENTO Nº 3

SIN ANOTACIONES

.....

POR EL JEFE DEL DEPARTAMENTO Nº 3
Y POR SU ORDEN

2173

LARA BORGES
SUB COMISARIO

JUNTA DE COMANDANTES
EN JEFE
SERVICIO DE INFORMACION DE DEFENSA

"Año del Sesquicentenario de la Policía"

DEPARTAMENTO	DIA	MES	AÑO
CANELONES	20	6	1979

Nº 11825

- SOLICITUD DE CONSTANCIA DE HABILITACION PARA CARGOS PUBLICOS -

TITULAR	APELLIDO PATERNO: REMEDIO	APELLIDO MATERNO: DELEON
	PRIMER NOMBRE: JULIO	SEGUNDO NOMBRE: CESAR
PADRE	PRIMER NOMBRE: FERMIN	SEGUNDO NOMBRE: ----------
MADRE	PRIMER NOMBRE: BETTI	SEGUNDO NOMBRE: IVONE

FECHA Y LUGAR DE NACIMIENTO	DIA	MES	AÑO	PAIS	LOCALIDAD o PROVINCIA	NACIONALIDAD Y ESTADO CIVIL
	12	1	1960	URUGUAY	Sec.Judica.- Montevideo.-	URUGUAYO/SOLTERO

1	OCUPACION	Empleado de Aserradero Bentancort,cito en cal le Servando Gomez No.3425 desde mayo de 1979 a la fecha.-desde el año 1973 hasta 1979 changador.- Estudios Primarios en Escuela Nro.155 cita en Ruta 102 Km.25.500 desde el año 1966 hasta el año 1973.-
2	DOMICILIO	Ruta 102 Km.25.500 Calle Pte.Berreta S/N.- Desde el año 1960 a la fecha.-

		SERIE	NUMERO		DOC. de IDENT.
3	CREDENCIAL CIVICA	C.M.A.	3630		1.786.036.-(Mdeo.).-

PARA SER PRESENTADO ANTE LAS AUTORIDADES DE: DIRECCION GENERAL DE AEROPUERTOS NACIONALES.-
OBJETO DE LA TRAMITACION: (Ingreso)

1 - Consignar con precisión, lugar de trabajo o estudios los 10 últimos años.
2 - Consignar con precisión cada domicilio en los últimos 10 años.
3 - Consignar si ha tenido traslados y números anteriores.

Julio Cesar Remedios Deleón
FIRMA DEL SOLICITANTE

COMISARIA SECCIONAL

Se eleva a la Dirección de Investigaciones.

P/A EL TITULAR DE LA SECCIONAL 25a.-
SARGENTO:
~~DEL AEROPUERTO~~ COMISARIOS DE LIMA.-
En funciones de Encargado.-

COMISARIA 25ª SECCION CANELONES

LOCALIDAD: Pueblo Cap.Artigas FECHA: Junio 20 de 1979.-

DIRECCION DE INVESTIGACIONES

CIUDAD	DIA	MES	AÑO
	20	DIC.	1979

JEFATURA DE POLICIA - DIRECCION DE INVESTIGACIONES - CANELONES

Se hace constar que el titular de la presente solicitud registra las anotaciones, en el fichero de esta Dirección, que se adjuntan en el Numerado Simple Nº .....

SIN ANOTACIONES

EL DIRECTOR DE INVESTIGACIONES

.....
WISTHON M. VITALE ANTONACCI
OFICIAL AYUDANTE

D. N. I. I. - DEPARTAMENTO Nº 3

CIUDAD	DIA	MES	AÑO
	-7	ENE.	1980

104723

Se hace constar que el solicitante registra en el fichero de esta Dirección, las anotaciones que se adjuntan en Numerado Simple Nº .....

EL JEFE DEL DEPARTAMENTO Nº 3

POR EL JEFE
Y POR SU ORDEN

2173

SIN ANOTACIONES.....

JUNTA DE COMANDANTES
EN JEFE
SERVICIO DE INFORMACION DE DEFENSA

AÑO DEL SESQUICENTENARIO DE LA POLICIA

DEPARTAMENTO	DIA	MES	AÑO
Canelones	21	6	1979

Nº 11.720

- SOLICITUD DE CONSTANCIA DE HABILITACION PARA CARGOS PUBLICOS -

TITULAR	APELLIDO PATERNO: Rodriguez		APELLIDO MATERNO: Boschiazzo	
	PRIMER NOMBRE: Irineo		SEGUNDO NOMBRE: Francisco	
PADRE	PRIMER NOMBRE: Irene		SEGUNDO NOMBRE: Manuel	
MADRE	PRIMER NOMBRE: Elida		SEGUNDO NOMBRE: Jacinta	

FECHA Y LUGAR DE NACIMIENTO	DIA	MES	AÑO	PAIS	LOCALIDAD o PROVINCIA	NACIONALIDAD Y ESTADO CIVIL
	25	6	1952	Uruguay	la secc Canelones	oriental, casado

1 OCUPACION: Desde el año 1968 a la fecha se desempeña como jornalero.-

2 DOMICILIO: Desde el año 1952 a la fecha en calle Dr Mario Icasuriaga Vivienda Económica Nº 1, esquina Saravia, Canelones.-

3 CREDENCIAL CIVICA	SERIE	NUMERO	DOC. de IDENT.
	C.A.A.	20666	72423, Canelones.

PARA SER PRESENTADO ANTE LAS AUTORIDADES DE OBJETO DE LA TRAMITACION: Jefatura de Policia de Canelones.- Ingreso.-

1 - Consignar con precisión, lugar de trabajo o estudios los 10 últimos años.
2 - Consignar con precisión cada domicilio en los últimos 10 años.
3 - Consignar si ha tenido traslados y números anteriores.

FIRMA DEL SOLICITANTE

COMISARIA SECCIONAL — Se eleva a la Dirección de Investigaciones.

COMISARIA 1ra. SECCION — CIUDAD — CANELONES

LOCALIDAD: Canelones FECHA: Junio 21 de 1979.-

COMISARIO
Oficial Principal Encargado
Humberto Rocatti.-

DIRECCION DE INVESTIGACIONES

CIUDAD	DIA	MES	AÑO
	12 DIC	1979	

JEFATURA DE POLICIA · DIRECCION DE INVESTIGACIONES · CANELONES

Se hace constar que el titular de la presente solicitud registra las anotaciones, en el fichero de esta Dirección, que se adjuntan en el Numerado Simple Nº .....

EL DIRECTOR DE INVESTIGACIONES

.....
WISTHON M. VITALE ANTONACCI
OFICIAL AYUDANTE

SIN ANOTACIONES

D. N. I. de DEPARTAMENTO Nº 3 — 104729

CIUDAD	DIA	MES	AÑO

Se hace constar que el solicitante registra en el fichero de esta Dirección, las anotaciones que se adjuntan en Numerado Simple Nº .....

POR EL JEFE DEL DEPARTAMENTO 3
Y POR SU ORDEN

EL JEFE DEL DEPARTAMENTO Nº 3

Eduardo E. TELLECHEA
Sub. Comisario

2173

SIN ANOTACIONES

JUNTA DE COMANDANTES
EN JEFE
SERVICIO DE INFORMACION DE DEFE[illegible]

Año del Sesquicentenario de la Policía.

DEPARTAMENTO	DIA	MES	AÑO
Canelones	20	6	1979

Nº 733

- SOLICITUD DE CONSTANCIA DE HABILITACION PARA CARGOS PUBLICOS -

TITULAR	APELLIDO PATERNO: MENDEZ	APELLIDO MATERNO: -------
	PRIMER NOMBRE: RAMON	SEGUNDO NOMBRE: CARLOS
PADRE	PRIMER NOMBRE: BERNARDINO	SEGUNDO NOMBRE: ELEUTERIO
MADRE	PRIMER NOMBRE: ----------	SEGUNDO NOMBRE: ----------

FECHA Y LUGAR DE NACIMIENTO	DIA	MES	AÑO	PAIS	LOCALIDAD o PROVINCIA	NACIONALIDAD Y ESTADO CIVIL
	9.	11.	1953	R.O.del Uruguay	Lavalleja 1ra.	oriental/casado

1	**OCUPACION**	Electricista (Empresa IER S.R.L.) sita Juncal 1431 Mdeo. desde 19.11.78 a la fecha.- Ant. Electricista por la cuenta desde 1/74 a 11/78.- Ant. Ejercito Nacional (Colonia) desde 1971 a 1974. Ant. Escuela Industrial Colonia Suiza desde 1967 a 1970.-
2	**DOMICILIO**	Rio Negro y Millan (El Dorado) desde 11/78 a la fecha.- Ant. Dpto. Colonia (Barrio Asandri) desde 1971 a 11/78.- Ant. Colonia Suiza (Lucerna 977) desde 1960 a 1971.-

		SERIE	NUMERO		DOC. de IDENT.
3	**CREDENCIAL CIVICA**	NEB	10.941		64.493 Colonia

PARA SER PRESENTADO ANTE LAS AUTORIDADES DE U. T. E.
OBJETO DE LA TRAMITACION (Ingreso)

1 - Consignar con precisión, lugar de trabajo o estudios los 10 últimos años.
2 - Consignar con precisión cada domicilio en los últimos 10 años.
3 - Consignar si ha tenido traslados y números anteriores.

FIRMA DEL SOLICITANTE

COMISARIA SECCIONAL 4ta.

Se eleva a la Dirección de Investigaciones.

YURO OSTOICH BARRIOS
COMISARIO

LOCALIDAD: Las Piedras, **FECHA:** Junio 20 de 1979

DIRECCION DE INVESTIGACIONES

CIUDAD	DIA	MES	AÑO
20	DIC.	1979	

Se hace constar que el titular de la presente solicitud registra las anotaciones, en el fichero de esta Dirección, que se adjuntan en el Numerado Simple Nº .....

EL DIRECTOR DE INVESTIGACIONES

SIN ANOTACIONES

WISTHON M. VITALE ANTONACCI
OFICIAL AYUDANTE

D. N. I. - DEPARTAMENTO Nº 3

CIUDAD	DIA	MES	AÑO
	-7	ENE.	1980

104738

Se hace constar que el solicitante registra en el fichero de esta Dirección, las anotaciones que se adjuntan en Numerado Simple Nº .....

POR EL JEFE DEL DEPARTAMENTO 3
Y POR SU ORDEN

EL JEFE DEL DEPARTAMENTO Nº 3

Eduardo [illegible] LECHEA
Comisario

2173

SIN ANOTACIONES

JUNTA DE COMANDANTES EN JEFE
SERVICIO DE INFORMACION DE DEFENSA

"Año del Sesquicentenario de la Policía"

DEPARTAMENTO	DIA	MES	AÑO
Canelones	20	6	979.

Nº 11739

- SOLICITUD DE CONSTANCIA DE HABILITACION PARA CARGOS PUBLICOS -

TITULAR	APELLIDO PATERNO: ACOSTA	APELLIDO MATERNO: BONILLA
	PRIMER NOMBRE: Ariel	SEGUNDO NOMBRE: ----------
PADRE	PRIMER NOMBRE: Isidoro	SEGUNDO NOMBRE: ----------
MADRE	PRIMER NOMBRE: Jorgelina	SEGUNDO NOMBRE: Abreu

FECHA Y LUGAR DE NACIMIENTO	DIA	MES	AÑO	PAIS	LOCALIDAD o PROVINCIA	NACIONALIDAD Y ESTADO CIVIL
	28	3	924	Uruguay	Florida.Secc.Ju 1ª	Oriental,casado

1	**OCUPACION**	Desde el año 1968 hasta el año 1979 trabajador en Cervecerias PILSEN .
2	**DOMICILIO**	Desde el año 1968 hasta el año 1974 en la calle José E.Rodó Nº 70 La Paz,y del año 1974 a la fecha en la calle Bianchi Altuna Nº 17 y 17 Mtrs.-

		SERIE	NUMERO			
3	**CREDENCIAL CIVICA**	C.I.A	4619	C.E.A. 18.130	**DOC. de IDENT.**	870.128 de Mdeo.

PARA SER PRESENTADO ANTE LAS AUTORIDADES DE O.S.E .
OBJETO DE LA TRAMITACION Ingresar.

1 - Consignar con precisión, lugar de trabajo o estudios los 10 últimos años.
2 - Consignar con precisión cada domicilio en los últimos 10 años.
3 - Consignar si ha tenido traslados y números anteriores.

Firma del Solicitante
FIRMA DEL SOLICITANTE

COMISARIA SECCIONAL

Se eleva a la Dirección de Investigaciones.

El Encargado de la Seccional
Ofl.Ppal:
COMISARIO
Miguel Angel Pérez.

COMISARIA 5ª. SECCIONAL - DPTO. CANELONES - LA PAZ

LOCALIDAD: La Paz.

FECHA: 20/6/979.

DIRECCION DE INVESTIGACIONES

CIUDAD	DIA	MES	AÑO
	12	DIC	1979

JEFATURA DE POLICIA - DIRECCION DE INVESTIGACIONES

Se hace constar que el titular de la presente solicitud registra las anotaciones, en el fichero de esta Dirección, que se adjuntan en el Numerado Simple Nº .....

EL DIRECTOR DE INVESTIGACIONES

.....

WISTHON M. VITALE ANTONACCI
OFICIAL AYUDANTE

SIN ANOTACIONES

D. N. I. I. . DEPARTAMENTO Nº 3

CIUDAD	DIA	MES	AÑO
	-7	ENE.	1980

104731

Dirección Nacional de Información e Inteligencia - DEPARTAMENTO Nº 3

Se hace constar que el solicitante registra en el fichero de esta Dirección, las anotaciones que se adjuntan en Numerado Simple Nº .....

POR EL JEFE DEL DEPARTAMENTO 3
EL JEFE DEL DEPARTAMENTO Nº 3 Y POR SU ORDEN

SIN ANOTACIONES .....

2173

Eduardo E. INFANTE CHEA
Sub Comisario

DE COMANDANTES
EN JEFE
SERVICIO DE INFORMACION DE DEFENSA

AÑO DEL SESQUICENTENARIO DE LA POLICIA

DEPARTAMENTO	DIA	MES	AÑO
Canelones	14	5	1979

Nº 11613

- SOLICITUD DE CONSTANCIA DE HABILITACION PARA CARGOS PUBLICOS -

TITULAR	APELLIDO PATERNO: GODOY	APELLIDO MATERNO: CRISTAS	
	PRIMER NOMBRE: RAZIEL	SEGUNDO NOMBRE: ROSANA	
PADRE	PRIMER NOMBRE: JUAN	SEGUNDO NOMBRE: JOSE	
MADRE	PRIMER NOMBRE: HAYDEE	SEGUNDO NOMBRE:	

FECHA Y LUGAR DE NACIMIENTO	DIA	MES	AÑO	PAIS	LOCALIDAD o PROVINCIA	NACIONALIDAD Y ESTADO CIVIL
	22	VI	1963	Uruguay	Dto. Montevideo	oriental soltera

1 OCUPACION: 1969 a 1974, estudiante de Primaria.- 1975 a 1979, estudiante de Secundaria.-

2 DOMICILIO: 1969 a 1977, calle 18 de Julio No.107.-
1977 a la fecha, calle 18 de Julio No.117.-

3 CREDENCIAL CIVICA | SERIE | NUMERO | **DOC. de IDENT.**: 12/864.Montevideo

PARA SER PRESENTADO ANTE LAS AUTORIDADES DE: BANCO DE LA REPUBLICA ORIENTAL DEL URUGUAY
OBJETO DE LA TRAMITACION: (Ingresar)

1 - Consignar con precisión, lugar de trabajo o estudios los 10 últimos años.
2 - Consignar con precisión cada domicilio en los últimos 10 años.
3 - Consignar si ha tenido traslados y números anteriores.

Rosana Godoy
FIRMA DEL SOLICITANTE

COMISARIA SECCIONAL

Se eleva a la Dirección de Investigaciones. EL ENCARGADO DE LA SECCIONAL

SARGENTO 1RO. Luis D. Cabrera
COMISARIO

LOCALIDAD: Santa Lucía **FECHA:** Julio 14 de 1979.- LUIS ALBERTO JABBERA DORR

DIRECCION DE INVESTIGACIONES

CIUDAD	DIA	MES	AÑO
12 DIC.		979	

Se hace constar que el titular de la presente solicitud registra las anotaciones, en el fichero de esta Dirección, que se adjuntan en el Numerado Simple Nº .....

EL DIRECTOR DE INVESTIGACIONES

SIN ANOTACIONES

.....
WISTHON M. VITALE ANTONACCI
OFICIAL AYUDANTE

D. N. I. DEPARTAMENTO Nº 3

CIUDAD	DIA	MES	AÑO
28 DIC.		1979	

164732

Se hace constar que el solicitante registra en el fichero de esta Dirección, las anotaciones que se adjuntan en Numerado Simple Nº .....

POR EL JEFE DEL DEPARTAMENTO 3
POR SU ORDEN
Nº 2173

SIN ANOTACIONES

JEFE DEL DEPARTAMENTO Nº 3

Eduardo E. TELECHEA
Sub Comisario

FZL-Q) PE ... DA

JUNTA DE COMANDANTES
EN JEFE
SERVICIO DE INFORMACION DE DEFENSA

DEPARTAMENTO	DIA	MES	AÑO
Montevideo	19	8	1978

N.o 564.115.=

- SOLICITUD DE CONSTANCIA DE HABILITACION PARA CARGOS PUBLICOS -

TITULAR	APELLIDO PATERNO: IGLESIAS; +	APELLIDO MATERNO: IGLESIAS;
	PRIMER NOMBRE: Gladys.= V -	SEGUNDO NOMBRE: Renee.- PE -
PADRE	PRIMER NOMBRE: Ruben.	SEGUNDO NOMBRE: Hugo.=
MADRE	PRIMER NOMBRE: María.=	SEGUNDO NOMBRE: Renee.-

FECHA Y LUGAR DE NACIMIENTO	DIA	MES	AÑO	PAIS	LOCALIDAD o PROVINCIA	NACIONALIDAD
	7	4	1942	Uruguay	Montevideo	Soltera.=

1	**OCUPACION**	Del año 1968 al año 1972 en Fraternal Uruguaya Administrativa del año 1972 al presente en el Ministerio de Trabajo y Seguridad Social.=
2	**DOMICILIO**	Del año 1968 al presente en Grecia Nro 3754.-

3 CREDENCIAL CIVICA	SERIE	NUMERO		DOC. de IDENT.
	B. S. B	6630	Unica.=	942.268.-

PARA SER PRESENTADO ANTE LAS AUTORIDADES DEL MINISTERIO DE ECONOMIA Y FINANZAS;
OBJETO DE LA TRAMITACION ASPIRANTE: ADMINISTRACION;

1 - Consignar con precisión lugar de trabajo o estudio los 10 últimos años.
2 - Consignar con precisión cada domicilio en los últimos 10 años.
3 - Consignar si ha tenido traslados y números anteriores.

FIRMA DEL SOLICITANTE

COMISARIA SECCIONAL 24a.=

Pase a sus efectos al Departamento 3 de la D. N. I. I.

ANGEL R. GIRIBALDE
COMISARIO
COMISARIO

D. N. I. I. - DEPARTAMENTO Nº 3 MEMORANDUM Nro.6726/78.sm.(Sec.24a.). 20 SET

DIA	MES	AÑO

Se hace constar que el titular de la presente solicitud registra las siguientes anotaciones en el fichero de esta Dirección

DIRECCION NACIONAL DE INFORMACION E INTELIGENCIA DEPARTAMENTO Nº 3 FICHERO

CON ANOTACIONES

REGISTRAMOS	:	IGLESIAS IGLESIAS, Gladys Reneé.-
DOCUMENTO	:	CC. B.S.B. Nro.6630.-
OCUPACION	:	No se registra.
DOMICILIO	:	No se registra.-
OTROS DATOS	:	No se registran.-
ANOTACIONES	:	16/VIII/976.-Delegada de Mesa del FIDEL, Frente del Pueblo, Patria Grande, Mov. Indep. 7 de Octubre, en las elecciones nacionales de 1971, Circuito 2330 (China y Río de Janeiro) "Cerro"lista 1001, 988-700-77.-.-.-.-.-.-.-.-.-.-.-.-.-.-.-.

104733

EL JEFE DEL DEPARTAMENTO 3
21173
WASHINGTON DOS SANTOS AGUINAGA
SUB - COMISARIO

S.I.D.
J.P.M. O y M Fórm. 05.342

Fórm.. 670

JUNTA DE COMANDANTES
EN JEFE
SERVICIO DE INFORMACION DE DEFENSA

DEPARTAMENTO	DIA	MES	AÑO
Montevideo	13	11	1978

N.o 1.202.hg.

- SOLICITUD DE CONSTANCIA DE HABILITACION PARA CARGOS PUBLICOS -

TITULAR	APELLIDO PATERNO: TELLECHEA	APELLIDO MATERNO: STIEGER
	PRIMER NOMBRE: ELEONORA	SEGUNDO NOMBRE: NO
PADRE	PRIMER NOMBRE: ISIDORO	SEGUNDO NOMBR: NO
MADRE	PRIMER NOMBRE: BLANCA	SEGUNDO NOMBRE: MARIA

FECHA Y LUGAR DE NACIMIENTO	DIA	MES	AÑO	PAIS	LOCALIDAD o PROVINCIA	NACIONALIDAD
	21	02	1952	URUGUAY	MONTEVIDEO	ORIENTAL-SOLTERA

1	OCUPACION	1968-1969, Est.en el I.A.V.A. Eduardo Acevedo No.1409.-1970-1973 Est. en la Facultad de Humanidades y Ciencias.- 1974-1975 Labores en su Domicilio.-1976 a la fecha en el Ministerio de Transporte y Obras Públicas como Auxiliar Contable.-
2	DOMICILIO	1968-1974 en Gregorio Suarez No.2738 Apto.3.- 1974 a la fecha en Máximo Tajes No.6948.-

		SERIE	NUMERO		DOC. de IDENT.
3	CREDENCIAL CIVICA	A.X.A.	17.232	diesisiete mil doscientos treinta y dos.-	1.247.825.-

PARA SER PRESENTADO ANTE LAS AUTORIDADES DE MINIST.TRANSP. Y OBRAS PUBLICAS.-
OBJETO DE LA TRAMITACION PARA PERMANENCIA EN EL CARGO.-

1 - Consignar con precisión lugar de trabajo o estudio los 10 últimos años.
2 - Consignar con precisión cada domicilio en los últimos 10 años.
3 - Consignar si ha tenido traslados y números anteriores.

FIRMA DEL SOLICITANTE

POLICIA MONTEVIDEO SECCIONAL 14.ª

COMISARIA SEOCIONAL 14a.

Pase a sus efectos al Departamento 3 de la D. N. I. I.

DAGOBERTO VAZ BRESQUE.-
SUB-COMISARIO-ENC.-

D. N. I. I.-.DEPARTAMENTO Nº 3

DIA	MES	AÑO
16	NOV.	1978

Se hace constar que el titular de la presente solicitud registra las siguientes anotaciones en el fichero de esta Dirección

DIRECCION NACIONAL DE INFORMACION E INTELIGENCIA
DEPARTAMENTO 3
FICHA

CON ANOTACIONES

EL JEFE DEL DEPARTAMENTO 3

WASHINGTON DOS SANTOS AGUINAGA
SUB-COMISARIO

104734

2173

S.I.D.
J.P.M. O y M Fórm. 05.342

Fórm.. 670

"AÑO DEL SESQUICENTENARIO DE LA POLICIA"

CORRESPONDIENTE AL FORM 1202/978.S-14a.

M E M O R A N D U M Nº 4.201/979.cdif.

[illegible]: [illegible]; Eleonora.

[illegible]: [illegible]; Ele nora.

[illegible]: C.I. [illegible] 17.2[illegible].

[illegible]: Gregorio Suárez Nº 2738 (1971).

[illegible]: Casada.

[illegible]:- Delegada de mesa del Partido Demócrata Cristiano P. Revolucionario de los Trabajadores, en las elecciones naciona - les de 1971, Circuito 625 (Secretaría 508), listas 808 - 1968. 21 VII/977. Al denegársele el Certificado de Fe Democrática, eleva reclamo dirigido al Sr. Jefe de Policía el cual no tiene andamien to al ordenar que se mantenga la negativa de entregarle dicho cer tificado.-

EL JEFE DEL DEPARTAMENTO 3

WASHINGTON DOS SANTOS AGUINAGA
SUB-COMISARIO

104734

2173

JUNTA DE COMANDANTES
EN JEFE
SERVICIO DE INFORMACION DE DEFENSA

DEPARTAMENTO	DIA	MES	AÑO
Tacuarembó	11	9	978

Nº 423.-

- SOLICITUD DE CONSTANCIA DE HABILITACION PARA CARGOS PUBLICOS -

TITULAR	APELLIDO PATERNO: BOLDO	APELLIDO MATERNO: [illegible]
	PRIMER NOMBRE: LUCIA	SEGUNDO NOMBRE: --
PADRE	PRIMER NOMBRE: MIGUEL	SEGUNDO NOMBRE: --
MADRE	PRIMER NOMBRE: LUCIA	SEGUNDO NOMBRE: --

FECHA Y LUGAR DE NACIMIENTO	DIA	MES	AÑO	PAIS	LOCALIDAD o PROVINCIA	NACIONALIDAD Y ESTADO CIVIL
	9	4	946	Uruguay	P.de los Toros	Oriental-Casada

1	**OCUPACION**	LABORES
2	**DOMICILIO**	Valerio López s/n

		SERIE	NUMERO		DOC. de IDENT.
3	CREDENCIAL CIVICA	T.F.D.	16391		37.672 -Tbó.

PARA SER PRESENTADO ANTE LAS AUTORIDADES DE [illegible] PUBLICA
OBJETO DE LA TRAMITACION

1 - Consignar con precisión, lugar de trabajo o estudios los 10 últimos años.
2 - Consignar con precisión cada domicilio en los últimos 10 años.
3 - Consignar si ha tenido traslados y números anteriores.

FIRMA DEL SOLICITANTE

COMISARIA SECCIONAL 3ra.

Se eleva a la Dirección de Investigaciones. Jefatura de Policía Tbó.

COMISARIO

LOCALIDAD: Paso de los Toros FECHA: 11 de Setiembre de 1978

DIRECCION DE INVESTIGACIONES

CIUDAD	DIA	MES	AÑO
Tacuarembó,	13	9	78

JEFATURA DE POLICIA DE TACUAREMBO.-

Se hace constar que el titular de la presente solicitud registra las anotaciones,

en el fichero de esta Dirección, que se adjuntan en el Numerado Simple Nº [illegible] Jefatura.-.....

AEL DIRECTOR DE INVESTIGACIONES
El Delegado del S.I.D.-
Coronel: .....
Rogelio Lozano Laporte.-

D. N. I. I. . DEPARTAMENTO Nº 3

CIUDAD	DIA	MES	AÑO
	[illegible]	OCT.	978

104735

DIRECCION NACIONAL DE INFORMACION E INTELIGENCIA
DEPARTAMENTO Nº 3 SIN FICHERO

Se hace constar que el solicitante registra en el fichero de esta Dirección, las anotaciones que se adjuntan en Numerado Simple Nº .....

2173

POR EL JEFE DEL DEPARTAMENTO Nº 3
BENITO GONZALEZ BONILLA
Sub Comisario

JUNTA DE COMANDANTES
EN JEFE
SERVICIO DE INFORMACION DE DEFENSA

DEPARTAMENTO	DIA	MES	AÑO
Montevideo	14	3	980

N.o 464.-ji

- SOLICITUD DE CONSTANCIA DE HABILITACION PARA CARGOS PUBLICOS -

TITULAR	APELLIDO PATERNO: MUÑOZ	APELLIDO MATERNO: MONTEAVARO
	PRIMER NOMBRE: Candido	SEGUNDO NOMBRE: José Tomás
PADRE	PRIMER NOMBRE: Cándido	SEGUNDO NOMBRE: ------
MADRE	PRIMER NOMBRE: Ana	SEGUNDO NOMBRE: Maria

FECHA Y LUGAR DE NACIMIENTO	DIA	MES	AÑO	PAIS	LOCALIDAD o PROVINCIA	NACIONALIDAD
	21	12	910	CUBA	Santa Clara	Cubano/ casado. C/1

1	OCUPACION	de 1970 a la fecha Médico libre ejercicio de la Profesión, de 1971 a la fecha funcionario del M.S.P. con el cargo de Jefe del Centro Gastroenterologia del Hospital Pereira Rossell.-
2	DOMICILIO	de 1970 a la fecha Av. Br. Artigas Nro.4 Aptm.401.-

		SERIE	NUMERO		DOC. de IDENT.
3	CREDENCIAL CIVICA	AVA	8760	ocho siete seis cero.-	522.185.-

PARA SER PRESENTADO ANTE LAS AUTORIDADES DE M.S.P.-
OBJETO DE LA TRAMITACION
Permanencia.-

1 - Consignar con precisión lugar de trabajo o estudio los 10 últimos años.
2 - Consignar con precisión cada domicilio en los últimos 10 años.
3 - Consignar si ha tenido traslados y números anteriores

FIRMA DEL SOLICITANTE

COMISARIA SECCIONAL 10ma.-

Pase a sus efectos al Departamento 3 de la D. N. I. I.

HUMBERTO ARAUJO LEITOS.-
COMISARIO

D. N. I. I. - DEPARTAMENTO N.

DIA	MES	AÑO
17	3	80

Se hace constar que el titular de la presente solicitud registra las siguientes anotaciones en el fichero de esta Dirección

Dirección Nacional de Información e Inteligencia - Sec. Cons.-Hab.-C. Público - DEPARTAMENTO Nº 3 - 1C025

CON ANOTACIONES

EL JEFE DEL DEPARTAMENTO 3

WASHINGTON DOS SANTOS AGUINAGA
SUB - COMISARIO

2173

104736

I.P.M. O y M Form. 00.342

Dirección Nacional de Información e Inteligencia
DEPARTAMENTO Nº 3
Sec. Cens.-Hab.-C. Público

464/980/S-10a.

1.486/80 ncm

MUÑOZ MONTEAVARO : Cándido José Tomás

MUÑOZ MONTEAVARO : Cándido José Tomás

D.I. 522.155 - C.Cív.: A.V.A. 8760

Br.Artigas Nº 4/Apt.401 en 1977

cubano; nacido el 21/12/910; hijo de Cándido y Ana María.-

ANOTACIONES: 19/7/977: Integra una nómina de profesionales universitarios que el 22/5/962, firman una declaración pública de Apoyo a la révolución cubana.-27/7/977: Desarrollará el tema ICTERICIA Y EMBARAZO, durante una sesión científica a realizarse en la SOCIEDAD DE GASTROENTEROLOGIA DEL URUGUAY.-30/11/977: Con fecha 6/10/977 solicita en Secc.10a. Constancia sobre Anotaciones en Ficheros Policiales de Inteligencia, expidiéndosele CATEGORIA "B".- 20/12/977: Por Memorandum Nº 3404/977, el SID informa las anotaciones que registra en sus ficheros:29/7/960:-Firma manifiesto de apoyo a la Revolución Cubana (Marcha).-30/9/965: Interviene en las Jornadas Sanitarias, las que se realizan en el Salón de Actos del Ministerio de Salúd Pública,siendo organizadas por la División Higiene, integrando una mesa que tratará el tema "Hepatitis" durante los días 4 y 9 del corriente,siendo se / coordinador.-(Epoca).-30/4/978: Según Resumen de Informacióo Nº 44/78 del 13/3/978 de la 2da. Div.del Estado Mayor Naval,se establece / que registra la siguiente anotación:-Miembro del Sindicato Médico.-25/7/966:-Fue posiblemente de ideología Izquierdista.-7/7/978: Con / fecha 2/1/978, eleva un escrito ante el Sr. Jefe de Policía de Montevideo, solicitando se le otorgue Categoría "A" de la Constancia de / Habilitación para Cargos Públicos, ante lo cual el Sr. Jefe Ordena / que se desestime su petitorio, manteniéndolo dentro de la Categória "B" .-

EL JEFE DEL DEPARTAMENTO 3

104736

WASHINGTON DOS SANTOS AGUINAGA

2173

C.Largo 24 11 978 4159/18

PC/FI/R
CCDA-Y

ALONSO Asdrubal
Evaristo
Elisa

RODRIGUEZ Alberto
Simón
Polonia

19 11 939 R.O.del Uruguay 1a.Sec.Jud.Dpto. Lavalleja Oriental- Soltero

1968 estudiante Seminario Interdiocesano Cristo Rey -Toledo-
1969 a marzo/971 empleado Caja 23 de Signaciones Familiares-Montevideo-
De abril/971 a junio/974 fue Teniente de la Parroquia de Santa Clara-Dpto.de Treinta y Tres.-de Julio 1974 a la fecha empleado de Caja Sucursal C.Largo del Sistema de Asignaciones Familiares-Melo-C.Largo.-

1968 en el Seminario Cristo Rey-Toledo hasta el año 1971.-De abril 1971 a junio/974 en Santa Clara Dpto. T. y Tres en la Parroquia donde fue su Teniente Sacerdote.-De julio de 1974 a la fecha en Ruta 8 esquina Higuera, Centro de Promoción Social-Iglesia de Sagrado Corazón.-

BBA 16.790 sin No.anterior 847.678 Montevideo

Solicitud. SUCURSAL CERRO LARGO del SISATEMA DE ASIGNACIONES FAMILIARES.-

X Alonso pbro.

15a. xxxxxxxxxxxxx Oficina Departamental.-

JEFATURA DE POLICIA - 15.ª Sección - Depto. CERRO LARGO

MELO 24 de noviembre de 1978.-

CESERIO F. PORTO
Sub-Crio

[redacted] Melo 7 2 79

OFICINA DE INF. e INTELIGENCIA.-

JEFATURA DE POLIC... DEPTO. CERRO LARGO

El Jefe de Oficina de Inf. e Inteligencia.-
[redacted]

Medo Núñez Fonseca
SUB COMISARIO

CON ANOTACIONES

11 MAYO 19[illegible]

DIRECCION NACIONAL DE INFORMACIONES E INTELIGENCIA - ARCHIVO Y ARCHIVO

104737

2173 INF

Nro. 459.- /48

JEFATURA DE POLICIA DE
CERRO LARGO.
Oficina de Información
e Inteligencia.

Melo, 7 de Febrero de 1979.-

REFERENTE a la persona Asdrúbal Alberto ALONSO RODRIGUEZ.

LO REGISTRAMOS como: Simpatizante de Izquierda, 22/7/975 Sindicato como Izquierdista, fue trasladado de la Caja Nº23 de Asignaciones Familiares de Montevideo a Cerro Largo.-

Saluda a usted atentamente.-

EL JEFE DE OFICINA DE INF. e INTELIGENCIA.-

Medo Mario Fonseca
SUB COMISARIO

104737 2173

"AÑO DEL SESQUICENTENARIO DE LA POLICIA"

CORRESPONDIENTE AL FORM. 459/978.C.Largo.-

M E M O R A N D U M Nº 3.924/979.cdif.

REFERENTE A: ALONSO RODRIGUEZ; Asdrubal Alberto.

REGISTRAMOS: ALONSO; Asdrúbal.

OCUPACION: Funcionario de Asignaciones Familiares. (MBlo).
Cura Saleciano.

DEMAS DATOS: Carece.

ANOTACIONES:- Según Informe 041/977 de fecha 16/VI/977 del Consejo Central de Asignaciones Familiares - Sector Información -, el titular registra la siguiente anotación: 22/VII/975. Sindicado como izquierdista. Fue trasladado de la Caja Nº 23 de Asignaciones Familiares de Montevideo a Cerro Largo.-

EL JEFE DEL DEPARTAMENTO 3

WASHINGTON DOS SANTOS AGUINAGA
SUB - COMISARIO

104737

2173

AÑO DEL SESQUICENTENARIO DE LA POLICIA

1805

CERRO LARGO 13 06 79

RAMOS
ROSENDO

ROSENDO
ONORINA

OLIVERA
HERLEY

17 5 942 URUGUAY 3ra.Secc. C.Largo oriental-casado

Empleado Banco República de Rio Branco, Oficial.-

Desde 196- hasta el 1975 en Melo y 1976 hasta la fecha en Rio Branco .-

GBC 7418 C.Largo.-S./ traslado. 28.047 . C.Largo.

ante Banco República del Uruguay .-

JEFATURA DE POLICIA - CERRO LARGO

3ra. xdxxxxxxxxxxxxx Of. Informacion e Inteligencia gra

WILBUR BARBOZA

Rio Branco 11/06/ 979

XXXXXXXXXXXXXXXXXXXXXX Melo 20 8 79

OFICINA DE INF. e INTELIGENCIA.-

El Jefe de Of.Inf. e Int.-

CON ANOTACIONES

POR EL JEFE DEL DEPARTAMENTO N.º 3

Y POR SU ORDEN

SILVAR LARA BORGES
SUB-COMISARIO

SET. 1979

Dirección Nacional de Información e Inteligencia - Sec. Cons.-Hab.-C. Público - DEPARTAMENTO Nº 3

104735

2173

CON ANOTACIONES

JEFATURA DE POLICIA DE
CERRO LARGO.
Oficina de Información
e Inteligencia.

Nro.1805.-

Melo, 20 de Agosto de 1979.-

REFERENTE A: RAMOS OLIVERA Rosendo Herley.-

REGISTRAMOS A: RAMOS OLIVERA Rosendo Herley, Candidato Nro.22 a la Junta Departamental por el Partido Demócrata Cristiano, lista 1808, Sub-Lema Unidad Arachuna, Elecciones Nacionales del año 1971.- Según informe de la Junta Electoral de fecha 27/7/78, figura como Delegado del Partido Demócrata Cristiano, Sub-Lema Frente del Pueblo, listas 808, 988, 9988 y 1808 Elecciones Nacionales del año 1971.-

Saluda a usted atentamente.-

EL JEFE DE OFICINA DE INF. e INTELIGENCIA.-

SUB COMISARIO

104738

2173

"AÑO DEL SESQUICENTENARIO DE LA POLICIA"

1.305/979/Cerro Largo

13.044/79

RAMOS OLIVERA : Rosendo Harley

RAMOS OLIVERA : Rosendo Harley

C.I. 28.047 - C.Cív.: G.B.C. 7418

Desde 1962 a 1975 en Melo;catual en Rio Branco

Nacido el 17/5/942 en la 3ra.Sec.de Cerro Largo;

hijo de Rosendo y Onorina;Funcionario del Banco

República.-

ANOTACIONES: 31/10/978: Registramos similares anotaciones que en Jefatura de Policía de Cerro Largo.-

Dirección Nacional de Información e Inteligencia - Sec. Cons.-Hab.-C. Público - DEPARTAMENTO Nº 3

POR EL JEFE DEL DEPARTAMENTO N.º 3

Y POR SU ORDEN

SILGAR LARA BORGES
SUB-COMISARIO

104738

2173

JUNTA DE COMANDANTES
EN JEFE
SERVICIO DE INFORMACION DE DEFENSA

DEPARTAMENTO	DIA	MES	AÑO
MONTEVIDEO	11	12	1978

N.o 2.841

- SOLICITUD DE CONSTANCIA DE HABILITACION PARA CARGOS PUBLICOS -

TITULAR	APELLIDO PATERNO: SERRADELL	APELLIDO MATERNO: AGUIAR
	PRIMER NOMBRE: ELBIO	SEGUNDO NOMBRE: EDUARDO
PADRE	PRIMER NOMBRE: ELBIO	SEGUNDO NOMBRE:
MADRE	PRIMER NOMBRE: MARIA	SEGUNDO NOMBRE: VICTORIA

FECHA Y LUGAR DE NACIMIENTO	DIA	MES	AÑO	PAIS	LOCALIDAD o PROVINCIA	NACIONALIDAD
	10	07	1952	URUGUAY	MONTEVIDEO	ORIENTAL, soltero,

1	**OCUPACION**	~~XXX~~ año 1968, sexto año escolar, 1969 U.T.U., escuela de carpintería del Barrio Piedras Blancas, de 1970 a 1976 desocupado, de 1976 a la fecha en la I.M.M., sección recolección de residuos, cargo actual, peón.=
2	**DOMICILIO**	Hasta la fecha en Santa Ana Nº 4070.=

3	**CREDENCIAL CIVICA**	SERIE B.N.A.	NUMERO 28.698	SIN TRASLADOS	DOC. de IDENT.	1.449.674

PARA SER PRESENTADO ANTE LAS AUTORIDADES DE OBJETO DE LA TRAMITACION: I.M.M. Permanencia en el Cargo.=

1 - Consignar con precisión lugar de trabajo o estudio los 10 últimos años.
2 - Consignar con precisión cada domicilio en los últimos 10 años.
3 - Consignar si ha tenido traslados y números anteriores.

FIRMA DEL SOLICITANTE

COMISARIA SECCIONAL 12a.

Pase a sus efectos al Departamento 3 de la D. N. I. I.

JUAN VENTURA PERDIGON
COMISARIO

D. N. I. I. DEPARTAMENTO Nº 3

DIA	MES	AÑO
19	DIC.	1978

Se hace constar que el titular de la presente solicitud registra las siguientes anotaciones en el fichero de esta Dirección

SIN ANOTACIONES

POR EL JEFE DEL DEPARTAMENTO N.o 3
y por su orden

Benito [illegible] BETHILLA
SUB - COMISARIO

2173

104740

J.P.M. O y M Fórm. 05.342

Fórm.. 670

2425

JUNTA DE COMANDANTES
EN JEFE
SERVICIO DE INFORMACION DE DEFENSA

DEPARTAMENTO	DIA	MES	AÑO
Montevideo	29	5	1978

Nº 773.=zm.=

- SOLICITUD DE CONSTANCIA DE HABILITACION PARA CARGOS PUBLICOS -

	APELLIDO PATERNO	APELLIDO MATERNO
TITULAR	SABATE= = = = = = = = = = = =	ANAYA= = = = = = = = = = = = = = =
	PRIMER NOMBRE	**SEGUNDO NOMBRE**
	Edgardo Juan= = = = = = = = =	Luis Basilio= = = = = = = = = = =
PADRE	**PRIMER NOMBRE**	**SEGUNDO NOMBRE**
	Edgardo= = = = = = = = = = =	Gualberto= = = = = = = = = = = =
MADRE	**PRIMER NOMBRE**	**SEGUNDO NOMBRE**
	María= = = = = = = = = = = =	Julia= = = = = = = = = = = = = =

FECHA Y LUGAR DE NACIMIENTO	DIA	MES	AÑO	PAIS	LOCALIDAD o PROVINCIA	NACIONALIDAD
	23	5	1947	Uruguay= = = =	Montevideo= = =	Oriental(Casado)

1	**OCUPACION**	1967 hasta el año 1977=estudiante de Ciencias Económicas.=Posterior= mente hasta la fecha:Empleado del Sindicato Médico(donde se desempeña como Jefe de Sección;agregando que poseee el título de Contador desde el 29 de julio del año 1977.=
2	**DOMICILIO**	1967 hasta el 19 de agosto de 1971,residía en 18 de Diciembre 1478,apto. 7.=Luego hasta el año 1973,Martín Garcia No.2085,=Posteriormente en Gua= dalupe 1553,y por último Quijote 2523,apto.1102..=.=.=.=.=.=.=.=.=.=.=.=

		SERIE	NUMERO			
3	**CREDENCIAL CIVICA**	B.C.A.	40.230	= = = = = = = = = = = = =	**DOC. de IDENT.**	1.119.690.== = = =

PARA SER PRESENTADO ANTE LAS AUTORIDADES DE LA CONTADURIA GENERAL DE LA NACION.=
OBJETO DE LA TRAMITACION (PARA INGRESO).=

1 - Consignar con precisión, lugar de trabajo o estudios los 10 últimos años.
2 - Consignar con precisión cada domicilio en los últimos 10 años.
3 - Consignar si ha tenido traslados y números anteriores.

FIRMA DEL SOLICITANTE
Edgardo Juan Luis Basilio SABATE ANAYA.=

COMISARIA SECCIONAL 13a.

Pase a sus efectos al Departamento 3 de la D. N. I. I.

COMISARIO
Nelson Omar FELIX SALVADOR.=

D. N. I. I. — DEPARTAMENTO Nº 3

DIA 6 | MES JUN. | AÑO 978

Se hace constar que el titular de la presente solicitud registra las siguientes anotaciones en el fichero de esta Dirección.

EL JEFE DEL DEPARTAMENTO 3
WASHINGTON DOS SANTOS AGUINAGA
SUB - COMISARIO

JUNTA DE C...
SERVICIO ... DE I...
Fecha ... 13/7/78
Para ... Dpto I
No de Identificación 5741

10 JUL. 1978

104741

N. 2173

S.I.D.
J.P.M. O y M F.05342

Fórm. 670

JUNTA DE COMANDANTES
EN JEFE
SERVICIO DE INFORMACION DE DEFENSA

DEPARTAMENTO	DIA	MES	AÑO
Montevideo	13	12	1978

N.916.-fm.-

- SOLICITUD DE CONSTANCIA DE HABILITACION PARA CARGOS PUBLICOS -

TITULAR	APELLIDO PATERNO: ~~PUIG~~ V6742	APELLIDO MATERNO: FORT
	PRIMER NOMBRE: Ernesto	SEGUNDO NOMBRE: Jose Luis
PADRE	PRIMER NOMBRE: Ernesto	SEGUNDO NOMBRE: Luis
MADRE	PRIMER NOMBRE: Gloria	SEGUNDO NOMBRE: - -

FECHA Y LUGAR DE NACIMIENTO	DIA	MES	AÑO	PAIS	LOCALIDAD o PROVINCIA	NACIONALIDAD
	22	3	1944	Uruguay	Montevideo	oriental,casado.-

1	**OCUPACION**	Desde 1968 hasta la fecha, trabaja en el Banco Central, desempeñándose como Asistente de Administración.-
2	**DOMICILIO**	~~desde 1968 hasta 1973 residió en A.Chucarro 1282 y desde 12/6/1973 a~~ la fecha, reside en Achiras 1366 apto.302.-
3	**CREDENCIAL CIVICA**	SERIE A.2.C.- NUMERO 5651 — cinco,seis,cinco,uno.- — DOC. de IDENT. 1.012.263.-

Banco Central.-(Permanencia en el Cargo)

PARA SER PRESENTADO ANTE LAS AUTORIDADES DE OBJETO DE LA TRAMITACION

1 - Consignar con precisión, lugar de trabajo o estudio los 10 últimos años.
2 - Consignar con precisión cada domicilio en los últimos 10 años.
3 - Consignar si ha tenido traslados y números anteriores.

FIRMA DEL SOLICITANTE

COMISARIA SECCIONAL 10a

Se eleva a la Dirección de Investigaciones.

CARLOS CASTILLO LICIARDONE
COMISARIO

D.N.I.I. - DEPARTAMENTO Nº 3

DIA 20 DIC. MES AÑO 1978

Se hace constar que el titular de la presente solicitud registra las siguientes anotaciones en el fichero de esta Dirección.

DEPARTAMENTO Nº 3 — SIN ANOTACIONES

104742

POR EL JEFE DEL DEPARTAMENTO N.o 3
y por su orden

Benito GONZALEZ BONILLA
SUB - COMISARIO

2173

S.I.D.
J.P.M. O y M F. 05342

Fórm. 670

FL-PC [illegible]-L-

X

JUNTA DE COMANDANTES
EN JEFE
SERVICIO DE INFORMACION DE DEFENSA

DEPARTAMENTO	DIA	MES	AÑO
Montevideo	10	10	1978

N.o 2333.ero

- SOLICITUD DE CONSTANCIA DE HABILITACION PARA CARGOS PUBLICOS -

TITULAR	APELLIDO PATERNO: BOIX of	APELLIDO MATERNO: IRISARRI
	PRIMER NOMBRE: Ignacio	SEGUNDO NOMBRE: Julio
PADRE	PRIMER NOMBRE: Emilio	SEGUNDO NOMBRE: José
MADRE	PRIMER NOMBRE: Raquel	SEGUNDO NOMBRE: Elida

FECHA Y LUGAR DE NACIMIENTO	DIA	MES	AÑO	PAIS	LOCALIDAD o PROVINCIA	NACIONALIDAD
	17	06	1945	Uruguay	Montevideo	oriental-casado

1	OCUPACION	de 1968 a 1971 Estudiante de Facultad de Agronomía; de 1982 mes4 a Diciembre/972 funcionario de Agralur S.A.,en Rca.Argentina;de 1972 a 1973 en compañía Comercial Greco Uruguaya;de abril/74 a diciembre/974 en Escuela Agraria de Saramdí Grande y Grupo Crea Caballero;hasta 1976 a 1977 en Dpto.de Investigaciones Economicas agropecuarias;de 1977 a la fecha en Industria Rio Claro S.A.,-
2	DOMICILIO	de 1968 a la fecha en Obligado Nro.1283.-

		SERIE	NUMERO			
3	CREDENCIAL CIVICA	AXB	12549	uno dos cinco cuatro nueve	DOC. de IDENT.	1.039.868.-

PARA SER PRESENTADO ANTE LAS AUTORIDADES DE
OBJETO DE LA TRAMITACION para ocupar un puesto en el MINISTERIO DE AGRICULTURA Y PESCA.-

1 - Consignar con precisión lugar de trabajo o estudio los 10 últimos años.
2 - Consignar con precisión cada domicilio en los últimos 10 años.
3 - Consignar si ha tenido traslados y números anteriores.

FIRMA DEL SOLICITANTE

COMISARIA SECCIONAL 1Ura.

Pase a sus efectos al Departamento 3 de la D. N. I. I.

WILSON CENARES ARRUDES.-
COMISARIO

D. N. I. I.-.DEPARTAMENTO Nº 3

DIA 20 OCT. AÑO 1978

DIRECCION NACIONAL DE INFORMACION E INTELIGENCIA — FICHERO

Se hace constar que el titular de la presente solicitud registra las siguientes anotaciones en el fichero de esta Dirección

CON ANOTACIONES

EL JEFE DEL DEPARTAMENTO 3

WASHINGTON DOS SANTOS AGUINAGA
SUB - COMISARIO

104743 , 2173

S.I.D.
J.P.M. O y M Fórm. 05.342

Fórm.. 670

"AÑO DEL SESQUICENTENARIO DE LA POLICIA"

CORRESPONDE AL FORM. 2.335/978.odif. 8-10a.

MEMORANDUM Nº 1.176/979.odif.-

REGISTRAMOS: BOIX IRISARRI; Ignacio Julio.
DOCUMENTO: C.I. 1.039.869. C.C. AXB. 12.549. Ppte. 166.997.
DOMICILIO: Obligado Nº 1283 (1974).
OCUPACION: Ingeniero Agrónomo.
DATOS PERSONALES: Oriental, nacido el 17 de Junio de 1945.
ANOTACIONES: X/968; se establece que es afiliado a la Asociación de Estudiantes de Agronomía. Según Oficio Nº 54/971, fechado 1º de Marzo de 1971, de la Jefatura de Policía de Paysandú, el titular registra los siguientes antecedentes: Afiliado al Partido Comunista. El 14/VIII/969 fue Prontuariado en esta Jefatura con el Nº 89.368, oportunidad que fue detenido por arrojar panfletos contrarios a las Medidas Prontas de Seguridad en el interior de un hall de un Cine. El titular es estudiante de Agronomía. 6/III/976. En la fecha se informó por Memo. Nº 643/76 a la Oficina de Planeamiento y Presupuesto. Por Memo. Nº 1.700/976, se informan sus anotaciones al Sr. Sub Jefe de Policía. Figura en una nómina de Becarios no autorizados por la Oficina de Planeamiento y Presupuesto para el período 1/I/976 - 30/VI/976. Con fecha 28/III/977, eleva una carta al Sr. Jefe de Policía de Montevideo, solicitando se revoquen sus anotaciones, ya que fue cuestionado para asistir a la reunión técnica sobre "Sistemas de Producción", a realizarse en el Parador Salus. Con fecha 17/III/978 por Asunto Nº 1.342/978, el Sr. Jefe de Policía de Montevideo resuelve eliminar la anotación referente a su afiliación al Partido Comunista, ya que no existe ninguna fuente que refrende dicha información proveniente de la Jefatura de Paysandú. Ante solicitud de anotaciones en Ficheros Policiales de Inteligencia, ordena se le otorgue Categoría "B". Con fecha 22/IX/977, presenta descargos ante el Estado Mayor Conjunto, referente a la anotación que antecede, donde manifiesta que nunca fue afiliado al Partido Comunista, encontrándose sí afiliado al Partido Demócrata Cristiano.

EL JEFE DEL DEPARTAMENTO 3

WASHINGTON DOS SANTOS AGUINAGA
SUB-COMISARIO

104743

2173

JUNTA DE COMANDANTES
EN JEFE
SERVICIO DE INFORMACION DE DEFENSA

DEPARTAMENTO	DIA	MES	AÑO
Maldonado	01	11	78

Nº 718

- SOLICITUD DE CONSTANCIA DE HABILITACION PARA CARGOS PUBLICOS -

TITULAR	APELLIDO PATERNO: Cabrera	APELLIDO MATERNO: Romero
	PRIMER NOMBRE: Jorge	SEGUNDO NOMBRE: Edison
PADRE	PRIMER NOMBRE: Daniel	SEGUNDO NOMBRE: - - - - - - - - - -
MADRE	PRIMER NOMBRE: Isidra	SEGUNDO NOMBRE: - - - - - - - - - -

FECHA Y LUGAR DE NACIMIENTO	DIA	MES	AÑO	PAIS	LOCALIDAD o PROVINCIA	NACIONALIDAD Y ESTADO CIVIL
	17	02	936	Uruguay	Paysandú	Oriental,casado.-

1	OCUPACION	1968 a la fecha empleado Banco Hipotecario del Uruguay.-
2	DOMICILIO	1968 a 1972 en el Dpto de Paysandú calle Uruguay 1265.- 1972 a la fecha en Maldonado en calle Avda Artigas y 25 de Mayo.- Violeta Iris Etulain Mendez.-

		SERIE	NUMERO		DOC. de IDENT.
3	CREDENCIAL CIVICA	KBA	11929		57.183 Paysandú.

PARA SER PRESENTADO ANTE LAS AUTORIDADES DE el Banco Hipotecario del Uruguay.-
OBJETO DE LA TRAMITACION para permanencia en el cargo.-

1 - Consignar con precisión, lugar de trabajo o estudios los 10 últimos años.
2 - Consignar con precisión cada domicilio en los últimos 10 años.
3 - Consignar si ha tenido traslados y números anteriores.

FIRMA DEL SOLICITANTE

COMISARIA SECCIONAL

COMISARIA 1ra SECCIONAL - MALDONADO

Se eleva a la Dirección de Investigaciones.

El Comisario de la 1ra Sección

Comisario — COMISARIO
DARIO R. DE BRUN CARABAJAL

ndlg

LOCALIDAD: Maldonado

FECHA: 01 de noviembre de 1978.-

DIRECCION DE INVESTIGACIONES

CIUDAD	DIA	MES	AÑO
Maldonado	28	11	78

Se hace constar que el titular de la presente solicitud registra las anotaciones, en el fichero de esta Dirección, que se adjuntan en el Numerado Simple Nº B.S. No. 969776

EL DIRECTOR DE INVESTIGACIONES E INFORMACION

D. N. I. I. - DEPARTAMENTO Nº 3

104744

CIUDAD	DIA	MES	AÑO

2173 30 AGO. 1979

DEPARTAMENTO Nº 3

Se hace constar que el solicitante registra en el fichero de esta Dirección, las anotaciones que se adjuntan en Numerado Simple Nº .....

EL JEFE DEL DEPARTAMENTO Nº 3

EL JEFE DEL DEPARTAMENTO 3

WASHINGTON DOS SANTOS AGUINAGA
SUB-COMISARIO

CON ANOTACIONES

E. g. Nº 969777
E.g. No. 969776

Siga a la D.N.I.I.-Dpto.3.Fichero informando;
que el peticionante no registra anotaciones negativas
en Fichero Ideológico ésta.-

Jefatura de Policía de Paysandú informa por ra-
dio 2358/78, que el mismo registra con fecha 21/7/78
"detención por Vigilar a la Policía" liberado dentro de
las 24 horas, asiduo concurrente a los actos organiza-
dos por el ex-Plenario Popular de Paysandú de orienta-
ción Isquierdista.-

El Director de Identificaciones e Información
Comisario. Walter Barrios Silvera

104744 2173

DEPARTAMENTO Nº 3

"AÑO DEL SESQUICENTENARIO DE LA POLICIA".-

CORRESPONDE AL FORMULARIO Nº 718/978/Jef.Pol.Maldonado.-

MEMORANDUM Nº 9109/979/mdt.-

REGISTRAMOS:- CABRERA ROMERO Jorge Edison.-
DOCUMENTO:- C. Id. Nº 37.183. Paysandú.-
OCUPACION:- Empleado.-
DOMICILIO:- Uruguay Nº 1265.(Paysandú/971).- Nandubay s/n. esquina Bvar. Artigas. Maldonado. (1974).-
DATOS PERSONALES:- Oriental de 34 años de edad en 1971.-
CAREOE OTROS DATOS.-
ANOTACIONES:- "El Popular" del 20/IV/964: pág.5,col5:- Hizo uso de la palabra en representación de la Mesa Coordinadora de Paysandú, el 19 de abril, en el Palacio Peñarol.- Según AEBU de fecha 6 de agosto de 1964, el titular en su calidad de funcionario del Banco Hipotecario (Suc. Paysandú) , integra la comisión de "Temario" del Sector Banca Oficial en los actos preparatorios del 1er. Congreso de Bancarios Oficiales. 18/III/971:- Según Oficio Nº 54/971, fechado el 12 de Marzo de 1971, de la Jefatura de Policía de Paysandú, el titular registra los siguientes antecedentes:- Afiliado al FIDEL. Registra el siguiente antecedente:- 21/7/955.- Vigilar a la policía.- Asiduo concurrente a actos y manifestaciones organizados por gremios e Instituciones de ideología izquierdista .- (Persona vigilada).- 6/XII/972:- Por Oficio Nº 4486 de la Jef. de Pol. de Paysandú de fecha 9/X/972, se informa que realizó (2) dos viajes de Montevideo a Paysandú.- En el correr del mismo año realizó 8 viajes más de Montevideo a Paysandú y viceversa, según Oficios de la Jef. de Pol. de Paysandú.- El 30/VI/972: viajó de Young a Paysandú.- 8/VII/973:- Integrante de la lista Nº 3 (A.E.B.U.) electo para integrar la representación del interior, en el período 1973/75.- Afiliado Nº 74.867 al Partido Comunista desde el 27/1/974, según material incautado a raíz de la detención de Rodney Tibaldo Arismendi, el 8/5/74.- 1/9/79: Anotaciones similares a las que registra la Jefatura de Policía de Maldonado.-.-.-.-

EL JEFE DEL DEPARTAMENTO 3

WASHINGTON DOS SANTOS SANTIAGO
SUB-COMISARIO

104744 2173

E COMANDANTES
EN JEFE
O DE INFORMACION DE DEFENSA

DEPARTAMENTO	DIA	MES	AÑO
Maldonado	24	1	1979

Nº 1.586

- SOLICITUD DE CONSTANCIA DE HABILITACION PARA CARGOS PÚBLICOS -

TITULAR	APELLIDO PATERNO: CANEJO	APELLIDO MATERNO: DEL RIO
	PRIMER NOMBRE: NELIDA	SEGUNDO NOMBRE: ISBELINA
PADRE	PRIMER NOMBRE: FRANCISCO	SEGUNDO NOMBRE: BERNABE
MADRE	PRIMER NOMBRE: ISABELINA	SEGUNDO NOMBRE: WENSELASDA

FECHA Y LUGAR DE NACIMIENTO	DIA	MES	AÑO	PAIS	LOCALIDAD o PROVINCIA	NACIONALIDAD Y ESTADO CIVIL
	18	2	1935	Uruguay	1ra.Sec.Durazno	Uruguaya-casada

1	**OCUPACION**	Desde 1966 a la fecha,partera del Hospital y Sanatorio de San Carlos.
2	**DOMICILIO**	Desde 1966 a 1979 en oficial 1 No.767-1971 a la fecha Viviendas del Banco Hipotecario-Pallier B-Apto 001-Fernandez Chaves y Maurente. casada con:LUIS ALBERTO FERNANDEZ NIGRO.-

		SERIE	NUMERO		DOC. de IDENT.
3	**CREDENCIAL CIVICA**	RBD	8938	Facul.a DGB 4382- " " BJD 7359 " " DBA 19821	38.135-Maldonado

PARA SER PRESENTADO ANTE LAS AUTORIDADES DE SALUD PUBLICA
OBJETO DE LA TRAMITACION mantenimiento en el cargo.

1 - Consignar con precisión, lugar de trabajo o estudios los 10 últimos años.
2 - Consignar con precisión cada domicilio en los últimos 10 años.
3 - Consignar si ha tenido traslados y números anteriores.

NELIDA I CANEJO DE FERNANDEZ.
FIRMA DEL SOLICITANTE

COMISARIA SECCIONAL 2da. Se eleva a la Dirección de Investigaciones.

EL COMISARIO 2da.SECCION.-
COMISARIO:
COMISARIO
OMAR CORBO.-

LOCALIDAD: San Carlos FECHA: 24/1/79

DIRECCION DE INVESTIGACIONES

CIUDAD	DIA	MES	AÑO
Maldonado	28	2	79

DIRECCION DE POLICIA DE INVESTIGACIONES E INFORMACION * DEPARTAMENTO DE MALDONADO

Se hace constar que el titular de la presente solicitud registra las anotaciones, en el fichero de esta Dirección, que se adjuntan en el Numerado Simple Nº ..... B.I. No. 459467

EL DIRECTOR DE INVESTIGACIONES E INFORMACION
Comisario .....
WASHINGTON [illegible] DOS AGUINAGA

D. N. I. I. - DEPARTAMENTO Nº 3

CIUDAD	DIA	MES	AÑO
			19

DEPARTAMENTO Nº. 3

104745

2173

Se hace constar que el solicitante registra en el fichero de esta Dirección, las anotaciones que se adjuntan en Numerado Simple Nº .....

EL JEFE DEL DEPARTAMENTO Nº 3
EL JEFE DEL DEPARTAMENTO Nº 3
WASHINGTON [illegible] DOS AGUINAGA

- CON ANOTACIONES

"AÑO DEL SESQUICENTENARIO DE LA POLICIA"

E.I. Nº 459468

E.I. No. 4 5 9 4 6 7

Siga a la D.N.I.I.-Dpto.3., informando; /

que la peticionante se registra en Fichero ideológico

ésta, con anotaciones negativas, según consta en Ficha

2582 con siguientesmanotaciones; "COMUNISTA" profesión

Partera-Hospital Alvarisa- registrándose en la D.N.I.

I.-Dpto.3.,con la credencial B.J.B.No.13.159, con fe-

cha 24/7/76 afiliada con el Nro.24.961 al PARTIDO CO-

MUNISTA desde el 30/1/66 según material incautado a /

raíz de la detención de Rodney Arismendi.-Radio 11.003/

977.-

Carece de anotaciones en la Jefatura de Poli-

cía de Durazno, radios 1912/77 y 492/79.-

Se hace constar que su esposo Luis Alberto

Fernández,- con fecha 27/6/75 fué procesado por sedi-

cioso por la Justicia Militar de Instrucción de Primer

Turno, por hallarse incurso en el delito previsto en

el Art.60(V) del C.P.M.-

Con fechas setiembre/77 y marso/78 solicitó

certificado de Fé para ser presentado ante el M.S.P,-

habiéndose informado por oficio reservado de Secreta-

ría General Nros.765 y 766- expediente 5251/78.-

El Director de Investigaciones e Información

Comisario Walter Barrios Silvera

2173

104745

"AÑO DEL SESQUICENTENARIO DE LA POLICIA".-

CORRESPONDE AL FORMUAIRIO Nº 1586/979/Jef. Maldonado.-

MEMORaNDUM Nº 9027/979/mdt.-

REGISTRAMOS:- CAMEJO DEL RIO de FERNANDEZ Nélida Ibelina.-
DOCUMENTO:- C. Cívica BJB Nº 13.159.-
OCUPaCION:- Partera. Hospital Maciel.-
DOMICILIO:- Rivera 4211, Ap. 2.- Justicia Nº 2083.- (1971).-
DATOS PERSONALES:- Oriental, edad 30 años.- (1966).-
CARECE OTROS DATOS.-
ANOTACIONES:- Afiliada Nº 24.951 al Partido Comunista desde el 30/1/66, según material incautado a raíz de la detención de Rodney Tibaldo Krismendi, el 8/5/974.- 22/9/978. E-2.Mem. 5.463/978:- Anotaciones IDEM a la precedente, según material incautado por OCOA, en feb/976, "Operación Morgan".- 1/9/79: Similares anotaciones en Jefatura de Policía de Maldonado.-

EL JEFE DEL DEPARTAMENT. 3

WASHINGTON [illegible] SANTOS AGUINAGA

184745

2173

JUNTA DE COMANDANTES
EN JEFE
SERVICIO DE INFORMACION DE DEFENSA

DEPARTAMENTO	DIA	MES	AÑO	
MONTEVIDEO.-	23	11	1978	N.o 1.448.nt.

- SOLICITUD DE CONSTANCIA DE HABILITACION PARA CARGOS PUBLICOS -

TITULAR	APELLIDO PATERNO: PASQUET	APELLIDO MATERNO: HABEN	
	PRIMER NOMBRE: VEVIO.-	SEGUNDO NOMBRE: NO.	
PADRE	PRIMER NOMBRE: ARMANDO	SEGUNDO NOMBRE: NO.(Fallecido)	
MADRE	PRIMER NOMBRE: Maria.	SEGUNDO NOMBRE: NO.(Fallecida)	

	MES	DIA	AÑO	PAIS	LOCALIDAD o PROVINCIA	NACIONALIDAD
FECHA Y LUGAR DE NACIMIENTO	9	9	1978	URUGUAY.	SALTO.	ORIENTAL-CASADO.

1	OCUPACION	Desde el año 1951 a la fecha Médico de Salud Pública-Hospital Maciel-
2	DOMICILIO	Desde el año 1968 a la fecha en Ciudad de Guayaquil Nro.1479.

		SERIE	NUMERO			
3	CREDENCIAL CIVICA	AZA	7207	SIETE MIL DOCIENTOS SIETE	DOC. de IDENT.	701.802.

PARA SER PRESENTADO ANTE LAS AUTORIDADES DE MINISTERIO DE SALUD PUBLICA-Hospital Maciel.
OBJETO DE LA TRAMITACION PERMANENCIA EN EL CARGO.-

1 - Consignar con precisión, lugar de trabajo o estudio los 10 últimos años.
2 - Consignar con precisión cada domicilio en los últimos 10 años.
3 - Consignar si ha tenido traslados y números anteriores.

FIRMA DEL SOLICITANTE

COMISARIA SECCIONAL 14a.

Pase a sus efectos al Departamento 3 de la D. N. I. I.

JOSE PANIZZOLO ROMATIO.-
COMISARIO

D. N. I. I. - DEPARTAMENTO Nº 3

DIA 08 DIC. MES AÑO 978

Se hace constar que el titular de la presente solicitud registra las siguientes anotaciones en el fichero de esta Dirección

CON ANOTACIONES

EL JEFE DEL DEPARTAMENTO 3
WASHINGTON LUIS [illegible] AGUINAGA
SUB-COMISARIO

184746

2173

S.I.D.
J.P.M. O y M Fórm. 05.312

Fórm. 67

"AÑO DEL SESQUISCENTENARIO DE LA POLICIA"

CORRESPONDE A FORM. 1.448. Secc. 14a. (23/11/978).-

MEMORANDUM Nº 5.174/79.cpv.-

DIRECCION NAC. DE INFORMACION E INTELIGENCIA DEPARTAMENTO Nº. 3 REGISTRO Y ARCHIVO

REGISTRAMOS: PASQUET HABEN, Nevio.-

DOCUMENTOS: C.Id. Nº 701.802.C.Civ. A.Z.A. Nº 7207. Pasaport. 279.359.-

OCUPACION: Médico (Hospital Maciel).-

DOMICILIO: Ciudad de Guayaquil Nº 1479 en 1977. IDEM. al 4/12/978.-

DATOS PERSONALES: Oriental,casado, nacido en el Dpto. de Salto, hijo de Armando y Maria Teresa.(nacido el 9/9/920)(casado con Edith Weil).-

ANOTACIONES: 22/12/974: Manifiesta su adhesión al Frente Amplio:"MARCHA" del 2611/971-pág. 28 "EL POPULAR" del 1/8/971-pág. 8 integrante de una - comisión de funcionarios del Hospital Maciel que efectúan una denuncia - contra las autoridades de dicho mosocomio, por negligencia en aspectos - sanitarios, con ánimo sensacionalista y en desmero de las instituciones- 22/10/976: Concurre a una reunión del Sindicato Médico el 17/8/972, en - la cual el Dr. Dibarboure informa que socios del S.M.U.presentarén una - nota solicitando Asamblea General Extraordinaria para tratar el tema: - Instrumentación de la Acción Solidaria del S.M.U. con los compañeros presos politícos y familiares. Se decide ampliar el Fondo de Solidaridad Social. 25/10/976: Concurre el 30/10/972 a sesión extraordinaria del S.M.U. para la elaboración del informe para la Asamblea Médica Nacional. Se trata de lograr que el Cuerpo Médico Nacional tenga ideas claras respecto a la posición del S.M.U. acerca de la realidad nacional. Se aprueba moción de Barret Diaz para que el documento a elaborar recoja experiencias adquiridas en los periodos de movilización. 26/6/973: participa de una reunión en la cual se trata la situación nacional y posición del S.M.U. ante el - "GOLPE DE ESTADO". 2/3/978: Con fecha 5/9/977 solicita en Secc. 26a. Constancia de Anotaciones en Ficheros Policíales de Inteligencia FORM.Nº 715 expidiéndosele CATEGORIA "C". 26/12/978: Con fecha 4/12/978, realiza gestión de Pasaporte con intención de obtenerlo, no pensando viajar en el - momento. Con fecha 11/12/978, y segun resolución ministerial, se autoriza la entrega del documento de referencia.-.-.-.-.-.-.-.-.-.-.-.-.-.-.-.-.-.-.-

JV

2173

104746

EL JEFE DEL DEPARTAMENTO 3

WASHINGTON L. [illegible] AGUINAGA
SUB - COMISARIO

AÑO DEL SESQUICENTENARIO DE LA [illegible]

JUNTA DE COMANDANTES
EN JEFE
SERVICIO DE INFORMACION DE DEFENSA

DEPARTAMENTO	DIA	MES	AÑO
Canelones	20	12	1979

N.o 14854

- SOLICITUD DE CONSTANCIA DE HABILITACION PARA CARGOS PUBLICOS -

TITULAR	APELLIDO PATERNO: GONZALEZ	APELLIDO MATERNO: HERNANDEZ	
	PRIMER NOMBRE: Mariela	SEGUNDO NOMBRE: Susana	
PADRE	PRIMER NOMBRE: Jaime	SEGUNDO NOMBRE:	
MADRE	PRIMER NOMBRE: Silas	SEGUNDO NOMBRE: Lelis	

FECHA Y LUGAR DE NACIMIENTO	DIA	MES	AÑO	PAIS	LOCALIDAD o PROVINCIA	NACIONALIDAD Y ESTADO CIVIL
	17	10	1956	Uruguay	Pda. Canelones	Oriental Soltera

1	**OCUPACION**	Desde 1966 a 1972, Estudiante Primaria y Secundaria.- Desde 1972 a 1979, Labores, desde Noviembre 1979 Sanatorio Santa Lucía.-
2	**DOMICILIO**	Desde 1969 a la fecha Garl. Artigas No. 257.-

3	CREDENCIAL CIVICA	SERIE	NUMERO		DOC. de IDENT.
		CGB	7701		75.995 Canelones

PARA SER PRESENTADO ANTE LAS AUTORIDADES DE Ministerio de Salud Pública.-
OBJETO DE LA TRAMITACION (Ingresar)

1 - Consignar con precisión, lugar de trabajo o estudio los 10 últimos años.
2 - Consignar con precisión cada domicilio en los últimos 10 años.
3 - Consignar si ha tenido traslados y números anteriores.

FIRMA DEL SOLICITANTE

COMISARIA SECCIONAL [illegible]

Se eleva a la Dirección de Investigaciones. EL ENCARGADO DE LA SECCIONAL

Sgto. 1º [illegible]
JOSE C. CENTURION

LOCALIDAD: Santa Lucía FECHA: 20 Diciembre de 1979.-

DIRECCION DE INVESTIGACIONES	CIUDAD	DIA	MES	AÑO
		14	MAR.	1980

JEFATURA DE POLICIA - OFICINA DE INFORMACIONES - CANELONES

Se hace constar que el titular de la presente solicitud registra las anotaciones, en el fichero de esta Dirección, que se adjuntan en el Numerado Simple Nº .....

EL DIRECTOR DE INVESTIGACIONES

SIN ANOTACIONES

WISTHON M. VITALE ANTONACCI
OFICIAL AYUDANTE

D.N.I.I. - DEPARTAMENTO Nº 3 de Información e Inteligencia - Sec. Cons. Hab. G. Público	104747	CIUDAD	DIA	MES	AÑO
			30	ABR.	1980

2173

Se hace constar que el solicitante registra en el fichero de este Servicio las anotaciones que se adjuntan en Numerado Simple Nº .....

POR EL JEFE DEPARTAMENTO N.o 3
y por su orden

EL JEFE DEL DPTO. Nº 3

SIN ANOTACIONES

Benito GONZALEZ BONILLA
SUB - COMISARIO

JUNTA DE COMANDANTES EN JEFE
SERVICIO DE INFORMACION DE DEFENSA

DEPARTAMENTO	DIA	MES	AÑO
Canelones	19	12	1979

Nº 14855

- SOLICITUD DE CONSTANCIA DE HABILITACION PARA CARGOS PUBLICOS -

		APELLIDO PATERNO	APELLIDO MATERNO
TITULAR		ESPERAJA	CARBALLO
	PRIMER NOMBRE	SEGUNDO NOMBRE	
	Gladys	Mabel	
PADRE	PRIMER NOMBRE	SEGUNDO NOMBRE	
	Juan	Angel	
MADRE	PRIMER NOMBRE	SEGUNDO NOMBRE	
	Iracema		

FECHA Y LUGAR DE NACIMIENTO	DIA	MES	AÑO	PAIS	LOCALIDAD o PROVINCIA	NACIONALIDAD Y ESTADO CIVIL
	11	6	1951	Uruguay	Dpto. Canelones	Oriental casada

1 OCUPACION Desde 1969 a Junio de 1979, Empleada de Domestica en Santa Lucía.-
Desde Junio de 1979 a la Fecha, empleada de Ilpe, Montevideo.-

2 DOMICILIO Desde 1969 a la fecha, calle Brasil y Rocha.-

3 CREDENCIAL CIVICA	SERIE	NUMERO		DOC. de IDENT.
	CBA	19128		155.544.- Canelones

PARA SER PRESENTADO ANTE LAS AUTORIDADES DE Hospital Militar.-
OBJETO DE LA TRAMITACION (Ingresar)

1 - Consignar con precisión, lugar de trabajo o estudios los 10 últimos años.
2 - Consignar con precisión cada domicilio en los últimos 10 años.
3 - Consignar si ha tenido traslados y números anteriores.

FIRMA DEL SOLICITANTE

COMISARIA SECCIONAL

Se eleva a la Dirección de Investigaciones. EL ENCARGADO DE LA SECCIONAL

COMISARIA
Sgto. 1º
JOSE C. CENTURION

LOCALIDAD: Santa Lucía **FECHA:** 19 -iciembre de 1979.-

DIRECCION DE INVESTIGACIONES

CIUDAD	DIA	MES	AÑO
	14	MAR.	1980

JEFATURA DE POLICIA CANELONES — OFICINA DE INFORMACIONES

Se hace constar que el titular de la presente solicitud registra las anotaciones, en el fichero de esta Dirección, que se adjuntan en el Numerado Simple Nº .....

EL DIRECTOR DE INVESTIGACIONES

WISTHON M. VITALE ANTONACCI
OFICIAL AYUDANTE

SIN ANOTACIONES

D. N. I. I. - DEPARTAMENTO Nº 3

CIUDAD	DIA	MES	AÑO
	30	ABR.	1980

104746

Nº 2173

Dirección Nacional de Información e Inteligencia — DEPARTAMENTO Nº 3 — Sec. Cons.-Hab.-C. Público

Se hace constar que el solicitante registra en el fichero de esta Dirección, las anotaciones que se adjuntan en Numerado Simple Nº .....

POR EL JEFE DEL DEPARTAMENTO N.o 3
y por su orden

EL JEFE DEL DEPARTAMENTO Nº 3

SIN ANOTACIONES

Benito GONZALEZ BONILLA
SUB - COMISARIO

JUNTA DE COMANDANTES
EN JEFE
SERVICIO DE INFORMACION DE DEFENSA

AÑO DEL SESQUICENTENARIO DE LA POLICIA

DEPARTAMENTO	DIA	MES	AÑO
[illegible]	19	12	1979

Nº 14856

- SOLICITUD DE CONSTANCIA DE HABILITACION PARA CARGOS PUBLICOS -

TITULAR	APELLIDO PATERNO [illegible]DO Y		APELLIDO MATERNO TONELLI	
	PRIMER NOMBRE María		SEGUNDO NOMBRE de Los Angeles	
PADRE	PRIMER NOMBRE Nelson		SEGUNDO NOMBRE Pedro	
MADRE	PRIMER NOMBRE Gilberta		SEGUNDO NOMBRE Teresita	

FECHA Y LUGAR DE NACIMIENTO	DIA	MES	AÑO	PAIS	LOCALIDAD o PROVINCIA	NACIONALIDAD Y ESTADO CIVIL
	19	XII	1958	Uruguay	Sta. Canelones	Oriental Casada

1	**OCUPACION**	Desde 1969 a la fecha Estudiante Primaria, Secundaria, y Curso de Enfermeria.-
2	**DOMICILIO**	Desde 1969 a 1978, calle Antonio Legnani y A. Volpe.- Desde 1978 a la fecha, calle Gral. Artigas No. 319.-

3	CREDENCIAL CIVICA	SERIE	NUMERO		DOC. de IDENT.	93130 canelones
		CEA	22986			

PARA SER PRESENTADO ANTE LAS AUTORIDADES DE OBJETO DE LA TRAMITACION Ministerio de Salud Pública.- (Ingresar)

1 - Consignar con precisión, lugar de trabajo o estudios los 10 últimos años.
2 - Consignar con precisión cada domicilio en los últimos 10 años.
3 - Consignar si ha tenido traslados y números anteriores.

FIRMA DEL SOLICITANTE

COMISARIA SECCIONAL

Se eleva a la Dirección de Investigaciones. EL ENCARGADO DE LA SECCIONAL

COMISARIO
Sgto. 1º
JOSE C. CENTURION

LOCALIDAD: Santa Lucía **FECHA:** 19 diciembre de 1979.-

DIRECCION DE INVESTIGACIONES

CIUDAD	DIA	MES	AÑO
	4	MAR.	1980

JEFATURA DE POLICIA CANELONES OFICINA DE INFORMACIONES

Se hace constar que el titular de la presente solicitud registra las anotaciones, en el fichero de esta Dirección, que se adjuntan en el Numerado Simple Nº .....

EL DIRECTOR DE INVESTIGACIONES

WISTHON M. VITALE ANTONACCI
OFICIAL AYUDANTE

SIN ANOTACIONES

D. N. I. I. . DEPARTAMENTO Nº 3

CIUDAD	DIA	MES	AÑO
	30	ABR.	1980

104743 2173

Se hace constar que el solicitante registra en el fichero de esta Dirección, las anotaciones que se adjuntan en Numerado Simple Nº .....

POR EL JEFE DEL DEPARTAMENTO Nº 3
y por su orden

EL JEFE DEL DEPARTAMENTO Nº 3

Benito GONZALEZ BONILLA
SUB-COMISARIO

SIN ANOTACIONES

AÑO DEL [illegible] DE LA POLICIA

JUNTA DE COMANDANTES EN JEFE

SERVICIO DE INFORMACION DE DEFENSA

DEPARTAMENTO	DIA	MES	AÑO	N.o
Canelones	20	12	1979	14857

- SOLICITUD DE CONSTANCIA DE HABILITACION PARA CARGOS PUBLICOS -

TITULAR	APELLIDO PATERNO: SANTOS	APELLIDO MATERNO: BARCELO		
	PRIMER NOMBRE: Juan	SEGUNDO NOMBRE: Ramon		
PADRE	PRIMER NOMBRE: Juan	SEGUNDO NOMBRE: Ramon		
MADRE	PRIMER NOMBRE: Dolores	SEGUNDO NOMBRE: O tilia		

FECHA Y LUGAR DE NACIMIENTO	DIA	MES	AÑO	PAIS	LOCALIDAD o PROVINCIA	NACIONALIDAD Y ESTADO CIVIL
	5	1	1956	Uruguay	2da.Canelones	Oriental Soltero

1 OCUPACION: Desde 1969 a 1971, Estudiante Secundaria.-1971 a la fecha empleado / de Fabrica de alfosas Barcelo.-

2 DOMICILIO: Desde 1969 a la fecha, calle 25 de Agosto No.274.-

3 CREDENCIAL CIVICA	SERIE	NUMERO		DOC. de IDENT.
	CBA	22674		69079-Canelones

PARA SER PRESENTADO ANTE LAS AUTORIDADES DE Ministerio de Salud Pública.-
OBJETO DE LA TRAMITACION (Ingresar)

1 - Consignar con precisión, lugar de trabajo o estudio los 10 últimos años.
2 - Consignar con precisión cada domicilio en los últimos 10 años.
3 - Consignar si ha tenido traslados y números anteriores.

Juan Santos
FIRMA DEL SOLICITANTE

COMISARIA SECCIONAL

Se eleva a la Dirección de Investigaciones. EL ENCARGADO DE LA SECCIONAL

COMISARIO

LOCALIDAD: Santa Lucía **FECHA:** 20 diciembre de 1979.- Sgto. 1º JOSE [illegible]

DIRECCION DE INVESTIGACIONES

CIUDAD	DIA	MES	AÑO
	14	MAR.	1980

JEFATURA DE POLICIA – OFICINA DE INFORMACION – CANELONES

Se hace constar que el titular de la presente solicitud registra las anotaciones, en el fichero de esta Dirección, que se adjuntan en el Numerado Simple Nº .....

EL DIRECTOR DE INVESTIGACIONES

WISTHON M. VITALE ANTONACCI
OFICIAL AYUDANTE

SIN ANOTACIONES

D.N.I.I. - DEPARTAMENTO Nº 3

104750

CIUDAD	DIA	MES	AÑO
	30	ABR.	1980

2173

Se hace constar que el solicitante registra en el fichero de este Servicio las anotaciones que se adjuntan en Numerado Simple Nº .....

POR EL JEFE DEL DEPARTAMENTO N:o 3
y por su orden

EL JEFE DEL DPTO. Nº 3

SIN ANOTACIONES

Benito GONZALEZ BONILLA
SUB - COMISARIO

Año del Sesquicentenario de la Policía.

JUNTA DE COMANDANTES EN JEFE

SERVICIO DE INFORMACION DE DEFENSA

DEPARTAMENTO	DIA	MES	AÑO	N.o
CANELONES	20	12	979	14858

- SOLICITUD DE CONSTANCIA DE HABILITACION PARA CARGOS PUBLICOS -

TITULAR	APELLIDO PATERNO	LIPSCHER	APELLIDO MATERNO	GOMEZ
	PRIMER NOMBRE	NELSON	SEGUNDO NOMBRE	ANDRES.-
PADRE	PRIMER NOMBRE	CARLOS	SEGUNDO NOMBRE	--------
MADRE	PRIMER NOMBRE	ELSA	SEGUNDO NOMBRE	NELLY

FECHA Y LUGAR DE NACIMIENTO	DIA	MES	AÑO	PAIS	LOCALIDAD o PROVINCIA	NACIONALIDAD Y ESTADO CIVIL
	19	10	961	R.O. del Uruguay	Montevideo	Oriental/soltero

1	OCUPACION	Jornalero Part. desde 8/79 a la fecha.-Ant. Liceo Las Piedras, desde 3/73 a 8/79.-Ant. Escuela No. 157 de Las Piedras, desde 1967 a 12/72.-
2	DOMICILIO	Brasil s/n. entre Avda. Artigas y Gral. Flores, desde 11/70 a la fecha.- Ant. José E. Rodó y Municipio, desde 1961 a 11/70.-

3	CREDENCIAL CIVICA	SERIE	NUMERO		DOC. de IDENT.
		CDA	49.944		1.731.944 de Mdeo.-

PARA SER PRESENTADO ANTE LAS AUTORIDADES DE A.F.E.-
OBJETO DE LA TRAMITACION INGRESO.-

1 - Consignar con precisión, lugar de trabajo o estudio los 10 últimos años.
2 - Consignar con precisión cada domicilio en los últimos 10 años.
3 - Consignar si ha tenido traslados y números anteriores.

FIRMA DEL SOLICITANTE

COMISARIA SECCIONAL 4ta

Se eleva a la Dirección de Investigaciones.

MARIO CARABAJAL ACHA.-
SUB - COMISARIO

LOCALIDAD: Las Piedras.- FECHA: 20 de diciembre de 1979.-

DIRECCION DE INVESTIGACIONES — CIUDAD — DIA 14 MES MAR. AÑO 1980

Se hace constar que el titular de la presente solicitud registra las anotaciones, en el fichero de esta Dirección, que se adjuntan en el Numerado Simple Nº .....

EL DIRECTOR DE INVESTIGACIONES

WISTHON M. VITALE ANTONACCI
OFICIAL AYUDANTE

SIN ANOTACIONES

D.N.I.I. - DEPARTAMENTO Nº 3 — 104751 — CIUDAD — DIA 30 MES ABR AÑO 1980

2173

Se hace constar que el solicitante registra en el fichero de este Servicio las anotaciones que se adjuntan en Numerado Simple Nº .....

POR EL JEFE DEL DEPARTAMENTO N.o 3
y por su orden

EL JEFE DEL DPTO. Nº 3

SIN ANOTACIONES

Benito GONZALEZ MONILLA
SUB - COMISARIO

JUNTA DE COMANDANTES EN JEFE
SERVICIO DE INFORMACION DE DEFENSA

DEPARTAMENTO	DIA	MES	AÑO
Canelones	20	12	1979

Nº 14859

"Año del Sesquicentenario de la Policía"

- SOLICITUD DE CONSTANCIA DE HABILITACION PARA CARGOS PUBLICOS -

TITULAR	APELLIDO PATERNO: COCHI	APELLIDO MATERNO: GONZALEZ de FOLLA
	PRIMER NOMBRE: MARIELA	SEGUNDO NOMBRE: ELIZABETH
PADRE	PRIMER NOMBRE: Hector	SEGUNDO NOMBRE: Augusto
MADRE	PRIMER NOMBRE: Maria	SEGUNDO NOMBRE: Luisa

FECHA Y LUGAR DE NACIMIENTO	DIA	MES	AÑO	PAIS	LOCALIDAD o PROVINCIA	NACIONALIDAD Y ESTADO CIVIL
	17	9	1959	Uruguay	14a. Sec. Montevideo	oriental, casada

1 OCUPACION: Desde el año 1965 has 1971 estudio en escuela No.107 de esta Ciudad, luego ingresó al liceo local desde el año 1972 al 1975, luego durante los años 76,77 no realizó actividad, ingresando al Instituto (digo) Sanatorio Catalina Parra de Veiso, en Marzo del 78 hasta el 10 de Diciembre del año en curso.-

2 DOMICILIO: Desde el año 1959 a la fecha en calle Dr. Emilio Ahdreón No.430.-

3 CREDENCIAL CIVICA	SERIE	NUMERO		**DOC. de IDENT.**
	C E A	17825		75.315 (Canelones)

PARA SER PRESENTADO ANTE LAS AUTORIDADES DE A.F.E.
OBJETO DE LA TRAMITACION ingresar

1 - Consignar con precisión, lugar de trabajo o estudios los 10 últimos años.
2 - Consignar con precisión cada domicilio en los últimos 10 años.
3 - Consignar si ha tenido traslados y números anteriores.

FIRMA DEL SOLICITANTE

COMISARIA SECCIONAL

Se eleva a la Dirección de Investigaciones.
El Encargado de la Seccional

Ofl. Sub.Ayte.:

COMISARIO
Tabaré Echeverría Pulleiro.-

COMISARIA 5ª. SECCIONAL - Dpto. CANELONES

LOCALIDAD: La Paz **FECHA:** 20/12/979.-

DIRECCION DE INVESTIGACIONES

CIUDAD	DIA	MES	AÑO
	14	MAR.	1980

JEFATURA DE POLICIA - OFICINA DE INFORMACIONES - CANELONES

Se hace constar que el titular de la presente solicitud registra las anotaciones, en el fichero de esta Dirección, que se adjuntan en el Numerado Simple Nº .....

EL DIRECTOR DE INVESTIGACIONES

WISTHON M. VITALE ANTONACCI
OFICIAL AYUDANTE

SIN ANOTACIONES

D. N. I. I. - DEPARTAMENTO Nº 3

Dirección Nacional de Intelligencia - Dpto. Hab. C. Público

104752

CIUDAD	DIA	MES	AÑO
	30	ABR.	1980

2173

Se hace constar que el solicitante registra en el fichero de esta Dirección, las anotaciones que se adjuntan en Numerado Simple Nº .....

POR EL JEFE DEL DEPARTAMENTO N.o 3
y por su orden

Benito GONZALEZ BONILLA
SUB - COMISARIO

EL JEFE DEL DEPARTAMENTO Nº 3
SIN ANOTACIONES

JUNTA DE COMANDANTES
EN JEFE
SERVICIO DE INFORMACION DE DEFENSA

DEPARTAMENTO	DIA	MES	AÑO
Canelones	11	12	79

Nº 14838

"AÑO DEL SESQUICENTENARIO DE LA POLICIA"

- SOLICITUD DE CONSTANCIA DE HABILITACION PARA CARGOS PUBLICOS -

	APELLIDO PATERNO	APELLIDO MATERNO
TITULAR	NOBLE	FONTAINE
	PRIMER NOMBRE	SEGUNDO NOMBRE
	JOSE	BOLIVAR
PADRE	PRIMER NOMBRE	SEGUNDO NOMBRE
	JOSE	FLORICIO
MADRE	PRIMER NOMBRE	SEGUNDO NOMBRE
	GABINA	.....

FECHA Y LUGAR DE NACIMIENTO	DIA	MES	AÑO	PAIS	LOCALIDAD o PROVINCIA	NACIONALIDAD Y ESTADO CIVIL
	7	8	28	Uruguay	Cerro Largo	oriental,casa do

1	OCUPACION	Desde el año 1969 a la fecha trabaja en la División Viviendas Militares (digo) hasta el día 30 de Setiembre del año en curso
2	DOMICILIO	Desde el año 1969 hasta el año 1978 se domicilio en la calle Azotea De Lima No.4065 Apto.1 y en la fecha se domicilia en el Barrio San Isidro de esta Ciudad, calle Los Horneros S/N.-

3	CREDENCIAL CIVICA	SERIE	NUMERO		DOC. de IDENT.
		BOB	13810	GDD No.566	930.134-4 Mdeo.

EL No. 13810(VALE)

PARA SER PRESENTADO ANTE LAS AUTORIDADES DE AFE
OBJETO DE LA TRAMITACION INGRESAR

1 - Consignar con precisión, lugar de trabajo o estudios los 10 últimos años.
2 - Consignar con precisión cada domicilio en los últimos 10 años.
3 - Consignar si ha tenido traslados y números anteriores.

FIRMA DEL SOLICITANTE

COMISARIA SECCIONAL

Se eleva a la Dirección de Investigaciones.

COMISARIA 7.a SECCION PANDO CANELONES

COMISARIO
OSCAR RAUL GUILLEN MACHIN

LOCALIDAD: Pando FECHA: Diciembre 11 de 1979.-

DIRECCION DE INVESTIGACIONES

CIUDAD	DIA	MES	AÑO
	14	MAR.	1980

JEFATURA DE POLICIA OFICINA DE INFORMACION CANELONES

Se hace constar que el titular de la presente solicitud registra las anotaciones, en el fichero de esta Dirección, que se adjuntan en el Numerado Simple Nº .....

EL DIRECTOR DE INVESTIGACIONES

.....
WISTHON M. VITALE ANTONACCI
OFICIAL AYUDANTE

SIN ANOTACIONES

D. N. I. I. - DEPARTAMENTO Nº 3

104753

CIUDAD	DIA	MES	AÑO
	30	ABR.	1980

2173

Dirección Nacional de Información e Inteligencia DEPARTAMENTO Nº 3 Sec. Cons. Hab. ... Público

Se hace constar que el solicitante registra en el fichero de esta Dirección, las anotaciones que se adjuntan en Numerado Simple Nº .....

POR EL JEFE DEL DEPARTAMENTO No 3
y por s...

EL JEFE DEL DEPARTAMENTO Nº 3

.....

Hanibal GONZALEZ BONILLA

"AÑO DEL SESQUICENTENARIO DE LA POLICIA"

JUNTA DE COMANDANTES EN JEFE
SERVICIO DE INFORMACION DE DEFENSA

DEPARTAMENTO	DIA	MES	AÑO
[illegible]	13	12	1979

Nº [illegible]

- SOLICITUD DE CONSTANCIA DE HABILITACION PARA CARGOS PUBLICOS -

TITULAR	APELLIDO PATERNO: RODRIGUEZ	APELLIDO MATERNO: [illegible]
	PRIMER NOMBRE: Juan	SEGUNDO NOMBRE: Carlos
PADRE	PRIMER NOMBRE: Mamerto	SEGUNDO NOMBRE: .-.-.-.-
MADRE	PRIMER NOMBRE: Balcina	SEGUNDO NOMBRE: Benjamina

FECHA Y LUGAR DE NACIMIENTO	DIA	MES	AÑO	PAIS	LOCALIDAD o PROVINCIA	NACIONALIDAD Y ESTADO CIVIL
	23	12	1952	URUGUAY	9a.Canelones	oriental,soltero

1 OCUPACION: Siempre ha trabajado en chacra de sus padres, sita en Ruta 88 km. indefinido por no esta señalizada -Pje.Solís Chico de la 14ta. Secc.San Jacinto -Proximidades de la Escuela de Pereira (no. 142).-

2 DOMICILIO: Residió en el Pje.Solís Chico de la 14ta.Sección -San Jacinto, sobre Ruta 88 hasta el 06.11.79 en que pasó a residir en Estación Migues - Calle Pública s.n. a dos cuadras de la Estación A.F.E..-

3 CREDENCIAL CIVICA — SERIE: C.H.A. — NUMERO: 9439 — trasladada a C.K.A. 13315 — **DOC. de IDENT.** 48.880 Lavalleja

PARA SER PRESENTADO ANTE LAS AUTORIDADES DE A.F.E.
OBJETO DE LA TRAMITACION para su ingreso.

1 - Consignar con precisión, lugar de trabajo o estudios los 10 últimos años.
2 - Consignar con precisión cada domicilio en los últimos 10 años.
3 - Consignar si ha tenido traslados y números anteriores.

Juan Carlos Rodriguez
FIRMA DEL SOLICITANTE

COMISARIA SECCIONAL 9a.

Se eleva a la Dirección de Investigaciones.
EL JEFE DE SECCIONAL 9a.
SGTO. Ino.:
COMISARIO
[illegible]
WAFD/garp.-

LOCALIDAD: MIGUES FECHA: 13.12.1979.-

COMISARIA 9a. Sección MIGUES CANELONES

DIRECCION DE INVESTIGACIONES

CIUDAD	DIA	MES	AÑO
	14	MAR.	1980

JEFATURA DE POLICIA CANELONES - OFICINA DE INFORMACION

Se hace constar que el titular de la presente solicitud registra las anotaciones, en el fichero de esta Dirección, que se adjuntan en el Numerado Simple Nº ....

EL DIRECTOR DE INVESTIGACIONES

....
WISTHON M. VITALE ANTONACCI
OFICIAL AYUDANTE

SIN ANOTACIONES

D. N. I. I. . DEPARTAMENTO Nº 3

CIUDAD	DIA	MES	AÑO
	31	MAR.	1980

104754

2173

Dirección Nacional de Información e Inteligencia - DEPARTAMENTO Nº 3 - Sec. Cons.-Hab.-C. Público

Se hace constar que el solicitante registra en el fichero de esta Dirección, las anotaciones que se adjuntan en Numerado Simple Nº ....

POR EL JEFE [illegible] N.o 3
Y por su [illegible]

EL JEFE DEL DEPARTAMENTO Nº 3

....

Basilio GONZALEZ BONILLA
SUB-COMISARIO

"AÑO DEL 150 ANIVERSARIO DE LA POLICIA"

JUNTA DE COMANDANTES
EN JEFE
SERVICIO DE INFORMACION DE DEFENSA

DEPARTAMENTO	DIA	MES	AÑO
[illegible]	13	12	1979

Nº 11841

- SOLICITUD DE CONSTANCIA DE HABILITACION PARA CARGOS PUBLICOS -

	APELLIDO PATERNO	APELLIDO MATERNO
TITULAR	DUFOUR	[illegible]
	PRIMER NOMBRE	**SEGUNDO NOMBRE**
	Ernesto	Eduardo
PADRE	**PRIMER NOMBRE**	**SEGUNDO NOMBRE**
	Angel	Gustavo
MADRE	**PRIMER NOMBRE**	**SEGUNDO NOMBRE**
	Delicia	Josefina

FECHA Y LUGAR DE NACIMIENTO	DIA	MES	AÑO	PAIS	LOCALIDAD o PROVINCIA	NACIONALIDAD Y ESTADO CIVIL
	07	09	1961	URUGUAY	Montevideo	oriental, soltero

1 OCUPACION

Hasta 1964 cursó estudios primarios en el Colegio San José Obrero de / Migues. Desde 1965 trabajó en tareas rurales con su padre en chacra si tuada en Ruta 81 Km. 91,500 hasta el año 1979. En el año 1976 ingresó como empleado en Panificadora del Sr. Luis Alberto GONZALEZ, sito en calle

2 DOMICILIO

Felicidad Vierra s/n de Migues.-

Siempre ha residido en calle 25 de Agosto s/n de Ciudad de Migues (9a. Sección de Canelones).-

3 CREDENCIAL CIVICA	SERIE	NUMERO		**DOC. de IDENT.**
	C.K.A.	14596	sin traslados	62.762 Montevideo

PARA SER PRESENTADO ANTE LAS AUTORIDADES DE DIRECCION DE INVESTIGACIONES.
OBJETO DE LA TRAMITACION Ingreso.

1 - Consignar con precisión, lugar de trabajo o estudios los 10 últimos años.
2 - Consignar con precisión cada domicilio en los últimos 10 años.
3 - Consignar si ha tenido traslados y números anteriores.

Ernesto E. Dufour
FIRMA DEL SOLICITANTE

COMISARIA SECCIONAL 9a.

Se eleva a la Dirección de Investigaciones.

Sr. DIRECTOR DE INVESTIGACIONES.
S/D.

COMISARIA 9a. SECCION MIGUES DPTO. CANELONES

LOCALIDAD: MIGUES. **FECHA:** 12.12.979.

COMISARIO

DIRECCION DE INVESTIGACIONES

CIUDAD | DIA 14 | MES MAR. | AÑO 1980

JEFATURA DE POLICIA CANELONES OFICINA DE INFORMACION

Se hace constar que el titular de la presente solicitud registra las anotaciones, en el fichero de esta Dirección, que se adjuntan en el Numerado Simple Nº .....

EL DIRECTOR DE INVESTIGACIONES

WISTHON M. VITALE ANTONACCI
OFICIAL AYUDANTE

SIN ANOTACIONES

D. N. I. I. - DEPARTAMENTO Nº 3 104755

CIUDAD | DIA | MES 30 APR. | AÑO 1980

Dirección Nacional de Información e Inteligencia DEPARTAMENTO 3

Se hace constar que el solicitante registra en el fichero de esta Dirección, las anotaciones que se adjuntan en Numerado Simple Nº 2173

EL JEFE DEL DEPARTAMENTO Nº 3

POR EL JEFE DEPARTAMENTO N.o 3
y por su O.

SIN ANOTACIONES

Benito GONZALEZ BONILLA
SUB - COMISARIO

"AÑO DEL SESQUICENTENARIO DE LA POLICIA"

JEFATURA DE COMANDANTES
EN JEFE
SERVICIO DE INFORMACION DE DEFENSA

DEPARTAMENTO	DIA	MES	AÑO
Canelones	19	12	1979

Nº 14842

- SOLICITUD DE CONSTANCIA DE HABILITACION PARA CARGOS PUBLICOS -

TITULAR	APELLIDO PATERNO: GUALCO	APELLIDO MATERNO: BARAGA
	PRIMER NOMBRE: Martha	SEGUNDO NOMBRE: Sofia
PADRE	PRIMER NOMBRE: Antonio	SEGUNDO NOMBRE: XXXXX
MADRE	PRIMER NOMBRE: Zora	SEGUNDO NOMBRE: Sofia

FECHA Y LUGAR DE NACIMIENTO	DIA	MES	AÑO	PAIS	LOCALIDAD o PROVINCIA	NACIONALIDAD Y ESTADO CIVIL
	28	1	1961	URUGUAY	Tala, Canelones	Uruguaya, soltera

1	**OCUPACION**	LABORES: De 1967 a 1972 cursó estudios de Primaria en Escuela Dno. Salvador (TALA) de 1973 a 1976 cursó estudios de Secundaria el Liceo San José (TALA) en 1977 curso Secretariado Comercial UTU de San Ramón de == 1978 a 1979 LABORES.-
2	**DOMICILIO**	calle Tomas Berreta s/nº Ciudad de Tala, Departamento de Canelones desde el año 1961 a 1979.-

		SERIE	NUMERO		DOC. de IDENT.
3	CREDENCIAL CIVICA	CJA	15.748		1.660.864 (MDEO.)

PARA SER PRESENTADO ANTE LAS AUTORIDADES DE UTU.
OBJETO DE LA TRAMITACION INGRESO.

1 - Consignar con precisión, lugar de trabajo o estudios los 10 últimos años.
2 - Consignar con precisión cada domicilio en los últimos 10 años.
3 - Consignar si ha tenido traslados y números anteriores.

Martha Gualco Baraga
FIRMA DEL SOLICITANTE

COMISARIA SECCIONAL 2da.

Se eleva a la Dirección de Investigaciones.

COMISARIO
JUAN LUCAS MENDIETA
Oficial Sub Ayudante Encargado

LOCALIDAD: TALA FECHA: 19:12:1979

DIRECCION DE INVESTIGACIONES

CIUDAD: 14 DIA MAR. MES 1980

JEFATURA DE POLICIA CANELONES OFICINA DE INFORMACIONES

Se hace constar que el titular de la presente solicitud registra las anotaciones, en el fichero de esta Dirección, que se adjuntan en el Numerado Simple Nº .....

EL DIRECTOR DE INVESTIGACIONES

WISTHON M. VITALE ANTONACCI
OFICIAL AYUDANTE

SIN ANOTACIONES

D. N. I. I. - DEPARTAMENTO Nº 3

CIUDAD: 30 DIA ABR MES 1980 AÑO

104756

2173

Se hace constar que el solicitante registra en el fichero de esta Dirección, las anotaciones que se adjuntan en Numerado Simple Nº .....

POR EL JEFE DEL DEPARTAMENTO N.o 3
y por su orden

EL JEFE DEL DEPARTAMENTO Nº 3

SIN ANOTACIONES

Renita GONZALEZ TORILLA

"AÑO DEL SESQUICENTENARIO DE LA POLICIA"

JUNTA DE COMANDANTES
EN JEFE
SERVICIO DE INFORMACION DE DEFENSA

DEPARTAMENTO	DIA	MES	AÑO
Canelones	19	12	79

Nº 14843

- SOLICITUD DE CONSTANCIA DE HABILITACION PARA CARGOS PUBLICOS -

TITULAR	APELLIDO PATERNO: BARRERA	APELLIDO MATERNO: MILAN
	PRIMER NOMBRE: ESTEVAN	SEGUNDO NOMBRE: RICARDO
PADRE	PRIMER NOMBRE: Raul	SEGUNDO NOMBRE:
MADRE	PRIMER NOMBRE: Maria	SEGUNDO NOMBRE: Isabel

FECHA Y LUGAR DE NACIMIENTO	DIA	MES	AÑO	PAIS	LOCALIDAD o PROVINCIA	NACIONALIDAD Y ESTADO CIVIL
	31	8	59	Uruguay	Montevideo	uruguayo-soltero

1	OCUPACION	Desde 1968 hasta la fecha Jornalero.-
2	DOMICILIO	Desde 1968 hasta la fecha Ruta 102.kilometro 23.500 Colonia Nicolich

		SERIE	NUMERO		DOC. de IDENT.
3	CREDENCIAL CIVICA	B V B	30378	- - - - - - - - - - - -	1.725.696(Mdeo.).-

PARA SER PRESENTADO ANTE LAS AUTORIDADES DE D G I A
OBJETO DE LA TRAMITACION Ingresar

1 - Consignar con precisión, lugar de trabajo o estudios los 10 últimos años.
2 - Consignar con precisión cada domicilio en los últimos 10 años.
3 - Consignar si ha tenido traslados y números anteriores.

Estevan D. Barrera
FIRMA DEL SOLICITANTE

COMISARIA SECCIONAL 18a.

Se eleva a la Dirección de Investigaciones.

COMISARIO
LEONARDO PEREIRA

LOCALIDAD: Shangrila FECHA: 19/12/79

DIRECCION DE INVESTIGACIONES

CIUDAD	DIA	MES	AÑO
	14	MAR.	1980

JEFATURA DE POLICIA - OFICINA DE INFORMACION - CANELONES

Se hace constar que el titular de la presente solicitud registra las anotaciones, en el fichero de esta Dirección, que se adjuntan en el Numerado Simple Nº .....

EL DIRECTOR DE INVESTIGACIONES

WISTHON M. VITALE ANTONACCI
OFICIAL AYUDANTE

SIN ANOTACIONES

D. N. I. I. - DEPARTAMENTO Nº 3

104757

CIUDAD	DIA	MES	AÑO
	5	MAR	80

2173

Se hace constar que el solicitante registra en el fichero de esta Dirección, las anotaciones que se adjuntan en el Numerado Simple Nº .....

POR EL JEFE DEL DEPARTAMENTO N.o 3
y por su o[illegible]

[illegible] BONILLA

EL JEFE DEL DEPARTAMENTO Nº 3

SIN ANOTACIONES

"Año del Sesquicentenario de la Policía"

JUNTA DE COMANDANTES
EN JEFE
SERVICIO DE INFORMACION DE DEFENSA

DEPARTAMENTO	DIA	MES	AÑO
Canelones	17	12	1979

Nº 14845

- SOLICITUD DE CONSTANCIA DE HABILITACION PARA CARGOS PUBLICOS -

TITULAR	APELLIDO PATERNO: EXPOSTO	APELLIDO MATERNO: GALUSSO
	PRIMER NOMBRE: ARMANDO	SEGUNDO NOMBRE: NELSON
PADRE	PRIMER NOMBRE: Manuel	SEGUNDO NOMBRE: Rufino
MADRE	PRIMER NOMBRE: Esther	SEGUNDO NOMBRE: Maria

FECHA Y LUGAR DE NACIMIENTO	DIA	MES	AÑO	PAIS	LOCALIDAD o PROVINCIA	NACIONALIDAD Y ESTADO CIVIL
	23	12	1956	Uruguay	Montevideo	Uruguaya Soltero

1	**OCUPACION**	De1969 a 1970 Escuela Paso Carrasco.-De 1970 a 1972 Carpinteria Frariña Paso Carrasco. De 1972 a 1979 (noviembre) Salvador Livio Mdeo. De noviembre del cte. trabajos particulares.-
2	**DOMICILIO**	De 1969 a la fecha Vaz Ferreira Nº 84 Paso Carrasco.-

3	**CREDENCIAL CIVICA**	SERIE: BCA	NUMERO: 70521	. . . . .	**DOC. de IDENT.**	1.588.768.-1

PARA SER PRESENTADO ANTE LAS AUTORIDADES DE MAP.
OBJETO DE LA TRAMITACION
Ingreso

1 - Consignar con precisión, lugar de trabajo o estudios los 10 últimos años.
2 - Consignar con precisión cada domicilio en los últimos 10 años.
3 - Consignar si ha tenido traslados y números anteriores.

Armando Nelson Exposto
FIRMA DEL SOLICITANTE

COMISARIA SECCIONAL 18a

Se eleva a la Dirección de Investigaciones.

COMISARIO
LEONARDO FERREIRA.-

LOCALIDAD: Shangrila **FECHA:** 19/12/79

DIRECCION DE INVESTIGACIONES

CIUDAD	DIA	MES	AÑO
	14	MAR.	1980

JEFATURA DE POLICIA OFICINA DE IDENTIFICACION CANELONES

Se hace constar que el titular de la presente solicitud registra las anotaciones, en el fichero de esta Dirección, que se adjuntan en el Numerado Simple Nº .....

EL DIRECTOR DE INVESTIGACIONES

WISTHON M. VITALE ANTONACCI
OFICIAL AYUDANTE

SIN ANOTACIONES

D. N. I. I. . DEPARTAMENTO Nº 3

104753

CIUDAD	DIA	MES	AÑO
	3	0	1980

Dirección Nacional de Información e Inteligencia Sec. Cons.-Hab.-C. Pol. DEPARTAMENTO 3

2173

Se hace constar que el solicitante registra en el fichero de esta Dirección, las anotaciones que se adjuntan en Numerado Simple Nº .....

SIN ANOTACIONES

EL JEFE DEL DEPARTAMENTO Nº 3

POR EL JEFE DEL DEPARTAMENTO N.o 3
y por su orden

Benito GUTIERREZ BONILLA
SUB - COMISARIO

"AÑO DEL SESQUICENTENARIO DE LA POLICIA"

JUNTA DE COMANDANTES
EN JEFE
SERVICIO DE INFORMACION DE DEFENSA

DEPARTAMENTO	DIA	MES	AÑO
Canelones	19	12	979

Nº 14946

- SOLICITUD DE CONSTANCIA DE HABILITACION PARA CARGOS PUBLICOS -

		APELLIDO PATERNO	APELLIDO MATERNO
TITULAR		DIAZ	LARRAÑAGA
	PRIMER NOMBRE	YOLANDA	SEGUNDO NOMBRE - - - - - - - - -
PADRE	PRIMER NOMBRE	TEODORO	SEGUNDO NOMBRE RAMON
MADRE	PRIMER NOMBRE	SARA	SEGUNDO NOMBRE - - - - - - - - -

FECHA Y LUGAR DE NACIMIENTO	DIA	MES	AÑO	PAIS	LOCALIDAD o PROVINCIA	NACIONALIDAD Y ESTADO CIVIL
	6	1	962	Uruguay	Canelones	oriental,soltera

1	OCUPACION	Desde el año 1968 a 1974 Concurría a Escuela Primaria.- Desde el año 1975 a 1978-Concurría a Liceo I.V.O.- Desde el año 1979,no trabajo ni estudio.-
2	DOMICILIO	Desde el año 1962 a la fecha-Calle Luis A.de Herrera s/n.-

		SERIE	NUMERO		DOC. de IDENT.
3	CREDENCIAL CIVICA	C.C.B.	4118		1.702.839 de Mdeo.-

PARA SER PRESENTADO ANTE LAS AUTORIDADES DE MINISTERIO DE TRANSPORTES Y OBRAS.PUBLICAS.-
OBJETO DE LA TRAMITACION.-INGRESAR.-

1 - Consignar con precisión, lugar de trabajo o estudios los 10 últimos años.
2 - Consignar con precisión cada domicilio en los últimos 10 años.
3 - Consignar si ha tenido traslados y números anteriores.

FIRMA DEL SOLICITANTE

COMISARIA SECCIONAL 20a.- Se eleva a la Dirección de Investigaciones.

COMISARIA 20a SECCION TOLEDO CANELONES

COMISARIO
JUAN FRANCISCO MENDEZ FERREIRA
COMISARIO

LOCALIDAD: TOLEDO.- FECHA: 19 de Diciembre de 1979.-

DIRECCION DE INVESTIGACIONES — CIUDAD — DIA 14 MES MAR. AÑO 1980

JEFATURA DE POLICIA OFICINA DE INFORMACIONES CANELONES

Se hace constar que el titular de la presente solicitud registra las anotaciones, en el fichero de esta Dirección, que se adjuntan en el Numerado Simple Nº .....

EL DIRECTOR DE INVESTIGACIONES

WISTHON M. VITALE ANTONACCI
OFICIAL AYUDANTE

SIN ANOTACIONES

D. N. I. I. - DEPARTAMENTO Nº 3 — CIUDAD — DIA 3 MES ENE AÑO 80

Dirección Nacional de Investigación - Sección Archivo y Prontuario

104759

Se hace constar que el solicitante registra en el fichero de esta Dirección, las anotaciones que se adjuntan en Numerado Simple Nº 2173

POR EL JEFE DEL DEPARTAMENTO N.º 3
y por su orden

EL JEFE DEL DEPARTAMENTO Nº 3

SIN ANOTACIONES

Benito GONZALEZ BONILLA
SUB - COMISARIO

"AÑO DEL SESQUICENTENARIO DE LA POLICIA"

JUNTA DE COMANDANTES
EN JEFE
SERVICIO DE INFORMACION DE DEFENSA

DEPARTAMENTO	DIA	MES	AÑO
Canelones	18	11	979

Nº 14847

- SOLICITUD DE CONSTANCIA DE HABILITACION PARA CARGOS PUBLICOS -

TITULAR	APELLIDO PATERNO: - - - - - -	APELLIDO MATERNO: DE ARMAS.-	
	PRIMER NOMBRE: PABLO.-	SEGUNDO NOMBRE: - - - - - - - -	
PADRE	PRIMER NOMBRE: - - - - - - -	SEGUNDO NOMBRE: - - - - - - - -	
MADRE	PRIMER NOMBRE: DOROTEA	SEGUNDO NOMBRE: - - - - - - - -	

FECHA Y LUGAR DE NACIMIENTO	DIA	MES	AÑO	PAIS	LOCALIDAD o PROVINCIA	NACIONALIDAD Y ESTADO CIVIL
	22	3	950	Uruguay	Florida.-	oriental,soltero

1	**OCUPACION**	Desde el año 1968 a 1978-Trabaja en chacras de peon.- Desde el año 1979 a la fecha-Trabaja en Barraca Vicente Aldao-ubicada en Calle Solís s/n.-(Toledo).-
2	**DOMICILIO**	Desde el año 1968na 1978-Ruta 12 Km.86 (Tala).- Desde el año 1979 a la fecha-Calle Solís s/n (Toledo).-

		SERIE	NUMERO		DOC. de IDENT.
3	**CREDENCIAL CIVICA**	C.J.B.	1215		151.604 de Canelones

PARA SER PRESENTADO ANTE LAS AUTORIDADES DE -A.F.E.-
OBJETO DE LA TRAMITACION -Ingresar.-

1 - Consignar con precisión, lugar de trabajo o estudios los 10 últimos años.
2 - Consignar con precisión cada domicilio en los últimos 10 años.
3 - Consignar si ha tenido traslados y números anteriores.

Pablo De Armas
FIRMA DEL SOLICITANTE

COMISARIA SECCIONAL 20a.-

Se eleva a la Dirección de Investigaciones.

COMISARIA 20a SECCION TOLEDO CANELONES

LOCALIDAD: TOLEDO

FECHA: 19 de diciembre de 1979.-

COMISARIO
JUAN FRANCISCO MENDEZ FERREIRA
COMISARIO

DIRECCION DE INVESTIGACIONES

CIUDAD | DIA 14 | MES MAR. | AÑO 1980

JEFATURA DE POLICIA CANELONES OFICINA DE INFORMACION

Se hace constar que el titular de la presente solicitud registra las anotaciones, en el fichero de esta Dirección, que se adjuntan en el Numerado Simple Nº .....

EL DIRECTOR DE INVESTIGACIONES

WISTHON M. VITALE ANTONACCI
OFICIAL AYUDANTE

SIN ANOTACIONES

D. N. I. I. - DEPARTAMENTO Nº 3

CIUDAD | DIA 21 | MES AGO | AÑO 1980

Dirección Nacional de Información e Inteligencia - Sec. Coms.-

104780

Se hace constar que el solicitante registra en el fichero de esta Dirección, las anotaciones que se adjuntan en Numerado Simple Nº .....

EL JEFE DEL DEPARTAMENTO Nº 3

SIN ANOTACIONES

POR EL JEFE DEL DEPARTAMENTO N.o 3
y por s[illegible]

Benito GONZALEZ BONILLA
SUB - COMISARIO

"AÑO DEL SESQUICENTENARIO DE LA POLICIA"

JUNTA DE COMANDANTES
EN JEFE
SERVICIO DE INFORMACION DE DEFENSA

DEPARTAMENTO	DIA	MES	AÑO
Canelones	17	12	979

Nº 14848

- SOLICITUD DE CONSTANCIA DE HABILITACION PARA CARGOS PUBLICOS -

TITULAR	APELLIDO PATERNO: OLIVERA		APELLIDO MATERNO: OTAROLA	
	PRIMER NOMBRE: YOLANDA		SEGUNDO NOMBRE: BEATRIZ	
PADRE	PRIMER NOMBRE: GUILLERMO		SEGUNDO NOMBRE: INDALECIO	
MADRE	PRIMER NOMBRE: AGUSTINA		SEGUNDO NOMBRE: CALASANA.-	

FECHA Y LUGAR DE NACIMIENTO	DIA	MES	AÑO	PAIS	LOCALIDAD o PROVINCIA	NACIONALIDAD Y ESTADO CIVIL
	29	3	946	Uruguay	Soriano.-	oriental,divorciada

1	OCUPACION	Desde el año 1968 a la fecha-Trabaja en labores Domesticas.-
2	DOMICILIO	Desde el año 1968 a 1978-Calle José de Bejar No.4069-Seccional 15a.- Desde el año 1979 a la fecha-Camino del Andaláz Km.2.-

		SERIE	NUMERO			
3	CREDENCIAL CIVICA	B.D.A.	58547	Anterior M.A.A.Serie - No.39.344.-	DOC. de IDENT.	1.685.219 de Mdeo.-

PARA SER PRESENTADO ANTE LAS AUTORIDADES DE -HOSPITAL MILITAR CENTRAL.-
OBJETO DE LA TRAMITACION -INGRESO.-

1 - Consignar con precisión, lugar de trabajo o estudios los 10 últimos años.
2 - Consignar con precisión cada domicilio en los últimos 10 años.
3 - Consignar si ha tenido traslados y números anteriores.

Yolanda Beatriz Olivera
FIRMA DEL SOLICITANTE

COMISARIA SECCIONAL 20a.- Se eleva a la Dirección de Investigaciones.

COMISARIA 20ª SECCION · CANELONES

LOCALIDAD: TOLEDO FECHA: 19 de diciembre de 1979.-

COMISARIO
JUAN FRANCISCO MENDEZ FERREIRA
COMISARIO

DIRECCION DE INVESTIGACIONES

CIUDAD	DIA	MES	AÑO
	14	MAR.	1980

JEFATURA DE POLICIA · OFICINA DE INFORMACION · CANELONES

Se hace constar que el titular de la presente solicitud registra las anotaciones, en el fichero de esta Dirección, que se adjuntan en el Numerado Simple Nº .....

EL DIRECTOR DE INVESTIGACIONES

WISTHON M. VITALE ANTONACCI
OFICIAL AYUDANTE

SIN ANOTACIONES

D. N. I. I. - DEPARTAMENTO Nº 3

Dirección Nacional de Información e Inteligencia · DEPARTAMENTO

104761

CIUDAD	DIA	MES	AÑO
	30	ABR	1980

2173

Se hace constar que el solicitante registra en el fichero de esta Dirección, las anotaciones que se adjuntan en Numerado Simple Nº DEPARTAMENTO N:o 3.....

EL JEFE DEL DEPARTAMENTO Nº 3

POR EL JEFE DEL DEPARTAMENTO N:o 3
y por su orden

Benito GONZALEZ BONILLA
SUB - COMISARIO

SIN ANOTACIONES

"AÑO DEL SESQUICENTENARIO DE LA POLICIA"

JUNTA DE COMANDANTES
EN JEFE
SERVICIO DE INFORMACION DE DEFENSA

DEPARTAMENTO	DIA	MES	AÑO
Canelones	17	12	979

Nº 14849

- SOLICITUD DE CONSTANCIA DE HABILITACION PARA CARGOS PUBLICOS -

		APELLIDO PATERNO	APELLIDO MATERNO
TITULAR		DAL SILVA	ROSAS
	PRIMER NOMBRE	VICTOR	SEGUNDO NOMBRE HUGO.-
PADRE	PRIMER NOMBRE	ABILIO	SEGUNDO NOMBRE - - - - - - - - -
MADRE	PRIMER NOMBRE	MARIA	SEGUNDO NOMBRE JUANA.-

FECHA Y LUGAR DE NACIMIENTO	DIA	MES	AÑO	PAIS	LOCALIDAD o PROVINCIA	NACIONALIDAD Y ESTADO CIVIL
	11	6	939	Uruguay	Salto.-	oriental, casado

1	OCUPACION	Desde el año 1968 a 1976-Retirado Militar.- Desde el año 1977 a la fecha-Marinero y telegrafista de Barcos Extranjeros.-
2	DOMICILIO	Desde el año 1968 a la fecha-Ruta 6 Km.24.500 (Barrio La Rosada(.-

		SERIE	NUMERO		DOC. de IDENT.
3	CREDENCIAL CIVICA	B.T.B	11.358		1.630.795 de Mdeo.-

PARA SER PRESENTADO ANTE LAS AUTORIDADES DE -A.N.T.E.L.-
OBJETO DE LA TRAMITACION -INGRESO.-

1 - Consignar con precisión, lugar de trabajo o estudios los 10 últimos años.
2 - Consignar con precisión cada domicilio en los últimos 10 años.
3 - Consignar si ha tenido traslados y números anteriores.

FIRMA DEL SOLICITANTE

COMISARIA SECCIONAL 20a.-

Se eleva a la Dirección de Investigaciones.

COMISARIA 20ª SECCION - CANELONES

LOCALIDAD: TOLEDO

FECHA: 19 de diciembre de 1979.-

COMISARIO
JUAN FRANCISCO MENDEZ FERREIRA
COMISARIO

DIRECCION DE INVESTIGACIONES

CIUDAD	DIA	MES	AÑO
	14	MAR.	1980

JEFATURA DE POLICIA - OFICINA DE INFORMACION - CANELONES

Se hace constar que el titular de la presente solicitud registra las anotaciones, en el fichero de esta Dirección, que se adjuntan en el Numerado Simple Nº .....

EL DIRECTOR DE INVESTIGACIONES

.....
WISTHON M. VITALE ANTONACCI
CAPITAL AYUDANTE

SIN ANOTACIONES

D. N. I. I. - DEPARTAMENTO Nº 3

104762

CIUDAD	DIA	MES	AÑO
	30	de	1980

2173

Se hace constar que el solicitante registra en el fichero de esta Dirección, las anotaciones que se adjuntan en Numerado Simple Nº

POR EL JEFE DEL DEPARTAMENTO N.o 3

y por su orden

EL JEFE DEL DEPARTAMENTO Nº 3

SIN ANOTACIONES

.....
[illegible] BUNILLA

"AÑO DEL SESQUICENTENARIO DE LA JURA"

JUNTA DE COMANDANTES
EN JEFE
SERVICIO DE INFORMACION DE DEFENSA

DEPARTAMENTO	DIA	MES	AÑO
CANELONES	17	12	79

Nº 14850

- SOLICITUD DE CONSTANCIA DE HABILITACION PARA CARGOS PUBLICOS -

	APELLIDO PATERNO	APELLIDO MATERNO
TITULAR	DELGADO	LARA
	PRIMER NOMBRE	**SEGUNDO NOMBRE**
	NELSON	NESTOR
PADRE	**PRIMER NOMBRE**	**SEGUNDO NOMBRE**
	RAMON	NELSON
MADRE	**PRIMER NOMBRE**	**SEGUNDO NOMBRE**
	NELLY	ESTHER

FECHA Y LUGAR DE NACIMIENTO	DIA	MES	AÑO	PAIS	LOCALIDAD o PROVINCIA	NACIONALIDAD Y ESTADO CIVIL
	29	9	58	URUGUAY	Boca Sva.Secc.	oriental,soltero

1 OCUPACION Desde 1970 a 1974,estudiante de Escuela Agraria Don Orione,de estación La Floresta;desde 1974 a 1976 estudiante en Centro de enseñanza y producción La Carolina (Dpto.Flores);1977,docente escuela Agraria de lechería de Colonia Suiza,1978,docente Esc.Apicultura,1979 Esc.Agraria Rincón.-

2 DOMICILIO Desde 1963 a la fecha en Calle Rivera y Lavalleja de Balneario La Floresta.-(Seccional 23a.Canelones)

3 CREDENCIAL CIVICA	SERIE	NUMERO		**DOC. de IDENT.**
	P.D.C.	4188	-.sin traslados.-	101.002 de Canelones

PARA SER PRESENTADO ANTE LAS AUTORIDADES DE Ministerio de Agricultura y Pesca.-
OBJETO DE LA TRAMITACION ingresar.-

1 - Consignar con precisión, lugar de trabajo o estudios los 10 últimos años.
2 - Consignar con precisión cada domicilio en los últimos 10 años.
3 - Consignar si ha tenido traslados y números anteriores.

FIRMA DEL SOLICITANTE

COMISARIA SECCIONAL 23a.

Se eleva a la Dirección de Investigaciones.

NELSON OSCAR BAPTISTA
COMISARIO

LOCALIDAD: La Floresta **FECHA:** 17/12/79

DIRECCION DE INVESTIGACIONES

CIUDAD	DIA	MES	AÑO
	14	MAR.	1980

JEFATURA DE POLICIA CANELONES OFICINA DE INFORMACION

Se hace constar que el titular de la presente solicitud registra las anotaciones, en el fichero de esta Dirección, que se adjuntan en el Numerado Simple Nº .....

EL DIRECTOR DE INVESTIGACIONES

WISTHON M. VITALE ANTONACCI
OFICIAL AYUDANTE

SIN ANOTACIONES

D. N. I. I. - DEPARTAMENTO Nº 3

104763

CIUDAD	DIA	MES	AÑO
	2	MAR.	1980

2173

Se hace constar que el solicitante registra en el fichero de esta Dirección, las anotaciones que se adjuntan en Numerado Simple Nº .....
y por su

POR EL JEFE DEL DEPARTAMENTO Nº 3
HONILLA
CAPIP

Dirección Nacional de Información e Inteligencia - Seg. Cons. Hacia el Público

EL JEFE DEL DEPARTAMENTO Nº 3

SIN ANOTACIONES

AÑO DEL SUSCRIPTO - SEMANA DE LA POLICIA

JUNTA DE COMANDANTES EN JEFE

SERVICIO DE INFORMACION DE DEFENSA

DEPARTAMENTO	DIA	MES	AÑO	N.o
Canelones	18	12	979	14829

SOLICITUD DE CONSTANCIA DE HABILITACION PARA CARGOS PUBLICOS -

TITULAR	APELLIDO PATERNO: RODRIGUEZ	APELLIDO MATERNO: TEJERA	
	PRIMER NOMBRE: OLGA	SEGUNDO NOMBRE: NELLYS	
PADRE	PRIMER NOMBRE: ANTONIO	SEGUNDO NOMBRE: -	
MADRE	PRIMER NOMBRE: ETELVINA	SEGUNDO NOMBRE: -	

FECHA Y LUGAR DE NACIMIENTO	DIA	MES	AÑO	PAIS	LOCALIDAD o PROVINCIA	NACIONALIDAD Y ESTADO CIVIL
	26	8	940	Uruguay	la. Canelones	oriental-divorciada

1	**OCUPACION**	Del año 1969 al año 1974 labore s.-Del año 1974 a la fecha empleada del Frigorifico Miguel Ameglio S.A. CANELONES.-
2	**DOMICILIO**	Calle Brause No.292 desde el año 1940 a la fecha.-

		SERIE	NUMERO		DOC. de IDENT.
3	CREDENCIAL CIVICA	CAA	15.070	- - - - - - - - - - - - - -	83546 Canelones

PARA SER PRESENTADO ANTE LAS AUTORIDADES DE CONSEJO DEL NIÑO.-
OBJETO DE LA TRAMITACION ingreso.-

1 - Consignar con precisión, lugar de trabajo o estudio los 10 últimos años.
2 - Consignar con precisión cada domicilio en los últimos 10 años.
3 - Consignar si ha tenido traslados y números anteriores.

FIRMA DEL SOLICITANTE

COMISARIA SECCIONAL

Se eleva a la Dirección de Investigaciones.

COMISARIA 1ra. SECCION CANELONES

COMISARIO

LOCALIDAD: Canelones

FECHA: diciembre 18 de 1979.-

DIRECCION DE INVESTIGACIONES

CIUDAD | DIA 14 | MES MAR. | AÑO 1980

JEFATURA DE POLICIA - OFICINA DE INFORMACION - CANELONES

Se hace constar que el titular de la presente solicitud registra las anotaciones, en el fichero de esta Dirección, que se adjuntan en el Numerado Simple Nº .....

EL DIRECTOR DE INVESTIGACIONES

SIN ANOTACIONES

WISTHON M. VITALE ANTONACCI
OFICIAL AYUDANTE

D.N.I.I. - DEPARTAMENTO Nº 3

104764

CIUDAD | DIA 30 | MES ABR. | AÑO 1980

Dirección Nacional de Información e Inteligencia - DEPARTAMENTO Nº 3 - Spc. Econs.-Hab.-C. Pública

Se hace constar que el solicitante registra en el fichero de este Servicio las anotaciones que se adjuntan en Numerado Simple Nº DEPARTAMENTO No. 3.

EL JEFE DEL DPTO. Nº 3

POR EL JEFE
y por s

Benito GONZALEZ BONILLA
COMISARIO

AÑO DEL SESQUICENTENARIO DE LA POLICIA

JUNTA DE COMANDANTES EN JEFE
SERVICIO DE INFORMACION DE DEFENSA

DEPARTAMENTO	DIA	MES	AÑO
Canelones	18	12	1979

Nº 14830

- SOLICITUD DE CONSTANCIA DE HABILITACION PARA CARGOS PUBLICOS -

	APELLIDO PATERNO	APELLIDO MATERNO
TITULAR	FUENTES	MORA
	PRIMER NOMBRE	**SEGUNDO NOMBRE**
	José	Armando
PADRE	**PRIMER NOMBRE**	**SEGUNDO NOMBRE**
	José	Pedro
MADRE	**PRIMER NOMBRE**	**SEGUNDO NOMBRE**
	Sara	

FECHA Y LUGAR DE NACIMIENTO	DIA	MES	AÑO	PAIS	LOCALIDAD o PROVINCIA	NACIONALIDAD Y ESTADO CIVIL
	18	8	1948	Uruguay	2da. Canelones	Oriental soltero

1	**OCUPACION**	Desde 1969 a la fecha, empleado carpintero, Muebleria Marteletti.-
2	**DOMICILIO**	Desde 1969 a la fecha, calle Benito Nardone No. 167.-

3	CREDENCIAL CIVICA	SERIE	NUMERO		DOC. de IDENT.
		CBA	16481		2.526.415-6

PARA SER PRESENTADO ANTE LAS AUTORIDADES DE Ministerio de Salud Pública.-
OBJETO DE LA TRAMITACION (Coloñia Dr. B. Etchepare)
(Ingresar)

1 - Consignar con precisión, lugar de trabajo o estudios los 10 últimos años.
2 - Consignar con precisión cada domicilio en los últimos 10 años.
3 - Consignar si ha tenido traslados y números anteriores.

José Armando Fuentes
FIRMA DEL SOLICITANTE

COMISARIA SECCIONAL

Se eleva a la Dirección de Investigaciones

EL ENCARGADO DE LA SECCIONAL

COMISARIA SECCIONAL 2ª SANTA LUCIA

JUAN ISIDRO BERRIEL
Of. Sub-Ayte. Encargado

LOCALIDAD: Santa Lucía **FECHA:** 18 Diciembre de 1979.-

DIRECCION DE INVESTIGACIONES

CIUDAD	DIA	MES	AÑO
	14	MAR.	1980

JEFATURA DE POLICIA CANELONES OFICINA DE INFORMACION

Se hace constar que el titular de la presente solicitud registra las anotaciones, en el fichero de esta Dirección, que se adjuntan en el Numerado Simple Nº .....

EL DIRECTOR DE INVESTIGACIONES

SIN ANOTACIONES

WISTHON M. VITALE ANTONACCI
OFICIAL AYUDANTE

D. N. I. I. - DEPARTAMENTO Nº 3

CIUDAD	DIA	MES	AÑO
	3	ABR.	1980

104765 2173

Dirección Nacional de Información e Inteligencia - Sec. Cons.-Hab.-C. Público

Se hace constar que el solicitante registra en el fichero de esta Dirección, las anotaciones que se adjuntan en Numerado Simple Nº .....

POR EL JEFE DEL DEPARTAMENTO N.o 3
y por su orden

EL JEFE DEL DEPARTAMENTO Nº 3

SIN ANOTACIONES

Benito GONZALEZ BONILLA
SUB - COMISARIO

J[illegible] DE COMANDANTES EN JEFE
SERVICIO DE INFORMACION DE DEFENSA

AÑO DEL SEQUICENTENARIO DE LA POLICI[illegible]

DEPARTAMENTO	DIA	MES	AÑO
Canelones	18	12	1979

Nº 14831

- SOLICITUD DE CONSTANCIA DE HABILITACION PARA CARGOS PUBLICOS -

TITULAR	APELLIDO PATERNO: LACUEVA	APELLIDO MATERNO: PEREZ	
	PRIMER NOMBRE: Humberto	SEGUNDO NOMBRE:	
PADRE	PRIMER NOMBRE: Lorenzo	SEGUNDO NOMBRE:	
MADRE	PRIMER NOMBRE: Rafina	SEGUNDO NOMBRE:	

FECHA Y LUGAR DE NACIMIENTO	DIA	MES	AÑO	PAIS	LOCALIDAD o PROVINCIA	NACIONALIDAD Y ESTADO CIVIL
	3	7	1933	Uruguay	Sta. Florida	Oriental Divorcia

1	OCUPACION	Desde 1969 a la fecha, Tareas de Contrucción (Albañil).-
2	DOMICILIO	Desde 1969 a 1978, calle Lavalleja No.114.- Desde 1978 a la fecha, calle Mateo Legnani No.115.-

		SERIE	NUMERO		DOC. de IDENT.
3	CREDENCIAL CIVICA	CBA	10069		85.822 Canelones

PARA SER PRESENTADO ANTE LAS AUTORIDADES DE Ministerio de Salud Pública.-
OBJETO DE LA TRAMITACION (Coloñia Dr.B.Etchepare).-

1 - Consignar con precisión, lugar de trabajo o estudios los 10 últimos años.
2 - Consignar con precisión cada domicilio en los últimos 10 años.
3 - Consignar si ha tenido traslados y números anteriores.

(Ingresar)

FIRMA DEL SOLICITANTE

COMISARIA SECCIONAL

Se eleva a la Dirección de Investigaciones.

EL ENCARGADO DE LA SECCIONAL

COMISARIO
JUAN ISIDRO BERRIEL
Of. Sub-Ayte. Encargado

LOCALIDAD: Santa Lucía FECHA: 18 de Diciembre de 1979.-

DIRECCION DE INVESTIGACIONES

CIUDAD	DIA	MES	AÑO
	14	MAR.	1980

JEFATURA DE POLICIA · OFICINA DE INFORMACIONES · CANELONES

Se hace constar que el titular de la presente solicitud registra las anotaciones, en el fichero de esta Dirección, que se adjuntan en el Numerado Simple Nº .....

EL DIRECTOR DE INVESTIGACIONES

WISTHON M. VITALE ANTONACCI
AYUDANTE

SIN ANOTACIONES

D. N. I. I. . DEPARTAMENTO Nº 3

CIUDAD	DIA	MES	AÑO
	30	ABR.	1980

Dirección Nacional de Información e Inteligencia · Sec. Cons. Sist. C. Público · DEPARTAMENTO 3

184766

Nº 2173

Se hace constar que el solicitante registra en el fichero de esta Dirección, las anotaciones que se adjuntan en Numerado Simple Nº .....

POR EL JEFE DEL DEPARTAMENTO N.o 3

EL JEFE DEL DEPARTAMENTO Nº 3 y por su orden

SIN ANOTACIONES

[illegible] INILLA
[illegible]

AÑO DEL SESQUICENTENARIO [illegible]

JUNTA DE COMANDANTES EN JEFE
SERVICIO DE INFORMACION DE DEFENSA

DEPARTAMENTO	DIA	MES	AÑO
Canelones	17	XII	979

Nº 14832

- SOLIGITUD DE CONSTANCIA DE HABILITACION PARA CARGOS PUBLICOS -

		APELLIDO PATERNO	APELLIDO MATERNO
TITULAR		PORTILLO	SANGUINETTI
	PRIMER NOMBRE	SEGUNDO NOMBRE	
	Denis		
PADRE	PRIMER NOMBRE	SEGUNDO NOMBRE	
	Juan	Ramon	
MADRE	PRIMER NOMBRE	SEGUNDO NOMBRE	
	Nelida	Ecilda	

FECHA Y LUGAR DE NACIMIENTO	DIA	MES	AÑO	PAIS	LOCALIDAD o PROVINCIA	NACIONALIDAD Y ESTADO CIVIL
	25	IV	1963	Uruguay	Canelones	uruguayo, soltero

1	OCUPACION	Año 1969/1974 curso Enseñanza Primaria(Escuela No 140 en Santa Lucía) Año 1975/1977 -Curso Liceo (Enseñanza Secundaria en Santa Lucía) Año 1978 hasta la finalizacion del año 1979, estudiante de UTU.-
2	DOMICILIO	Dr. Carlos Alberto Pacanini No 129(Santa Lucía), desde hace mas de 10 años.-

		SERIE	NUMERO		DOC. de IDENT.
3	CREDENCIAL CIVICA	CBA	23.471		108.356(Canelones)

PARA SER PRESENTADO ANTE LAS AUTORIDADES DE A.N.T.E. L.
OBJETO DE LA TRAMITACION Ingreso

1 - Consignar con precisión lugar de trabajo o estudios los 10 últimos años.
2 - Consignar con precisión cada domicilio en los últimos 10 años.
3 - Consignar si ha tenido traslados y números anteriores.

Luis Portillo Sanguinetti
FIRMA DEL SOLICITANTE

COMISARIA SECCIONAL

Se eleva a la Dirección de Investigaciones

EL ENCARGADO DE LA SECCIONAL

[illegible]
COMISARIO
JUAN ISIDRO BERRUEI
Of. Sub-Ayte. Encargado

LOCALIDAD: SANTA LUCIA FECHA: 17 de diciembre de 1979.-

DIRECCION DE INVESTIGACIONES

CIUDAD	DIA	MES	AÑO
	14	MAR	1980

JEFATURA DE POLICIA CANELONES OFICINA DE INFORMACIONES

Se hace constar que el titular de la presente solicitud registra las anotaciones, en el fichero de esta Dirección, que se adjuntan en el Numerado Simple Nº .....

EL DIRECTOR DE INVESTIGACIONES

WISTHON M. VITALE ANTONACCI
OFICIAL AYUDANTE

SIN ANOTACIONES

D. N. I. I. - DEPARTAMENTO Nº 3

CIUDAD	DIA	MES	AÑO
	3	ABR.	1980

104767

Dirección Nacional de Información e Inteligencia DEPARTAMENTO Sec. Logística Técnico

Se hace constar que el solicitante registra en el fichero de esta Dirección, las anotaciones que se adjuntan en el Numerado Simple Nº 2173

POR EL JEFE [illegible]
Y POR SU [illegible]

EL JEFE DEL DEPARTAMENTO Nº 3

SIN ANOTACIONES

Año del Sesquicentenario de la Policía

JUNTA DE COMANDANTES EN JEFE

SERVICIO DE INFORMACION DE DEFENSA

DEPARTAMENTO	DIA	MES	AÑO	N.o
CANELONES	14	12	979	14833

- SOLICITUD DE CONSTANCIA DE HABILITACION PARA CARGOS PUBLICOS -

TITULAR	APELLIDO PATERNO: INFANTE		APELLIDO MATERNO: JAVIEL	
	PRIMER NOMBRE: GUALBERTO		SEGUNDO NOMBRE: LUIS	
PADRE	PRIMER NOMBRE: GUALBERTO		SEGUNDO NOMERE: ANDRES	
MADRE	PRIMER NOMBRE: MARIA		SEGUNDO NOMBRE: NELIDA	

FECHA Y LUGAR DE NACIMIENTO	DIA	MES	AÑO	PAIS	LOCALIDAD o PROVINCIA	NACIONALIDAD Y ESTADO CIVIL
	21	6	961	R.O. del Uruguay	Canelones (4ta.)	Oriental/soltero

1 OCUPACION: COMERCIANTE(Kiosco en Ciudadela No.1545,Mdeo.)12/78 a la fecha.-Ant. Estudiante ,Liceo Las Piedras, desde 3/78 a la fecha.-Ant. Escuela Artigas,Las Piedras,3/76 a 12/76.-Ant. Colegio San Isidro, desde 3/71 a 12/75.-

2 DOMICILIO: Rivera No.471, casi, Libertad 4/12/78 a la fecha.- Ant. Lavalleja No. 467, desde // 31/4/78 a 12/78.- Ant. Salto No. 801, desde 1961 a 4/78.-

3 CREDENCIAL CIVICA	SERIE	NUMERO		DOC. de IDENT.
	AEB	5549		130.683 Canelones

PARA SER PRESENTADO ANTE LAS AUTORIDADES DE: ADMINISTRACION NACIONAL DE PUERTO.-

OBJETO DE LA TRAMITACION: INGRESO.-

1 - Consignar con precisión, lugar de trabajo o estudio los 10 últimos años.
2 - Consignar con precisión cada domicilio en los últimos 10 años.
3 - Consignar si ha tenido traslados y números anteriores.

Luis Infante
FIRMA DEL SOLICITANTE

COMISARIA SECCIONAL 4ta

Se eleva a la Dirección de Investigaciones.

MARIO CARABAJAL ACHA.-
SUB COMISARIO

LOCALIDAD: LAS PIEDRAS.- FECHA: 14 de diciembre de 1979

DIRECCION DE INVESTIGACIONES	CIUDAD	DIA	MES	AÑO
		14	MAR	1980

Se hace constar que el titular de la presente solicitud registra las anotaciones, en el fichero de esta Dirección, que se adjuntan en el Numerado Simple Nº .....

EL DIRECTOR DE INVESTIGACIONES

WISTHON M. VITALE ANTONACCI
OFICIAL AYUDANTE

SIN ANOTACIONES

D.N.I.I. - DEPARTAMENTO Nº 3		CIUDAD	DIA	MES	AÑO
	104768		30	ABR	1980
			2173		

Se hace constar que el solicitante registra en el fichero de este Servicio las anotaciones que se adjuntan en Numerado Simple Nº .....

POR EL JEFE DEPARTAMENTO Nº 3
y por su ausencia

EL JEFE DEL DPTO. Nº 3

SIN ANOTACIONES

Año del Sesquicentenario de la Policía.

JUNTA DE MANDANTES
E.M. JEFE
SERVICIO DE INFORMACION DE DEFENSA

DEPARTAMENTO	DIA	MES	AÑO
CANELONES	17	12	979

N.o 14934

- SOLICITUD DE CONSTANCIA DE HABILITACION PARA CARGOS PUBLICOS -

TITULAR	APELLIDO PATERNO: ALEXANDRE	APELLIDO MATERNO: MOLLA	
	PRIMER NOMBRE: WALTER	SEGUNDO NOMBRE: WILLIAM	
PADRE	PRIMER NOMBRE: WALTER	SEGUNDO NOMBRE: --------	
MADRE	PRIMER NOMBRE: ANA	SEGUNDO NOMBRE: PETRONA	

FECHA Y LUGAR DE NACIMIENTO	DIA	MES	AÑO	PAIS	LOCALIDAD o PROVINCIA	NACIONALIDAD Y ESTADO CIVIL
	29	4	957	R.O. del Uruguay	Montevideo	Oriental/Casado

1	**OCUPACION**	Comerciante (en B. Ordoñez No. 664, L. Piedras), desde 6/78 a la fecha.- Ant. Empleado de A.F.E. (Central) desde 7/75 a 3/79.- Ant. Estudiante Liceo Las Piedras, 3/75 a 7/75.- Ant. Liceo T. Berreta, Canelones, 3/74 a 12/74.- Ant. Liceo Las Piedras, 3/69 a 12/73.-
2	**DOMICILIO**	Rivera s/n. esq. A Saravia, desde 11/78 a la fecha.- Ant. Española No. 529, Apto. 2, desde 1957 a 11/78.-

		SERIE	NUMERO		DOC. de IDENT.
3	CREDENCIAL CIVICA	CDA	43.903		1.591.187 de Mdeo.-

PARA SER PRESENTADO ANTE LAS AUTORIDADES DE: ADMINISTRACION NACIONAL DE PUERTO.-
OBJETO DE LA TRAMITACION: INGRESO.-

1 - Consignar con precisión, lugar de trabajo o estudio los 10 últimos años.
2 - Consignar con precisión cada domicilio en los últimos 10 años.
3 - Consignar si ha tenido traslados y números anteriores.

FIRMA DEL SOLICITANTE

COMISARIA SECCIONAL 4ta

Se eleva a la Dirección de Investigaciones.

MARIO CARABAJACHA.-
SUB COMISARIO

LOCALIDAD: Las Piedras.- FECHA: 17 de diciembre de 1979.-

DIRECCION DE INVESTIGACIONES	CIUDAD	DIA	MES	AÑO
		14	MAR.	1980

Se hace constar que el titular de la presente solicitud registra las anotaciones, en el fichero de esta Dirección, que se adjuntan en el Numerado Simple Nº .....

EL DIRECTOR DE INVESTIGACIONES

SIN ANOTACIONES

.....
WISTHON M. VITALE ARTONACCI
OFICIAL AYUDANTE

D.N.I.I. - DEPARTAMENTO Nº 3		CIUDAD	DIA	MES	AÑO
	104769		31	MAR.	1980

2173

Se hace constar que el solicitante registra en el fichero de este Servicio las anotaciones que se adjuntan en Numerado Simple Nº ..... DEPARTAMENTO N.o 3 .....

y por [illegible]

EL JEFE DEL DPTO. Nº 3

SIN ANOTACIONES

"Año del Sesquicentenario de la Policía"

JUNTA DE COMANDANTES EN JEFE
SERVICIO DE INFORMACION DE DEFENSA

DEPARTAMENTO	DIA	MES	AÑO
Canelones	18	12	1979

Nº 14835

- SOLICITUD DE CONSTANCIA DE HABILITACION PARA CARGOS PUBLICOS -

	APELLIDO PATERNO	APELLIDO MATERNO
TITULAR	COSTA	DIANA
	PRIMER NOMBRE	SEGUNDO NOMBRE
	MARIA	GABRIELA
PADRE	PRIMER NOMBRE	SEGUNDO NOMBRE
	CARLOS	ALBERTO
MADRE	PRIMER NOMBRE	SEGUNDO NOMBRE
	ESTHER	BRIGIDA

FECHA Y LUGAR DE NACIMIENTO	DIA	MES	AÑO	PAIS	LOCALIDAD o PROVINCIA	NACIONALIDAD Y ESTADO CIVIL
	27	5	1960	Uruguay	Montevideo	oriental, soltera

1 OCUPACION Desde el año 1968 al 72 estudio en Escuela MARIA AUXILIADORA de Las Piedras, luego del año 1972 al 76 Liceo en la Ciudad de las Piedras en MARIA AUXILIADORA, del 77 a la fecha preparatorio en MARIA AUXILIADORA en Montevideo.-

2 DOMICILIO Desde el año 1960 a la fecha en calle, J.T.Aldabalde s/n y Tiscornia.

3 CREDENCIAL CIVICA SERIE: C.S.A | NUMERO: 18014 | **DOC. de IDENT.** 1.693.548 Montevideo.

PARA SER PRESENTADO ANTE LAS AUTORIDADES DE UNIVERSIDAD DE LA REPUBLICA
OBJETO DE LA TRAMITACION Ingresar

1 - Consignar con precisión, lugar de trabajo o estudios los 10 últimos años.
2 - Consignar con precisión cada domicilio en los últimos 10 años.
3 - Consignar si ha tenido traslados y números anteriores.

María Gabriela Costa.
FIRMA DEL SOLICITANTE

COMISARIA SECCIONAL

COMISARIA 5ª. SECCION — LA PAZ — DTO. CANELONES

LOCALIDAD: La Paz, **FECHA:** 18/12/1979.-

Se eleva a la Dirección de Investigaciones.
El Encargado de la Seccional
Ofl. S/Ayte.:
COMISARIO
Tabaré Echeverría Pulleiro.

DIRECCION DE INVESTIGACIONES — CIUDAD — DIA 14 MES MAR. 1980

JEFATURA DE POLICIA — OFICINA DE INFORMACION — CANELONES

Se hace constar que el titular de la presente solicitud registra las anotaciones, en el fichero de esta Dirección, que se adjuntan en el Numerado Simple Nº .....

EL DIRECTOR DE INVESTIGACIONES

WISTHON M. VITALE ANTONACCI
OFICIAL AYUDANTE

SIN ANOTACIONES

D. N. I. I. - DEPARTAMENTO Nº 3 — CIUDAD — DIA 30 MES NOV. AÑO 1980

Dirección Nacional de Información e Inteligencia — Sección Antecedentes

104770 2173

Se hace constar que el solicitante registra en el fichero de esta Dirección, las anotaciones que se adjuntan en Numerado Simple Nº .....

POR EL JEFE DEPARTAMENTO N.
y por su or.
Benito BONILLA
COMISARIO

EL JEFE DEL DEPARTAMENTO Nº 3

SIN ANOTACIONES

...NTA DE COMANDANTES EN JEFE
SER ...CIO DE INFORMACION DE DEFENSA

DEPARTAMENTO	DIA	MES	AÑO
Canelones	17	12	979.=

Nº 14936

"Año del Sesquicentenario de la Policía"

- SOLICITUD DE CONSTANCIA DE HABILITACION PARA CARGOS PUBLICOS -

TITULAR	APELLIDO PATERNO: QUINTANILLA	APELLIDO MATERNO: TARCCO
	PRIMER NOMBRE: NEI	SEGUNDO NOMBRE: OMAR
PADRE	PRIMER NOMBRE: SANTOS	SEGUNDO NOMBRE: - - - - - -
MADRE	PRIMER NOMBRE: ELSIRA	SEGUNDO NOMBRE: - - - - -

FECHA Y LUGAR DE NACIMIENTO	DIA	MES	AÑO	PAIS	LOCALIDAD o PROVINCIA	NACIONALIDAD Y ESTADO CIVIL
	31	10	954.=	Uruguay	18. S.J. Montevideo.=	oriental, soltero.

1 OCUPACION: 968 a 975 desempeñaba trabajo particularmente, 975 a la fecha en TEXTIL LA PAZ cito en calle Conrado Moller Nº 102.= La Paz.=

2 DOMICILIO: Cno. Coppola Nº 24 casi José Tomas Aldabalde, desde el año 1954 a la fecha.=

3 CREDENCIAL CIVICA	SERIE	NUMERO		DOC. de IDENT.
	C.E.A.	17.306.=		1.461.260. de Mdeo.

PARA SER PRESENTADO ANTE LAS AUTORIDADES DE OBJETO DE LA TRAMITACION: DIRECCION NACIONAL DE CORREOS.= ingresar.=

1 - Consignar con precisión, lugar de trabajo o estudios los 10 últimos años.
2 - Consignar con precisión cada domicilio en los últimos 10 años.
3 - Consignar si ha tenido traslados y números anteriores.

Ley Omar Quintanilla
FIRMA DEL SOLICITANTE

COMISARIA SECCIONAL — Se eleva a la Dirección de Investigaciones. El Encargado de la Seccional.=

Cfl. Sub. Ayte.:

COMISARIO
Tabaré Echeverria Pulleiro.=

COMISARIA 5ª SECCION - LA PAZ - DPTO. CANELONES

LOCALIDAD: La Paz **FECHA**: 17 / 12 / 979.=

DIRECCION DE INVESTIGACIONES

CIUDAD	DIA	MES	AÑO
	14	MAR.	1980

JEFATURA DE POLICIA - OFICINA DE INFORMACION - CANELONES

Se hace constar que el titular de la presente solicitud registra las anotaciones, en el fichero de esta Dirección, que se adjuntan en el Numerado Simple Nº .....

EL DIRECTOR DE INVESTIGACIONES

WISTHON M. VITALE ANTONACCI
OFICIAL AYUDANTE

SIN ANOTACIONES

D. N. I. I. - DEPARTAMENTO Nº 3

CIUDAD	DIA	MES	AÑO
	3	ABR.	1980

104771

Dirección Nacional de Investigaciones - Sec. Legs. Ra...

Se hace constar que el solicitante registra en el fichero de esta Dirección, las anotaciones que se adjuntan en Numerado Simple Nº 2173

POR EL JEFE DEL DEPARTAMENTO N.o 3
Y por su orden

EL JEFE DEL DEPARTAMENTO Nº 3

JUNTA DE COMANDANTES
EN JEFE
SEI DE INFORMACION DE DEFENSA

DEPARTAMENTO	DIA	MES	AÑO
CANELONES.	14	12	1979

Nº 14824

"AÑO DEL SESQUICENTENARIO DE LA POLICIA"

- SOLICITUD DE CONSTANCIA DE HABILITACION PARA CARGOS PUBLICOS -

	APELLIDO PATERNO	APELLIDO MATERNO
TITULAR	DA ROSA	NUÑEZ.-
	PRIMER NOMBRE	SEGUNDO NOMBRE
	María	Cristina.-
PADRE	PRIMER NOMBRE	SEGUNDO NOMBRE
	Elida	
MADRE	PRIMER NOMBRE	SEGUNDO NOMBRE
	Sixto	Adrian

FECHA Y LUGAR DE NACIMIENTO	DIA	MES	AÑO	PAIS	LOCALIDAD o PROVINCIA	NACIONALIDAD Y ESTADO CIVIL
	22	11	1961	URUGUAY	SUAREZ	URUGUAYA-SOLTERA

1	OCUPACION	1968 a 1973 cursó estudios de Enseñanza Primaria en Escuela Pública Nº. 124 de Juaquín Suárez-Canelones, 1973 a 1976 estudió Corte y Confesión con la Sra. Mary Espino en localidad de Suárez, 1977 a 1978 tareas domésticas en zona de Suárez, 1978 al presente empleada doméstica en quinta Nº. 2775 Mdeo. Fila. Porto.-
2	DOMICILIO	1968 a 1976 en calle Ansani y 25 de Agosto s/Nº. de J.Suárez, 1976 al presente se domicilia en Calle 17 mts. Alta Tención s/Nº. de la localidad de Joaquin Suárez del Departamento de Canelones.-

		SERIE	NUMERO		DOC. de IDENT.	
3	CREDENCIAL CIVICA	CQA	8871			1.914.238 Mdeo.-

PARA SER PRESENTADO ANTE LAS AUTORIDADES DE OBJETO DE LA TRAMITACION: ADMINISTRACION DE FERROCARRILES DEL ESTADO.-

INGRESO.-

1 - Consignar con precisión, lugar de trabajo o estudios los 10 últimos años.
2 - Consignar con precisión cada domicilio en los últimos 10 años.
3 - Consignar si ha tenido traslados y números anteriores.

María Cristina De Rosa.
FIRMA DEL SOLICITANTE

COMISARIA SECCIONAL 16a.

Se eleva a la Dirección de Investigaciones.
EL ENCARGADO DE LA SECCIONAL 16ta.-
OFICIAL SUB/AYTE.e/c.-

COMISARIO

LOCALIDAD: JOAQUIN SUAREZ.- FECHA: Diciembre 14 de 1979.- VICTOR H. BLANCO.-

DIRECCION DE INVESTIGACIONES

CIUDAD	DIA	MES	AÑO
	14	MAR.	1980

JEFATURA DE POLICIA - OFICINA DE INFORMACION - CANELONES

Se hace constar que el titular de la presente solicitud registra las anotaciones, en el fichero de esta Dirección, que se adjuntan en el Numerado Simple Nº .....

EL DIRECTOR DE INVESTIGACIONES

WISTHON M. VITALE ANTONACCI
OFICIAL AYUDANTE

SIN ANOTACIONES

D. N. I. I. - DEPARTAMENTO Nº 3

CIUDAD	DIA	MES	AÑO
	30	ABR.	1980

104772 2173

Se hace constar que el solicitante registra en el fichero de esta Dirección, las anotaciones que se adjuntan en Numerado Simple Nº .....

POR EL JEFE DEL DEPARTAMENTO N.o 3

EL JEFE DEL DEPARTAMENTO Nº 3 y por su orden

SIN ANOTACIONES

Benito GONZALEZ BONILLA
SUB - COMISARIO

Sec. Cons.-Hab.-C. Público - Montevideo

JUNTA DE COMANDANTES EN JEFE
SERVICIO DE INFORMACION DE DEFENSA

DEPARTAMENTO	DIA	MES	AÑO
CANELONES.-	14	12	1979

Nº 14825

"AÑO DEL SESQUICENTENARIO DE LA POLICIA"

- SOLICITUD DE CONSTANCIA DE HABILITACION PARA CARGOS PUBLICOS -

TITULAR	APELLIDO PATERNO: -------	APELLIDO MATERNO: SERRA.-
	PRIMER NOMBRE: Manuel	SEGUNDO NOMBRE: ------
PADRE	PRIMER NOMBRE:	SEGUNDO NOMBRE:
MADRE	PRIMER NOMBRE: Consepción	SEGUNDO NOMBRE: -------

FECHA Y LUGAR DE NACIMIENTO	DIA	MES	AÑO	PAIS	LOCALIDAD o PROVINCIA	NACIONALIDAD Y ESTADO CIVIL
	20	5	1938	URUGUAY	ARTIGAS.-	URUGUAYO-CASADO.

1	OCUPACION	1968 a 1975 funcionario Militar en Infantería 11, Camino Maldonado // 7110, 1975 a la fecha empleado de La Universidad de la República.-
2	DOMICILIO	1968 a la fecha se domicilia en Villa "El Tejado", Ruta 74 kilómetro 26.-

		SERIE	NUMERO		DOC. de IDENT.
3	CREDENCIAL CIVICA	IAC	18744		1.570.684.Mdeo.-

PARA SER PRESENTADO ANTE LAS AUTORIDADES DE CONAE.-
OBJETO DE LA TRAMITACION INGRESO.-

1 - Consignar con precisión, lugar de trabajo o estudios los 10 últimos años.
2 - Consignar con precisión cada domicilio en los últimos 10 años.
3 - Consignar si ha tenido traslados y números anteriores.

FIRMA DEL SOLICITANTE

COMISARIA SECCIONAL 16a.

Se eleva a la Dirección de Investigaciones.
EL ENCARGADO DE LA SECCIONAL 16ta.-
OFICIAL SUB/AYTE. e/c.-

COMISARIO
VICTOR H. BLANCO.-

LOCALIDAD: Joaquin Suárez. FECHA: Diciembre 14 de 1979.-

DIRECCION DE INVESTIGACIONES

CIUDAD	DIA	MES	AÑO
	14	MAR.	1980

JEFATURA DE POLICIA - OFICINA DE INFORMACION - CANELONES

Se hace constar que el titular de la presente solicitud registra las anotaciones, en el fichero de esta Dirección, que se adjuntan en el Numerado Simple Nº .....

EL DIRECTOR DE INVESTIGACIONES

SIN ANOTACIONES

.....
WISTHON M. VITALE ANTONACCI
OFICIAL AYUDANTE

D. N. I. I. - DEPARTAMENTO Nº 3

CIUDAD	DIA	MES	AÑO
	30	ABR.	1980

104773

2173

Se hace constar que el solicitante registra en el fichero de esta Dirección, las anotaciones que se adjuntan en Numerado Simple Nº .....

EL JEFE DEL DEPARTAMENTO Nº 3

SIN ANOTACIONES

POR EL JEFE DEL DEPARTAMENTO N.o 3
y por su orden

BONILLA

"Año del Sesquicentenario de la Policía"

JUNTA DE COMANDANTES
EN JEFE
SERVICIO DE INFORMACION DE DEFENSA

DEPARTAMENTO	DIA	MES	AÑO
Canelones	14	12	1979

Nº 14826

- SOLICITUD DE CONSTANCIA DE HABILITACION PARA CARGOS PUBLICOS -

	APELLIDO PATERNO	APELLIDO MATERNO
TITULAR	FILIPPA	GARCIA
	PRIMER NOMBRE	SEGUNDO NOMBRE
	JOSE MARIA	ANTONIO
PADRE	PRIMER NOMBRE	SEGUNDO NOMBRE
	Alfredo	
MADRE	PRIMER NOMBRE	SEGUNDO NOMBRE
	Nora	Gladys

FECHA Y LUGAR DE NACIMIENTO	DIA	MES	AÑO	PAIS	LOCALIDAD o PROVINCIA	NACIONALIDAD Y ESTADO CIVIL
	30	4	1958	Uruguay	Montevideo	Uruguaya-soltero.=

1	**OCUPACION**	De 1969 a 1970 Escuela Del Pinar "El Pinar"Canelones.=De 1970 a 1974 Liceo en el Pinar.=De 1974 a 1976 Pintura de Obra en UTU.=De 1976 a junio de 1979 Caja de Jubilaciones BPS.= De junio de 1979 a la fecha "Changas" como pintor.=
2	**DOMICILIO**	De 1969 a la fecha Mzna. F 16 solar 22 El Pinar.=

		SERIE	NUMERO		DOC. de IDENT.
3	**CREDENCIAL CIVICA**	A K A	10660 ,	= = = = = = = = = = = = =	1.713.685 (Mdeo.).=

PARA SER PRESENTADO ANTE LAS AUTORIDADES DE UNIVERSIDAD DE LA REPUBLICA.=
OBJETO DE LA TRAMITACION Ingreso.=

1 - Consignar con precisión, lugar de trabajo o estudios los 10 últimos años.
2 - Consignar con precisión cada domicilio en los últimos 10 años.
3 - Consignar si ha tenido traslados y números anteriores.

FIRMA DEL SOLICITANTE

COMISARIA 18a SHANGRILA CANELONES

COMISARIA SECCIONAL 18a

Se eleva a la Dirección de Investigaciones.

COMISARIO
LEONARDO FERREIRA.=

LOCALIDAD: Shangrila FECHA: 17/12/79

DIRECCION DE INVESTIGACIONES

CIUDAD	DIA	MES	AÑO
	14	MAR.	1980

JEFATURA DE POLICIA OFICINA DE INFORMACION CANELONES

Se hace constar que el titular de la presente solicitud registra las anotaciones, en el fichero de esta Dirección, que se adjuntan en el Numerado Simple Nº .....

EL DIRECTOR DE INVESTIGACIONES

SIN ANOTACIONES

.....
WISTHON M. VITALE ANTONACCI
OFICIAL AYUDANTE

D. N. I. I. . DEPARTAMENTO Nº 3

CIUDAD	DIA	MES	AÑO
	31	ABR.	1980

104774 2173

Dirección Nacional de Información e Inteligencia - Sec. Cons. Nac. C. Público

Se hace constar que el solicitante registra en el fichero de esta Dirección, las anotaciones que se adjuntan en el Numerado Simple Nº .....

POR EL JEFE DEL DEPARTAMENTO N.o 3
y por su orden

EL JEFE DEL DEPARTAMENTO Nº 3

SIN ANOTACIONES

.....

Benito GONZALEZ BONILLA
SUB - COMISARIO

"Año del Sesquicentenario de la Policía"

JUNTA DE COMANDANTES
EN JEFE
SERVICIO DE INFORMACION DE DEFENSA

DEPARTAMENTO	DIA	MES	AÑO
Canelones	13	12	1979

Nº 1.813

- SOLICITUD DE CONSTANCIA DE HABILITACION PARA CARGOS PUBLICOS -

TITULAR	APELLIDO PATERNO: HERNANDEZ	APELLIDO MATERNO: OLIVERA
	PRIMER NOMBRE: SONIA	SEGUNDO NOMBRE: RAQUEL
PADRE	PRIMER NOMBRE: Alfio	SEGUNDO NOMBRE: Alberico
MADRE	PRIMER NOMBRE: Mercedes	SEGUNDO NOMBRE: ----------

FECHA Y LUGAR DE NACIMIENTO	DIA	MES	AÑO	PAIS	LOCALIDAD o PROVINCIA	NACIONALIDAD Y ESTADO CIVIL
	12	5	1952	Uruguay	Sec/jud.8a.- Montevideo	Oriental/Divorciada

1	**OCUPACION**	Empleada de Sanatório Francisco Soca, en Ciudad de Pando, desde el 1º de setiembre de 1978 a la fecha.-Labores domiciliarios desde el año 1968 hasta setiembre de 1978.-
2	**DOMICILIO**	Ruta 8 Km.27.600 Calle 3 Solar 14 .-Desde el año 1959 a la fecha.-

		SERIE	NUMERO			
3	CREDENCIAL CIVICA	A J	8217		DOC. de IDENT.	1.252.564 Mdeo.-

PARA SER PRESENTADO ANTE LAS AUTORIDADES DE: DIRECCION GENERAL DE DEFENSA CIVIL.-
OBJETO DE LA TRAMITACION: Ingreso

1 - Consignar con precisión, lugar de trabajo o estudios los 10 últimos años.
2 - Consignar con precisión cada domicilio en los últimos 10 años.
3 - Consignar si ha tenido traslados y números anteriores.

Sonia R. Hernandez
FIRMA DEL SOLICITANTE

COMISARIA SECCIONAL

COMISARIA SECCION - CAP. JUAN A. ARTIGAS - CANELONES

Se eleva a la Dirección de Investigaciones.

EL ENCARGADO DE LA SECCIONAL 25ta.-
OFL/SUB AYTE: COMISARIO
JUAN CARLOS ALVEZ CASTRO.-

LOCALIDAD: Cuchilla Artigas FECHA: Diciembre 13 de 1979.-

DIRECCION DE INVESTIGACIONES

CIUDAD	DIA	MES	AÑO
	4	MAR.	1980

JEFATURA DE POLICIA - OFICINA DE INFORMACION - CANELONES

Se hace constar que el titular de la presente solicitud registra las anotaciones, en el fichero de esta Dirección, que se adjuntan en el Numerado Simple Nº .....

EL DIRECTOR DE INVESTIGACIONES

.....
VISTHON M. VITALE ANTONACCI
OFICIAL AYUDANTE

SIN ANOTACIONES

D. N. I. I. - DEPARTAMENTO Nº 3

104775

CIUDAD	DIA	MES	AÑO
	30	ABR.	1980

2173

Se hace constar que el solicitante registra en el fichero de esta Dirección, las anotaciones que se adjuntan en Numerado Simple Nº .....

EL JEFE DEL DEPARTAMENTO Nº 3

SIN ANOTACIONES

POR EL JEFE DEL DEPARTAMENTO N.o 3
y por su orden

Benito [illegible] BONILLA
Subcomisario

"Año del Sesquicentenario de la Policía"

NTA DE COMANDANTES
EN JEFE
SERVICIO DE INFORMACION DE DEFENSA

DEPARTAMENTO	DIA	MES	AÑO
CANELONES	12	12	1979

Nº 14814

- SOLICITUD DE CONSTANCIA DE HABILITACION PARA CARGOS PUBLICOS -

TITULAR	APELLIDO PATERNO: FALCO	APELLIDO MATERNO: ACEVEDO
	PRIMER NOMBRE: FIDEL	SEGUNDO NOMBRE: MARIO
PADRE	PRIMER NOMBRE: FERNANDO	SEGUNDO NOMBRE: JUDAZ
MADRE	PRIMER NOMBRE: TERESA	SEGUNDO NOMBRE: DOLORES

FECHA Y LUGAR DE NACIMIENTO	DIA	MES	AÑO	PAIS	LOCALIDAD o PROVINCIA	NACIONALIDAD Y ESTADO CIVIL
	12	11	1959	URUGUAY	Sec/Jud.22.- Montevideo	Oriental/Soltero

1	**OCUPACION**	Peón de Empresa Constructora Gomez,ubicada en Ruta 8 Km.29.200 desde el20 de Octubre de 1979 a la fecha.-Desde el mes de Noviembre de 1978 hasta Octubre de 1979 Fábrica Nacional de Cervezas.-Desde el año 1976 hasta 1978 trabajos por su cuenta.-Años 1974 y 1975 Estudios en Liceo Luis A Brause (Pando).-Escuela Primaria Nro.196 desde el año 1968 hasta 1973.-
2	**DOMICILIO**	Ruta 8 Km.28 Calle A Manzana B Solar 19 desde.el mes de junio de 1969 a la fecha.-

3	**CREDENCIAL CIVICA**	SERIE: B C B	NUMERO: 30111		**DOC. de IDENT.**	1.753.575 Mdeo.-

PARA SER PRESENTADO ANTE LAS AUTORIDADES DE JUNTA LOCAL AUTONOMA DE PANDO.-
OBJETO DE LA TRAMITACION Ingreso

1 - Consignar con precisión, lugar de trabajo o estudios los 10 últimos años.
2 - Consignar con precisión cada domicilio en los últimos 10 años.
3 - Consignar si ha tenido traslados y números anteriores.

Fidel Falco
FIRMA DEL SOLICITANTE

COMISARIA SECCIONAL

COMISARIA 25ª. SECCION - CANELONES - CAP. JUAN A. ARTIGAS

Se eleva a la Dirección de Investigaciones.

EL ENCARGADO DE LA SECCIONAL 25ta.-
OFL/SUB AYTE:
COMISARIO
JUAN CARLOS ALVEZ CASTRO.-

LOCALIDAD: Pueblo Artigas **FECHA:** Diciembre 12 de 1979.-

DIRECCION DE INVESTIGACIONES

CIUDAD	DIA	MES	AÑO
	14	MAR.	1980

JEFATURA DE POLICIA - OFICINA DE INFORMACIONES - CANELONES

Se hace constar que el titular de la presente solicitud registra las anotaciones, en el fichero de esta Dirección, que se adjuntan en el Numerado Simple Nº .....

EL DIRECTOR DE INVESTIGACIONES

.....
WISTHON M. VITALE ANTONACCI
OFICIAL AYUDANTE

SIN ANOTACIONES

D. N. I. I. - DEPARTAMENTO Nº 3

CIUDAD	DIA	MES	AÑO
	19	ABR.	1980

104776

2173

Se hace constar que el solicitante registra en el fichero de esta Dirección, las anotaciones que se adjuntan en Numerado Simple Nº .....

EL JEFE DEL DEPARTAMENTO Nº 3

SIN ANOTACIONES

POR EL JEFE DEL DEPARTAMENTO N.o 3
y por su orden

Benito GONZALEZ BONILLA
SUB - COMISARIO

JUNTA DE COMANDANTES
EN JEFE
SERVICIO DE INFORMACION DE DEFENSA

"Año del Sesquicentenario de la Policía"

DEPARTAMENTO	DIA	MES	AÑO
CANELONES	12	12	1979

Nº 14815

- SOLICITUD DE CONSTANCIA DE HABILITACION PARA CARGOS PUBLICOS -

TITULAR	APELLIDO PATERNO: FERREIRA	APELLIDO MATERNO: ----------
	PRIMER NOMBRE: RUFINO.-	SEGUNDO NOMBRE: SERAFIN.-
PADRE	PRIMER NOMBRE: LUIS	SEGUNDO NOMBRE: FLORENCIO
MADRE	PRIMER NOMBRE: ----------	SEGUNDO NOMBRE: ----------

FECHA Y LUGAR DE NACIMIENTO	DIA	MES	AÑO	PAIS	LOCALIDAD o PROVINCIA	NACIONALIDAD Y ESTADO CIVIL
	16	1	1957	URUGUAY	Sec/jud.7ma Canelones	Oriental/soltero

1	**OCUPACION**	Carpintero, desde el 1º de Mayo de 1977 a la fecha, en Carpintería Imperio ubicada en Ruta 8 Km.28.800.-Trabajos por su cuenta desde el año 1972 hasta 1977.-Desde el año 1969 hasta 1972 Escuela Industrial de Pando - (Estudiante).-
2	**DOMICILIO**	Ruta 8 Km.28 Cno.Vecinal Villa Los Cardos, desde el año 1958 a la fecha.-

		SERIE	NUMERO		DOC. de IDENT.
3	**CREDENCIAL CIVICA**	C M A	29.320		1.466.903 Mdeo.-

PARA SER PRESENTADO ANTE LAS AUTORIDADES DE Dirección General de Infraestructura de
OBJETO DE LA TRAMITACION Arronáutica.-

INGRESO

1 - Consignar con precisión, lugar de trabajo o estudios los 10 últimos años.
2 - Consignar con precisión cada domicilio en los últimos 10 años.
3 - Consignar si ha tenido traslados y números anteriores.

Eufemio Serafín Ferreira
FIRMA DEL SOLICITANTE

COMISARIA SECCIONAL

COMISARIA 25ª SECCION - CAP. JUAN ANTONIO ARTIGAS - CANELONES

Se eleva a la Dirección de Investigaciones.

EL ENCARGADO DE LA SECCIONAL 25ta.-
OFL/SUB AYTE:
JUAN CARLOS ALVEZ CASTRO.- COMISARIO

LOCALIDAD: Pueblo Artigas FECHA: Diciembre 12 de 1979.-

DIRECCION DE INVESTIGACIONES

CIUDAD: 14 DIA MAR. MES 1980 AÑO

JEFATURA DE POLICIA - OFICINA DE INFORMACION - CANELONES

Se hace constar que el titular de la presente solicitud registra las anotaciones, en el fichero de esta Dirección, que se adjuntan en el Numerado Simple Nº .....

EL DIRECTOR DE INVESTIGACIONES

.....
WISTHON M. VITALE ANTONIACCI
OFICIAL AYUDANTE

SIN ANOTACIONES

D. N. I. I. - DEPARTAMENTO Nº 3

CIUDAD: 20 DIA MAR. MES 1980 AÑO

104777 2173

Se hace constar que el solicitante registra en el fichero de esta Dirección, las anotaciones que se adjuntan en Numerado Simple Nº .....

EL JEFE DEL DEPARTAMENTO Nº 3

SIN ANOTACIONES

POR EL JEFE DEL DEPARTAMENTO N.o 3
y por su orden

Benito [illegible] GONZALEZ BONILLA
[illegible]

ESTADO MAYOR DE COMANDANTES EN JEFE
SERVICIO DE INFORMACION DE DEFENSA

ARCHIVO CENTRAL DEL DEPARTAMENTO DE LA POLICIA

DEPARTAMENTO	DIA	MES	AÑO
Canelones	14	12	1979

Nº 1[illegible]6

- SOLICITUD DE CONSTANCIA DE HABILITACION PARA CARGOS PUBLICOS -

		APELLIDO PATERNO	APELLIDO MATERNO
TITULAR		[illegible]	PINTOS
	PRIMER NOMBRE	SEGUNDO NOMBRE	
	José	Luis	
PADRE	PRIMER NOMBRE	SEGUNDO NOMBRE	
	Pablo	Ernesto	
MADRE	PRIMER NOMBRE	SEGUNDO NOMBRE	
	Luisa	Rennée	

FECHA Y LUGAR DE NACIMIENTO	DIA	MES	AÑO	PAIS	LOCALIDAD o PROVINCIA	NACIONALIDAD Y ESTADO CIVIL
	12	9	1955	Uruguay	2da. Canelones	Oriental soltero

1 OCUPACION: Desde 1969 a 1973, Estudiante de Secundaria.-Desde 1974 Empleado de Fabrica de atafuegos Bomberito, en la Rpca.Argentina.-1976 a 1978, funcionario de Afe.-1979 a la Fecha, Jornalero.-

2 DOMICILIO: Desde 1969 a 1973, calle Cavalleja No.242.-Desde 1974 al 1975, Chacabuco No.623 Capital Federal de la Rpca.Argentina.-Desde 1975 a la fecha, calle Cavalleja No.242.-

3 CREDENCIAL CIVICA	SERIE	NUMERO	DOC. de IDENT.
	CBA	21844	64630.canelones

PARA SER PRESENTADO ANTE LAS AUTORIDADES DE CASINOS -EL ESTADO.-
OBJETO DE LA TRAMITACION (Ingresar)

1 - Consignar con precisión, lugar de trabajo o estudios los 10 últimos años.
2 - Consignar con precisión cada domicilio en los últimos 10 años.
3 - Consignar si ha tenido traslados y números anteriores.

FIRMA DEL SOLICITANTE

COMISARIA SECCIONAL 1ª — Se eleva a la Dirección de Investigaciones.

EL ENCARGADO DE LA SECCIONAL

CPL SUB AYTE

COMISARIO
JUAN I BERRIEL

LOCALIDAD: Santa Lucía — FECHA: 14 de diciembre de 1979.-

DIRECCION DE INVESTIGACIONES

CIUDAD	DIA	MES	AÑO
	14	MAR	1980

Se hace constar que el titular de la presente solicitud registra las anotaciones, en el fichero de esta Dirección, que se adjuntan en el Numerado Simple Nº .....

EL DIRECTOR DE INVESTIGACIONES

WISTHON M. VITALE ANTONACCI
OFICIAL AYUDANTE

SIN ANOTACIONES

D. N. I. I. . DEPARTAMENTO Nº 3

104778

CIUDAD	DIA	MES	AÑO
			1980

1 2173 1

Se hace constar que el solicitante registra en el fichero de esta Dirección, las anotaciones que se adjuntan en Numerado Simple Nº .....

POR EL JEFE DEL DEPARTAMENTO N.o 3
y por su orden

EL JEFE DEL DEPARTAMENTO Nº 3

SIN ANOTACIONES

Benito GONZALEZ BONILLA
SUB - COMISARIO

JUNTA DE COMANDANTES
EN JEFE
SERVICIO DE INFORMACION DE DEFENSA

DEPARTAMENTO	DIA	MES	AÑO
Canelones	14	10	1979

Nº 14817

- SOLICITUD DE CONSTANCIA DE HABILITACION PARA CARGOS PUBLICOS -

TITULAR	APELLIDO PATERNO: SOSA		APELLIDO MATERNO: MAIDE	
	PRIMER NOMBRE: FREDDY		SEGUNDO NOMBRE: ARIEL	
PADRE	PRIMER NOMBRE: JUAN		SEGUNDO NOMBRE: ANGEL	
MADRE	PRIMER NOMBRE: JULIA		SEGUNDO NOMBRE: ZULA	

FECHA Y LUGAR DE NACIMIENTO	DIA	MES	AÑO	PAIS	LOCALIDAD o PROVINCIA	NACIONALIDAD Y ESTADO CIVIL
	2	12	1962	Uruguay	2da.Canelones	Oriental-soltero

1 OCUPACION: Desde 1969 a 1974, Estudiante de Primaria.- Desde 1975 a 1977, Estudiante Secundaria.- Desde 1977 a la fecha, Estudiante UTU.-

2 DOMICILIO: Desde 1969 a la fecha. Gral. Mitre 165.-

3 CREDENCIAL CIVICA	SERIE	NUMERO		DOC. de IDENT.
	CBA	23468		129.987 Canelones

PARA SER PRESENTADO ANTE LAS AUTORIDADES DE ANGEL.-
OBJETO DE LA TRAMITACION (Ingresar)

1 - Consignar con precisión, lugar de trabajo o estudios los 10 últimos años.
2 - Consignar con precisión cada domicilio en los últimos 10 años.
3 - Consignar si ha tenido traslados o números anteriores.

FIRMA DEL SOLICITANTE

COMISARIA SECCIONAL

Se eleva a la Dirección de Investigaciones.

EL ENCARGADO DE LA SECCIONAL

OFICIAL SUB AYTE:

COMISARIO
JUAN I. BERRIEL BARCOS

LOCALIDAD:

FECHA:

DIRECCION DE INVESTIGACIONES

CIUDAD	DIA	MES	AÑO
	14	MAR	1980

JEFATURA DE POLICIA · OFICINA DE INFORMACIONES · CANELONES

Se hace constar que el titular de la presente solicitud registra las anotaciones, en el fichero de esta Dirección, que se adjuntan en el Numerado Simple Nº .....

EL DIRECTOR DE INVESTIGACIONES

WISTHON M. VITALE ANTONACCI
OFICIAL AYUDANTE

SIN ANOTACIONES

D. N. I. I. . DEPARTAMENTO Nº 3

CIUDAD	DIA	MES	AÑO
	31	MAR.	80

Dirección Nacional de Información e Inteligencia · Sec. Cons.-Hac.-C. Público

104779

Se hace constar que el solicitante registra en el fichero de esta Dirección, las anotaciones que se adjuntan en Numerado Simple Nº 2173

EL JEFE DEL DEPARTAMENTO Nº 3

SIN ANOTACIONES

POR EL JEFE DEL DEPARTAMENTO N.o 3
y por su orden

Benito GONZALEZ BONILLA
SUB - COMISARIO

JUNTA DE COMANDANTES
EN JEFE
SERVICIO DE INFORMACION DE DEFENSA

SUPLEMENTARIO DE LA POLICIA

DEPARTAMENTO	DIA	MES	AÑO
CANELONES	14	12	1979

Nº 14818

- SOLICITUD DE CONSTANCIA DE HABILITACION PARA CARGOS PUBLICOS -

TITULAR	APELLIDO PATERNO: NEGRO	APELLIDO MATERNO: TABASCO		
	PRIMER NOMBRE: José	SEGUNDO NOMBRE: Luis		
PADRE	PRIMER NOMBRE: Luis	SEGUNDO NOMBRE:		
MADRE	PRIMER NOMBRE: Dnilda	SEGUNDO NOMBRE: Esther		

FECHA Y LUGAR DE NACIMIENTO	DIA	MES	AÑO	PAIS	LOCALIDAD o PROVINCIA	NACIONALIDAD Y ESTADO CIVIL
	26	VII	1962	uruguay	2da.Canelones	Oriental soltero

1 OCUPACION: Desde 1969 a 1974, Estudiante de Primaria.-1973 a 1977, Estudiante Secundaria.-1977 a la fecha, Estudiante de UTU.-

2 DOMICILIO: Desde 1969 a 1972, Rocha No.86.-Desde 1973 a la fecha, calle Tajes No. 235.-

3 CREDENCIAL CIVICA	SERIE	NUMERO		DOC. de IDENT.
	CDA	23469		127.121 Canelones

PARA SER PRESENTADO ANTE LAS AUTORIDADES DE ANTEL
OBJETO DE LA TRAMITACION (ingresar)

1 - Consignar con precisión, lugar de trabajo o estudios los 10 últimos años.
2 - Consignar con precisión cada domicilio en los últimos 10 años.
3 - Consignar si ha tenido traslados y números anteriores.

X José P. Negro
FIRMA DEL SOLICITANTE

COMISARIA SECCIONAL — Se eleva a la Dirección de Investigaciones. EL ENCARGADO DE LA SECCIONAL

OFICIAL SUB AYTE
COMISARIO

LOCALIDAD: Santa Lucía FECHA: 14 diciembre de 1979.- JUAN P.BERRIEL BARCOS

DIRECCION DE INVESTIGACIONES

CIUDAD	DIA	MES	AÑO
	14	MAR.	1980

JEFATURA DE POLICIA CANELONES OFICINA DE INFORMACION

Se hace constar que el titular de la presente solicitud registra las anotaciones, en el fichero de esta Dirección, que se adjuntan en el Numerado Simple Nº .....

EL DIRECTOR DE INVESTIGACIONES

.....
WISTHON M. VITALE ANTONACCI
OFICIAL AYUDANTE

SIN ANOTACIONES

D. N. I. I. . DEPARTAMENTO Nº 3

CIUDAD	DIA	MES	AÑO
	30	ABR.	1980

104780 2173 1

Dirección Nacional de Información e Inteligencia Departamento Político

Se hace constar que el solicitante registra en el fichero de esta Dirección, las anotaciones que se adjuntan en Numerado Simple Nº .....

POR EL JEFE DEL DEPARTAMENTO Nº 3
y por su orden

EL JEFE DEL DEPARTAMENTO Nº 3

SIN ANOTACIONES

Benito GONZALEZ BONILLA
SUB - COMISARIO

JUNTA DE COMANDANTES EN JEFE
SERVICIO DE INFORMACION DE DEFENSA

DEPARTAMENTO	DIA	MES	AÑO
CANELONES	11	XII	979

N.o 14820

- SOLICITUD DE CONSTANCIA DE HABILITACION PARA CARGOS PUBLICOS -

TITULAR	APELLIDO PATERNO: ZEBALLOS.-	APELLIDO MATERNO: RIERA.-
	PRIMER NOMBRE: JORGE	SEGUNDO NOMBRE: PIERINO.-
PADRE	PRIMER NOMBRE: DILFREDO	SEGUNDO NOMBRE: ----------
MADRE	PRIMER NOMBRE: MABEL	SEGUNDO NOMBRE: MARIA.-

FECHA Y LUGAR DE NACIMIENTO	MES	DIA	AÑO	PAIS	LOCALIDAD o PROVINCIA	NACIONALIDAD - EST. CIVIL
	1	XII	1960	Uruguay	Soca,Canelones	Uruguayo,Casado

1 OCUPACION: De 1969 a 1977,Estudiaba en primaria y Secundaria.-
De 1977 a la fecha traba en el Aserradero "Mosquitos" en Soca.-

2 DOMICILIO: Desde 1960 a la fecha se domicilia en Soca,Canelones,en calle Rivera sin número.-

3 CREDENCIAL CIVICA	SERIE	NUMERO		DOC. de IDENT.
	CLA	6105	Sin traslados.-	59.648,lavalleja.-

PARA SER PRESENTADO ANTE LAS AUTORIDADES DE DIRECCION DE VIALIDAD (M.O.T.).-
OBJETO DE LA TRAMITACION Ingreso.-

1 - Consignar con precisión, lugar de trabajo o estudio los 10 últimos años.
2 - Consignar con precisión cada domicilio en los últimos 10 años.
3 - Consignar si ha tenido traslados y números anteriores.

Jorge Zeballos
FIRMA DEL SOLICITANTE

COMISARIA SECCIONAL 8va.- Se eleva a la Dirección de Investigaciones

LOCALIDAD: Soca.-

FECHA: 11-XII-1979.-

S/O.May. Elio Hernández
SECRETARIO
ELIO HERNANDEZ.-
Egdo.Sec.8va.-

DIRECCION DE INVESTIGACIONES

CIUDAD | DIA 14 | MES MAR. | AÑO 1980

JEFATURA DE POLICIA - OFICINA DE INFORMACION - CANELONES

Se hace constar que el titular de la presente solicitud registra las anotaciones, en el fichero de esta Dirección, que se adjuntan en el Numerado Simple Nº .....

EL DIRECTOR DE INVESTIGACIONES

WISTHON M. VITALE ANTONACCI
OFICIAL AYUDANTE

SIN ANOTACIONES

D.N.I.I. - DEPARTAMENTO Nº 3

CIUDAD | DIA 6 | MES ABR. | AÑO 980

Dirección Nacional de Información e Inteligencia - Sec. Coas.-Nac.-C. Público - DEPARTAMENTO Nº 3

104781

Se hace constar que el solicitante registra en el fichero de este Servicio las anotaciones que se adjuntan en Numerado Simple Nº P 2173 1

POR EL JEFE DEL DEPARTAMENTO N.o 3
y por su orden

EL JEFE DEL DPTO. Nº 3

SIN ANOTACIONES

Benito GUNZALEZ BONILLA
598 - COMISARIO

AÑO DEL SESQUICENTENARIO DE LA POLICIA.

JUNTA DE COMANDANTES
EN JEFE
SERVICIO DE INFORMACION DE DEFENSA

DEPARTAMENTO	DIA	MES	AÑO
Canelones.	17	12.	1979.

Nº 14821

- SOLICITUD DE CONSTANCIA DE HABILITACION PARA CARGOS PUBLICOS -

TITULAR	APELLIDO PATERNO: FERREIRA	APELLIDO MATERNO: MONTENEGRO.	
	PRIMER NOMBRE: Robert.	SEGUNDO NOMBRE: Daniel.	
PADRE	PRIMER NOMBRE: Elías.	SEGUNDO NOMBRE: ---	
MADRE	PRIMER NOMBRE: Alba.	SEGUNDO NOMBRE: Elia.	

FECHA Y LUGAR DE NACIMIENTO	DIA	MES	AÑO	PAIS	LOCALIDAD o PROVINCIA	NACIONALIDAD Y ESTADO CIVIL
	31	12	1962.	R.O.Uruguay.	Montevideo.8a.Sec.	Oriental,soltero.

1	OCUPACION	Estudiante desde el año 1968 a la fecha.(Primaria y Secundaria,haciendo en la oportunidad (Preparatorio en Liceo Brauge Ciudad de Pando.
2	DOMICILIO	Desde su nacimiento a la fecha en esta Ciudad. calle Tala sin número esquina Luis Alberto de Herrera.

		SERIE	NUMERO		DOC. de IDENT.
3	CREDENCIAL CIVICA	C.H.A.	11075.		No. 130.917.=

PARA SER PRESENTADO ANTE LAS AUTORIDADES DE LA ESCUELA NACIONAL DE POLICIA.
OBJETO DE LA TRAMITACION para Ingreso.

1 - Consignar con precisión, lugar de trabajo o estudios los 10 últimos años.
2 - Consignar con precisión cada domicilio en los últimos 10 años.
3 - Consignar si ha tenido traslados y números anteriores.

Robert Ferreira
FIRMA DEL SOLICITANTE

COMISARIA SECCIONAL 14a.

Se eleva a la Dirección de Investigaciones.

COMISARIA 14a. SEC. 8va. - SAN JACINTO - CANELONES

COMISARIO
HECTOR V. PALLAS
COMISARIO

LOCALIDAD: San Jacinto. FECHA: 17/12/979.

DIRECCION DE INVESTIGACIONES

CIUDAD | DIA 14 | MES MAR. | AÑO 1980

JEFATURA DE POLICIA - OFICINA DE INFORMACION - CANELONES

Se hace constar que el titular de la presente solicitud registra las anotaciones, en el fichero de esta Dirección, que se adjuntan en el Numerado Simple Nº .....

EL DIRECTOR DE INVESTIGACIONES

WISTHON M. VITALE ANTONACCI
OFICIAL AYUDANTE

SIN ANOTACIONES

D. N. I. I. - DEPARTAMENTO Nº 3

CIUDAD | DIA 20 | MES ABR. | AÑO 1980

104782

Dirección Nacional de Información e Inteligencia - Sec. Cons.-Hab.-C. Público - DEPARTAMENTO

Se hace constar que el solicitante registra en el fichero de esta Dirección, las anotaciones que se adjuntan en Numerado Simple Nº 2173 1

EL JEFE DEL DEPARTAMENTO Nº 3

SIN ANOTACIONES

POR EL JEFE DEL DEPARTAMENTO N.o 3
y por su orden

Benito GONZALEZ BONILLA
COMISARIO

JUNTA DE COMANDANTES
EN JEFE
SERVICIO DE INFORMACION DE DEFENSA

"Año del Sesquicentenario de la Policía"

DEPARTAMENTO	DIA	MES	AÑO
CANELONES	12	12	1979

Nº 14810

- SOLICITUD DE CONSTANCIA DE HABILITACION PARA CARGOS PUBLICOS -

TITULAR	APELLIDO PATERNO: LLOVERAS	APELLIDO MATERNO: CEJAS
	PRIMER NOMBRE: HECTOR	SEGUNDO NOMBRE: -----
PADRE	PRIMER NOMBRE: HECTOR	SEGUNDO NOMBRE: -----
MADRE	PRIMER NOMBRE: RAMONA	SEGUNDO NOMBRE: -----

FECHA Y LUGAR DE NACIMIENTO	DIA	MES	AÑO	PAIS	LOCALIDAD o PROVINCIA	NACIONALIDAD Y ESTADO CIVIL
	8	12	1951	R.O.URUGUAY	CA ELONES	oriental,casado

1	**OCUPACION**	Enero de 1968 a noviembre de 1978-Jornalero en Quintas-Noviembre de 1978 a la fecha-Marinero Civil-Barco Lafant.-
2	**DOMICILIO**	Enero de 1968 a enero de 1975-Ruta 5 Km.35-Enero de 1975 a la fecha calle Colonia s/n-Progreso-

		SERIE	NUMERO			
3	**CREDENCIAL CIVICA**	C.N.A	4563	---------	**DOC. de IDENT.**	54.743 CANELONES

PARA SER PRESENTADO ANTE LAS AUTORIDADES DE INAPE
OBJETO DE LA TRAMITACION INGRESO

1 - Consignar con precisión, lugar de trabajo o estudios los 10 últimos años.
2 - Consignar con precisión cada domicilio en los últimos 10 años.
3 - Consignar si ha tenido traslados y números anteriores.

FIRMA DEL SOLICITANTE

COMISARIA SECCIONAL 19a.

Se eleva a la Dirección de Investigaciones.

EL ENCARGADO DE SECCIONAL DECIMONOVENA
OFICIAL PRINCIPAL:

COMISARIO
HUMBERTO ROCCATI

LOCALIDAD: Progreso **FECHA:** 12/12/79

DIRECCION DE INVESTIGACIONES

CIUDAD	DIA	MES	AÑO
	14	MAR.	1980

Se hace constar que el titular de la presente solicitud registra las anotaciones, en el fichero de esta Dirección, que se adjuntan en el Numerado Simple Nº .....

EL DIRECTOR DE INVESTIGACIONES

.....
WISTHON M. VITALE ANTONACCI
OFICIAL AYUDANTE

SIN ANOTACIONES

D. N. I. I. . DEPARTAMENTO Nº 3

CIUDAD	DIA	MES	AÑO

104783

2173

Se hace constar que el solicitante registra en el fichero de esta Dirección, las anotaciones que se adjuntan en Numerado Simple Nº .....

EL JEFE DEL DEPARTAMENTO Nº 3

SIN ANOTACIONES
.....

POR EL JEFE DEL DEPARTAMENTO No 3
y por su orden

Benito GON[illegible]ILLA
SUB-COMISARIO

JUNTA DE COMANDANTES
EN JEFE
SERVICIO DE INFORMACION DE DEFENSA

DEPARTAMENTO	DIA	MES	AÑO
Canelones	31	12	1979

Nº 14935

- SOLICITUD DE CONSTANCIA DE HABILITACION PARA CARGOS PUBLICOS -

TITULAR	APELLIDO PATERNO: RICHARD	APELLIDO MATERNO: SOUTO
	PRIMER NOMBRE: PEREGRINA	SEGUNDO NOMBRE: EDITH
PADRE	PRIMER NOMBRE: Narciso	SEGUNDO NOMBRE:
MADRE	PRIMER NOMBRE: Peregrina	SEGUNDO NOMBRE:

FECHA Y LUGAR DE NACIMIENTO	DIA	MES	AÑO	PAIS	LOCALIDAD o PROVINCIA	NACIONALIDAD Y ESTADO CIVIL
	24	3	1955	Uruguay	Montevideo	Uruguaya-soltera

1	**OCUPACION**	De 1969 a 1970 Liceo Libertad Ciudad de Libertad Dpto. San Jose.= De 1970 a 1971 Labores.= De 1971 a 1973 Luis Alberto Brause Pando.= De 1973 a 1974 Labores De 1974 a la fecha Facultad de Medicina.= //
2	**DOMICILIO**	De 1969 a febrero de 1972 ruta 1 kmtro. 50.500 Dpto.San Jose.=De febrero de 1972 a febrero de 197. ruta 101 kmtro. 31.500 Barrio Los Horneros.=De 1977 a la fecha Ruta Interbalnearia kmtro. 21.100 "San Jose de Carrasco.= //

		SERIE	NUMERO			
3	**CREDENCIAL CIVICA**	BDA	54736	Sin traslaods	**DOC. de IDENT.**	1.359.761 (Mdeo.)

PARA SER PRESENTADO ANTE LAS AUTORIDADES DE MINISTERIO DE SALUD PUBLICA.=
OBJETO DE LA TRAMITACION Ingreso.=

1 - Consignar con precisión, lugar de trabajo o estudios los 10 últimos años.
2 - Consignar con precisión cada domicilio en los últimos 10 años.
3 - Consignar si ha tenido traslados y números anteriores.

Edith Richard
FIRMA DEL SOLICITANTE

COMISARIA SECCIONAL 18a — Se eleva a la Dirección de Investigaciones.

Leonardo Ferreira
COMISARIO

LOCALIDAD: Shangrila **FECHA:** 2/1/80

LEONARDO FERREIRA.=

DIRECCION DE INVESTIGACIONES

CIUDAD	DIA	MES	AÑO
	14	MAR.	1980

Se hace constar que el titular de la presente solicitud registra las anotaciones, en el fichero de esta Dirección, que se adjuntan en el Numerado Simple Nº .....

JEFATURA DE POLICIA CANELONES — OFICINA DE INFORMACIONES

EL DIRECTOR DE INVESTIGACIONES

.....
WISTHON M. VITALE ANTONACCI
OFICIAL AYUDANTE

SIN ANOTACIONES

D. N. I. I. - DEPARTAMENTO Nº 3

104784

CIUDAD	DIA	MES	AÑO
	30	ABR.	1980

2173 1

Se hace constar que el solicitante registra en el fichero de esta Dirección, las anotaciones que se adjuntan en Numerado Simple Nº .....

Dirección Nacional de Información e Inteligencia - Sec. Jefatura de Policía - Público - DEPARTAMENTO Nº 3

EL JEFE DEL DEPARTAMENTO Nº 3

SIN ANOTACIONES

POR EL JEFE DEL DEPARTAMENTO N.o 3
y por su orden

Benito GONZALEZ BONILLA
5118 - COMISARIO

JUNTA DE COMANDANTES
EN JEFE
SERVICIO DE INFORMACION DE DEFENSA

DEPARTAMENTO	DIA	MES	AÑO
CANELONES	31	12	1979

Nº 14936

- SOLICITUD DE CONSTANCIA DE HABILITACION PARA CARGOS PUBLICOS -

TITULAR	APELLIDO PATERNO: MARTINEZ	APELLIDO MATERNO: ORELA
	PRIMER NOMBRE: NELLY	SEGUNDO NOMBRE: ARGELIA
PADRE	PRIMER NOMBRE: EMIR	SEGUNDO NOMBRE: ----
MADRE	PRIMER NOMBRE: NELLY	SEGUNDO NOMBRE: -----

FECHA Y LUGAR DE NACIMIENTO	DIA	MES	AÑO	PAIS	LOCALIDAD o PROVINCIA	NACIONALIDAD Y ESTADO CIVIL
	24	8	1957	R.O.URUGUAY	MONTEVIDEO	oriental, soltera

1 OCUPACION: Enero de 1968 a diciembre de 1969-Primaria-Enero de 1970 a diciembre de 1974-Secundaria- Enero de 1975 a diciembre de 1976-Preparatorio Canelones.-Marzo de 1977 a la fecha-Estudio Contable-Calle Eduardo Acevedo 1269-Mdeo-

2 DOMICILIO: Enero de 1965 a la fecha se domicilia en calle Duraznо s/n y Rocha-Progreso-

3 CREDENCIAL CIVICA: SERIE: A.U.S | NUMERO: 8886 | ------- | DOC. de IDENT.: 1.505.394

PARA SER PRESENTADO ANTE LAS AUTORIDADES DE HOSPITAL MILITAR.-
OBJETO DE LA TRAMITACION INGRESO

1 - Consignar con precisión, lugar de trabajo o estudios los 10 últimos años.
2 - Consignar con precisión cada domicilio en los últimos 10 años.
3 - Consignar si ha tenido traslados y números anteriores.

FIRMA DEL SOLICITANTE

COMISARIA SECCIONAL 19ª

Se eleva a la Dirección de Investigaciones.

EL ENCARGADO DE SECCIONAL DECIMONOVENA

COMISARIO
CARRERA VISTORINO
SUB COMISARIO INTDO.

LOCALIDAD: Progreso FECHA: 31/12/79

DIRECCION DE INVESTIGACIONES

CIUDAD | DIA | MES | AÑO: 14 MAR. 1980

JEFATURA DE POLICIA CANELONES OFICINA DE INFORMACION

Se hace constar que el titular de la presente solicitud registra las anotaciones, en el fichero de esta Dirección, que se adjuntan en el Numerado Simple Nº .....

EL DIRECTOR DE INVESTIGACIONES

WISTHON M. VITALE ANTONACCI
OFICIAL AYUDANTE

SIN ANOTACIONES

D. N. I. I. - DEPARTAMENTO Nº 3 104785

CIUDAD | DIA | MES | AÑO: 30 ABR. 1980

2173

Se hace constar que el solicitante registra en el fichero de esta Dirección, las anotaciones que se adjuntan en Numerado Simple Nº .....

EL JEFE DEL DEPARTAMENTO Nº 3

POR EL JEFE DEL DEPARTAMENTO N.o 3
y por su orden

Benito GONZALEZ BONILLA
SUB - COMISARIO

SIN ANOTACIONES

"AÑO DEL SESQUICENTENARIO DE LA POLICIA"

JUNTA DE COMANDANTES EN JEFE
SERVICIO DE INFORMACION DE DEFENSA

DEPARTAMENTO	DIA	MES	AÑO
Canelones	28	12	979

Nº 14937

- SOLICITUD DE CONSTANCIA DE HABILITACION PARA CARGOS PUBLICOS -

TITULAR	APELLIDO PATERNO: SCHOLDERLE	APELLIDO MATERNO: ELIZALDE	
	PRIMER NOMBRE: ALBERTO	SEGUNDO NOMBRE: CARLOS	
PADRE	PRIMER NOMBRE: JOSE	SEGUNDO NOMBRE: ALBERTO	
MADRE	PRIMER NOMBRE: MARIA	SEGUNDO NOMBRE: IRENE	

FECHA Y LUGAR DE NACIMIENTO	DIA	MES	AÑO	PAIS	LOCALIDAD o PROVINCIA	NACIONALIDAD Y ESTADO CIVIL
	20	6	939	Uruguay	Montevideo	oriental,casado

1	OCUPACION	Desde el año 1968 a 1970-Trabaja en U.T.E. (Toledo)Desde el año 1974 a 1978-Empresa Fotin Pott-Humberto Primo No.2244 (Capital Federal),Buenos Aires-1979 a la fecha-Vivero de Eduardo Scholderle-Ruta 6 Km.21.500
2	DOMICILIO	Desde el año 1968 a 1970-Calle San Ramón y Pando-1974 a 1978-Bilingurs No.296(Capital Federal),Buenos Aires-1979 a la fecha-Avda.La Estación s/n(Toledo).-

		SERIE	NUMERO		DOC. de IDENT.
3	CREDENCIAL CIVICA	C.C.B.	1037		849.623 de Mdeo.-

PARA SER PRESENTADO ANTE LAS AUTORIDADES DE -MINISTERIO DE AGRICULTURA Y PESCA.-
OBJETO DE LA TRAMITACION -INGRESAR.-

1 - Consignar con precisión, lugar de trabajo o estudios los 10 últimos años.
2 - Consignar con precisión cada domicilio en los últimos 10 años.
3 - Consignar si ha tenido traslados y números anteriores.

Alberto C. Scholderle
FIRMA DEL SOLICITANTE

COMISARIA SECCIONAL 20a.

Se eleva a la Dirección de Investigaciones.

COMISARIA 20a SECCION TOLEDO CANELONES

LOCALIDAD: T O L E D O

FECHA: 31 de diciembre de 1979.-

COMISARIO
JOAN FRANCISCO MENDEZ FERREIRA
COMISARIO

DIRECCION DE INVESTIGACIONES

CIUDAD | DIA 14 | MES MAR | AÑO 1980

JEFATURA DE POLICIA OFICINA DE INFORMACIONES CANELONES

Se hace constar que el titular de la presente solicitud registra las anotaciones, en el fichero de esta Dirección, que se adjuntan en el Numerado Simple Nº .....

EL DIRECTOR DE INVESTIGACIONES

WISTHON M. VITALE ANTONACCI
OFICIAL AYUDANTE

SIN ANOTACIONES

D. N. I. I. . DEPARTAMENTO Nº 3

CIUDAD | DIA 30 | MES ABR. | AÑO 1980

Dirección Nacional de Inteligencia - Sec. Cons. Nac. de Seg. Público

104786 2173

Se hace constar que el solicitante registra en el fichero de esta Dirección, las anotaciones que se adjuntan en el Numerado Simple Nº .....

EL JEFE DEL DEPARTAMENTO Nº 3

POR EL JEFE DEL DEPARTAMENTO N:o 3
y por su orden

Benito GONZALEZ BONILLA
SUB - COMISARIO

"AÑO DEL SESQUICENTENARIO DE LA POLICIA"

JUNTA DE COMANDANTES
EN JEFE
SERVICIO DE INFORMACION DE DEFENSA

DEPARTAMENTO	DIA	MES	AÑO
Canelones	29	12	979

Nº 14938

- SOLICITUD DE CONSTANCIA DE HABILITACION PARA CARGOS PUBLICOS -

TITULAR	APELLIDO PATERNO: LAGRECA		APELLIDO MATERNO: AMACORIA	
	PRIMER NOMBRE: STELLA		SEGUNDO NOMBRE: ELISA	
PADRE	PRIMER NOMBRE: JOSE		SEGUNDO NOMBRE: WILSON	
MADRE	PRIMER NOMBRE: MARIA		SEGUNDO NOMBRE: DELIA	

FECHA Y LUGAR DE NACIMIENTO	DIA	MES	AÑO	PAIS	LOCALIDAD o PROVINCIA	NACIONALIDAD Y ESTADO CIVIL
	1º	9	959	Uruguay	Montevideo	oriental,soltera

1	OCUPACION	Desde el año 1968 a 1972-Concurría a Escuela Primaria.- Desde el año 1973 a 1976-Liceo Artes Aplicadas-Montevideo.- Desde el año 1977 Estudiaba Manualidades.- Desde el año 1978 Fabrica en Barrio Sicco.- Desde el año 1979-Compañia Toledo S.A.(Toledo).-
2	DOMICILIO	Desde el año 1968 a la fecha-Ruta 6 km.22 (Barrio Sicco).-

		SERIE	NUMERO		DOC. de IDENT.
3	CREDENCIAL CIVICA	B J A	21.328		1.722.357 de Mdeo.-

PARA SER PRESENTADO ANTE LAS AUTORIDADES DE -MINISTERIO DE AGRICULTURA Y PESCA.-
OBJETO DE LA TRAMITACION -Ingreso.-

1 - Consignar con precisión, lugar de trabajo o estudios los 10 últimos años.
2 - Consignar con precisión cada domicilio en los últimos 10 años.
3 - Consignar si ha tenido traslados y números anteriores.

FIRMA DEL SOLICITANTE

COMISARIA SECCIONAL 20a.-

Se eleva a la Dirección de Investigaciones.

COMISARIA 20a. CANELONES

LOCALIDAD: TOLEDO FECHA: 31 de Diciembre de 1979.-

COMISARIO
JUAN FRANCISCO MENDEZ FERREIRA
COMISARIO

DIRECCION DE INVESTIGACIONES

CIUDAD | DIA 4 | MES MAR. | AÑO 1980

JEFATURA DE POLICIA DE CANELONES - OFICINA DE EXPEDICION

Se hace constar que el titular de la presente solicitud registra las anotaciones, en el fichero de esta Dirección, que se adjuntan en el Numerado Simple Nº .....

EL DIRECTOR DE INVESTIGACIONES

.....
WISTHON M. VITALE ANTONACCI
OFICIAL AYUDANTE

SIN ANOTACIONES

D. N. I. I. - DEPARTAMENTO Nº 3

104787

CIUDAD | DIA 30 | MES AGO. | AÑO 1980

Dirección Nacional de Identificación Civil - Sec. Cons.-Hab.-C. Público - Vigencia

Se hace constar que el solicitante registra en el fichero de esta Dirección, las anotaciones que se adjuntan en Numerado Simple Nº ..... B 2173

EL JEFE DEL DEPARTAMENTO Nº 3

SIN ANOTACIONES

POR EL JEFE DEL DEPARTAMENTO N.o 3
y por su orden

Benito GONZALEZ GONILLA
SUB - COMISARIO

"Año del ... de la Policía"

...TA DE COMANDANTES
EN JEFE
SERVICIO DE INFORMACION DE DEFENSA

DEPARTAMENTO	DIA	MES	AÑO
Canelones	27	12	979

Nº 14933

- SOLICITUD DE CONSTANCIA DE HABILITACION PARA CARGOS PUBLICOS -

TITULAR	APELLIDO PATERNO: BAQUET	APELLIDO MATERNO: CHIVERA
	PRIMER NOMBRE: Graciela	SEGUNDO NOMBRE: Ines
PADRE	PRIMER NOMBRE: Ruben	SEGUNDO NOMBRE:
MADRE	PRIMER NOMBRE: Inés	SEGUNDO NOMBRE: Lila

FECHA Y LUGAR DE NACIMIENTO	DIA	MES	AÑO	PAIS	LOCALIDAD o PROVINCIA	NACIONALIDAD Y ESTADO CIVIL
	6	2	1953	Uruguay	...ontevideo	uruguaya, soltera

1 OCUPACION	Instituto Nuestra Señora de Lourdes desde 1968 a 1969, desde 1969 a 1972, preparatorio en Instituto Sagrado Corazón de Jesús, de 1972 a 1973, Escuela de Comercio en 18 de julio entre Eduardo Acevedo y Fernandez Crespo-...deo. de 1973 a 1975, practica en Telegrafo Nacional-calle Sarandí-...deo. de 1975 a la fecha,
2 DOMICILIO	Desde 1968 a la fecha en calle San Cono esq. Av. del Lago, Paso Carrasco.-

3 CREDENCIAL CIVICA	SERIE: C...D	NUMERO: 1265	sin traslados	**DOC. de IDENT.**	1.280.713-...deo.

PARA SER PRESENTADO ANTE LAS AUTORIDADES DE INSTITUTO MILITAR DE RELACIONES SUPERIORES
OBJETO DE LA TRAMITACION INGRESO

1 - Consignar con precisión, lugar de trabajo o estudios los 10 últimos años.
2 - Consignar con precisión cada domicilio en los últimos 10 años.
3 - Consignar si ha tenido traslados y números anteriores.

Graciela Inés Baquet
FIRMA DEL SOLICITANTE

COMISARIA SECCIONAL 18va

Se eleva a la Dirección de Investigaciones.

COMISARIO
LEONARDO FERREIRA

LOCALIDAD: SHANGRILA **FECHA:** 28 de diciembre/1979

DIRECCION DE INVESTIGACIONES

CIUDAD	DIA	MES	AÑO
	14	MAR.	1980

JEFATURA DE POLICIA DE CANELONES — OFICINA DE INFORMACION

Se hace constar que el titular de la presente solicitud registra las anotaciones, en el fichero de esta Dirección, que se adjuntan en el Numerado Simple Nº .....

EL DIRECTOR DE INVESTIGACIONES

.....
WISTHON M. VITALE ANTONACCI
OFICIAL AYUDANTE

SIN ANOTACIONES

D. N. I. I. - DEPARTAMENTO Nº 3 104788

CIUDAD	DIA	MES	AÑO
	30	ABR.	980

2173

Se hace constar que el solicitante registra en el fichero de esta Dirección, las anotaciones que se adjuntan en Numerado Simple Nº

POR EL JEFE DEL DEPARTAMENTO N.o 3
y por su ord...

Benito GONZ... ...NILLA
SUB ... ...RIO

Sec. Cons. Hab. C. Pública

EL JEFE DEL DEPARTAMENTO Nº 3

SIN ANC... ...ONES

.....

JUNTA DE COMANDANTES
EN JEFE
SERVICIO DE INFORMACION DE DEFENSA

DEPARTAMENTO	DIA	MES	AÑO
CANELONES.	29	12	1979

Nº 14925

- SOLICITUD DE CONSTANCIA DE HABILITACION PARA CARGOS PUBLICOS -

	APELLIDO PATERNO	APELLIDO MATERNO
TITULAR	TEJERA	REYES
	PRIMER NOMBRE	SEGUNDO NOMBRE
	Maria	Amalia
PADRE	Carlos	Rene
MADRE	Mirta	Fermina

FECHA Y LUGAR DE NACIMIENTO	DIA	MES	AÑO	PAIS	LOCALIDAD o PROVINCIA	NACIONALIDAD Y ESTADO CIVIL
	27	12	1956	Uruguay	Santa Rosa	oriental,soltera

1	OCUPACION	De 1968 a 1969 Colegio Privado de Santa Rosa. De 1969 a 1972 Liceo Santa Rosa. De 1972 a 1974 Instituto Tomás Berrata de Canelones. De 1974 a la fecha en Facultad de Medicina Montevideo.
2	DOMICILIO	De 1968 a 1977 Ruta 11 Km.121/500 Santa Rosa. De 1977 a la fecha Av.Tomás Berreta s/n de esta Ciudad.

		SERIE	NUMERO		DOC. de IDENT.
3	CREDENCIAL CIVICA	C.G.A.	9838	.-.-.-.-.-.-.-.-.-.-.-	75#305 Canelones

PARA SER PRESENTADO ANTE LAS AUTORIDADES DE Ministerio de Salud Pública.
OBJETO DE LA TRAMITACION INGRESAR

1 - Consignar con precisión, lugar de trabajo o estudios los 10 últimos años.
2 - Consignar con precisión cada domicilio en los últimos 10 años.
3 - Consignar si ha tenido traslados y números anteriores.

Mario A. Tejera
FIRMA DEL SOLICITANTE

COMISARIA SECCIONAL 13a.

Se eleva a la Dirección de Investigaciones.

COMISARIA SANTA ROSA - 13.ª Sección-Canelones -

OF.ENGDO.
COMISARIO
HUGO ROQUE CARABALLO
OFICIAL SUB AYUDANTE

LOCALIDAD: Santa Rosa FECHA: diciembre 29 de 1979.

DIRECCION DE INVESTIGACIONES

CIUDAD	DIA	MES	AÑO
	14	MAR.	1980

JEFATURA DE POLICIA - OFICINA DE INFORMACIONES - CANELONES

Se hace constar que el titular de la presente solicitud registra las anotaciones, en el fichero de esta Dirección, que se adjuntan en el Numerado Simple Nº .....

EL DIRECTOR DE INVESTIGACIONES

.....
WISTHON M. VITALE ANTONACCI
OFICIAL AYUDANTE

SIN ANOTACIONES

D. N. I. I. - DEPARTAMENTO Nº 3

CIUDAD	DIA	MES	AÑO
	30	ABR	1980

104783

2173

Se hace constar que el solicitante registra en el fichero de esta Dirección, las anotaciones que se adjuntan en Numerado Simple Nº .....

EL JEFE DEL DEPARTAMENTO Nº 3

.....

SIN ANOTACIONES

POR EL JEFE DEL DEPARTAMENTO N.o 3
y por su orden
Benito GONZALEZ BONILLA
SUB - COMISARIO

AÑO DEL SESQUICENTENARIO DE LA POLICIA

JUNTA DE COMANDANTES
EN JEFE
SERVICIO DE INFORMACION DE DEFENSA

DEPARTAMENTO	DIA	MES	AÑO
	31	12	1979

Nº 14926

- SOLICITUD DE CONSTANCIA DE HABILITACIÓN PARA CARGOS PUBLICOS -

TITULAR	APELLIDO PATERNO: BLANCO	APELLIDO MATERNO: SOSA	
	PRIMER NOMBRE: Orlando	SEGUNDO NOMBRE: Raul	
PADRE	PRIMER NOMBRE: Julio	SEGUNDO NOMBRE: Cesar	
MADRE	PRIMER NOMBRE: Maria	SEGUNDO NOMBRE: Mercedes	

FECHA Y LUGAR DE NACIMIENTO	DIA	MES	AÑO	PAIS	LOCALIDAD o PROVINCIA	NACIONALIDAD Y ESTADO CIVIL
	17	5	951	Uruguay	Canelones	uruguayo, soltero

1 OCUPACION: Año 1969/1972-Trabajo en Barraca de Lana en Santa Lucia y de Las Piedras, Año 1973/1979 trabajo en Barraca de lana-Compra Lanas en Canelones.-

2 DOMICILIO: 29 de Diciembre c/ Francia y Dr. Mateo Legnani(Santa Lucia), desde hace más de 10 años.-

3 CREDENCIAL CIVICA	SERIE	NUMERO		DOC. de IDENT.
	CCA	10075		102.150 (Canelones

PARA SER PRESENTADO ANTE LAS AUTORIDADES DE A.N.E.P.
OBJETO DE LA TRAMITACION Ingreso

1 - Consignar con precisión lugar de trabajo o estudios los 10 últimos años.
2 - Consignar con precisión cada domicilio en los últimos 10 años.
3 - Consignar si ha tenido traslados y números anteriores.

Raul Blanco
FIRMA DEL SOLICITANTE

COMISARIA SECCIONAL

Se eleva a la Dirección de Investigaciones. COMISARIA-C -3 LA SECCIONAL

COMISARIO
JUAN ISIDRO BERRIEL
Of. Sub-Ayte. Encargado

LOCALIDAD: Santa Lucia FECHA: 31 de Diciembre de 1979.-

DIRECCION DE INVESTIGACIONES

CIUDAD	DIA	MES	AÑO
	14	MAR.	1980

Se hace constar que el titular de la presente solicitud registra las anotaciones, en el fichero de esta Dirección, que se adjuntan en el Numerado Simple Nº .....

EL DIRECTOR DE INVESTIGACIONES

.....
WISTHON M. VITALE ANTONACCI
OFICIAL AYUDANTE

SIN ANOTACIONES

D. N. I. I. . DEPARTAMENTO Nº 3 104796

CIUDAD	DIA	MES	AÑO
	20	MAR.	1980

Se hace constar que el solicitante registra en el fichero de esta Dirección, las anotaciones que se adjuntan en Numerado Simple Nº .....

EL JEFE DEL DEPARTAMENTO Nº 3

SIN ANOTACIONES.....

POR EL JEFE DEL DEPARTAMENTO N.o 3
y por su orden

Benito GONZALEZ SONILLA

Año del Sesquicentenario de la Policía

JUNTA DE COMANDANTES EN JEFE

SERVICIO DE INFORMACION DE DEFENSA

DEPARTAMENTO	DIA	MES	AÑO	N.o
CANELONES	28	12	979	14927

- SOLICITUD DE CONSTANCIA DE HABILITACION PARA CARGOS PUBLICOS -

TITULAR	APELLIDO PATERNO: BROS	APELLIDO MATERNO: PINTADO
	PRIMER NOMBRE: WALTER	SEGUNDO NOMBRE: ---------
PADRE	PRIMER NOMBRE: OMAR	SEGUNDO NOMBRE: WALTER
MADRE	PRIMER NOMBRE: FAUSTINA	SEGUNDO NOMBRE: ----------

FECHA Y LUGAR DE NACIMIENTO	DIA	MES	AÑO	PAIS	LOCALIDAD o PROVINCIA	NACIONALIDAD Y ESTADO CIVIL
	26	2	953	R.O del Uruguay	Tacuarembó (Dpto.)	Oriental/casado

1 OCUPACION

Empleado Empresa Constructora Stiler S.A. (Misiones 1466,Mdeo) desde 5/2/79 a la fecha.- Ant. Empresa Salto Grande, ciudad de Salto, 19/5/75 a 30/1/79.- Ant. Pozo, Bar Cholulo, (L.Piedras) 19/2/74 a 3/75.- Ant. Bar Grill Las Piedras, 5/73 a 12/73.- Ant. Bar Salvaje (Salvaje, Mdeo.) 3/72 a 4/73.-//

2 DOMICILIO

Manzana 46, solar 18, El Dorado, desde 1960 a la fecha.-

3 CREDENCIAL CIVICA	SERIE	NUMERO	DOC. de IDENT.
	CDA	33.842	1.825.874 de Mdeo.-

PARA SER PRESENTADO ANTE LAS AUTORIDADES DE A.F.E.-
OBJETO DE LA TRAMITACION INGRESAR.-

1 - Consignar con precisión, lugar de trabajo o estudio los 10 últimos años.
2 - Consignar con precisión cada domicilio en los últimos 10 años.
3 - Consignar si ha tenido traslados y números anteriores.

FIRMA DEL SOLICITANTE

COMISARIA SECCIONAL 4ta.

Se eleva a la Dirección de Investigaciones.

MARIO CARABAZAL ACHA
SUB COMISARIO

COMISARIA 4ta. SECCION - LAS PIEDRAS - CANELONES

LOCALIDAD: Las Piedras.- **FECHA:** 28 de diciembre de 1979.-

DIRECCION DE INVESTIGACIONES

CIUDAD	DIA	MES	AÑO
	14	MAR	1980

Se hace constar que el titular de la presente solicitud registra las anotaciones, en el fichero de esta Dirección, que se adjuntan en el Numerado Simple Nº .....

EL DIRECTOR DE INVESTIGACIONES

WISTHON M. VITALE ANTONACCI
OFICIAL AYUDANTE

SIN ANOTACIONES

D.N.I.I. - DEPARTAMENTO Nº 3

CIUDAD	DIA	MES	AÑO
	30	ABR	1980

104791

F 2173

Se hace constar que el solicitante registra en el fichero de este Servicio las anotaciones que se detallan en el Numerado Simple Nº DEPARTAMENTO N.o 3

y por su orden

EL JEFE DEL DPTO. Nº 3

SIN ANOTACIONES

Benito GONZALEZ BONILLA
COMISARIO

JUNTA DE COMANDANTES EN JEFE
SERVICIO DE INFORMACION DE DEFENSA

Año del Sesquicentenario de la Policía

DEPARTAMENTO	DIA	MES	AÑO
CANELONES	31	12	979

Nº 14928

- SOLICITUD DE CONSTANCIA DE HABILITACION PARA CARGOS PUBLICOS -

TITULAR — APELLIDO PATERNO: DOMINGUEZ — APELLIDO MATERNO: GIMENEZ — PRIMER NOMBRE: WILLIAM — SEGUNDO NOMBRE: AGUSTIN

PADRE — PRIMER NOMBRE: ERASMO — SEGUNDO NOMBRE: AGUSTIN

MADRE — PRIMER NOMBRE: OSCAR — SEGUNDO NOMBRE: ANTONIA

FECHA Y LUGAR DE NACIMIENTO	DIA	MES	AÑO	PAIS	LOCALIDAD o PROVINCIA	NACIONALIDAD Y ESTADO CIVIL
	12	12	956	R.O. del Uruguay	Canelones (7a).-	Oriental/ soltero

1 OCUPACION: Empleado Curtiembre Uruguayo (Ruta 36, Km. 27) desde 1/10/79 a la fecha.- Ant. Mérito S.A. (Villa Felicia, L. Piedras); 2/10/78 a 8/8/79.- Ant. Chagas 4/78 a 10/78.- Ant. Liniers S.A. (Ruta 67, Km. 24.500) Ant. Murgra Hnos. (Quesada y Lavandeira, Mdo) 11/75 a 2/78.- Ant. Crometal Ltda. (Ayres y M.

2 DOMICILIO: Libertad s/n. esq. Rivera, desde 1962 a la fecha.-

3 CREDENCIAL CIVICA: SERIE: CDA — NUMERO: 40.136 — DOC. de IDENT.: 1.672.882 de Mdeo.-

PARA SER PRESENTADO ANTE LAS AUTORIDADES DE: A.F.E.-
OBJETO DE LA TRAMITACION: INGRESAR.-

1 - Consignar con precisión, lugar de trabajo o estudios los 10 últimos años.
2 - Consignar con precisión cada domicilio en los últimos 10 años.
3 - Anotar si ha tenido traslados y números anteriores.

FIRMA DEL SOLICITANTE

COMISARIA SECCIONAL 4ta.-

Se eleva a la Dirección de Investigaciones.

MARIO CARDINAL ACOSTA.-
SUB COMISARIO

LOCALIDAD: Las Piedras.- FECHA: 31 de diciembre de 1979

COMISARIA 4ta. SECCION - LAS PIEDRAS - CANELONES

DIRECCION DE INVESTIGACIONES	CIUDAD	DIA	MES	AÑO
		14	MAR	1980

JEFATURA DE POLICIA - OFICINA DE INFORMACIONES - CANELONES

Se hace constar que el titular de la presente solicitud registra las anotaciones, en el fichero de esta Dirección, que se adjuntan en el Numerado Simple Nº .....

EL DIRECTOR DE INVESTIGACIONES

SIN ANOTACIONES

.....
WILTON M. VITALE ANTONACCI
OFICIAL AYUDANTE

D. N. I. I. . DEPARTAMENTO Nº 3	CIUDAD	DIA	MES	AÑO
		30	ABR	1980

DEPARTAMENTO Nº 3 — Dirección Nacional de Información e Inteligencia

104792 P 2173

Se hace constar que el solicitante registra en el fichero de esta Dirección, las anotaciones que se adjuntan en Numerado Simple Nº .....

POR EL JEFE DEL DEPARTAMENTO Nº 3

SIN ANOTACIONES

EL JEFE DEL DEPARTAMENTO Nº 3 y por su orden

.....

Benito [illegible] BONILLA
SUB-COMISARIO

JUNTA DE COMANDANTES
EN JEFE
SERVICIO DE INFORMACION DE DEFENSA

Año del Sesquicentenario de la Policía.

DEPARTAMENTO	DIA	MES	AÑO
CANELONES	28	12	979

N.o 14929

- SOLICITUD DE CONSTANCIA DE HABILITACION PARA CARGOS PUBLICOS -

TITULAR	APELLIDO PATERNO: ESTEO	APELLIDO MATERNO: POLITO	
	PRIMER NOMBRE: ANA	SEGUNDO NOMBRE: MARIA	
PADRE	PRIMER NOMBRE: HUGO	SEGUNDO NOMBRE: ----------	
MADRE	PRIMER NOMBRE: EVA	SEGUNDO NOMBRE: MARIA	

FECHA Y LUGAR DE NACIMIENTO	DIA	MES	AÑO	PAIS	LOCALIDAD o PROVINCIA	NACIONALIDAD Y ESTADO CIVIL
	17	7	956	R.O. del Uruguay	Montevideo	Oriental/soltera

1 OCUPACION: Estudiante de Facultad de Medicina, desde 3/75 a la fecha.- Art. Preparatorio en Liceo Colón, Mdeo, desde 3/73 a 12/74.- Art. Liceo Alemán, Mdeo. 3/69 a 12/72.-

2 DOMICILIO: Batlle y Ordoñez No. 652 entre Garibaldi y Libertad, desde 1959 a la fecha.-

3 CREDENCIAL CIVICA	SERIE	NUMERO		DOC. de IDENT.
	AFA	3794		1.437.727 de Mdeo.-

PARA SER PRESENTADO ANTE LAS AUTORIDADES DE: MINISTERIO DE SALUD PUBLICA.-
OBJETO DE LA TRAMITACION: INGRESAR.-

1 - Consignar con precisión, lugar de trabajo o estudio los 10 últimos años.
2 - Consignar con precisión cada domicilio en los últimos 10 años.
3 - Consignar si ha tenido traslados y números anteriores.

FIRMA DEL SOLICITANTE

COMISARIA SECCIONAL 4ta.- — Se eleva a la Dirección de Investigaciones.

CARLOS CARABALLO ACHA.-
SUB COMISARIO

LOCALIDAD: Las Piedras.- FECHA: 28 de diciembre de 1979.-

DIRECCION DE INVESTIGACIONES		CIUDAD	DIA	MES	AÑO
			14	MAR.	1980

Se hace constar que el titular de la presente solicitud registra las anotaciones, en el fichero de esta Dirección, que se adjuntan en el Numerado Simple Nº .....

SIN ANOTACIONES

EL DIRECTOR DE INVESTIGACIONES
.....
WISTHON M. VITALE ANTONACCI
OFICIAL AYUDANTE

D.N.I.I. - DEPARTAMENTO Nº 3	CIUDAD	DIA	MES	AÑO
		30	ABR.	1980

104793 2173

Se hace constar que el solicitante registra en el fichero de este Servicio las anotaciones que se adjuntan en Numerado Simple Nº .....

POR EL JEFE DEL DEPARTAMENTO N.o .....
y por su orden

EL JEFE DEL DPTO. Nº 3

SIN ANOTACIONES

Benito [illegible] BONILLA
SUB-COMISARIO

AÑO DEL SESQUICENTENARIO DE LA POLICIA

JUNTA DE COMANDANTES EN JEFE

SERVICIO DE INFORMACION DE DEFENSA

DEPARTAMENTO	DIA	MES	AÑO
Canelones.-	26	12	979.

N.o 14930

- SOLICITUD DE CONSTANCIA DE HABILITACION PARA CARGOS PUBLICOS -

TITULAR	APELLIDO PATERNO: ALBIUSO	APELLIDO MATERNO: BACIGALU
	PRIMER NOMBRE: ALBA	SEGUNDO NOMBRE: MARIA AUXILIADORA
PADRE	PRIMER NOMBRE: FRANCISCO	SEGUNDO NOMBRE: EUSEBIO
MADRE	PRIMER NOMBRE: MARIA	SEGUNDO NOMBRE: DOLORES

FECHA Y LUGAR DE NACIMIENTO	DIA	MES	AÑO	PAIS	LOCALIDAD o PROVINCIA	NACIONALIDAD Y ESTADO CIVIL
	7	6	957	Uruguay	San Ramón	oriental- soltera

1 OCUPACION: Desde 1966 hasta 1971 curso estudios Escuela Privado Sta.Margarita,desde 1972 hasta 1975 curso estudios Liceo San Ramón,desde 1976 hasta 1977 curso estudios bachiller liceo San Ramón y desde 1978 a la fecha labores.-

2 DOMICILIO: Se domicilió desde fecha de su nacimiento hasta 1977 en Ruta 12 Kmt.85 jurisdicción Seccional 10ma.Tala,y desde 1978 a la fecha se domicilia en ésta Ciudad.-

3 CREDENCIAL CIVICA	SERIE	NUMERO		DOC. de IDENT.
	C.I.A	12.803	No tiene traslado	106.577 Canelones

PARA SER PRESENTADO ANTE LAS AUTORIDADES DE Ministerio de Defenza Nacional.-
OBJETO DE LA TRAMITACION ingresar.-

1 - Consignar con precisión, lugar de trabajo o estudio los 10 últimos años.
2 - Consignar con precisión cada domicilio en los últimos 10 años.
3 - Consignar si ha tenido traslados y números anteriores.

Alba Bacigalu
FIRMA DEL SOLICITANTE

COMISARIA SECCIONAL 11a.

Se eleva a la Dirección de Investigaciones.
EL TITULAR DE SECCIONAL 11ra.-

COMISARIO
ALBERTO LOPEZ PEDRAJA.-

LOCALIDAD: San Ramón

FECHA: 26/12/1979.-

DIRECCION DE INVESTIGACIONES

CIUDAD	DIA	MES	AÑO
	14	MAR.	1980

JEFATURA DE POLICIA OFICINA DE INFORMACION CANELONES

Se hace constar que el titular de la presente solicitud registra las anotaciones, en el fichero de esta Dirección, que se adjuntan en el Numerado Simple Nº .....

EL DIRECTOR DE INVESTIGACIONES

.....
WISTHON M. VITALE ANTONACCI
OFICIAL AYUDANTE

SIN ANOTACIONES

D.N.I.I. - DEPARTAMENTO Nº 3

CIUDAD	DIA	MES	AÑO
	30	ABR.	1980

104794

P 2173 1

Se hace constar que el solicitante registra en el fichero de este Servicio las anotaciones que se adjuntan en Numerado Simple Nº .....

Dirección Nacional de Información e Inteligencia - Seg. Cons.-Hab.-C. Público - 3

SIN ANOTACIONES

EL JEFE DEL DPTO. Nº 3

.....

POR EL JEFE DEL DEPARTAMENTO N.o 3
y por su orden

Benito GONZALEZ BONILLA
SUB - COMISARIO

"AÑO DEL SESQUICENTENARIO DE LA POLICIA"

JUNTA DE COMANDANTES EN JEFE
SERVICIO DE INFORMACION DE DEFENSA

DEPARTAMENTO	DIA	MES	AÑO
Canelones	27	12	979

Nº 14918

- SOLICITUD DE CONSTANCIA DE HABILITACION PARA CARGOS PUBLICOS -

TITULAR	APELLIDO PATERNO: GONZALEZ	APELLIDO MATERNO: ZAMAUIEGO	
	PRIMER NOMBRE: CARLOS	SEGUNDO NOMBRE: GERARDO	
PADRE	PRIMER NOMBRE: RAUL	SEGUNDO NOMBRE: - - - - - - - -	
MADRE	PRIMER NOMBRE: MARIA	SEGUNDO NOMBRE: MATILDE	

FECHA Y LUGAR DE NACIMIENTO	DIA	MES	AÑO	PAIS	LOCALIDAD o PROVINCIA	NACIONALIDAD Y ESTADO CIVIL
	5	5	961	Uruguay	Montevideo	oriental,soltero

1	OCUPACION	Desde el año 1968 a 1974-Concurría a Escuela Primaria.-1975 a 1976 Concurría al Liceo de Pando-1977 a 1978-Trabaja en Criadero Filsa desde 1979 trabaja en el Dique Nacional.-
2	DOMICILIO	Desde el año 1968 a 1978-Calle Zorrilla de San Martín No.972-Pando-Desde el año 1979 a la fecha-Ruta 33 Km.21.800 (Barrio del Bono).-

		SERIE	NUMERO		DOC. de IDENT.
3	CREDENCIAL CIVICA	B/H.B	37451		1.752.865 de Mdeo.

PARA SER PRESENTADO ANTE LAS AUTORIDADES DE -U T E.-
OBJETO DE LA TRAMITACION- INGRESAR.-

1 - Consignar con precisión, lugar de trabajo o estudios los 10 últimos años.
2 - Consignar con precisión cada domicilio en los últimos 10 años.
3 - Consignar si ha tenido traslados y números anteriores.

Carlos Gonzalez
FIRMA DEL SOLICITANTE

COMISARIA SECCIONAL 20a.-

Se eleva a la Dirección de Investigaciones.

COMISARIA 20ª SECCION TOLEDO CANELONES

LOCALIDAD: T O L E D O

FECHA: 28 de diciembre de 1979.-

COMISARIO
JUAN FRANCISCO MENDEZ FERREIRA
COMISARIO

DIRECCION DE INVESTIGACIONES

CIUDAD	DIA	MES	AÑO
	14	MAR.	1980

JEFATURA DE POLICIA DE CANELONES

Se hace constar que el titular de la presente solicitud registra las anotaciones, en el fichero de esta Dirección, que se adjuntan en el Numerado Simple Nº .....

EL DIRECTOR DE INVESTIGACIONES

.....
WISTHON M. VITALE ANTONACCI
OFICIAL AYUDANTE

SIN ANOTACIONES

D. N. I. I. - DEPARTAMENTO Nº 3

CIUDAD	DIA	MES	AÑO
	30	ABR.	1980

104795

2173

DEPARTAMENTO Nº 3 Dirección Nacional de Información e Inteligencia

Se hace constar que el solicitante registra en el fichero de esta Dirección, las anotaciones que se adjuntan en Numerado Simple Nº .....

POR EL JEFE DEL DEPARTAMENTO N.o 3
y por su orden

EL JEFE DEL DEPARTAMENTO Nº 3

SIN ANOTACIONES

Benito [illegible] BONILLA
[illegible]

"AÑO DEL SESQUICENTENARIO DE LA POLICIA"

JUNTA DE COMANDANTES EN JEFE
SERVICIO DE INFORMACION DE DEFENSA

DEPARTAMENTO	DIA	MES	AÑO
Canelones	24	12	979

Nº 14919

- SOLICITUD DE CONSTANCIA DE HABILITACION PARA CARGOS PUBLICOS -

		APELLIDO PATERNO	APELLIDO MATERNO
TITULAR		BORGES	RIVERO
	PRIMER NOMBRE	JOSE	SEGUNDO NOMBRE ANTONIO
PADRE	PRIMER NOMBRE	SANTOS	SEGUNDO NOMBRE - - - - - - - - -
MADRE	PRIMER NOMBRE	CAMILA	SEGUNDO NOMBRE - - - - - - - - -

	DIA	MES	AÑO	PAIS	LOCALIDAD o PROVINCIA	NACIONALIDAD Y ESTADO CIVIL
FECHA Y LUGAR DE NACIMIENTO	14	11	961	Uruguay	Montevideo	oriental,soltero

1	OCUPACION	Desde el año 1968 a 1974-Concurría a Escuela Primaria-Vigen de Los Pobres.-1975 a 1979-Concurría a Escuela Industrial.-Montevideo.-
2	DOMICILIO	Desde el año 1968 a 1978-Calle Francisco Plá No.4360 Apto.2-Montevideo.- Desde el año 1979 a la fecha-Barrio Benzo-Toledo.-

		SERIE	NUMERO		DOC. de IDENT.
3	CREDENCIAL CIVICA	E.O.A.	8622		1.695.016 de Mdeo.-

PARA SER PRESENTADO ANTE LAS AUTORIDADES DE -SANIDAD MILITAR.-
OBJETO DE LA TRAMITACION INGRESAR.-

1 - Consignar con precisión, lugar de trabajo o estudios los 10 últimos años.
2 - Consignar con precisión cada domicilio en los últimos 10 años.
3 - Consignar si ha tenido traslados y números anteriores.

FIRMA DEL SOLICITANTE

COMISARIA SECCIONAL 20a.- Se eleva a la Dirección de Investigaciones.

COMISARIA 20ª SECCION CANELONES TOLEDO

LOCALIDAD: T O L E D O FECHA: 24 de diciembre de 1979.-

COMISARIO
JUAN FRANCISCO MENDEZ FERREIRA
COMISARIO

DIRECCION DE INVESTIGACIONES

CIUDAD	DIA	MES	AÑO
	14	MAR.	1980

DIRECCION DE INVESTIGACIONES CANELONES

Se hace constar que el titular de la presente solicitud registra las anotaciones, en el fichero de esta Dirección, que se adjuntan en el Numerado Simple Nº .....

EL DIRECTOR DE INVESTIGACIONES

.....
WISTHON M. VITALE ANTONACCI
OFICIAL AYUDANTE

SIN ANOTACIONES

D. N. I. I. - DEPARTAMENTO Nº 3

CIUDAD	DIA	MES	AÑO
	30	ABR.	1980

Dirección Nacional de Inteligencia DEPARTAMENTO Nº 3

104796 2173

Se hace constar que el solicitante registra en el fichero de esta Dirección, las anotaciones que se adjuntan en Numerado Simple Nº .....

EL JEFE DEL DEPARTAMENTO Nº 3

SIN ANOTACIONES

POR EL JEFE DEL DEPARTAMENTO No 3
y por su orden

Benito GONZALEZ BONILLA
SUB - COMISARIO

JUNTA DE COMANDANTES
EN JEFE
SERVICIO DE INFORMACION DE DEFENSA

DEPARTAMENTO	DIA	MES	AÑO	N.o
CANELONES	31	12	1979	14920

- SOLICITUD DE CONSTANCIA DE HABILITACION PARA CARGOS PUBLICOS -

TITULAR	APELLIDO PATERNO: PEREZ		APELLIDO MATERNO: ALVAREZ	
	PRIMER NOMBRE: ELBIA		SEGUNDO NOMBRE: ISABEL	
PADRE	PRIMER NOMBRE: NICOLAS		SEGUNDO NOMBRE: BARTOLOMEO	
MADRE	PRIMER NOMBRE: AMELIA		SEGUNDO NOMBRE: MARCOLINA	

FECHA Y LUGAR DE NACIMIENTO	DIA	MES	AÑO	PAIS	LOCALIDAD o PROVINCIA	NACIONALIDAD Y ESTADO CIVIL
	18	9	1954	URUGUAY	Canelones 1ra Secc	Oriental soltera

1 OCUPACION: Desde 1968 a la fecha Empleada Domestica con la familia PEREZ en Rambla República del Peru 1477 apto 501 5to.Piso Montevideo.-

2 DOMICILIO: Desde 1968 a la fecha en Vasquez Ledesma Nº38 y Krause.- Canelones.-

3 CREDENCIAL CIVICA: SERIE C A A — NUMERO 23201 — DOC. de IDENT. 132129 Canelones

PARA SER PRESENTADO ANTE LAS AUTORIDADES DE U T U Montevideo
OBJETO DE LA TRAMITACION Ingresar.-

1 - Consignar con precisión, lugar de trabajo o estudio los 10 últimos años.
2 - Consignar con precisión cada domicilio en los últimos 10 años.
3 - Consignar si ha tenido traslados y números anteriores.

Mabel Esther Melendez
FIRMA DEL SOLICITANTE

COMISARIA SECCIONAL — Se eleva a la Dirección de Investigaciones.

ORLANDO [illegible] MELENDEZ
COMISARIO

LOCALIDAD: Canelones, FECHA: 31 de Dic[illegible]bre de 1979.-

COMISARIA 1ra. SECCION CIUDAD CANELONES

DIRECCION DE INVESTIGACIONES — CIUDAD — DIA 14 MES MAR AÑO 1980

Se hace constar que el titular de la presente solicitud registra las anotaciones, en el fichero de esta Dirección, que se adjuntan en el Numerado Simple Nº .....

SIN ANOTACIONES

EL DIRECTOR DE INVESTIGACIONES

WISTHON M. VITALE ANTONACCI
OFICIAL AYUDANTE

CANELONES

D.N.I.I. - DEPARTAMENTO Nº 3 — CIUDAD — DIA 30 MES ABR. AÑO 1980

104797 2173

Se hace constar que el solicitante registra en el fichero de este Servicio las anotaciones que se adjuntan en Numerado Simple Nº .....

POR EL JEFE DEL DEPARTAMENTO N.o 3
y por su orden

Benito GONZALEZ BONILLA
SUB - COMISARIO

Dirección Nacional de Información e Inteligencia — Sec. Cons. Hab. — DEPARTAMENTO Nº 3

EL JEFE DEL DPTO. Nº 3

AÑO DEL SESQUICENTENARIO DE LA POLICIA

JUNTA DE COMANDANTES
EN JEFE
SERVICIO DE INFORMACION DE DEFENSA

DEPARTAMENTO	DIA	MES	AÑO
Canelones	28	XII	979

Nº 14921

- SOLICITUD DE CONSTANCIA DE HABILITACION PARA CARGOS PUBLICOS -

TITULAR	APELLIDO PATERNO: BARCELO		APELLIDO MATERNO: SUAREZ	
	PRIMER NOMBRE: Robert		SEGUNDO NOMBRE: Joaquin	
PADRE	PRIMER NOMBRE: Pedro		SEGUNDO NOMBRE: Joaquin	
MADRE	PRIMER NOMBRE: Elejen		SEGUNDO NOMBRE: -	

FECHA Y LUGAR DE NACIMIENTO	DIA	MES	AÑO	PAIS	LOCALIDAD o PROVINCIA	NACIONALIDAD Y ESTADO CIVIL
	7	XII	960	Uruguay	2a. Santa Lucia	oriental, soltero

1	**OCUPACION**	Año 1969/1972-curso Enseñanza Primaria(Escuela No 140)Año 1973/1976 curso Enseñanza Secundaria(Santa Lucía)y del año 1977 hasta la fecha empleado de la Fabrica de Bolaguero (Santa Lucia)
2	**DOMICILIO**	Francia No 33(Santa Lucia), desde hace mas de 10 años.-

3	**CREDENCIAL CIVICA**	SERIE: CBA	NUMERO: 23.325		**DOC. de IDENT.**	115.988 (Canelones

PARA SER PRESENTADO ANTE LAS AUTORIDADES DE A.F.E.
OBJETO DE LA TRAMITACION Ingreso

1 - Consignar con precisión, lugar de trabajo o estudios los 10 últimos años.
2 - Consignar con precisión cada domicilio en los últimos 10 años.
3 - Consignar si ha tenido traslados y números anteriores.

Robert C. Barcelo
FIRMA DEL SOLICITANTE

COMISARIA SECCIONAL

Se eleva a la Dirección de Investigaciones. EL ENCARGADO DE LA SECCIONAL

COMISARIA 2.º CANELONES SANTA LUCIA

COMISARIO
JUAN ISIDRO BERRIEL
Of. Sub-Ayte. Encargado

LOCALIDAD: SANTA LUCIA FECHA: 28 de diciembre de 1979.-

DIRECCION DE INVESTIGACIONES

CIUDAD | DIA | MES | AÑO: 14 MAR. 1980

JEFATURA DE POLICIA DE CANELONES DIRECCION DE INFORMACIONES

Se hace constar que el titular de la presente solicitud registra las anotaciones, en el fichero de esta Dirección, que se adjuntan en el Numerado Simple Nº .....

EL DIRECTOR DE INVESTIGACIONES

SIN ANOTACIONES

WISTHON M. VITALE ANTONACCI
OFICIAL AYUDANTE

D. N. I. I. . DEPARTAMENTO Nº 3

CIUDAD | DIA | MES | AÑO: 10 ABR. 1980

104798 2173

Dirección Nacional de Información Sección Nac. C. Político

Se hace constar que el solicitante registra en el fichero de esta Dirección, las anotaciones que se adjuntan en Numerado Simple Nº .....

POR EL JEFE DEL DEPARTAMENTO N.º 3
y por su orden

EL JEFE DEL DEPARTAMENTO Nº 3

SIN ANOTACIONES

Benito [illegible] BONILLA
COMISARIO

JUNTA DE COMANDANTES EN JEFE
SERVICIO DE INFORMACION DE DEFENSA

DEPARTAMENTO	DIA	MES	AÑO
Canelones	31	12	979.

Nº 14922

- SOLICITUD DE CONSTANCIA DE HABILITACION PARA CARGOS PUBLICOS -

TITULAR	APELLIDO PATERNO: AROCENA	APELLIDO MATERNO: GOMEZ
	PRIMER NOMBRE: Soledad	SEGUNDO NOMBRE: Raquel
PADRE	PRIMER NOMBRE: Carlos	SEGUNDO NOMBRE: Alberto
MADRE	PRIMER NOMBRE: Feliciana	SEGUNDO NOMBRE: Benigna

FECHA Y LUGAR DE NACIMIENTO	DIA	MES	AÑO	PAIS	LOCALIDAD o PROVINCIA	NACIONALIDAD Y ESTADO CIVIL
	24	3	960	U ruguay	Canelones. 5a. Sec.ª ud.	oriental, soltera.

1	**OCUPACION**	Desde el año 1968 al 73 estudios primarios en la Escuela No. 107 del 74 al 77 Liceo y Bachillerato en el Liceo de La Paz.-78 a la fecha en labores.-
2	**DOMICILIO**	Luis Alberto de Herrera No. 566 desde el año 1968 a la fecha.-

		SERIE	NUMERO		DOC. de IDENT.
3	CREDENCIAL CIVICA	C.E.A	18.255		1.725.095 de Mdeo.-

PARA SER PRESENTADO ANTE LAS AUTORIDADES DE "ESCUELA NACIONAL DE POLICIA".-
OBJETO DE LA TRAMITACION Ingresar.-

1 - Consignar con precisión, lugar de trabajo o estudios los 10 últimos años.
2 - Consignar con precisión cada domicilio en los últimos 10 años.
3 - Consignar si ha tenido traslados y números anteriores.

FIRMA DEL SOLICITANTE

COMISARIA SECCIONAL

Se eleva a la Dirección de Investigaciones.

El Encargado de la Seccional
Ofl. Sub. Ayte.
COMISARIO
Tabare Echeverría.-

LOCALIDAD: La Paz FECHA: 31/12/79.-

DIRECCION DE INVESTIGACIONES

CIUDAD	DIA	MES	AÑO
	14	MAR	1980

Se hace constar que el titular de la presente solicitud registra las anotaciones, en el fichero de esta Dirección, que se adjuntan en el Numerado Simple Nº .....

EL DIRECTOR DE INVESTIGACIONES

WISTHON M. VITALE ANTONACCI
OFICIAL AYUDANTE

SIN ANOTACIONES

D. N. I. I. . DEPARTAMENTO Nº 3

CIUDAD	DIA	MES	AÑO
	30	ABR	1980

104799 2173

Se hace constar que el solicitante registra en el fichero de esta Dirección, las anotaciones que se adjuntan en Numerado Simple DEPARTAMENTO N.o 3 .....

POR EL JEFE DEL DEPARTAMENTO
y por su orden

Benito GONZALEZ BONILLA
S/d

EL JEFE DEL DEPARTAMENTO Nº 3

SIN ANOTACIONES

JUNTA DE COMANDANTES
EN JEFE
SERVICIO DE INFORMACION DE DEFENSA

DEPARTAMENTO	DIA	MES	AÑO
CANELONES	27	12	1979

Nº 14904

SOLICITUD DE CONSTANCIA DE HABILITACION PARA CARGOS PUBLICOS -

TITULAR	APELLIDO PATERNO: GONZALEZ	APELLIDO MATERNO: SOCA
	PRIMER NOMBRE: JULIO	SEGUNDO NOMBRE: SERGIO
PADRE	PRIMER NOMBRE: JULIO	SEGUNDO NOMBRE: ·····
MADRE	PRIMER NOMBRE: ESMERALDA	SEGUNDO NOMBRE: ·····

FECHA Y LUGAR DE NACIMIENTO	DIA	MES	AÑO	PAIS	LOCALIDAD o PROVINCIA	NACIONALIDAD Y ESTADO CIVIL
	3	7	1956	URUGUAY	PANDO	oriental,soltero

1	OCUPACION	Desde el año 1969 al año 1975 curso estudios en el Liceo Dr.Luis A, Brausen,del año 1976 al año en curso estudia en la Facultad de Ciencias Economicas .-
2	DOMICILIO	Desde el año 1956 se domicilia en Ruta 11 Km.148.500 ,Estación Pedrera

3	CREDENCIAL CIVICA	SERIE: C.H.A	NUMERO: 10920		DOC. de IDENT. 76.527 Canelones

PARA SER PRESENTADO ANTE LAS AUTORIDADES DE U.T.U.-
OBJETO DE LA TRAMITACION Ingreso

1 - Consignar con precisión, lugar de trabajo o estudios los 10 últimos años.
2 - Consignar con precisión cada domicilio en los últimos 10 años.
3 - Consignar si ha tenido traslados y números anteriores.

Julio S González
FIRMA DEL SOLICITANTE

COMISARIA SECCIONAL

Se eleva a la Dirección de Investigaciones.

COMISARIO

LOCALIDAD: Pando FECHA: 27 de diciembre de 1979.- OSCAR RAUL GUILLEN MACHIN

DIRECCION DE INVESTIGACIONES

CIUDAD	DIA	MES	AÑO
	14	MAR.	1980

JEFATURA DE POLICIA CANELONES - OFICINA DE INFORMACIONES

Se hace constar que el titular de la presente solicitud registra las anotaciones, en el fichero de esta Dirección, que se adjuntan en el Numerado Simple Nº .....

EL DIRECTOR DE INVESTIGACIONES

WISTHON M. VITALE ANTONACCI
OFICIAL AYUDANTE

SIN ANOTACIONES

D. N. I. I. - DEPARTAMENTO Nº 3

CIUDAD	DIA	MES	AÑO
	30	APR.	1980

104806 2173

Dirección Nacional de Información e Inteligencia - DEPARTAMENTO Nº 3 - Min. de Defensa Público

Se hace constar que el solicitante registra en el fichero de esta Dirección, las anotaciones que se adjuntan en Numerado Simple Nº .....

EL JEFE DEL DEPARTAMENTO Nº 3

POR EL JEFE DEL DEPARTAMENTO Nº 3
y por su orden

Benito [illegible]
SUB - COMISARIO

JUNTA DE COMANDANTES
EN JEFE
SERVICIO DE INFORMACION DE DEFENSA

DEPARTAMENTO	DIA	MES	AÑO
CANELONES	27	12	1979

Nº 14905

"AÑO DEL SESQUICENTENARIO DE LA POLICIA"

SOLICITUD DE CONSTANCIA DE HABILITACION PARA CARGOS PUBLICOS -

TITULAR	APELLIDO PATERNO: ROSA	APELLIDO MATERNO: PEREZ	
	PRIMER NOMBRE: RAMON	SEGUNDO NOMBRE: DANIEL	
PADRE	PRIMER NOMBRE: DANIEL	SEGUNDO NOMBRE: [illegible]	
MADRE	PRIMER NOMBRE: RAMONA	SEGUNDO NOMBRE: NELIA	

FECHA Y LUGAR DE NACIMIENTO	DIA	MES	AÑO	PAIS	LOCALIDAD o PROVINCIA	NACIONALIDAD Y ESTADO CIVIL
	19	11	1956	URUGUAY	MIGUEZ	oriental,soltero

1	OCUPACION	Desde el año 1969 al mes de Agosto de presente,se decempeño como empleado de Carniceria,ubicada en Andrioni,Dpto. de Lavalleja,y del mes de Agosto a la fecha trabaja en Fabrica de Azulejos Messen Y Senna.-
2	DOMICILIO	Del año 1956 al mes de Agosto del presente se domicilio en Andrioni Departamento de Lavalleja,del mes de Agosto al presente se domicilia en Empalme Olmos.-

3	CREDENCIAL CIVICA	SERIE: C.M.B	NUMERO: 5219		DOC. de IDENT.	74.746 Lavalleja

PARA SER PRESENTADO ANTE LAS AUTORIDADES DE A.F.E
OBJETO DE LA TRAMITACION Ingreso

1 - Consignar con precisión, lugar de trabajo o estudios los 10 últimos años.
2 - Consignar con precisión cada domicilio en los últimos 10 años.
3 - Consignar si ha tenido traslados y números anteriores.

Ramón D Rosa
FIRMA DEL SOLICITANTE

COMISARIA SECCIONAL

Se eleva a la Dirección de Investigaciones.

COMISARIO
OSCAR RAUL GUILLEN MCHIN

COMISARIA 7.ª SECCION PANDO CANELONES

LOCALIDAD: Pando

FECHA: 27 de diciembre de 1979.

DIRECCION DE INVESTIGACIONES

CIUDAD: 14 DIA MAR. MES 1980 AÑO

JEFATURA DE POLICIA OFICINA DE INFORMACION CANELONES

Se hace constar que el titular de la presente solicitud registra las anotaciones, en el fichero de esta Dirección, que se adjuntan en el Numerado Simple Nº .....

EL DIRECTOR DE INVESTIGACIONES

WISTHON M. VITALE ANTONACCI
OFICIAL AYUDANTE

SIN ANOTACIONES

D. N. I. I. . DEPARTAMENTO Nº 3

CIUDAD: 30 DIA ABR. MES AÑO

Dirección Nacional de Información e Inteligencia - Seg. Ver. Rama Pública - DEPARTAMENTO Nº 3

10480 2173

Se hace constar que el solicitante registra en el fichero de esta Dirección, las anotaciones que se adjuntan en Numerado Simple Nº .....

EL JEFE DEL DEPARTAMENTO Nº 3

POR EL JEFE DEL DEPARTAMENTO N.º 3
y por su orden

Benito GONZALEZ GONNET
SUB COMISARIO

JUNTA DE COMANDANTES
EN JEFE
SERVICIO DE INFORMACION DE DEFENSA

DEPARTAMENTO	DIA	MES	AÑO
Canelones	27	12	79

Nº 14906

- SOLICITUD DE CONSTANCIA DE HABILITACION PARA CARGOS PUBLICOS -

TITULAR	APELLIDO PATERNO: TELECHEA		APELLIDO MATERNO: - - --	
	PRIMER NOMBRE: OSCAR		SEGUNDO NOMBRE: DANIEL	
PADRE	PRIMER NOMBRE:		SEGUNDO NOMBRE:	
MADRE	PRIMER NOMBRE: ANA		SEGUNDO NOMBRE: BENITA	

FECHA Y LUGAR DE NACIMIENTO	DIA	MES	AÑO	PAIS	LOCALIDAD o PROVINCIA	NACIONALIDAD Y ESTADO CIVIL
	18	10	957	Uruguay	Montevideo	oriental soltero

1	OCUPACION	Desde 1968 unos meses en Empresa Lechera sita en Pando, changas en diversos lugares hasta 1978 y de esa año a 1979 en Criadero de aves en Empalmes Olmos al mes de Febrero y en Mayo del año en curso a la fecha en el Deposito de Norte en Pando.-
2	DOMICILIO	Desde 1968 a la fecha en calle Santiago Laornaga esquina meneses S/n. Ciudad de Pando.-

		SERIE	NUMERO			
3	CREDENCIAL CIVICA	C.M.A.	30148		DOC. de IDENT.	4786 de Canelones

PARA SER PRESENTADO ANTE LAS AUTORIDADES DE A.F.E.-
OBJETO DE LA TRAMITACION Ingresar.-

1 - Consignar con precisión, lugar de trabajo o estudios los 10 últimos años.
2 - Consignar con precisión cada domicilio en los últimos 10 años.
3 - Consignar si ha tenido traslados y números anteriores.

Daniel Telechea
FIRMA DEL SOLICITANTE

COMISARIA SECCIONAL

Se eleva a la Dirección de Investigaciones.-

COMISARIA SECCIONAL 7ª PANDO CANELONES

Oscar Raúl Guillén Machín.-
COMISARIO

LOCALIDAD: Pando FECHA: 27 de Diciembre 1979.-

DIRECCION DE INVESTIGACIONES

CIUDAD	DIA	MES	AÑO
	14	MAR.	1980

JEFATURA DE POLICIA OFICINA DE INFORMACION CANELONES

Se hace constar que el titular de la presente solicitud registra las anotaciones, en el fichero de esta Dirección, que se adjuntan en el Numerado Simple Nº .....

EL DIRECTOR DE INVESTIGACIONES

SIN ANOTACIONES

.....
WISTHON M. VITALE ANTONACCI
OFICIAL AYUDANTE

D. N. I. I. . DEPARTAMENTO Nº 3

CIUDAD	DIA	MES	AÑO
	30	ABR.	1980

104802 2173

Se hace constar que el solicitante registra en el fichero de esta Dirección, las anotaciones que se adjuntan en Numerado Simple Nº .....

Dirección Nacional de Información e Inteligencia Sección Datos Personales Montevideo

EL JEFE DEL DEPARTAMENTO Nº 3

SIN ANOTACIONES

POR EL JEFE DEL DEPARTAMENTO N.o 3
y por su orden

Benito GONZALEZ BONILLA
SUB - COMISARIO

JUNTA DE COMANDANTES
EN JEFE
SERVICIO DE INFORMACION DE DEFENSA

DEPARTAMENTO	DIA	MES	AÑO
CANELONES	26	12	1979

Nº 14997

"AÑO DEL SESQUICENTENARIO DE LA POLICIA"

- SOLICITUD DE CONSTANCIA DE HABILITACION PARA CARGOS PUBLICOS -

TITULAR	APELLIDO PATERNO: MATO	APELLIDO MATERNO: CANO	
	PRIMER NOMBRE: ANA	SEGUNDO NOMBRE: MARIA	
PADRE	PRIMER NOMBRE: JOSE	SEGUNDO NOMBRE: ••••	
MADRE	PRIMER NOMBRE: MARIA	SEGUNDO NOMBRE: ELVIRA	

FECHA Y LUGAR DE NACIMIENTO	DIA	MES	AÑO	PAIS	LOCALIDAD o PROVINCIA	NACIONALIDAD Y ESTADO CIVIL
	6	1	1957	URUGUAY	MONTEVIDEO	oriental, casada

1	OCUPACION	Desde el año 1969 Cursa estudios en el Liceo Dr. Luis A. Brausen, desde el año 1975, de esa fecha cursa estudia en la Facultad de Medicina
2	DOMICILIO	Desde el año 1967 hasta el año 1978 se domicilio en Ruta 8 Km. 29.700, desde el año 1979 se domicilia en Avenida General Artigas No. 872.-

3	CREDENCIAL CIVICA	SERIE: C.M.A	NUMERO: 28752		DOC. de IDENT.	1.435.343.Mdeo.

PARA SER PRESENTADO ANTE LAS AUTORIDADES DE Ministerio de Salud Pública
OBJETO DE LA TRAMITACION Ingreso

1 - Consignar con precisión, lugar de trabajo o estudios los 10 últimos años.
2 - Consignar con precisión cada domicilio en los últimos 10 años.
3 - Consignar si ha tenido traslados y números anteriores.

FIRMA DEL SOLICITANTE

COMISARIA SECCIONAL

Se eleva a la Dirección de Investigaciones.

COMISARIA 1.a SECCION PANDO CANELONES

COMISARIO OSCAR RAUL GUILLEN MCHIN

LOCALIDAD: Pando

FECHA: 2 de diciembre de 1979.-

DIRECCION DE INVESTIGACIONES

CIUDAD | DIA 14 | MES MAR. | AÑO 1980

JEFATURA DE POLICIA CANELONES OFICINA DE INFORMACION

Se hace constar que el titular de la presente solicitud registra las anotaciones, en el fichero de esta Dirección, que se adjuntan en el Numerado Simple Nº .....

EL DIRECTOR DE INVESTIGACIONES

.....
WISTHON M. VITALE ANTONACCI
OFICIAL AYUDANTE

SIN ANOTACIONES

D. N. I. I. - DEPARTAMENTO Nº 3

104803

CIUDAD | DIA 30 | MES ABR. | AÑO 1980

2173

Dirección Nacional de Policía Técnica Cons.-Hab.-C. Publica

Se hace constar que el solicitante registra en el fichero de esta Dirección, las anotaciones que se adjuntan en Numerado Simple Nº .....

EL JEFE DEL DEPARTAMENTO Nº 3

.....

POR EL JEFE DEL DEPARTAMENTO N.o 3
Y por su orden

Benito GONZALEZ BONILLA
SUB - COMISARIO

JUNTA DE COMANDANTES
EN JEFE
SERVICIO DE INFORMACION DE DEFENSA

DEPARTAMENTO	DIA	MES	AÑO
CANELONES	21	12	79

Nº 14886

SOLICITUD DE CONSTANCIA DE HABILITACION PARA CARGOS PUBLICOS -

TITULAR	APELLIDO PATERNO: GONZALEZ	APELLIDO MATERNO: TORENO
	PRIMER NOMBRE: MARIA	SEGUNDO NOMBRE: RUTH
PADRE	PRIMER NOMBRE: PEDRO	SEGUNDO NOMBRE: ------
MADRE	PRIMER NOMBRE: JUANA	SEGUNDO NOMBRE: ------

FECHA Y LUGAR DE NACIMIENTO	DIA	MES	AÑO	PAIS	LOCALIDAD o PROVINCIA	NACIONALIDAD Y ESTADO CIVIL
	10	6	956	R.O.U.	Mdeo	oriental, casada

1	**OCUPACION**	1962 a 1979 Escuela Nº 149. Liceo Local, casa de la Juventud
2	**DOMICILIO**	1956 a 1979 Sauce Nº 327 entre Blandengues y San Ramón

		SERIE	NUMERO			
3	**CREDENCIAL CIVICA**	C.D.A.	45038		**DOC. de IDENT.**	1.441.625 Mdeo

PARA SER PRESENTADO ANTE LAS AUTORIDADES DE FACULTAD DE MEDICINA
OBJETO DE LA TRAMITACION INGRESO

1 - Consignar con precisión, lugar de trabajo o estudios los 10 últimos años.
2 - Consignar con precisión cada domicilio en los últimos 10 años.
3 - Consignar si ha tenido traslados y números anteriores.

Mª Ruth González de Sánchez
FIRMA DEL SOLICITANTE

COMISARIA SECCIONAL 21 se eleva a la Dirección de Investigaciones.

COMISARIA 21ª SECCIONAL - LAS PIEDRAS - CANELONES

LOCALIDAD: Las Piedras **FECHA:** 21/12/79

COMISARIO
Miguel Angel Pérez Cabrera
Of. Principal

DIRECCION DE INVESTIGACIONES	CIUDAD	DIA	MES	AÑO
		14	MAR.	1980

JEFATURA DE POLICIA DE CANELONES - OFICINA DE INFORMACION

Se hace constar que el titular de la presente solicitud registra las anotaciones, en el fichero de esta Dirección, que se adjuntan en el Numerado Simple Nº .....

EL DIRECTOR DE INVESTIGACIONES

WISTHON M. VITALE ANTONACCI
OFICIAL AYUDANTE

SIN ANOTACIONES

D. N. I. I. - DEPARTAMENTO Nº 3	104804	CIUDAD	DIA	MES	AÑO
			30	ABR.	980

2173

Dirección Nacional de Información e Inteligencia - DEPARTAMENTO Nº 3 - Sec. Cons. Hab. C. Público

Se hace constar que el solicitante registra en el fichero de esta Dirección, las anotaciones que se adjuntan en Numerado Simple Nº ..... Nro. 3 .....

EL JEFE DEL DEPARTAMENTO Nº 3

POR EL JEFE
y por su orden
Benito [illegible]
SUB [illegible]

"AÑO -EL S-SQUI-NTE-NARIO -- LA IGLESIA"

DE COMANDANTES
EN JEFE
SERVICIO DE INFORMACION DE DEFENSA

DEPARTAMENTO	DIA	MES	AÑO
Montevideo	28	8	1979

N.o 284.- doscientos ochenta y cuatro.-mag.

- SOLICITUD DE CONSTANCIA DE HABILITACION PARA CARGOS PUBLICOS -

TITULAR	APELLIDO PATERNO: GOM-Z	APELLIDO MATERNO: SABANI
	PRIMER NOMBRE: José	SEGUNDO NOMBRE: Luis.
PADRE	PRIMER NOMBRE: Luis.	SEGUNDO NOMBRE: --------
MADRE	PRIMER NOMBRE: Sixta.	SEGUNDO NOMBRE: Hermínia.

FECHA Y LUGAR DE NACIMIENTO	DIA	MES	AÑO	PAIS	LOCALIDAD o PROVINCIA	NACIONALIDAD
	29	12	1958	URUGUAY	Montevideo.	oriental, soltero. 20 años.

1	**OCUPACION**	Desde el año 1969 a 1972 Escolar. Colegio Pio. Av. Lezica y Guanahani desde 1973 a 1975. Estudiante Liceo Cuarro Acevedo. Nro.9. Av. Lezica y Calderón de la Barca. Desde el año 1975 hasta la fecha. Empleado de el Yunke Laa. ~~Chimborazo casi Juan A. Costa.~~
2	**DOMICILIO**	Desde el año 1969 hasta la fecha en la calle Domingo Basso 6023.-

3	**CREDENCIAL CIVICA**	SERIE: B.R.A	NUMERO: 27.581	SIN TRASLADO.	**DOC. de IDENT.**	1.505.334

PARA SER PRESENTADO ANTE LAS AUTORIDADES DE: U.T.E.
OBJETO DE LA TRAMITACION para Ingreso.-

1 - Consignar con precisión lugar de trabajo o estudio los 10 últimos años.
2 - Consignar con precisión cada domicilio en los últimos 10 años.
3 - Consignar si ha tenido traslados y números anteriores.

José Luis Gómez
FIRMA DEL SOLICITANTE

COMISARIA SECCIONAL 22a.

Pase a sus efectos al Departamento 3 de la D. N. I. I.

CARLOS M. GONZALEZ.
COMISARIO

D. N. I. I.-.DEPARTAMENTO Nº 3

DIA 31 | MES 8 | AÑO 79

Se hace constar que el titular de la presente solicitud registra las siguientes anotaciones en el fichero de esta Dirección

DEPARTAMENTO Nº 3

SIN ANOTACIONES

POR EL JEFE DEL DEPARTAMENTO Nº 3
104803 y por su orden

2173

J.P.M. O y M Fórm. 05.342

Fórm.. 670

"AÑO DEL SESQUICENTENARIO DE LA POLICIA"

TA DE COMANDANTES
EN JEFE
DE INFORMACION DE DEFENSA

R16
3488

DEPARTAMENTO	DIA	MES	AÑO
Montevideo	6	7	1979

No 238 (doscientos treinta y ocho) NPP

5/12

- SOLICITUD DE CONSTANCIA DE HABILITACION PARA CARGOS PUBLICOS -

TITULAR	APELLIDO PATERNO: - - - - - - - -	APELLIDO MATERNO: VIANA
	PRIMER NOMBRE: Alcides	SEGUNDO NOMBRE: - - - - - -
PADRE	PRIMER NOMBRE: - - - - - - - -	SEGUNDO NOMBRE: - - - - - -
MADRE	PRIMER NOMBRE: Clara	SEGUNDO NOMBRE: Aniceta

FECHA Y LUGAR DE NACIMIENTO	DIA	MES	AÑO	PAIS	LOCALIDAD o PROVINCIA	NACIONALIDAD
	27	11	1947	URUGUAY	Tacuarembó	oriental-casado 30 años.-

1	**OCUPACION**	ACTUAL: desde 1972 a la fecha en Banco de la República Oriental del Uruguay Sucursal 19 de Abril. ANTERIOR: de 1969 a 1972 como peón en la Estancia "Ramiro Arbiza" Localidad de Laureles Depto. de Tacuarembó.
2	**DOMICILIO**	ACTUAL: Veragua No. 1869, desde 1976 a la fecha. ANTERIOR: Gutemberg No. 6466 bis desde 1972 a 1976. ANTERIOR: en la Estancia "Ramiro Arbiza" sita en Laureles Departamento de Tacuarembó.-

		SERIE	NUMERO		DOC. de IDENT.
3	**CREDENCIAL CIVICA**	T.E.C.	784	NO	1.701.164

PARA SER PRESENTADO ANTE LAS AUTORIDADES DE Banco de la República Oriental del Uruguay
OBJETO DE LA TRAMITACION permanencia en el cargo.-

1 - Consignar con precisión lugar de trabajo o estudio los 10 últimos años.
2 - Consignar con precisión cada domicilio en los últimos 10 años.
3 - Consignar si ha tenido traslados y números anteriores.

Alcides VIANA.-
FIRMA DEL SOLICITANTE

COMISARIA SECCIONAL 22a.

Pase a sus efectos al Departamento 3 de la D. N. I. I.

Carlos A. Gatti
CARLOS A. GATTI LICIARDI.-
COMISARIO

MONTEVIDEO SECCIONAL 22a.

D. N. I. I.-. DEPARTAMENTO Nº 3

DIA	MES	AÑO
10	7	79

Se hace constar que el titular de la presente solicitud registra las siguientes anotaciones en el fichero de esta Dirección

JEF ANTECEDENTES CARLOS,

Dirección Nacional de Información e Inteligencia · DEPARTAMENTO Nº 3 · Sec. Cons.-Hab.-C. Público

SIN ANCTACIONES

POR EL JEFE DEL DEPARTAMENTO Nº 3
Y POR SU ORDEN

SILCAR LARA BORGES 2173
SUB-COMISARIO

104806

J.P.M. O y M Fórm. 05.342

Fórm. . 670

JUNTA DE COMANDANTES
EN JEFE
SERVICIO DE INFORMACION DE DEFENSA

R 2
9308

DEPARTAMENTO	DIA	MES	AÑO
Montevideo	6	7	1979

N.O 237 doscientos treinta y siete.e.r.

5/10

- SOLICITUD DE CONSTANCIA DE HABILITACION PARA CARGOS PUBLICOS -

TITULAR	APELLIDO PATERNO: DELL ACQUA	APELLIDO MATERNO: MICHELENA
	PRIMER NOMBRE: Luis	SEGUNDO NOMBRE: Alfredo.-
PADRE	PRIMER NOMBRE: Gebastián	SEGUNDO NOMBRE: Luis
MADRE	PRIMER NOMBRE: María	SEGUNDO NOMBRE: Elena

FECHA Y LUGAR DE NACIMIENTO	DIA	MES	AÑO	PAIS	LOCALIDAD o PROVINCIA	NACIONALIDAD
	28	3	938	Uruguay	Canelones	oriental,casado de 41 años .-

1	**OCUPACION**	1962 hasta 1970-Intendencia Municipal de Canelones-como auxiliar - 1970 hasta la fecha-Dirección Nacional de Catastro- Dpto. Canelones como auxiliar .-
2	**DOMICILIO**	desde 1969 hasta 1970- Herrera Nº.472. Departamento de canelones - Ciudad.- desde 1971 a la fecha - Calle Pinta Nº.1834. Montevideo .-

		SERIE	NUMERO		DOC. de IDENT.
3	**CREDENCIAL CIVICA**	CAA	15.577	sin traslado	25.351-Canelones.-

PARA SER PRESENTADO ANTE LAS AUTORIDADES DE CATASTRO.- Canelones.-
OBJETO DE LA TRAMITACION para permanencia en el cargo.-

1 - Consignar con precisión, lugar de trabajo o estudio los 10 últimos años.
2 - Consignar con precisión cada domicilio en los últimos 10 años.
3 - Consignar si ha tenido traslados y números anteriores.

Luis Dell'Acqua
FIRMA DEL SOLICITANTE

COMISARIA SECCIONAL 22a.

Pase a sus efectos al Departamento 3 de la D. N. I. I.

Carlos Gatti
CARLOS GATTI LICIARDI
COMISARIO.-

D. N. I. I. - DEPARTAMENTO Nº 3

DIA	MES	AÑO
10	7	79

Se hace constar que el titular de la presente solicitud registra las siguientes anotaciones en el fichero de esta Dirección

JEF CANTIDAD CARGOS.

Dirección Nacional de Información e Identificación · DEPARTAMENTO Nº 3 · Sec. Cons.-Hab.-C. Público

SIN ANOTACIONES

POR EL JEFE DEL DEPARTAMENTO N.º 3
Y POR SU ORDEN

2173

SILCAR LARA BORGES
SUB-COMISARIO

104807

J.P.M. O y M Fórm. 05.342

Fórm.. 670

"AÑO DEL SESQUICENTENARIO DE LA POLICIA"

NTA DE COMANDANTES
EN JEFE
SERVICIO DE INFORMACION DE DEFENSA

DEPARTAMENTO	DIA	MES	AÑO
Montevideo	17	9	1979

N.o 291.-jchf.-
(Doscientos noventa y uno.-)

- SOLICITUD DE CONSTANCIA DE HABILITACION PARA CARGOS PUBLICOS -

	APELLIDO PATERNO	APELLIDO MATERNO
TITULAR	MOCCHI	ORTIZ
	PRIMER NOMBRE	SEGUNDO NOMBRE
	Heriberto	-.-.-.-.-.-.-.-.-.-.-.
PADRE	PRIMER NOMBRE	SEGUNDO NOMBRE
	Constancio	-.-.-.-.-.-.-.-.-.-.-.
MADRE	PRIMER NOMBRE	SEGUNDO NOMBRE
	Adela	-.-.-.-.-.-.-.-.-.-.-.

FECHA Y LUGAR DE NACIMIENTO	DIA	MES	AÑO	PAIS	LOCALIDAD o PROVINCIA	NACIONALIDAD
	10	1	1924	URUGUAY	Colonia 6a.Secc.	Oriental,casado de 55 años.-

1	OCUPACION	Del año 1968 al 72 en Administración Nacional de Puertos como jornalero, y del año 1973 a la fecha en la Dirección General Impositiva como Sereno.-desempeñando sus funciones en Zabala y 25 de Mayo.-
2	DOMICILIO	Del año 1969 a la fecha en la calle Domingo Basso Nº. 6168.-

		SERIE	NUMERO			
3	CREDENCIAL CIVICA	B.C.B.	3359	Trasladada a Serie BRA Nro. 17.931.-	DOC. de IDENT.	Nº. 586.403.-

PARA SER PRESENTADO ANTE LAS AUTORIDADES DE La Dirección General Impositiva.-
OBJETO DE LA TRAMITACION Para permanencia en el Cargo.-

1 - Consignar con precisión lugar de trabajo o estudio los 10 últimos años.
2 - Consignar con precisión cada domicilio en los últimos 10 años.
3 - Consignar si ha tenido traslados y números anteriores.

FIRMA DEL SOLICITANTE

COMISARIA SECCIONAL 22a.-

Pase a sus efectos al Departamento 3 de la D. N. I. I.

CLARICEO PELLO GONZALEZ
COMISARIO

D. N. I. DEPARTAMENTO Nº 3

28 SET. 1979
DIA MES AÑO

Se hace constar que el titular de la presente solicitud registra las siguientes anotaciones en el fichero de esta Dirección

SIN ANOTACIONES

2173

164803

POR EL JEFE DEL ... DO N.º 3
Y POR SU ORDEN

SILCOR LARROSA
SUB COMISARIO

J.P.M. O y M Fórm. 05.342

JUNTA DE COMANDANTES
EN JEFE
SERVICIO DE INFORMACION DE DEFENSA

DEPARTAMENTO	DIA	MES	AÑO
MONTEVIDEO	30	1	1979

N.o 86-cada-
dcheenta uy seis

- SOLICITUD DE CONSTANCIA DE HABILITACION PARA CARGOS PUBLICOS -

TITULAR	APELLIDO PATERNO: DE LOS SANTOS	APELLIDO MATERNO: PEREYRA
	PRIMER NOMBRE: MARIA	SEGUNDO NOMBRE: ESTELA
PADRE	PRIMER NOMBRE: ELBIO	SEGUNDO NOMBRE: EUSTAQUIO
MADRE	PRIMER NOMBRE: MARIA	SEGUNDO NOMBRE: ELVIRA

FECHA Y LUGAR DE NACIMIENTO	DIA	MES	AÑO	PAIS	LOCALIDAD o PROVINCIA	NACIONALIDAD
	17	4	1941	URUGUAY	MONTEVIDEO	37, oriental, casada.

1	**OCUPACION**	Desde 1968 a 1973 no efectuo trabajos remunerados, desde 1973 a la fecha en el Tribunal de Cuentas, en el Departamento nro. 4, en el // cargo de Auxiliar Contratada.-
2	**DOMICILIO**	Desde 1968 a 1973 en Paysandu y Andes (no recuerda número), desde 1973 a la fecha en Lezica 6544.-

		SERIE	NUMERO			
3	**CREDENCIAL CIVICA**	B.B.B.	25.905	SIN TRASLADO	**DOC. de IDENT.**	1.010.281

PARA SER PRESENTADO ANTE LAS AUTORIDADES DE TRIBUNAL DE CUENTAS.=
OBJETO DE LA TRAMITACION PERMANENCIA EN EL CARGO DE AUXILIAR CONTRATADA

1 - Consignar con precisión lugar de trabajo o estudio los 10 últimos años.
2 - Consignar con precisión cada domicilio en los últimos 10 años.
3 - Consignar si ha tenido traslados y números anteriores.

FIRMA DEL SOLICITANTE

COMISARIA SECCIONAL 22a

Pase a sus efectos al Departamento 3 de la D. N. I. I.

WILMAR NOVO CARABALLO
COMISARIO

D. N. I. I. - DEPARTAMENTO Nº 3

24 ABR. 1979

Se hace constar que el titular de la presente solicitud registra las siguientes anotaciones en el fichero de esta Dirección

Dirección Nacional de Información e Inteligencia · Sec. Cons.-Hab.-C. Pública · DEPARTAMENTO Nº 3

SIN ANOTACIONES

POR EL JEFE DEL DEPARTAMENTO N.o 3
y por su orden

Benito GONZALEZ BONILLA
SUB - COMISARIO

2173

104809

JUNTA DE COMANDANTES
EN JEFE
SERVICIO DE INFORMACION DE DEFENSA

DEPARTAMENTO	DIA	MES	AÑO
Montevideo	7	2	1979

N.o 98.-m.a.s. noventa y ocho.

- SOLICITUD DE CONSTANCIA DE HABILITACION PARA CARGOS PUBLICOS -

TITULAR	APELLIDO PATERNO: GONZALEZ	APELLIDO MATERNO: LOPEZ
	PRIMER NOMBRE: Martha	SEGUNDO NOMBRE: célica
PADRE	PRIMER NOMBRE: Eriberto	SEGUNDO NOMBRE: Luis
MADRE	PRIMER NOMBRE: Filomena	SEGUNDO NOMBRE: célica

FECHA Y LUGAR DE NACIMIENTO	DIA	MES	AÑO	PAIS	LOCALIDAD o PROVINCIA	NACIONALIDAD
	3	5	1950	URUGUAY	Montevideo	oriental Soltera 28 años.

1	**OCUPACION**	desde el año 1969 hasta el año 1976 estudiante de la facultad de Odontología. Año 1974 a la fecha División Jurídica de Enseñanza Secundaria Basica Y Superior. En diciembre de 1978 da examen en la facultad de Odontología y se recibe de Odontologa.-
2	**DOMICILIO**	Desde el año 1957 a la fecha en Juan P. Lamoye 1929

3 **CREDENCIAL CIVICA**	SERIE: B.R.A	NUMERO: 20023	SIN TRASLADO	**DOC. de IDENT.**	1.155.403

PARA SER PRESENTADO ANTE LAS AUTORIDADES DE PARA
OBJETO DE LA TRAMITACION permanencia en el cargo en Enseñanza Secundaria.

1 - Consignar con precisión lugar de trabajo o estudio los 10 últimos años.
2 - Consignar con precisión cada domicilio en los últimos 10 años.
3 - Consignar si ha tenido traslados y números anteriores.

FIRMA DEL SOLICITANTE

COMISARIA SECCIONAL 22a

Pase a sus efectos al Departamento 3 de la D. N. I. I.

WILMAR NOVO CABALLO
COMISARIO

D. N. I. I.-.DEPARTAMENTO Nº 3

DIA	MES	AÑO
24	ABR.	1979

Se hace constar que el titular de la presente solicitud registra las siguientes anotaciones en el fichero de esta Dirección

Dirección Nacional de Información e Identificación - Sec. Cons.-Hab.-C. Público - DEPARTAMENTO Nº 3

SIN ANOTACIONES

POR EL JEFE DEL DEPARTAMENTO N.o 3
y por su orden

Benito GONZALEZ BONILLA 173 1
SUB - COMISARIO

164316

JUNTA DE COMANDANTES
EN JEFE
SERVICIO DE INFORMACION DE DEFENSA

DEPARTAMENTO	DIA	MES	AÑO
Montevideo	8	2	1979

N.o 104.-jchf.-
(ciento cuatro.-)

- SOLICITUD DE CONSTANCIA DE HABILITACION PARA CARGOS PUBLICOS -

TITULAR	APELLIDO PATERNO: NUÑEZ	APELLIDO MATERNO: TURNE
	PRIMER NOMBRE: Juan	SEGUNDO NOMBRE: Alberto
PADRE	PRIMER NOMBRE: Pedro	SEGUNDO NOMBRE: José
MADRE	PRIMER NOMBRE: María	SEGUNDO NOMBRE: Mercedes

FECHA Y LUGAR DE NACIMIENTO	DIA	MES	AÑO	PAIS	LOCALIDAD o PROVINCIA	NACIONALIDAD
	14	9	1930	URUGUAY	Montevideo	Oriental, casado de 48 años.-

1	**OCUPACION**	Del año 1969 a la fecha en la Intendencia Municipal de Montevideo / como Oficial Administrativo de Primera, desempeñando sus funciones en Equipo de Presupuesto Departamento de Obras y Servicios en 18 de Julio y Ejido.-
2	**DOMICILIO**	Del año 1969 al 75 en la calle Guttemberg Nº. 6309, y de esa fecha a la actual en la calle Guttemberg Nº. 6310.-

		SERIE	NUMERO		DOC. de IDENT.	
3	**CREDENCIAL CIVICA**	B.R.A.	8023	Sin traslado.-		Nº. 570.449.-

PARA SER PRESENTADO ANTE LAS AUTORIDADES DE La Intendencia Municipal de Montevideo.-
OBJETO DE LA TRAMITACION Permanencia en el cargo.-

1 Consignar con precisión lugar de trabajo o estudio los 10 últimos años.
2 Consignar con precisión cada domicilio en los últimos 10 años.
3 Consignar si ha tenido traslados y números anteriores.

POLICIA DE MONTEVIDEO
COMISARIA SECCIONAL 22a.

FIRMA DEL SOLICITANTE

"COMISARIA SECCIONAL 22a.-

Pase a sus efectos al Departamento 3 de la D. N. I. I.

CARLOS A. GATTI LICIARDI
COMISARIO

D. N. I. I. - DEPARTAMENTO Nº 3

DIA	MES	AÑO
24	ABR.	1979

Se hace constar que el titular de la ~~presente~~ solicitud registra las siguientes anotaciones en el fichero de esta Dirección

Sección I de Información
Sec. Cons. Hab. C. Públicos

SIN

POR EL JEFE DEL DEPARTAMENTO N.o 3
y por su orden

Benito [illegible] PAREJA

16481

2173

"AÑO DEL SESQUICENTENARIO DE LA POLICIA"

JUNTA DE COMANDANTES
EN JEFE
SERVICIO DE INFORMACION DE DEFENSA

Soriano 9444

DEPARTAMENTO	DIA	MES	AÑO
Montevideo	15	6	1979

N.o 203. Doscientos tres. mag.

- SOLICITUD DE CONSTANCIA DE HABILITACION PARA CARGOS PUBLICOS -

	APELLIDO PATERNO	APELLIDO MATERNO
TITULAR	NUÑEZ	BRUN.
	PRIMER NOMBRE	**SEGUNDO NOMBRE**
	Raymundo	Ismael.
PADRE	Raymundo	Ismael.
MADRE	Elena	Rut.

FECHA Y LUGAR DE NACIMIENTO	DIA	MES	AÑO	PAIS	LOCALIDAD o PROVINCIA	NACIONALIDAD
	13	4	1958	URUGUAY	Soriano.	oriental, soltero 21 años.

1	**OCUPACION**	Desde el año 1969 a 1972, peón de la Carnicería Alarcón, en el Departamento de Soriano, Pueblo Dolores. Desde 1973 a 1978 no estudió ni trabajó. Año 1978 peón de la Avícola Moro. Cno Melilla 950C. Año 1979 no Trabaja.-
2	**DOMICILIO**	Año 1969 a 1978 en la Calle Mini S/N Departamento de Soriano. Dolores. Y desde el año 1978 a la fecha Peaboy Nro. 1944.-

		SERIE	NUMERO			
3	**CREDENCIAL CIVICA**	B R A	27.699	SIN TRASLADO	**DOC. de IDENT.**	83.963. Dpto. de Soriano.

PARA SER PRESENTADO ANTE LAS AUTORIDADES DE MINISTERIO DE SALUD PUBLICA.
OBJETO DE LA TRAMITACION: para el cargo de portero del Hospital "Colonia Saint Bois

1 - Consignar con precisión lugar de trabajo o estudio los 10 últimos años.
2 - Consignar con precisión cada domicilio de los últimos 10 años.
3 - Consignar si ha tenido traslados y números anteriores.

Ismael Núñez Brun
FIRMA DEL SOLICITANTE

COMISARIA SECCIONAL 22a.

Pase a sus efectos al Departamento 3 de la D. N. I. I.

CARLOS A. GATTI TICIARDI.
COMISARIO

D. N. I. I.-.DEPARTAMENTO 3

DIA	MES	AÑO
18	JUN.	1979

Se hace constar que el titular de la presente solicitud registra las siguientes anotaciones en el fichero de esta Dirección

J.F. SORIANO CARGOS.

Dirección Nacional de Información e Inteligencia - DEPARTAMENTO 3 - Sec. Cons.-Hab.-C. Público

SIN ANOTACIONES

POR EL JEFE DEL DEPARTAMENTO N.o 3
y por su orden

Benito GONZALEZ BOSILLA
SUB - COMISARIO

2173

J.P.M. O y M Fórm. 05.342

Fórm.. 670

JUNTA DE COMANDANTES
EN JEFE
SERVICIO DE INFORMACION DE DEFENSA

DEPARTAMENTO	DIA	MES	AÑO
Montevideo	7	2	1979

No 99.-m.ag.
noventa y nueve.-

SOLICITUD DE CONSTANCIA DE HABILITACION PARA CARGOS PUBLICOS -

TITULAR	APELLIDO PATERNO: GONZALEZ	APELLIDO MATERNO: LOPEZ
	PRIMER NOMBRE: Hugo	SEGUNDO NOMBRE: Mario
PADRE	PRIMER NOMBRE: Eriberto	SEGUNDO NOMBRE: Luis
MADRE	PRIMER NOMBRE: Filomena	SEGUNDO NOMBRE: célica

FECHA Y LUGAR DE NACIMIENTO	DIA	MES	AÑO	PAIS	LOCALIDAD o PROVINCIA	NACIONALIDAD
	6	6	1956	URUGUAY	Montevideo	oriental Soltero 22 años.

1	**OCUPACION**	Desde el año 1969 al año 1972 estudiante L.E.M.E. REQUENA Y MIGUELETE, año 1973 a 1974 Escuela de Mecánica Agricola, Departamento de San José desde 1975 a la fecha estudiante de I.E.M.E. Requena y miguelete.y desde desde el año 1975 a 1978 Trabajó IMSA Industrias Mecanicas Propios 3370
2	**DOMICILIO**	Desde el año 1957 a la fecha en Juán P. Lamoye 1929.-

		SERIE	NUMERO			
3	CREDENCIAL CIVICA	B.R.A.	27.168	SIN TRASLADO.	DOC. de IDENT.	1.438.620

PARA SER PRESENTADO ANTE LAS AUTORIDADES DE: Para inscripción en U.T.U
OBJETO DE LA TRAMITACION

1 - Consignar con precisión lugar de trabajo o estudio los 10 últimos años.
2 - Consignar con precisión toda domicilio en los últimos 10 años.
3 - Consignar si ha tenido traslados y números anteriores.

Hugo González
FIRMA DEL SOLICITANTE

POLICIA DE MONTEVIDEO

COMISARIA SECCIONAL 22a

Pase a sus efectos al Departamento 3 de la D. N. I. I.

WILMAR NOVO CARABALLO
COMISARIO

D. N. I. I.- DEPARTAMENTO Nº 3

DIA	MES	AÑO
24	ABR	1979

Se hace constar que el titular de la presente solicitud registra las siguientes anotaciones en el fichero de esta Dirección

Policía Nacional
Sec. Cons. Inf. C. Público

SIE

POR EL JEFE DEL DEPARTAMENTO N.o 3
y por su ci 2173

Comisario

104812

"AÑO DEL SESQUICENTENARIO DE LA POLICIA"

JUNTA DE COMANDANTES
EN JEFE
SERVICIO DE INFORMACION DE DEFENSA

DEPARTAMENTO	DIA	MES	AÑO
Montevideo	5	3	1979

N.o 122.-jchf.-
(ciento veintidos.

- SOLICITUD DE CONSTANCIA DE HABILITACION PARA CARGOS PUBLICOS -

	APELLIDO PATERNO	APELLIDO MATERNO
TITULAR	PEREIRA	RIBEIRO
	PRIMER NOMBRE	SEGUNDO NOMBRE
	Jesús	.=.=.=.=.=.=.=.=.=.=.=
PADRE	PRIMER NOMBRE	SEGUNDO NOMBRE
	José	.=.=.=.=.=.=.=.=.=.=.=
MADRE	PRIMER NOMBRE	SEGUNDO NOMBRE
	María	Auxiliadora

	DIA	MES	AÑO	PAIS	LOCALIDAD o PROVINCIA	NACIONALIDAD
FECHA Y LUGAR DE NACIMIENTO	2	7	1942	URUGUAY	Rivera	Oriental, soltero de 36 años.-

1	OCUPACION	Del año 1969 al 70 como soldador en la Fábrica APELSA, sita en Barros Arana y cno. Maldonado, del año 1970 al 78 en el consejo Nacional de / Enseñanza Primaria, realizando suplencias de serenó en Bartolomé Mitre y Buenos Aires, y de esa fecha a la actual jornalero en distintos lugares.-
2	DOMICILIO	Del año 1969 al 70 en la calle Manuel Acuña Nº. 5138, y de esa fecha a la actual en calle 1 (uno) Nº. 1939.- (Barrio 19 de INVE)

		SERIE	NUMERO			
3	CREDENCIAL CIVICA	B.D.B.	22.499	Sin traslado.-	DOC. de IDENT.	Nº. 1.021.531.-

PARA SER PRESENTADO ANTE LAS AUTORIDADES DE Consejo Nacional de Enseñanza Primaria.-
OBJETO DE LA TRAMITACION Para ingreso como chofer.-

1 - Consignar con precisión lugar de trabajo o estudio los 10 últimos años.
2 - Consignar con precisión cada domicilio en los últimos 10 años.
3 - Consignar si ha tenido traslados y números anteriores.

Jesús Pereira
FIRMA DEL SOLICITANTE

COMISARIA SECCIONAL 22a.-

Pase a sus efectos al Departamento 3 de la D. N. I. I.

Carlos A. Gatti Licciardi
CARLOS A. GATTI LICCIARDI
COMISARIO

D. N. I. I. - DEPARTAMENTO Nº 3

DIA 24 MES ABR. AÑO 1979

Se hace constar que el titular de la presente solicitud registra las siguientes anotaciones en el fichero de esta Dirección.

Dirección Nacional de Información e Inteligencia - DEPARTAMENTO 3 - Sec. Cons. Hab. C. Público

SIN ANOTACIONES

POR EL JEFE DEPARTAMENTO N.o 3
y por su orden

Benito [illegible] PADILLA
SUB OFICIAL

164815

2173

J.P.M. O y M Fórm. 05.342

Fórm.. 670

JUNTA DE COMANDANTES
EN JEFE
SERVICIO DE INFORMACION DE DEFENSA

DEPARTAMENTO	DIA	MES	AÑO
Montevideo	8	3	1979

N.o 126.-jchf.-
(ciento veintiseis.-)

- SOLICITUD DE CONSTANCIA DE HABILITACION PARA CARGOS PUBLICOS -

	APELLIDO PATERNO	APELLIDO MATERNO
TITULAR	FERREIRA	VIERA
	PRIMER NOMBRE	SEGUNDO NOMBRE
	Ramón	.-.-.-.-.-.-.-.-.-.-.-
PADRE	PRIMER NOMERE	SEGUNDO NOMBRE
	Ramón	.-.-.-.-.-.-.-.-.-.-.-
MADRE	PRIMER NOMBRE	SEGUNDO NOMBRE
	Rosa	María

FECHA Y LUGAR DE NACIMIENTO	DIA	MES	AÑO	PAIS	LOCALIDAD o PROVINCIA	NACIONALIDAD
	27	8	1953	URUGUAYO	Montevideo	Oriental,casado de 25 años.-

1	OCUPACION	Del año 1969 al 70 feriante con sus padres, del año 1970 al 74 como peón en el Varadero y Astillero del cerro en la calle Grecia y México del año 1974 al 75 empleado en la calle Grecia y Chile fabricando cajones,del año 1975 al 77 jornalero en distintos lugares, y del año 1978 a la fecha en la Empresa FUCAC S.R.L. en Cerrito Nº.575 como Prensador.-
2	DOMICILIO	Del año 1969 al 74 en la calle Oficial 1 Nº.2163, y de esa fecha a la actual en la calle Cornelio Guerra Nº. 1785.-

		SERIE	NUMERO		DOC. de IDENT.	
3	CREDENCIAL CIVICA	B.T.A.	9168	Sin traslado.-		Nº. 1.319.453.-

POLICIA DE MONTEVIDEO SECCIONAL 22a.

HA DE SER PRESENTADO ANTE LAS AUTORIDADES DEL C.O.NA.E.-
OBJETO DE LA TRAMITACION Para su ingreso como conserje.-

1.- Consignar con precisión lugar de trabajo o estudio los 10 últimos años.
2.- Consignar con precisión cada domicilio en los últimos 10 años.
3.- Consignar si ha tenido traslados y números anteriores.

Ramón Ferreira Viera
FIRMA DEL SOLICITANTE

COMISARIA SECCIONAL 22a.

Pase a sus efectos al Departamento 3 de la D. N. I. I.

CARLOS A. GATTI LICIARDI
COMISARIO

D. N. I. I.-. DEPARTAMENTO Nº 3

DIA 24 MES ABR. AÑO 1979

Se hace constar que el titular de la presente solicitud registra las siguientes anotaciones en el fichero de esta Dirección

Dirección Nacional de Información e Inteligencia - Depto. Nº 3 - Secc. Cons.-Hab.-C. Público

SIN ANOTACIONES

POR EL J[illegible] DEPARTAMENTO N.o 3
y por su [illegible] 2173

[illegible] GONZALEZ BONILLA
Sub-[illegible]

104814

J.P.M. O y M Fórm. 05.342

Fórm.. 670

"AÑO DEL SESQUICENTENARIO DE LA POLICIA"

JUNTA DE COMANDANTES
EN JEFE
SERVICIO DE INFORMACION DE DEFENSA

DEPARTAMENTO	DIA	MES	AÑO
Montevideo	12	3	1979

N.o 131.-jchf.-
(ciento treinta y uno.-)

- SOLICITUD DE CONSTANCIA DE HABILITACION PARA CARGOS PUBLICOS -

TITULAR	APELLIDO PATERNO: SANABRIA	APELLIDO MATERNO: SANABRIA
	PRIMER NOMBRE: Ana	SEGUNDO NOMBRE: María
PADRE	PRIMER NOMBRE: Baldomero	SEGUNDO NOMBRE: .=.=.=.=.=.=.=.=.=.=.=
MADRE	PRIMER NOMBRE: Paulina	SEGUNDO NOMBRE: .=.=.=.=.=.=.=.=.=.=.=

FECHA Y LUGAR DE NACIMIENTO	DIA	MES	AÑO	PAIS	LOCALIDAD o PROVINCIA	NACIONALIDAD
	8	5	1955	España	Zamora	ciud.legal Carta Nº. 78154 del 4/7/74.-

soltera,23 años.-

1	**OCUPACION**	Del año 1969 al 74 Secundaria y Preparatorio en el Liceo Nº.9 de Av. Lezica y calderón de la Barca,en el año 1974 realizó curso de Tejidos en la U.T.U. en cno.colman y Av.Garzón,y del año 1975 a la fecha en el Instituto Nacional de Docencia "Gral.Artigas",en que se recibió de Maestra el 14 de Febrero del corriente año.-
2	**DOMICILIO**	Del año 1969 a la fecha en cno. Fauquet Nº.8602.-

		SERIE	NUMERO			
3	**CREDENCIAL CIVICA**	B.R.A.	28.061	Sin traslado.-	**DOC. de IDENT.**	Nº. 1.394.236.-

PARA SER PRESENTADO ANTE LAS AUTORIDADES DE el consejo Nacional de Enseñanza Primaria.-
OBJETO DE LA TRAMITACION Para ingreso como Maestra.-

- Consignar con precisión lugar de trabajo o estudio los 10 últimos años.
- Consignar con precisión cada domicilio en los últimos 10 años.
- Constatar si ha tenido traslados y números anteriores.

POLICIA DE MONTEVIDEO SECCIONAL 22a.

Ana María Sanabria
FIRMA DEL SOLICITANTE

COMISARIA SECCIONAL 22a.-

Pase a sus efectos al Departamento 3 de la D. N. I. I.

Carlos A. Gatti
CARLOS A. GATTI LICIARDI
COMISARIO

D. N. I. I. - DEPARTAMENTO Nº 3

DIA	MES	AÑO
24	ABR.	1979

Se hace constar que el titular de la presente solicitud registra las siguientes anotaciones en el fichero de esta Dirección

Dirección Nacional de Información e Inteligencia - Sec. Cons.-Hab.-C. Publico - DEPARTAMENTO

SIN ANOTACIONES

POR EL JEFE DEPARTAMENTO N.o 3
y por su O

J. BONILLA
2173

104815

J.P.M. O y M Fórm. 05.342

Fórm.. 670

"AÑO DEL SESQUICENTENARIO DE LA POLICIA"

JUNTA DE COMANDANTES
EN JEFE
SERVICIO DE INFORMACION DE DEFENSA

DEPARTAMENTO	DIA	MES	AÑO
Montevideo	10	10	1979

N.0306.- trescientos seis. mag.-

- SOLICITUD DE CONSTANCIA DE HABILITACION PARA CARGOS PUBLICOS -

TITULAR	APELLIDO PATERNO: NOLL	APELLIDO MATERNO: ESTAPE.
	PRIMER NOMBRE: Patricia	SEGUNDO NOMBRE: Maria.
PADRE	PRIMER NOMBRE: Jorge.	SEGUNDO NOMBRE: Manuel
MADRE	PRIMER NOMBRE: Susana.	SEGUNDO NOMBRE: María.

FECHA Y LUGAR DE NACIMIENTO	DIA	MES	AÑO	PAIS	LOCALIDAD o PROVINCIA	NACIONALIDAD
	14	4	1960	URUGUAY	Soriano.	oriental, soltera 19años.

1	OCUPACION	Desde el año 1969 a 1975. Escolar. Escuela María Auxiliadora. Villa Colón. 1972 a 1975 Estudiante. Liceo. Dr. Andrés Lastorino. Colón. 1976 a 1977 Liceo Nro.9 Colón (Estudiante) 1978 a la fecha Estudiante de la Facultad de Agronomía.
2	DOMICILIO	Desde el año 1969 A Julio de 1979. Calle Gutemberg.Nro.6432.- Desde el mes de Julio de 1979 hasta la fecha en la calle Guabahani Nro1943.-

		SERIE	NUMERO		DOC. de IDENT.
3	CREDENCIAL CIVICA	B.R.A.	27.672	SIN TRASLADO.	1.540.063.

PARA SER PRESENTADO ANTE LAS AUTORIDADES DE: CAPILLA CONI
OBJETO DE LA TRAMITACION: Para ingreso.-

1 - Consignar con precisión lugar de trabajo o estudio los 10 últimos años.
2 - Consignar con precisión cada domicilio en los últimos 10 años.
3 - Consignar si ha tenido traslados y números anteriores.

FIRMA DEL SOLICITANTE

POLICIA DE MONTEVIDEO — SECCIONAL 22a

COMISARIA SECCIONAL

Pase a sus efectos al Departamento 3 de la D. N. I. I.

CLARICIO MILIO GONZALEZ.
COMISARIO

D. N. I. I.- DEPARTAMENTO Nº 8

DIA	MES	AÑO
19	X	79

Se hace constar que el titular de la presente solicitud registra las siguientes anotaciones en el fichero de esta Dirección

DIR. NAL. de INFORMACION e INTELIGENCIA — SEC. CONS. HAB. C. PUBLICO — DEPARTAMENTO Nº 3

SIN ANOTACIONES

POR EL JEFE DEL DEPARTAMENTO N.o 3
y por su orden

2173

104816

Benito GONZALEZ QUIROLA
Sub

J.P.M. O y M Fórm. 05.342

Fórm.. 670

" AÑO DEL SESQUICENTENARIO DE LA POLICIA "

NTA DE COMANDANTES
EN JEFE
CIO DE INFORMACION DE DEFENSA

DEPARTAMENTO	DIA	MES	AÑO
Montevideo	16	10	1979

N.o 307.(trescientos siete)avc.-

- SOLICITUD DE CONSTANCIA DE HABILITACION PARA CARGOS PUBLICOS -

TITULAR	APELLIDO PATERNO: VIZCAINO	APELLIDO MATERNO: CURTO	
	PRIMER NOMBRE: HECTOR	SEGUNDO NOMBRE: -----	
PADRE	PRIMER NOMBRE: Carlos	SEGUNDO NOMBRE: Héctor	
MADRE	PRIMER NOMBRE: IRMA	SEGUNDO NOMBRE: Delia	

FECHA Y LUGAR DE NACIMIENTO	DIA	MES	AÑO	PAIS	LOCALIDAD o PROVINCIA	NACIONALIDAD
	12	9	1956	URUGUAY	MONTEVIDEO	oriental,s.23años

1	OCUPACION	Desde el año 1969 hasta 1972 cursando Secundaria en el Colegio Pio (Avda.Lezica y Veraguas), año 1973 al 1974 en el L ceo San ISidro de la Ciudad de las Piedras-Canelones y desde el año 1975 a la fecha en la Facultad de Ciencias Económicas- Magallanes y Uruguay.-
2	DOMICILIO	Dsede el año 1956 a la fecha en Cno. Melilla Nro. 7411.-

		SERIE	NUMERO		DOC. de IDENT.	
3	CREDENCIAL CIVICA	B.R.A.	26.499	Sin traslado.-		1.440.054

PARA SER PRESENTADO ANTE LAS AUTORIDADES DE 1 Banco Central del Uruguay.-
OBJETO DE LA TRAMITACION Para ingreso en el Dpto. de Contralor del Sistema Financiero.-

1 - Consignar con precisión lugar de trabajo o estudio los 10 últimos años.
2 - Consignar con precisión cada domicilio en los últimos 10 años.
3 - Consignar si ha tenido traslados y números anteriores.

FIRMA DEL SOLICITANTE

COMISARIA SECCIONAL 22a.

Pase a sus efectos al Departamento 3 de la D. N. I. I.

CLARICEO MELLO GONZALEZ
COMISARIO

POLICIA DE MONTEVIDEO SECCIONAL 22a.

D. N. I. I.- DEPARTAMENTO Nº 3

DIA	MES	AÑO
19	X	79.

Se hace constar que el titular de la presente solicitud registra las siguientes anotaciones en el fichero de esta Dirección

DIR. NAL. de POLICIA e INTELIGENCIA SEC. CONS. HAB C. PUBLICO DEPARTAMENTO Nº 3

SIN ANCTACIONES

POR EL DEPARTAMENTO N.o 3
y por su orden

104817

Benito GONZALEZ PONTE

2173

J.P.M. O y M Fórm. 05.342

Fórm.. 670

"AÑO DEL SESQUICENTENARIO DE LA POLICIA"

JUNTA DE COMANDANTES EN JEFE
SERVICIO DE INFORMACION DE DEFENSA

DEPARTAMENTO	DIA	MES	AÑO
Montevideo	14	9	1979

N.o 269.-jchf.-
(Doscientos ochenta y nueve.-)

- SOLICITUD DE CONSTANCIA DE HABILITACION PARA CARGOS PUBLICOS -

	APELLIDO PATERNO	APELLIDO MATERNO
TITULAR	BOBADILLA de CORRALES	GONZALEZ
	PRIMER NOMBRE	SEGUNDO NOMBRE
	Mirtha	Susana
PADRE	PRIMER NOMBRE	SEGUNDO NOMBRE
	Angel	Marcelo
MADRE	PRIMER NOMBRE	SEGUNDO NOMBRE
	Selva	Nelly

FECHA Y LUGAR DE NACIMIENTO	DIA	MES	AÑO	PAIS	LOCALIDAD o PROVINCIA	NACIONALIDAD
	23	8	1957	URUGUAY	Montevideo	Oriental, casada de 22 años.-

1	OCUPACION	En el año 1969 cursaba 6to.Año Escolar en el Colegio Santa Clara sito en Bogotá e Inglaterra,Del año 1970 al 75 estudió en Escuela Industrial en Portugal y Carlos Ma.Ramírez,del año,1976 al 77 estudiante en Escuela de Artes Aplicadas en Durazno y Salto, del año 1978 a la fecha como empleada Administrativa en TEXTIL UNIVERSAL S.A. en Pablo de Maria 1180
2	DOMICILIO	Del año 1969 al 74 en Dionisio Coronel Nº.398, y desde el año 1975 a la fecha en Calle 1 (uno) Nº.1904 (Barrio 19 de INVE.=)

		SERIE	NUMERO		DOC. de IDENT.
3	CREDENCIAL CIVICA	B.Z.A.	27.783	Sin traslado.-	Nº. 1.515.631.-

PARA SER PRESENTADO ANTE LAS AUTORIDADES DE l Ministerio de Agricultura y Pesca.-
OBJETO DE LA TRAMITACION Para ingreso como Auxiliar Administrativa.-

1 - Consignar con precisión lugar de trabajo o estudio los 10 últimos años.
2 - Consignar con precisión cada domicilio en los últimos 10 años.
3 - Consignar si ha tenido traslados y números anteriores.

FIRMA DEL SOLICITANTE

POLICIA DE MONTEVIDEO SECCIONAL 22a.

COMISARIA SECCIONAL 22a.-

Pase a sus efectos al Departamento 3 de la D. N. I. I.

CLARICEO MELLO GONZALEZ
COMISARIO

D. N. I. I. - DEPARTAMENTO Nº 3

18 SET. 979

Se hace constar que el titular de la presente solicitud registra las siguientes anotaciones en el fichero de esta Dirección

Dirección Nacional de Información - Sec. Cons.-Hab.-C. Público - DEPARTAMENTO Nº 3

SIN ANOTACIONES

POR EL JEFE DEL DEPARTAMENTO Nº 3
Y POR SU ORDEN
SUBCOMISARIO
Firm.. 670

104816

J.P.M. O y M Fórm. 05.342

"AÑO DEL SESQUICENTENARIO DE LA POLICIA"

...A DE COMANDANTES
EN JEFE
SERVICIO DE INFORMACION DE DEFENSA

R2 9308

DEPARTAMENTO	DIA	MES	AÑO
Montevideo	18	7	1979

N.o 254.- jchf.- (Doscientos cincuenta y cuatro)

S/14

- SOLICITUD DE CONSTANCIA DE HABILITACION PARA CARGOS PUBLICOS -

	APELLIDO PATERNO	APELLIDO MATERNO
TITULAR	QUINTEROS	ALMADA
	PRIMER NOMBRE	SEGUNDO NOMBRE
	Carlos	Alberto
PADRE	PRIMER NOMBRE	SEGUNDO NOMBRE
	Herman	Ruben
MADRE	PRIMER NOMBRE	SEGUNDO NOMBRE
	María	Cristina

FECHA Y LUGAR DE NACIMIENTO	DIA	MES	AÑO	PAIS	LOCALIDAD o PROVINCIA	NACIONALIDAD
	24	1	1957	URUGUAY	Canelones 2a.Sec.	Oriental, casado de 22 años.-

1	OCUPACION	Del año 1969 al 71 Secundaria en el Liceo Nº. 9 de Av.Lezica y Calderon de la Barca, del año 1972 al 73 Secundaria en el Liceo Santa Lucia en Dpto. de Canelones, del año 1974 al 75 Preparatorio en el Instituto Tomas Berreta en la Ciudad de Canelones, del mes de Noviembre del año 1975 a la fecha empleado en la Intendencia Municipal, de Montevideo ~~como Inspector de Tránsito.~~
2	DOMICILIO	Del año 1969 al 71 en Av.Lezica Nro. 6423 bis, del año 1972 al 75 en España Nro. 42 en Santa Lucia Departamento de Canelones, del mes de Noviembre del año 1975 a la fecha en Guttemberg Nro. 6171.-

		SERIE	NUMERO			
3	CREDENCIAL CIVICA	B.R.A.	26.567	Sin traslado.-	DOC. de IDENT.	Nro. 134.079 de Canelones.-

PARA SER PRESENTADO ANTE LAS AUTORIDADES DE U.T.E.-
OBJETO DE LA TRAMITACION Para ingreso como ~~1~~ Oficial Bobinador.-

1.- Consignar con precisión lugar de trabajo o estudio los 10 últimos años.
2.- Consignar con precisión cada domicilio en los últimos 10 años.
3.- Consignar si ha tenido traslados y números anteriores.

POLICIA DE MONTEVIDEO SECCIONAL 22a.

FIRMA DEL SOLICITANTE

COMISARIA SECCIONAL 22a.-

Pase a sus efectos al Departamento 3 de la D. N. I. I.

CARLOS A. GATTI LICIARDI
COMISARIO

D. N. I. I. DEPARTAMENTO Nº 3

DIA 20 MES JUL. AÑO 979

Se hace constar que el titular de la presente solicitud registra las siguientes anotaciones en el fichero de esta Dirección

JEF CANELONES CAPITAL.

Dirección Nacional de Información e Inteligencia - DEPARTAMENTO Nº 3 - Sec. Cons.-Hab.-C. Público

SIN ANOTACIONES

POR EL JEFE DEL DEPARTAMENTO Nº 3
Y POR SU ORDEN
Nº 2173
OSCAR LARA BORGES
SUB-COMISARIO

104813

J.P.M. O y M Fórm. 05.342

Fórm.. 670

JUNTA DE COMANDANTES
EN JEFE
SERVICIO DE INFORMACION DE DEFENSA

DEPARTAMENTO	DIA	MES	AÑO
MONTEVIDEO	25	1	1979

N.o 75-cada-
seten a y cinco

- SOLICITUD DE CONSTANCIA DE HABILITACION PARA CARGOS PUBLICOS -

TITULAR	APELLIDO PATERNO: PEREIRA	APELLIDO MATERNO: RODRIGUEZ
	PRIMER NOMBRE: MARIA	SEGUNDO NOMBRE: DEL CARMEN
PADRE	PRIMER NOMBRE: JESUS	SEGUNDO NOMBRE: - - - - - - - - - -
MADRE	PRIMER NOMBRE: JOVELINA	SEGUNDO NOMBRE: - - - - - - - - - -

FECHA Y LUGAR DE NACIMIENTO	DIA	MES	AÑO	P A I S	LOCALIDAD o PROVINCIA	NACIONALIDAD
	5	9	1955	URUGUAY	MONTEVIDEO	23, oriental, casada

1	**OCUPACION**	Desde 1968 a 19773 estudió en el Liceo Nro.9, desde 1974 a 1976 en U.T.U., desde 1976 a la fehca en la Administración de Ferrocarriles / del Estado, en el cargo de Auxiliar Administrativa.-
2	**DOMICILIO**	Desde 1968 a la fecha en Isólica 6430.-

		SERIE	NUMERO			
3	**CREDENCIAL CIVICA**	B.R.A.	26.361	SIN TRASLADO	**DOC. de IDENT.**	1.376.934

PARA SER PRESENTADO ANTE LAS AUTORIDADES DE: B.C.O. DE LA REPUBLICA ORIENTAL DEL URUGUAY
OBJETO DE LA TRAMITACION: INGRESO A LA INSTITUCION.-

1 - Consignar con precisión lugar de trabajo o estudio los 10 últimos años.
2 - Consignar con precisión cada domicilio en los últimos 10 años.
3 - Consignar si ha tenido traslados y números anteriores.

María del Carmen Pereira
FIRMA DEL SOLICITANTE

POLICIA DE MONTEVIDEO SECCIONAL 22

COMISARIA SECCIONAL 22a.

Pase a sus efectos al Departamento 3 de la D. N. I. I.

WILMAR NOVO CARABALLO
COMISARIO

D. N. I. I. - DEPARTAMENTO Nº 3

DIA	MES	AÑO
24	ABR.	197[illegible]

Se hace constar que el titular de la presente solicitud registra las siguientes anotaciones en el fichero de esta Dirección:

Dirección Nacional de Policía Técnica DEPARTAMENTO Nº 3

SIN ANOTACIONES

POR EL JEFE DEL DEPARTAMENTO N.o 3
y por su orden

Benito GONZALEZ BONILLA
SUB - COMISARIO

2173

104826

"AÑO DEL SESQUICENTENARIO DE LA POLICIA"

JUNTA DE COMANDANTES
EN JEFE
SERVICIO DE INFORMACION DE DEFENSA

DEPARTAMENTO	DIA	MES	AÑO
Montevideo	6	11	1979

N.o 316.-jchf.-
Trescientos dieci
y seis.-)

- SOLICITUD DE CONSTANCIA DE HABILITACION PARA CARGOS PUBLICOS -

	APELLIDO PATERNO	APELLIDO MATERNO
TITULAR	CTORGUEZ	RODRIGUEZ
	PRIMER NOMBRE	SEGUNDO NOMBRE
	Estela	Maris
PADRE	PRIMER NOMBRE: Roberto	SEGUNDO NOMBRE: .-.-.-.-.-.-.-.-.-.-.-
MADRE	PRIMER NOMBRE: Isabel	SEGUNDO NOMBRE: Rosa

FECHA Y LUGAR DE NACIMIENTO	DIA	MES	AÑO	PAIS	LOCALIDAD o PROVINCIA	NACIONALIDAD
	27	8	1957	URUGUAY	Montevideo	Oriental,soltera de 22 años.-

1	OCUPACION	Del año 1969 al 75 estudiante en el Liceo Nro. 9 sito en Avda.Lezica y Calderón de la Barca,del año 1975 al 78 empleada en Bazar "SAN ROQUE" sito en Cerrito Nro.329, y desde el 13 de Noviembre de 1978 a la fecha empleada en Taller de PLONO GRAF sito en Luisa Luisi Nro. 1376.-
2	DOMICILIO	Del año 1969 a la fecha en la calle Isolica Nro. 6131.-

		SERIE	NUMERO		DOC. de IDENT.
3	CREDENCIAL CIVICA	B.R.A.	26.127	Sin traslado.-	Nro. 1.517.319

DEBERA SER PRESENTADO ANTE LAS AUTORIDADES DE Dirección Nacional de Correos.-
OBJETO DE LA TRAMITACION Para ingreso como Auxiliar.-

1 - Consignar con precisión lugar de trabajo o estudio los 10 últimos años.
2 - Consignar con precisión cada domicilio en los últimos 10 años.
3 - Consignar todos los tenidos traslados y números anteriores.

Estela H. Rodríguez
FIRMA DEL SOLICITANTE

POLICIA DE MONTEVIDEO SECCIONAL 22a.

COMISARIA SECCIONAL 22a.-

Pase a sus efectos al Departamento 3 de la D.N.I.I.

CLARISCO MARIO GONZALEZ
COMISARIO

D. N. I. I.-. DEPARTAMENTO Nº 3

DIA	MES	AÑO
10	11	79

Se hace constar que el titular de la presente solicitud registra las siguientes anotaciones en el fichero de esta Dirección

DIV. NAL. de INFORMACION e INTELIGENCIA
DEPARTAMENTO Nº 3
SEC. CONSULTAS PUBLICO

SIN ANOTACIONES

POR EL JEFE DEL DEPARTAMENTO Nº 3
y por su orden

Teniente CORBALLO PEÑUELA 2173
SUB-COMISARIO

104821

J.P.M. O y M Fórm. 05.342

Fórm.. 670

"AÑO DEL SESQUICENTENARIO DE LA POLICIA"

JUNTA DE COMANDANTES
EN JEFE
SERVICIO DE INFORMACION DE DEFENSA

DEPARTAMENTO	DIA	MES	AÑO
Montevideo	31	10	1979

N.o 314.-jchf.-
(Trescientos catorce.-)

- SOLICITUD DE CONSTANCIA DE HABILITACION PARA CARGOS PUBLICOS -

TITULAR	APELLIDO PATERNO: GIULIANO	APELLIDO MATERNO: BARBITTA
	PRIMER NOMBRE: Miguel	SEGUNDO NOMBRE: .-.-.-.-.-.-.-.-.-.-.-.
PADRE	PRIMER NOMBRE: Miguel	SEGUNDO NOMBRE: .-.-.-.-.-.-.-.-.-.-.-.
MADRE	PRIMER NOMBRE: Micaela	SEGUNDO NOMBRE: Teorinda

FECHA Y LUGAR DE NACIMIENTO	DIA	MES	AÑO	PAIS	LOCALIDAD o PROVINCIA	NACIONALIDAD
	28	3	1930	URUGUAY	Montevideo	oriental, casado de 49 años.

1	**OCUPACION**	del año 1969 a 74 en el Banco de Cobranzas, del 74 al 77 en el Banco República Oriental del Uruguay, del 77 al mes de abril del año 1979 en Banco Central del Uruguay (Servicio de Administración de Patrimonio Bancario), y de esa fecha a la actual en la Firma SAYMAR en General Flores Nro. 4495 como Auxiliar.-
2	**DOMICILIO**	del año 1969 a la fecha en la calle Guttemberg Nro. 6240.-

		SERIE	NUMERO		DOC. de IDENT.
3	**CREDENCIAL CIVICA**	B.R.A.	10.142	Sin traslado.-	Nro. 584.570.-

PARA SER PRESENTADO ANTE LAS AUTORIDADES DE l Ministerio de Transporte y Obras Públicas.
OBJETO DE LA TRAMITACION Para ingreso como Administrativo.-

1 - Consignar con precisión lugar de trabajo o estudio los 10 últimos años.
2 - Consignar con precisión cada domicilio en los últimos 10 años.
3 - Consignar si ha tenido traslados y números anteriores.

FIRMA DEL SOLICITANTE

POLICIA DE MONTEVIDEO SEC. 22a.

COMISARIA SECCIONAL 22a.-

Pase a sus efectos al Departamento 3 de la D. N. I. I.

CLARICIO MILIO GONZALEZ.-
COMISARIO

D. N. I. I. DEPARTAMENTO Nº 3

DIA	MES	AÑO
10	11	79

Se hace constar que el titular de la presente solicitud registra las siguientes anotaciones en el fichero de esta Dirección

DIRECCION DE INFORMACION E INTELIGENCIA DEPARTAMENTO Nº 3 SEC. COORS. ORD. PUBLICO MINAS

SIN ANOTACIONES

POR EL JEFE DEL DEPARTAMENTO N.o 3
Y por su orden

Benito GONZALEZ BONILLA
SUB - COMISARIO

2173

104822

J.P.M. O y M Fórm. 05.342

Fórm.. 670

...DE COMANDANTES
EN JEFE
SERVICIO DE INFORMACION DE DEFENSA

DEPARTAMENTO	DIA	MES	AÑO
Monte ideo	5	1	1979

N.o 14 hmn.- catorce.-

- SOLICITUD DE CONSTANCIA DE HABILITACION PARA CARGOS PUBLICOS -

TITULAR	APELLIDO PATERNO: Soria	APELLIDO MATERNO: Sule
	PRIMER NOMBRE: Enrique	SEGUNDO NOMBRE: Walter
PADRE	PRIMER NOMBRE: Ruben	SEGUNDO NOMBRE: Omar
MADRE	PRIMER NOMBRE: Maria	SEGUNDO NOMBRE: Isabel

FECHA Y LUGAR DE NACIMIENTO	DIA	MES	AÑO	PAIS	LOCALIDAD o PROVINCIA	NACIONALIDAD
	6	9	1949	Uruguay	Montevideo	oriental, divorciado

1	**OCUPACION**	Desde 1969 a 1974 en el consejo Nacional de Subsistencias, como Inspector del Departamento de contralor de Ferias; desde 1974 a la fecha en la Marina Mercante Internacional, como Marinero de cubierta.-
2	**DOMICILIO**	desde 1969 a la fecha en la calle Peabody Nº 1868.-

3	CREDENCIAL CIVICA	SERIE: B R A	NUMERO: 19.876	Sin traslado	DOC. de IDENT.	1.216.144

PARA SER PRESENTADO ANTE LAS AUTORIDADES DE la Intendencia Municipal de Montevideo.-
OBJETO DE LA TRAMITACION para su ingreso al mismo como chofer.-

1 - Consignar con precisión lugar de trabajo o estudio los 10 últimos años.
2 - Consignar con precisión cada domicilio en los últimos 10 años.
3 - Consignar si ha tenido pasados y números anteriores.

POLICIA DE MONTEVIDEO SECCIONAL 22a.

Enrique Soria
FIRMA DEL SOLICITANTE

COMISARIA SECCIONAL 22a.

Pase a sus efectos al Departamento 3 de la D. N. I. I.

WILMAR NOVO CARABALLO
COMISARIO

D. N. I. I.-.DEPARTAMENTO Nº 3

DIA 20 | MES ABR. | AÑO 1979

Se hace constar que el titular de la presente solicitud registra las siguientes anotaciones en el fichero de esta Dirección

Dirección Nacional de Información e Identificación - DEPARTAMENTO 29 - Esc. Cons.-Hab.-C. Público

SIN ANOTACIONES

POR EL JEFE DEL DEPARTAMENTO N.o 3
y por su orden

Benito GONZALEZ BONILLA
SUB - COMISARIO

104823

2173

J.P.M. O y M Fórm. 05.342

Fórm.. 670

"AÑO DEL SESQUICENTENARIO DE LA POLICIA "

JUNTA DE COMANDANTES
EN JEFE
SERVICIO DE INFORMACION DE DEFENSA

DEPARTAMENTO	DIA	MES	AÑO
Montevideo	4	9	1979

N.o 287.-jchf.-
(Doscientos ochenta y siete.-)

- SOLICITUD DE CONSTANCIA DE HABILITACION PARA CARGOS PUBLICOS -

TITULAR	APELLIDO PATERNO: PAVANETTI	APELLIDO MATERNO: SASTRE
	PRIMER NOMBRE: Silvia	SEGUNDO NOMBRE: .-.-.-.-.-.-.-.-.-.-.-.-.-
PADRE	PRIMER NOMBRE: ROberto	SEGUNDO NOMBRE: -.-.-.-.-.-.-.-.-.-.-.-.-.-
MADRE	PRIMER NOMBRE: Alba	SEGUNDO NOMBRE: ROsa

FECHA Y LUGAR DE NACIMIENTO	DIA	MES	AÑO	P A I S	LOCALIDAD o PROVINCIA	NACIONALIDAD
	6	7	1957	URUGUAY	Montevideo	Oriental,soltera de 22 años.-

1	**OCUPACION**	Del año 1969 al 70 Primaria en el Colegio María Auxiliadora en Avda. Lezica Nro. 6187, del año 1971 al 74 Secundaria en el Liceo Andrés - Pastorino en la calle Carve y Garzón, del año 1975 al 76 Secretariado Comercial en U.T.U., del año 1977 al 78 Tenedora de Libros y Contabilidad General en Academias Machino sita en Soriano y Carlos Roxlo, y de esa fecha a la actual Labores.-
2	**DOMICILIO**	Del año 1969 al 79 en Pinta Nro. 1938.-

		SERIE	NUMERO			
3	**CREDENCIAL CIVICA**	B.R.A.	27.137	Sin traslado.-	**DOC. de IDENT.**	Nro. 1.590.648.-

PARA SER PRESENTADO ANTE LAS AUTORIDADES DE P.L.U.N.A.-
OBJETO DE LA TRAMITACION Para ingreso como Administrativa.-

1 - Consignar con precisión lugar de trabajo o estudio los 10 últimos años.
2 - Consignar con precisión cada domicilio en los últimos 10 años.
3 - Consignar si ha tenido traslados y números anteriores.

FIRMA DEL SOLICITANTE

COMISARIA SECCIONAL 22a.

Pase a sus efectos al Departamento 3 de la D. N. I. I.

CLARICEO MELLO GONZALEZ
COMISARIO

D. N. I. I. - DEPARTAMENTO Nº 3

DIA 7 SET. 1979

Se hace constar que el titular de la presente solicitud registra las siguientes anotaciones en el fichero de esta Dirección

Dirección Nacional de Información C

SIN ANOTACIONES

2173

POR EL JEFE DEL DEPARTAMENTO N.º 3
Y POR SU ORDEN

SUBCOMISARIO

104823

J.P.M. O y M Fórm. 05.342

SILCA - Form. 620

"AÑO DEL SESQUICENTENARIO DE LA POLICIA"

JUNTA DE COMANDANTES EN JEFE

SERVICIO DE INFORMACION DE DEFENSA

DEPARTAMENTO	DIA	MES	AÑO
Montevideo	10	9	1979

N.o 288.-jdf.- (Doscientos ochenta y ocho.-)

- SOLICITUD DE CONSTANCIA DE HABILITACION PARA CARGOS PUBLICOS -

TITULAR	APELLIDO PATERNO: FULQUERE	APELLIDO MATERNO: FABBIANI
	PRIMER NOMBRE: Lirio	SEGUNDO NOMBRE: Danubio
PADRE	PRIMER NOMBRE: José	SEGUNDO NOMBRE: Silverio
MADRE	PRIMER NOMBRE: Alba	SEGUNDO NOMBRE: Nidia

FECHA Y LUGAR DE NACIMIENTO	DIA	MES	AÑO	PAIS	LOCALIDAD o PROVINCIA	NACIONALIDAD
	18	6	1955	URUGUAYO	Montevideo	Oriental, soltero de 24 años.-

1	**OCUPACION**	Del año 1969 al 74 jornalero, en el año 1974 como Marinero en la Armada Nacional, Del año 1975 al 78 como empleado en la Granja Eddie Burchio sita en Cno.Seré y Cno.Melilla, y de esa fecha a la actual trabaja en la quinta con su padre.-
2	**DOMICILIO**	Del año 1969 a la fecha en Cno. Los Pirinchos Nro. 2340.-

		SERIE	NUMERO		DOC. de IDENT.
3	**CREDENCIAL CIVICA**	B.R.A.	26.050	Sin traslado.-	Nro. 1.579.731.-

PARA SER PRESENTADO ANTE LAS AUTORIDADES DE Dirección Nacional de Institutos Penales.-
OBJETO DE LA TRAMITACION Para ingreso.-

1 - Consignar con precisión lugar de trabajo o estudio los 10 últimos años.
2 - Consignar con precisión cada domicilio en los últimos 10 años.
3 - Consignar si ha tenido traslados y números anteriores.

Lirio D. Fulquere
FIRMA DEL SOLICITANTE

POLICIA DEL URUGUAY SECCION

COMISARIA SECCIONAL 22a.-

Pase a sus efectos al Departamento 3 de la D. N. I. I.

CLARICEO MELO GONZALEZ
COMISARIO

D. N. I. I. - DEPARTAMENTO Nº 3

DIA	MES	AÑO
12	9	79

Se hace constar que el titular de la presente solicitud registra las siguientes anotaciones en el fichero de esta Dirección

Dirección Nacional de Información e Inteligencia - DEPARTAMENTO Nº 3 - Sec. Cons.-Hab.-Antec.

SIN ANOTACIONES

2173

POR EL JEFE DEL DEPARTAMENTO Nº 3
Y POR SU ORDEN

OSCAR PARA PORCES
SUB-COMISARIO

164825

J.P.M. O y M Fórm. 05.342

"AÑO DEL SESQUICENTENARIO DE LA POLICIA"

JUNTA DE COMANDANTES
EN JEFE
SERVICIO DE INFORMACION DE DEFENSA

DEPARTAMENTO	DIA	MES	AÑO
~~Montevideo~~	19	9	1979

N.o 293.-jchf.-
(Doscientos noventa y tres.-)

- SOLICITUD DE CONSTANCIA DE HABILITACION PARA CARGOS PUBLICOS -

TITULAR	APELLIDO PATERNO: RUSSI de ACOSTA	APELLIDO MATERNO: MORA
	PRIMER NOMBRE: Carmen	SEGUNDO NOMBRE: Evelin
PADRE	PRIMER NOMBRE: Enrique	SEGUNDO NOMBRE: Rubens
MADRE	PRIMER NOMBRE: Martha	SEGUNDO NOMBRE: Carmen

FECHA Y LUGAR DE NACIMIENTO	DIA	MES	AÑO	PAIS	LOCALIDAD o PROVINCIA	NACIONALIDAD
	2	8	1958	URUGUAY	Montevideo	Oriental, casada, de 21 años.-

1 OCUPACION: Del año 1969 al 70 escolar en Colegio María Auxiliadora en Avda. Lezica y Niña, del año 1971 al 74 Secundaria en el Colegio y Liceo Madre Ana en Avda. Sayago casi Cno. Ariel, del año 1975 al 77 Preparatorio en el Liceo Nro. 9 en Avda. Lezica y Calderón de la Barca, en el año 1978 realizó curso en U.T.U. en 8 de Octubre y Comandante Braga, y de esa fecha a la actual Labores.-

2 DOMICILIO: Del año 1969 a la fecha en la calle Luis Lasagna No. 6169.-

3 CREDENCIAL CIVICA	SERIE	NUMERO		DOC. de IDENT.
	B.R.A.	27.078	Sin traslado.-	Nro. 1.568.817.-

PARA SER PRESENTADO ANTE LAS AUTORIDADES DEL Ministerio de Agricultura y Pesca.-
OBJETO DE LA TRAMITACION Para ingreso como Administrativa.-

1. Consignar con precisión lugar de trabajo o estudio los 10 últimos años.
2. Consignar con precisión cada domicilio en los últimos 10 años.
3. Consignar si ha tenido traslados y números anteriores.

FIRMA DEL SOLICITANTE

POLICIA DE MONTEVIDEO
COMISARIA SECCIONAL 22a.

Pase a sus efectos al Departamento 3 de la D. N. I. I.

CLARICEO MELLO GONZALEZ.-
COMISARIO

D. N. I. I.- DEPARTAMENTO Nº 3

DIA 28 MES SET. AÑO 1979

Se hace constar que el titular de la presente solicitud registra las siguientes anotaciones en el fichero de esta Dirección

Dirección Nacional de Información e Identificación - DEPARTAMENTO Nº 3 - Sec. Cons.-Hab.-C. Público

SIN ANOTACIONES

2173

POR EL JEFE DEL DEPARTAMENTO N.º 3
Y POR SU ORDEN
104828
ALCIDES LARA BORGES
SUB-COMISARIO

J.P.M. O y M Fórm. 05.342

Fórm. 870

" AÑO DEL SESQUICENTENARIO DE LA POLICIA "

JUNTA DE COMANDANTES EN JEFE

SERVICIO DE INFORMACION DE DEFENSA

DEPARTAMENTO	DIA	MES	AÑO
Montevideo	19	9	79

N.o 294.cgo/
(Doscientos noventa y cuatro.-

- SOLICITUD DE CONSTANCIA DE HABILITACION PARA CARGOS PUBLICOS -

TITULAR	APELLIDO PATERNO: NOVELLINO	APELLIDO MATERNO: APENADE	
	PRIMER NOMBRE: ROSA	SEGUNDO NOMBRE: BEATRIZ	
PADRE	PRIMER NOMBRE: JOSE	SEGUNDO NOMBRE:	
MADRE	PRIMER NOMBRE: ANA	SEGUNDO NOMBRE: ROSA	

FECHA Y LUGAR DE NACIMIENTO	DIA	MES	AÑO	PAIS	LOCALIDAD o PROVINCIA	NACIONALIDAD
	31	3	60	URUGUAY	Montevideo	Oriental ~~soltera~~ 19 años

1	**OCUPACION**	Primaria completa en la Escuela Nro. 145, de Montalvo y Pinta del año 1967 al 1973, Empleada en JAFFE sita en 18 de Julio 1463-bis del año 3/11/77 a 8/8/79, y del 13/8/79 a la fecha en CEDI 18Julio ~~1323 1er piso~~,
2	**DOMICILIO**	Del año 1960 al 1978 en Camino Fauquet Nro. 7528 y del año 1978 a la fecha en Pinta Nro. 1869 bis.

3	**CREDENCIAL CIVICA**	SERIE: SRA	NUMERO: 27642	Sin Traslado	**DOC. de IDENT.**	1.712.258

PARA SER PRESENTADO ANTE LAS AUTORIDADES DE MINISTERIO DE DEFENSA NACIONAL.
OBJETO DE LA TRAMITACION para ingreso en el Comando Generaldel Ejercito .

1 - Consignar con precisión lugar de trabajo o estudio los 10 últimos años.
2 - Consignar con precisión cada domicilio en los últimos 10 años.
3 - Consignar si ha tenido traslados y números anteriores.

FIRMA DEL SOLICITANTE

COMISARIA SECCIONAL 22a.

Pase a sus efectos al Departamento 3 de la D. N. I. I.

CLARICEO MELLO GONZALEZ
COMISARIO

D. N. I. I. - DEPARTAMENTO Nº 3

DIA	MES	AÑO
28	SET.	1979

Se hace constar que el titular de la presente solicitud registra las siguientes anotaciones en el fichero de esta Dirección

Dirección Nacional de Información e Inteligencia - Seg. Pública - DEPARTAMENTO 3

SIN ANOTACIONES

2173

POR EL JEFE DEL DEPARTAMENTO N.º 3
Y POR SU ORDEN
104827
... TORRES
... COMISARIO

J.P.M. O y M Fórm. 05.342

Fórm. . 670

"AÑO DEL SESQUICENTENARIO DE LA POLICIA

JUNTA DE COMANDANTES
EN JEFE
SERVICIO DE INFORMACION DE DEFENSA

DEPARTAMENTO	DIA	MES	AÑO
Montevideo.	21	9	1979

N.0295.- doscientos noventa y cinco.-

- SOLICITUD DE CONSTANCIA DE HABILITACION PARA CARGOS PUBLICOS -

	APELLIDO PATERNO	APELLIDO MATERNO
TITULAR	COLMAN	PEGUIGURENA.
	PRIMER NOMBRE	SEGUNDO NOMBRE
	Marlene	Rushell.
PADRE	PRIMER NOMBRE	SEGUNDO NOMBRE
	José	María.
MADRE	PRIMER NOMBRE	SEGUNDO NOMBRE
	Lyda	Neva.

FECHA Y LUGAR DE NACIMIENTO	DIA	MES	AÑO	PAIS	LOCALIDAD o PROVINCIA	NACIONALIDAD
	26	9	1962	URUGUAY	Montevideo.	oriental, soltera. 16 años.

1	**OCUPACION**	desde el año 1969 a 1972. Escolar. Colegio. María Auxiliadora. Av. Lezica y Niña. desde el ño 1973 hasta la fecha Estudiante. Instituto Dra. Andrés Pastorino.-
2	**DOMICILIO**	desde el año 1969 a 1972 en la calle Roberto Coksh. 3433.- desde el año 1973 hasta la fecha en la calle Isólica Nro. 6303

		SERIE	NUMERO		DOC. de IDENT.
3	**CREDENCIAL CIVICA**	B.R.A	27991	SIN TRASIADO	1.325.680

PARA SER PRESENTADO ANTE LAS AUTORIDADES DE : Facultad de Medicina.
OBJETO DE LA TRAMITACION: para ingreso.

1 - Consignar con precisión lugar de trabajo o estudio los 10 últimos años.
2 - Consignar con precisión cada domicilio en los últimos 10 años.
3 - Consignar si ha tenido traslados y números anteriores.

Marlene Colman
FIRMA DEL SOLICITANTE

COMISARIA SECCIONAL 22a.

Pase a sus efectos al Departamento 3 de la D. N. I. I.

CARLOS CASTIGLIONI GONZALEZ.
COMISARIO

POLICIA DE MONTEVIDEO SECCIONAL 22a

D. N. I. I. - DEPARTAMENTO Nº 3

DIA	MES	AÑO
28	SET.	1979

Se hace constar que el titular de la presente solicitud registra las siguientes anotaciones en el fichero de esta Dirección

Dirección Nacional de Información e Identificación - Sec. Cons.-Hab.-C. Público - DEPARTAMENTO Nº 3

SIN ANOTACIONES

2173

POR EL JEFE DEL DEPARTAMENTO Nº 3
Y POR SU ORDEN
104823
SILVIA LARA BORGES
SUB-COMISARIO

J.P.M. O y M Fórm. 05.342

Fórm.. 670

JUNTA DE COMANDANTES
EN JEFE
SERVICIO DE INFORMACION DE DEFENSA

"AÑO DEL SESQUICENTENARIO DE LA POLICIA"

DEPARTAMENTO	DIA	MES	AÑO
Montevideo	24	9	1979

N.o 296.hms
doscientos
noventa y seis

- SOLICITUD DE CONSTANCIA DE HABILITACION PARA CARGOS PUBLICOS -

TITULAR	APELLIDO PATERNO: REVELLO	APELLIDO MATERNO: BONINO
	PRIMER NOMBRE: SUSANA	SEGUNDO NOMBRE: .-.-.-.-.-.-.-.-.-
PADRE	PRIMER NOMBRE: JOSE	SEGUNDO NOMBRE: HECTOR
MADRE	PRIMER NOMBRE: ELSA	SEGUNDO NOMBRE: SIRA

FECHA Y LUGAR DE NACIMIENTO	DIA	MES	AÑO	PAIS	LOCALIDAD o PROVINCIA	NACIONALIDAD
	24	10	1950	R. O. U.	Montevideo	Oriental,S. 28

1	OCUPACION	De 1969 a 1971 estudio en la Escuela de Comercio,sita en Br. Fernandez Crespo y Miguelete.De 1972 a 1975 Labores.De 1975 a 1978 en Pernigotti (zafran).De 1978 a la fecha en Anselmi y Comte S. A. .-
2	DOMICILIO	De 1969 a la fecha en Cornelio Guerra N 1851.-

		SERIE	NUMERO		DOC. de IDENT.
3	CREDENCIAL CIVICA	B R A	22032	Sin traslado	1.254.698

PARA SER PRESENTADO ANTE LAS AUTORIDADES DE: MINISTERIO DE JUSTICIA.-
OBJETO DE LA TRAMITACION: INGRESO A LA DEPENDENCIA.-

1 - Consignar con precisión lugar de trabajo o estudio los 10 últimos años.
2 - Consignar con precisión todo domicilio en los últimos 10 años.
3 - Consignar si ha tenido traslados y números anteriores.

Susana Revello
FIRMA DEL SOLICITANTE

COMISARIA SECCIONAL 22a

Pase, a sus efectos al Departamento 3 de la D. N. I. I.

CLARICEO MELLO
COMISARIO

POLICIA DE MONTEVIDEO SECCIONAL

D. N. I. I.-.DEPARTAMENTO Nº 3

8 SET. 1979

Se hace constar que el titular de la presente solicitud registra las siguientes anotaciones en el fichero de esta Dirección

Dirección I de Información e Inteligencia - Departamento 3 - Orden Público

SIN ANOTACIONES

2173

POR EL JEFE DEL DEPARTAMENTO N.o 3
Y POR SU ORDEN
104825
OSCAR LARA BORGES
SUB-COMISARIO

J.P.M. O y M Fórm. 05.342

Fórm.. 670

"AÑO DEL BICENTENARIO DE LA POLICIA"

A DE COMANDANTES
EN JEFE
SERVICIO DE INFORMACION DE DEFENSA

DEPARTAMENTO	DIA	MES	AÑO
Montevideo	25	9	1979

N.o 297.-jchf.-
(Doscientos noven
ta y siete.-)

- SOLICITUD DE CONSTANCIA DE HABILITACION PARA CARGOS PUBLICOS -

TITULAR	APELLIDO PATERNO: VENERO de MARTINEZ	APELLIDO MATERNO: LAVIUZZA
	PRIMER NOMBRE: Elsa	SEGUNDO NOMBRE: Aida
PADRE	PRIMER NOMBRE: Juste	SEGUNDO NOMBRE: .-.-.-.-.-.-.-.-.-.-
MADRE	PRIMER NOMBRE: Dominga	SEGUNDO NOMBRE: Aida

FECHA Y LUGAR DE NACIMIENTO	DIA	MES	AÑO	PAIS	LOCALIDAD o PROVINCIA	NACIONALIDAD
	10	7	1930	URUGUAY	Montevideo	Oriental, casada de de 49 años.-

1 **OCUPACION**	Del año 1969 a la fecha Modista en el domicilio.-
2 **DOMICILIO**	Del año 1969 a la fecha en la calle Pinta Nº. 1823.-

3 CREDENCIAL CIVICA	SERIE	NUMERO		DOC. de IDENT.
	B.R.A.	8431	Sin traslado.-	Nº. 1.489.674.-

POLICIA DE MONTEVIDEO
DEPARTAMENTAL

PARA SER PRESENTADO ANTE LAS AUTORIDADES DE l Ministerio de Agricultura y pesca.-
OBJETO DE LA TRAMITACION Para ingreso como Auxiliar.-

1 - Consignar con precisión lugar de trabajo o estudio los 10 últimos años.
2 - Consignar con precisión cada domicilio en los últimos 10 años.
3 - Consignar si ha tenido traslados y números anteriores.

Elsa V. de Martínez
FIRMA DEL SOLICITANTE

COMISARIA SECCIONAL 22a.-

Pase a sus efectos al Departamento 3 de la D. N. I. I.

CLARICEO MELLO GONZALEZ.-
COMISARIO

D. N. I. I.-.DEPARTAMENTO Nº 3

18 SET. 979

Se hace constar que el titular de la presente solicitud registra las siguientes anotaciones en el fichero de esta Dirección

Dirección Nacional de Información e Inteligencia
DEPARTAMENTO 7
SEC. LGRAL. FUERZAS ARMADAS

SIN ANOTACIONES

2173

POR EL JEFE DEL DEPARTAMENTO N.º 3
Y POR SU ORDEN

SECRETARIA FUERZAS
SUB-COMISARIO

J.P.M. O y M Fórm. 05.342 — 104830 — Fórm. 670

JUNTA DE COMANDANTES
EN JEFE
SERVICIO DE INFORMACION DE DEFENSA

(año del Sesquicentenario de la Policía.)

DEPARTAMENTO	DIA	MES	AÑO
Montevideo	25	9	1979

N.o298.avo.-
(doscientos noventa y ocho.)

- SOLICITUD DE CONSTANCIA DE HABILITACION PARA CARGOS PUBLICOS -

TITULAR	APELLIDO PATERNO	GADEA	APELLIDO MATERNO	OLIVARES
	PRIMER NOMBRE	URUGUAY	SEGUNDO NOMBRE	DANIEL
PADRE	PRIMER NOMBRE	YAMANDU	SEGUNDO NOMBRE	GALILEO
MADRE	PRIMER NOMBRE	MAGDALENA	SEGUNDO NOMBRE	GRACIELA

FECHA Y LUGAR DE NACIMIENTO	DIA	MES	AÑO	PAIS	LOCALIDAD o PROVINCIA	NACIONALIDAD
	1	10	1959	URUGUAY	Montevideo	Oriental,s.19años

1	OCUPACION	Del año 1969 al año 1971 en la Escuela Nro. 50(Colón),del año 1972 al año 1976 en el Liceo Dr. Eduardo Acevedo (Colón), Año 1977 al / 1978 en Palacio de la Música (18 de Julio 11.00),y del año 1978 al final en Ascensores ATLAS Joaquín Pequeña Nro. 2476.-
2	DOMICILIO	Desde el año 1959 a la fecha en la calle Guanahany Nro. 1930.-

3	CREDENCIAL CIVICA	SERIE	NUMERO		DOC. de IDENT.	
		B.R.A.	27432	Sin traslado		1.223.460

PARA SER PRESENTADO ANTE LAS AUTORIDADES DE La Intendencia Municipal de Montevideo
OBJETO DE LA TRAMITACION para ingreso como Inspector de Tránsito.-

1 - Consignar con precisión lugar de trabajo o estudio los 10 últimos años.
2 - Consignar con precisión cada domicilio en los últimos 10 años.
3 - Consignar si ha tenido traslados y números anteriores.

FIRMA DEL SOLICITANTE

COMISARIA SECCIONAL

Para sus efectos al Departamento 3 de la D. N. I. I.

CLARICEO MELLO GONZALEZ
COMISARIO

POLICIA DE MONTEVIDEO SECCIONAL 32a.

D. N. I. I.-. DEPARTAMENTO Nº 3 .

DIA 25 MES SET. AÑO 1979

Se hace constar que el titular de la presente solicitud registra las siguientes anotaciones en el fichero de esta Sección

Servicio Nacional de Información e Inteligencia - Departamento - Archivo Público

SIN ANOTACIONES

2173

(AÑO DEL SESQUICENTENARIO DE LA POLICIA)

JUNTA DE COMANDANTES
EN JEFE
SERVICIO DE INFORMACION DE DEFENSA

DEPARTAMENTO	DIA	MES	AÑO
Montevideo	25	9	1979

N.o 299 avc.- (doscientos noventa y nueve)

- SOLICITUD DE CONSTANCIA DE HABILITACION PARA CARGOS PUBLICOS -

TITULAR	APELLIDO PATERNO	MARTIARENA	APELLIDO MATERNO	RIVERO
	PRIMER NOMBRE	GERMAN	SEGUNDO NOMBRE	ENRIQUE
PADRE	PRIMER NOMBRE	JOSE	SEGUNDO NOMBRE	MARCIAN
MADRE	PRIMER NOMBRE	ZULMA	SEGUNDO NOMBRE	-----

FECHA Y LUGAR DE NACIMIENTO	DIA	MES	AÑO	PAIS	LOCALIDAD o PROVINCIA	NACIONALIDAD
	24	2	1951	URUGUAY	Montevideo	oriental, s. 27 años

1 OCUPACION: Desde el ano 1969 a 1970 curso Liceo en Agraciada y Valentín Gomez trabajando al mismo tiempo en Ferretería "LA LLAVE", (Rincón 649), y desde el año 1971 hasta Nov. de 1978 en la Empresa CUTCSA como Guarda, y posteriormente a la fecha como particular en trabajos de calefacción en su casa.-

2 DOMICILIO: Desde el año 1960 a la fecha en Isólica Nro. 6273.-

3 CREDENCIAL CIVICA	SERIE	NUMERO		DOC. de IDENT.
	B.R.A.	20.664	Sin traslado	1.283.203.-

PARA SER PRESENTADO ANTE LAS AUTORIDADES DE la Intendencia Municipal de Montevideo
OBJETO DE LA TRAMITACION para ingreso como Inspector.-

1 - Consignar con precisión, lugar de trabajo o estudio los 10 últimos años.
2 - Consignar con precisión cada domicilio en los últimos 10 años.
3 - Consignar si ha tenido traslados y números anteriores.

FIRMA DEL SOLICITANTE

COMISARIA SECCIONAL 21a.

Pase a sus efectos al Departamento 3 de la D. N. I. I.

CLARICEO MELLO GONZALEZ
COMISARIO

D. N. I. I.- DEPARTAMENTO Nº 3

DIA	MES	AÑO
28	SET.	1979

Se hace constar que el titular de la presente solicitud registra las siguientes anotaciones en el fichero de esta Dirección

Dirección Nacional de Información

SIN ANOTACIONES

217

POR EL JEFE DEL DEPARTAMENTO N.º 3
Y POR SU ORDEN

SILVAR LARA BORGES
SUB-COMISARIO

104832

J.P.M. O y M Fórm. 05.342

Fórm.. 670

"[illegible] DEL SESQUICENTENARIO DE LA POLICIA"

JUNTA DE COMANDANTES
EN JEFE
SERVICIO DE INFORMACION DE DEFENSA

DEPARTAMENTO	DIA	MES	AÑO
Montevideo	1	11	1979

N.o315.-trecientos quince.mg.

- SOLICITUD DE CONSTANCIA DE HABILITACION PARA CARGOS PUBLICOS -

TITULAR	APELLIDO PATERNO: CASSANELLO	APELLIDO MATERNO: RAMOS
	PRIMER NOMBRE: Miguel	SEGUNDO NOMBRE: --------
PADRE	PRIMER NOMBRE: Miguel	SEGUNDO NOMBRE: --------
MADRE	PRIMER NOMBRE: María.	SEGUNDO NOMBRE: ---------

FECHA Y LUGAR DE NACIMIENTO	DIA	MES	AÑO	PAIS	LOCALIDAD o PROVINCIA	NACIONALIDAD
	3	10	1960	URUGUAY	Montevideo	oriental, soltero 19 años.

1	**OCUPACION**	Año 1969 a 1972. Escolar. Escuela Nro.145. Montalvo y Pinta. Desde 1973 a 1975. Estudiante.-Escuela-Industrial de Arroyo- eco. Desde 1976 hasta la fecha Estudiante de I.E.M.E. Ecuela Industrial Joaquín Requena y Migueleto.
2	**DOMICILIO**	Desde el Año 1969 hasta la fecha en la calle Montalvo Nro.6465.-

3	**CREDENCIAL CIVICA**	SERIE: B.R.A	NUMERO: 27.981	SIN TRASLADO.	**DOC. de IDENT.**	1.677.376-6

PARA SER PRESENTADO ANTE LAS AUTORIDADES DE : A.N.T.E.L.-
OBJETO DE LA TRAMITACION Para permanencia en el cargo.

1 - Consignar con precisión lugar de trabajo o estudio los 10 últimos años.
2 - Consignar con precisión cada domicilio en los últimos 10 años.
3 - Consignar si ha tenido cambios y números anteriores.

Miguel Cassanello
FIRMA DEL SOLICITANTE

COMISARIA SECCIONAL 25

Pase a sus efectos al Departamento 3 de la D. N. I. I.

CLARICEO MELIO GONZALEZ.
COMISARIO

POLICIA DE MONTEVIDEO SECCIONAL 25

D. N. I. I.-.DEPARTAMENTO Nº 3

DIA	MES	AÑO
10	11	79

Se hace constar que el titular de la presente solicitud registra las siguientes anotaciones en el fichero de esta Dirección

D.N.I. e INFORMACION e INTELIGENCIA
DEPARTAMENTO Nº 3
SIN ANTECEDENTES HAD G PUBLICO
SIN ANOTACIONES

POR EL JEFE DEL DEPARTAMENTO N.o 3
y por su orden

Benito GONZALEZ BONILLA
SUP - COMISARIO

2173

104833

J.P.M. O y M Fórm. 05.342

Fórm.. 670

"AÑO DEL SESQUICENTENARIO DE LA POLICIA"

JUNTA DE COMANDANTES EN JEFE

SERVICIO DE INFORMACION DE DEFENSA

DEPARTAMENTO	DIA	MES	AÑO
Montevideo	7	11	1979

N.o 317.- jcnf.- (Trescientos diez y siete.-)

- SOLICITUD DE CONSTANCIA DE HABILITACION PARA CARGOS PUBLICOS -

TITULAR	APELLIDO PATERNO: VILLANUEVA	APELLIDO MATERNO: LANGELAN
	PRIMER NOMBRE: Luís	SEGUNDO NOMBRE: Eduardo
PADRE	PRIMER NOMBRE: Calisto	SEGUNDO NOMBRE: Rufino
MADRE	PRIMER NOMBRE: Violeta	SEGUNDO NOMBRE: Esther

	DIA	MES	AÑO	PAIS	LOCALIDAD o PROVINCIA	NACIONALIDAD
FECHA Y LUGAR DE NACIMIENTO	27	4	1956	URUGUAY	Flores 1ra.Secc.	Oriental, casado de 23 años.-

1 OCUPACION

Del año 1969 al 73 Secundaria en el Liceo Nro.9 de Av.Lezica y Calderón de la Barca, del año 1974 al mes de Mayo del año 1979 funcionario del ES.MA.CO. y desde el 1ro.de Junio del año 1979 a la fecha empleado en el M.A.P. como Radio-Operador desempeñando sus funciones en la Dirección de Servicio Aereo Aerodromo de Melilla.-

2 DOMICILIO

Del año 1969 al 77 en la calle Luís Lasagna Nro. 6615, y desde el año 1977 a la fecha en la calle Lister Nro. 6484.-

	SERIE	NUMERO		DOC. de IDENT.
3 CREDENCIAL CIVICA	P.A.A.	12.600	Sin traslado.-	Nro. 1.415.564.-

PARA SER PRESENTADO ANTE LAS AUTORIDADES DEL Ministerio de Agricultura y Pesca.-

OBJETO DE LA TRAMITACION Para permanencia en el Cargo.-

1 - Consignar con precisión lugar de trabajo o estudio los 10 últimos años.
2 - Consignar con precisión cada domicilio en los últimos 10 años.
3 - Consignar si ha tenido traslados y números anteriores.

FIRMA DEL SOLICITANTE

COMISARIA SECCIONAL 22a.-

Pase a sus efectos al Departamento 3 de la D. N. I. I.

CLARICEO MELIO GONZALEZ
COMISARIO

D. N. I. I. DEPARTAMENTO Nº 3

DIA	MES	AÑO
10	11	79

Se hace constar que el titular de la presente solicitud registra las siguientes anotaciones en el fichero de esta Dirección

DIR. NAL. de INFORMACION e INTELIGENCIA — DEPARTAMENTO Nº 3 — SEC. CONS. HAB. C. PUBLICO

SIN ANOTACIONES

POR EL JEFE DEL DEPARTAMENTO N.o 3
Y por su orden

2173

Benito GONZALEZ BONILLA
SUB - COMISARIO

104834

J.P.M. O y M Form. 05.342

Form.. 670

"AÑO DEL SESQUICENTENARIO DE LA POLICIA"

JUNTA DE COMANDANTES
EN JEFE
SERVICIO DE INFORMACION DE DEFENSA

DEPARTAMENTO	DIA	MES	AÑO
Montevideo	28	10	1979

N.o 313.- jcnf.- (Trescientos trece.-)

- SOLICITUD DE CONSTANCIA DE HABILITACION PARA CARGOS PUBLICOS -

TITULAR	APELLIDO PATERNO: KARSEN	APELLIDO MATERNO: BONOMI
	PRIMER NOMBRE: Karen	SEGUNDO NOMBRE: Lily
PADRE	PRIMER NOMBRE: Marinus	SEGUNDO NOMBRE: Henry
MADRE	PRIMER NOMBRE: Graciela	SEGUNDO NOMBRE: .-.-.-.-.-.-.-.-.-

FECHA Y LUGAR DE NACIMIENTO	DIA	MES	AÑO	PAIS	LOCALIDAD o PROVINCIA	NACIONALIDAD
	2	12	1957	URUGUAY	Montevideo	Oriental, soltera de 21 años.-

1	**OCUPACION**	En el año 1969 finaliza Primaria en la Escuela Nro.145 de Montalvo y Pinta, del año 1970 al 75 Secundaria en el Liceo Nro.9 de Av.Lezica y Calderón de la Barca, del año 1976 al mes de Setiembre del presente año (1979) en la Escuela de Administración en Av.18 de Julio y Tristán Narvaja, y desde el mes de Julio de 1979 a la fecha empleada en ANTEL como Auxiliar Administrativa desempeñando sus funciones en la Central.-
2	**DOMICILIO**	Del año 1969 a la fecha en la calle Gioia Nro. 6321 Apto.2.-

3	**CREDENCIAL CIVICA**	SERIE: B.R.A.	NUMERO: 26.935	Sin traslado.-	**DOC. de IDENT.**	1.280.192.-

PARA SER PRESENTADO ANTE LAS AUTORIDADES DE A.N.T.E.L.-
OBJETO DE LA TRAMITACION Para permanencia en el cargo.-

1 - Consignar con precisión lugar de trabajo o estudio los 10 últimos años.
2 - Consignar con precisión cada domicilio en los últimos 10 años.
3 - Consignar si ha tenido traslados y números anteriores.

Karen Karsen
FIRMA DEL SOLICITANTE

POLICIA DE MONTEVIDEO
COMISARIA SECCIONAL 22a.

COMISARIA SECCIONAL 22a.-

Pase a sus efectos al Departamento 3 de la D. N. I. I.

CLARICO MELLO GONZALEZ.-
COMISARIO

D. N. I. I. DEPARTAMENTO Nº 3

DIA	MES	AÑO
10	11	79

Se hace constar que el titular de la presente solicitud registra las siguientes anotaciones en el fichero de esta Dirección

DIR. NAL. de INFORMACION e INTELIGENCIA
DEPARTAMENTO
SEC. CONS. HAB. C. PUBLICO

SIN ANOTACIONES

POR EL JEFE DEL DEPARTAMENTO N.o 3
y por su orden

Pedro GONZALEZ DONILLA
Sub-Comisario

2173

104833

J.P.M. O y M Fórm. 05.342

Fórm.. 670

AÑO DEL SESQUICENTENARIO DE LA POLICIA

JUNTA DE COMANDANTES EN JEFE
SERVICIO DE INFORMACION DE DEFENSA

DEPARTAMENTO	DIA	MES	AÑO
MONTEVIDEO	10	2	1979

N.o 108-cada-

SOLICITUD DE CONSTANCIA DE HABILITACION PARA CARGOS PUBLICOS -

TITULAR	APELLIDO PATERNO: - - - - - - - - - - - - - - -	APELLIDO MATERNO: MEDINA
	PRIMER NOMBRE: WASHINGTON	SEGUNDO NOMBRE: - - - - - - - - - - - - - - - -
PADRE	PRIMER NOMBRE: - - - - - - - - - - - - - - -	SEGUNDO NOMBRE: - - - - - - - - - - - - - - - -
MADRE	PRIMER NOMBRE: BLANCA	SEGUNDO NOMBRE: ROSA

FECHA Y LUGAR DE NACIMIENTO	DIA	MES	AÑO	PAIS	LOCALIDAD o PROVINCIA	NACIONALIDAD
	17	3	1936	URUGUAY	MONTEVIDEO	42, oriental, soltero

1	**OCUPACION**	Desde 1967 a la fecha en la Intendencia Municipal de Montevideo, en Repartición de Paseos Públicos, en el cargo de Peón.-
2	**DOMICILIO**	Desde 1954 a la fecha en Lister 6497.-

		SERIE	NUMERO		DOC. de IDENT.
3	CREDENCIAL CIVICA	B.R.A.	14.943	SIN TRASLADO	1.393.204

PARA SER PRESENTADO ANTE LAS AUTORIDADES DE INTENDENCIA MUNICIPAL, DE MONTEVIDEO
OBJETO DE LA TRAMITACION PERMANENCIA EN EL CARGO DE PEON

1 - Consignar con precisión, lugar de trabajo o estudio los 10 últimos años.
2 - Consignar con precisión cada domicilio en los últimos 10 años.
3 - Consignar fecha tenida traslados y números anteriores.

Washington Medina
FIRMA DEL SOLICITANTE

POLICIA DE MONTEVIDEO SECCIONAL

COMISARIA SECCIONAL 22a. Se eleva a la Dirección de Investigaciones.

Carlos A. Gatti
CARLOS A. GATTI
COMISARIO

D.N.I.I. DEPARTAMENTO Nº 3

DIA	MES	AÑO
24	ABR.	1979

Se hace constar que el titular de la presente solicitud registra las siguientes anotaciones en el fichero de esta Dirección.

DEPARTAMENTO Nº 3

SIN ANOTACIONES

POR EL JEFE DEL DEPARTAMENTO N.o 3
y por su orden
2173

Benito GONZALEZ BONILLA
SUB - COMISARIO

104836

S.I.D.
J.P.M. O y M F. 05342

Fórm. 670

JUNTA DE COMANDANTES
J/A EN JEFE
SERVICIO DE INFORMACION DE DEFENSA

DEPARTAMENTO	DIA	MES	AÑO
Montevideo	5	2	1979

No 95.- m.a.g. noveta y cinco

- SOLICITUD DE CONSTANCIA DE HABILITACION PARA CARGOS PUBLICOS -

TITULAR	APELLIDO PATERNO: VILLALBA	APELLIDO MATERNO: GUISO
	PRIMER NOMBRE: Miguel	SEGUNDO NOMBRE: Reynaldo
PADRE	PRIMER NOMBRE: Abel	SEGUNDO NOMBRE: -.-.-.-.-
MADRE	PRIMER NOMBRE: Bélgica	SEGUNDO NOMBRE: Carmen

FECHA Y LUGAR DE NACIMIENTO	DIA	MES	AÑO	PAIS	LOCALIDAD o PROVINCIA	NACIONALIDAD
	3	6	1940	URUGUAY	Montevideo	Oriental casado 38 años

1	**OCUPACION**	Desde el año 1967 a 1974 empleado de la curtiembre MAINETI S.A. Santa Lucía esquina Bernardo Guzmán. Desde el año 1974 a la fecha desocupado.
2	**DOMICILIO**	Desde el año 1964 a 1976 en calle 2 5971, y del año 1976 a la fecha camino de las Granjas 7001.-

		SERIE	NUMERO			
3	**CREDENCIAL CIVICA**	B.V.A.	15.861	SIN TRASLADO	**DOC. de IDENT.**	900.652

PARA SER PRESENTADO ANTE LAS AUTORIDADES DE La Intendencia Municipal de Montevideo
OBJETO DE LA TRAMITACION Para permanencia en el cargo de Ayudante de Maquinista.

1 - Consignar con precisión lugar de trabajo o estudio los 10 últimos años.
2 - Consignar con precisión cada domicilio en los últimos 10 años.
3 - Consignar si ha tenido traslados y números anteriores.

Miguel A. Villalba
FIRMA DEL SOLICITANTE

COMISARIA SECCIONAL 22a.

Pase a sus efectos al Departamento 3 de la D. N. I. I.

WILMAR NOVO CARBALLO
COMISARIO

D. N. I. I. - DEPARTAMENTO Nº 3

DIA 24 | MES NOV. | AÑO 1979

Se hace constar que el titular de la presente solicitud registra las siguientes anotaciones en el fichero de esta Dirección

SIN ANOTACIONES

POR EL JEFE DEL DEPARTAMENTO N.o 3
y por su orden

F 2173

Benito GONZALEZ BONILLA
SUB - COMISARIO

104837

JUNTA DE COMANDANTES
EN JEFE
SERVICIO DE INFORMACION DE DEFENSA

DEPARTAMENTO	DIA	MES	AÑO
Montevideo	10	1	1979

N.o 30 hmn.- treinta.-

- SOLICITUD DE CONSTANCIA DE HABILITACION PARA CARGOS PUBLICOS -

	APELLIDO PATERNO	APELLIDO MATERNO
TITULAR	Artigas	-.-.-.-.-.-.-
	PRIMER NOMBRE	SEGUNDO NOMBRE
	Luis	Alberto
PADRE	PRIMER NOMBRE	SEGUNDO NOMBRE
	Mauro	.-.-.-.-.-.-
MADRE	PRIMER NOMBRE	SEGUNDO NOMBRE
	.-.-.-.-.-	.-.-.-.-.-.-

FECHA Y LUGAR DE NACIMIENTO	DIA	MES	AÑO	PAIS	LOCALIDAD o PROVINCIA	NACIONALIDAD
	23	11	1923	Uruguay	Montevideo	oriental,divorciado

1	OCUPACION	Desde 1962 a la fecha en la Administracion Nacional de Puertos,como marinero de la Sección Dragado.-
2	DOMICILIO	Desde 1968 a la fecha en la calle Niña Nº 1922.ap.1

		SERIE	NUMERO		DOC. de IDENT.	
3	CREDENCIAL CIVICA	BRB	3437	Sin traslado		533.182

PARA SER PRESENTADO ANTE LAS AUTORIDADES DE Administración Nacional de Puertos
OBJETO DE LA TRAMITACION para su permanecia en el cargo de Marinero.-

1 - Consignar con precisión lugar de trabajo o estudio los 10 últimos años.
2 - Consignar con precisión cada domicilio en los últimos 10 años.
3 - Consignar si ha tenido tramites y números anteriores.

FIRMA DEL SOLICITANTE

POLICIA DE MONTEVIDEO SECCION Nº 3

COMISARIA SECCIONAL 22a.

Pase a sus efectos al Departamento 3 de la D. N. I. I.

WILMAR NOVO CARABALLO
COMISARIO

D. N. I. I. - DEPARTAMENTO Nº 3

DIA 2 | MES ABR. | AÑO 1979

Se hace constar que el titular de la presente solicitud registra las siguientes anotaciones en el fichero de esta Dirección

D. NAL. de INFORMACION e INTELIGENCIA
DEPARTAMENTO Nº 3
SEC. CONS. HAB C PUBLICO

SIN ANOTACIONES

POR EL JEFE DEL DEPARTAMENTO Nº 3
Y por su orden

2173

104833

J.P.M. O y M Fórm. 05342

Fórm. . 670

1005

JUNTA DE COMANDANTES
EN JEFE
SERVICIO DE INFORMACION DE DEFENSA

DEPARTAMENTO	DIA	MES	AÑO
Montevideo	9	1	1979

N.o 26 vpp.- veintiseis

- SOLICITUD DE CONSTANCIA DE HABILITACION PARA CARGOS PUBLICOS -

TITULAR	APELLIDO PATERNO	APELLIDO MATERNO
		ACOSTA
	PRIMER NOMBRE	SEGUNDO NOMBRE
	MIGUEL	ANGEL
PADRE	PRIMER NOMBRE	SEGUNDO NOMBRE
MADRE	PRIMER NOMBRE	SEGUNDO NOMBRE
	FORTUNATA	

FECHA Y LUGAR DE NACIMIENTO	DIA	MES	AÑO	PAIS	LOCALIDAD o PROVINCIA	NACIONALIDAD
	17	9	1931	Uruguay	Montevideo	Oriental, casado

1	OCUPACION	Desde el año 1969 a la fecha en la Intendencia Municipal de Montevideo, (sección Dirección de Limpieza)
2	DOMICILIO	Del año 1969 a 1970 en Paso de la Arena Nº2337, del año 1970 al 1978 en Santiago ARTIGAS Nº2330, del año 1978 a la fecha en MONROE Nº 1824.

		SERIE	NUMERO		DOC. de IDENT.	
3	CREDENCIAL CIVICA	B.R.A	9546	Traslado a B.X.B Nº3180		675.666

PARA SER PRESENTADO ANTE LAS AUTORIDADES DE Intendencia Municipal de Montevideo
OBJETO DE LA TRAMITACION Permanencia en el cargo, cómo chófer

1 - Consignar con precisión lugar de trabajo o estudio los 10 últimos años.
2 - Consignar con precisión cada domicilio en los últimos 10 años.
3 - Consignar si ha tenido traslados y números anteriores.

Miguel Acosta
FIRMA DEL SOLICITANTE

COMISARIA SECCIONAL 22a.-

Pase a sus efectos al Departamento 3 de la D. N. I. I.

WILMAR NOVO CARABALLO
COMISARIO

D. N. I. I.- DEPARTAMENTO Nº 3

DIA	MES	AÑO
20	ABR.	1979

Se hace constar que el titular de la presente solicitud registra las siguientes anotaciones en el fichero de esta Dirección

SIN ANOTACIONES

POR EL JEFE DEL DEPARTAMENTO N.o 3
y por su orden

2173

Benito GONZALEZ BONILLA
SUB - COMISARIO

104833

J.P.M. O y M Fórm. 05.342

Fórm.. 670

JUNTA DE COMANDANTES
EN JEFE
SERVICIO DE INFORMACION DE DEFENSA

DEPARTAMENTO	DIA	MES	AÑO
MONTEVIDEO	8	1	1979

N.o21-cada veintiuno.-

- SOLICITUD DE CONSTANCIA DE HABILITACION PARA CARGOS PUBLICOS -

TITULAR	APELLIDO PATERNO: SOSA	APELLIDO MATERNO: LAGO
	PRIMER NOMBRE: RUBEN	SEGUNDO NOMBRE: DARIO
PADRE	PRIMER NOMBRE: FRANCISCO	SEGUNDO NOMBRE: -.-.-.-.-.-.-.-.-.-.-.-.---
MADRE	PRIMER NOMBRE: ELSA	SEGUNDO NOMBRE: ODIL

FECHA Y LUGAR DE NACIMIENTO	DIA	MES	AÑO	PAIS	LOCALIDAD o PROVINCIA	NACIONALIDAD
	26	12	948	URUGUAY	MONTEVIDEO	30, oriental, casado

1	OCUPACION	Desde 7 de abril de 1969 a la fecha en el Banco e Previsión Social, Sector Industria y co-ercio.-
2	DOMICILIO	Desde 1968 hasta 1972 en cádiz 3098 Apto.2, desde 1972 hasta 1975 en Hocquart 1694 esq.República, desde 1975 a la fecha en Idólica / 6362.-

		SERIE	NUMERO			
3	CREDENCIAL CIVICA	B.B.B.	25.984	SIN TRASLADO	DOC. de IDENT.	1.180.387

PARA SER PRESENTADO ANTE LAS AUMORIDADES DE BANCO DEPREVSSION SOCIAL
OBJETO DE LA TRAMITACION PER ANENCIA EN EL CARGO DE PORTERO DE 4ra.

1 - Consignar con precisión lugar de trabajo o estudio los 10 últimos años.
2 - Consignar con precisión cada domicilio en los últimos 10 años.
3 - Consignar si ha tenido traslados y números anteriores.

FIRMA DEL SOLICITANTE

POLICIA DE MONTEVIDEO SECCIONAL 22a.

COMISARIA SECCIONAL 22da.

Pase a sus efectos al Departamento 3 de la D. N. I. I.

WILMAR NOVO CARABALLO
COMISARIO

D. N. I. I. - DEPARTAMENTO Nº 3

DIA	MES	AÑO
10	ABR.	1979

Se hace constar que el titular de la presente solicitud registra las siguientes anotaciones en el fichero de esta Dirección

Dirección Nacional de Información e Inteligencia · Min. de Cons. Nac. e Int. Público · DEPARTAMENTO No 3

SIN ANOTACIONES

POR EL JEFE DEL DEPARTAMENTO N.o 3
y por su orden

2173

BENITO [illegible] GONILLA
SUB-COMISARIO

10 1610

J.P.M. O y M Fórm. 05.342

Fórm.. 670

"AÑO DEL SESQUICENTENARIO DE LA POLICIA"

JUNTA DE COMANDANTES
EN JEFE
SERVICIO DE INFORMACION DE DEFENSA

DEPARTAMENTO	DIA	MES	AÑO
Montevideo	9	11	1979

(N.o 321.-jchf.- Trescientos veintiuno.-)

54 - SOLICITUD DE CONSTANCIA DE HABILITACION PARA CARGOS PUBLICOS -

TITULAR	APELLIDO PATERNO: ACEVEDO	APELLIDO MATERNO: PALACIOS
	PRIMER NOMBRE: Tomás	SEGUNDO NOMBRE: Eduardo
PADRE	PRIMER NOMBRE: Cándido	SEGUNDO NOMBRE: Tomás
MADRE	PRIMER NOMBRE: Alba	SEGUNDO NOMBRE: Rosa

FECHA Y LUGAR DE NACIMIENTO	DIA	MES	AÑO	PAIS	LOCALIDAD o PROVINCIA	NACIONALIDAD
	6	12	1952	URUGUAY	Montevideo	Oriental, casado de ~~26 años.~~

1	OCUPACION	Del año 1969 al 74 Changador en distintos lugares, y desde el año 1974 a la fecha en la Bolsa de Trabajo Para las Panaderías de Montevideo sita en Andes Nro.1585 como Auxiliar.-
2	DOMICILIO	Del año 1969 a la fecha en la calle Julio Verne Nro. 6266.-

3	CREDENCIAL CIVICA	SERIE: B.R.A.	NUMERO: 20.471	Sin traslado.-	DOC. de IDENT.	Nro. 1.205.799.-

PARA SER PRESENTADO ANTE LAS AUTORIDADES DE Bolsa de Trabajo para las Panaderías de Montevideo.-(Ley 13.484 del 21/8/966.-)
OBJETO DE LA TRAMITACION Para permanencia en el cargo.-

1.- Consignar con precisión lugar de trabajo o estudio los 10 últimos años.
2.- Consignar con precisión cada domicilio en los últimos 10 años.
3.- Consignar si ha tenido traslados y números anteriores.

Cándido Acevedo
FIRMA DEL SOLICITANTE

JEFATURA DE POLICIA DE MONTEVIDEO SECCIONAL 22a.

COMISARIA SECCIONAL 22a.-

Pase a sus efectos al Departamento 3 de la D. N. I. I.

CLARICIO MELIO GONZALEZ
COMISARIO

D. N. I. I. - DEPARTAMENTO Nº 3

DIA 12 MES NOV AÑO 1979

DIR. NAL. de INFORMACION e INTELIGENCIA DEPTO. 3 SEC. 22a.

Se hace constar que el titular de la presente solicitud registra las siguientes anotaciones en el fichero de esta Dirección

SIN ANOTACIONES

POR EL JEFE DEL DEPARTAMENTO N.o 3
y por su orden

Benito GONZALEZ BONILLA
SUB-COMISARIO

2173

104841

J.P.M. O y M Fórm. 05.342

Fórm.. 670

JUNTA DE COMANDANTES
EN JEFE
SERVICIO DE INFORMACION DE DEFENSA

DEPARTAMENTO	DIA	MES	AÑO
Montevideo	10	1	1979

N.033 hmn.- treinta y tres

- SOLICITUD DE CONSTANCIA DE HABILITACION PARA CARGOS PUBLICOS -

TITULAR	APELLIDO PATERNO: Olivera	APELLIDO MATERNO: Ravela
	PRIMER NOMBRE: Miguel	SEGUNDO NOMBRE: Angel
PADRE	PRIMER NOMBRE: Dante	SEGUNDO NOMBRE: -.-.-.-.-.-
MADRE	PRIMER NOMBRE: Blanca	SEGUNDO NOMBRE: Pura

FECHA Y LUGAR DE NACIMIENTO	DIA	MES	AÑO	PAIS	LOCALIDAD o PROVINCIA	NACIONALIDAD
	27	12	1956	Uruguay	Montevideo	oriental, casado

1	**OCUPACION**	Desde 1969 a 1970 estudiante en el Liceo Nº 13; Desde 1971 a 1973 en la compañía Juan Gesio y cia. como Despachante de Aduanas; desde 1974 a 1976 en la comp. Nicolás Gonzalez, como Auxiliar; Desde 1976 a la fecha en la Intendencia Municipal de Montevideo como chofer, de la Dirección de Limpiezas y Usinas.----------
2	**DOMICILIO**	Desde 1956 a 1976 en cno. Paso de la Española Nº4893; desde 1976 a la fecha en la calle Pinta Nº 1805.-

		SERIE	NUMERO			
3	**CREDENCIAL CIVICA**	B D D	517	Sin traslado	**DOC. de IDENT.**	1.398.877

PARA SER PRESENTADO ANTE LAS AUTORIDADES DE la Intendencia Municipal de Montevideo.-
OBJETO DE LA TRAMITACION para su permanencia en el cargo de chofer.-

1 - Consignar con precisión lugar de trabajo o estudio los 10 últimos años.
2 - Consignar con precisión cada domicilio en los últimos 10 años.
3 - Consignar si ha tenido traslados y números anteriores.

FIRMA DEL SOLICITANTE

COMISARIA SECCIONAL 22a.

Pase a sus efectos al Departamento 3 de la D. N. I. I.

WILMAR NOVO CARABALLO
COMISARIO

D. N. I. I.-.DEPARTAMENTO Nº 3

DIA	MES	AÑO
24	ABR	1979

Se hace constar que el titular de la presente solicitud registra las siguientes anotaciones en el fichero de esta Dirección

Dirección Nacional de Información e Inteligencia. DEPARTAMENTO Nº 3 Leg. Cons.-Hab.-C. Público

SIN ANOTACIONES

POR EL JEFE DEL DEPARTAMENTO N.o 3
y por su orden

2173

Benito GONZALEZ BONILLA
SUB - COMISARIO

104842

J.P.M. O y M. Fórm. 05.342

Fórm.. 670

JUNTA DE COMANDANTES
EN JEFE
SERVICIO DE INFORMACION DE DEFENSA

DEPARTAMENTO	DIA	MES	AÑO
Montevideo	23	1	1979

N.o 64.rch.-

- SOLICITUD DE CONSTANCIA DE HABILITACION PARA CARGOS PUBLICOS -

TITULAR	APELLIDO PATERNO: SUAREZ	APELLIDO MATERNO: ISUIBEGERES.
	PRIMER NOMBRE: FERNANDO	SEGUNDO NOMBRE: CARECE.-
PADRE	PRIMER NOMBRE: DIOMAR (FALLECIDO).	SEGUNDO NOMBRE: CARECE.-
MADRE	PRIMER NOMBRE: MARIA	SEGUNDO NOMBRE: OBDULIA.

FECHA Y LUGAR DE NACIMIENTO	DIA	MES	AÑO	PAIS	LOCALIDAD o PROVINCIA	NACIONALIDAD
	1	4	1947	URUGUAY	MONTEVIDEO	Or,cas,31años.-

1	**OCUPACION**	Desde el 13 de Setiembre del año 1968 ala fecha trabaja en la Intendencia Municipal de Montevideo,con el cargo,Peón de limpieza,perteneciente al Departamento de Obra.-
2	**DOMICILIO**	Desde el año 1968 a 1970 se domiciliaba en la calle Grabriel Velazco Nro.891,y desde el año 1970 a la fecha en la calle Gutemberg Nro. - 6276.-

		SERIE	NUMERO			
3	**CREDENCIAL CIVICA**	BZA	21549.	No tiene traslado	**DOC. de IDENT.**	1.180.376.-

PARA SER PRESENTADO ANTE LAS AUTORIDADES DE OBJETO DE LA TRAMITACION

INTENDENCIA MUNICIPAL DE MONTEVIDO.
PARA PERMANENCIA EN EL CARGO.-

1 - Consignar con precisión lugar de trabajo o estudio los 10 últimos años.
2 - Consignar con precisión cada domicilio en los últimos 10 años.
3 - Consignar si ha tenido traslados y números anteriores.

Fernando Suarez
FERNANDO SUAREZ ISUIBECERES.
FIRMA DEL SOLICITANTE

COMISARIA SECCIONAL 22a.

Pase a sus efectos al Departamento 3 de la D. N. I. I.

WILMAR NOBO CARABALLO.
COMISARIO

D. N. I. I. - DEPARTAMENTO Nº 3

DIA	MES	AÑO
20	ABR.	1979

Se hace constar que el titular de la presente solicitud registra las siguientes anotaciones en el fichero de esta Dirección

POLICIA DE MONTEVIDEO SECCIONAL 22a.

Dirección Nacional de Información e Inteligencia - Sec. Cons.-Hab.-C. Públicos - DEPARTAMENTO Nº 3

SIN ANOTACIONES

POR EL JEFE DEL DEPARTAMENTO N.º 3
y por su orden.

Benito GONZALEZ BUNILLA
SUB - COMISARIO

2173

104843

JUNTA DE COMANDANTES
EN JEFE
SERVICIO DE INFORMACION DE DEFENSA

DEPARTAMENTO	DIA	MES	AÑO
Montevideo	1	2	1979

N.o 89.-ochenta y nueve m.a.g.

- SOLICITUD DE CONSTANCIA DE HABILITACION PARA CARGOS PUBLICOS -

TITULAR	APELLIDO PATERNO: VIDAL	APELLIDO MATERNO: TELES
	PRIMER NOMBRE: MARIA	SEGUNDO NOMBRE: MARTA
PADRE	PRIMER NOMBRE: MARIO	SEGUNDO NOMBRE: -.-.-.-.-.-
MADRE	PRIMER NOMBRE: GLADIS	SEGUNDO NOMBRE: MARGOT

FECHA Y LUGAR DE NACIMIENTO	DIA	MES	AÑO	PAIS	LOCALIDAD o PROVINCIA	NACIONALIDAD
	1	8	1954	URUGUAY	Montevideo	Oriental c.24

1	**OCUPACION**	Desde el año 1969 al año 1974 curso estudios en el Liceo nro.9.Eduardo Acevedo. Año 1975 en Marlay Tv. Av. Agraciada y Suarez. Año 1976 a la fecha en Mont-cuer. Daniel Fernandez Crespo y Paysandu.
2	**DOMICILIO**	Desde el año 1957 al año 1974 en Servidumbre 2072 . Del año 1974 al año 1976 en Uruguayana 3436. desde el año 1976 a la fecha en Av. Lezica 6362.

		SERIE	NUMERO			
3	**CREDENCIAL CIVICA**	BR A	26711	SIN TRASLADO	**DOC. de IDENT.**	1.400.149

PARA SER PRESENTADO ANTE LAS AUTORIDADES DE BANCO REPUBLICA.
OBJETO DE LA TRAMITACION

1 - Consignar con precisión lugar de trabajo o estudio los 10 últimos años.
2 - Consignar con precisión cada domicilio en los últimos 10 años.
3 - Consignar si ha tenido traslados y números anteriores.

FIRMA DEL SOLICITANTE

COMISARIA SECCIONAL 22a

Pase a sus efectos al Departamento 3 de la D. N. I. I.

WILMAR NOVO CARABALLO
COMISARIO

D. N. I. I. DEPARTAMENTO Nº 3

DIA	MES	AÑO
24	ABR.	1979

Se hace constar que el titular de la presente solicitud registra las siguientes anotaciones en el fichero de esta Dirección

SIN ANOTACIONES

POR EL JEFE DE [illegible]
y por su [illegible]

Benito GONZALEZ BONILLA
SUB-COMISARIO

2173

104844

JUNTA DE COMANDANTES
EN JEFE
SERVICIO DE INFORMACION DE DEFENSA

"AÑO DEL SESQUICENTENARIO DE LA POLICIA"

DEPARTAMENTO	DIA	MES	AÑO
Montevideo	30	8	1979

N.o 285.-doscientos ochenta y cinco. mag.

- SOLICITUD DE CONSTANCIA DE HABILITACION PARA CARGOS PUBLICOS -

TITULAR	APELLIDO PATERNO: De SOUZA	APELLIDO MATERNO: ALVES
	PRIMER NOMBRE: Luis	SEGUNDO NOMBRE: ---------
PADRE	PRIMER NOMBRE: Manuel	SEGUNDO NOMBRE: ---------
MADRE	PRIMER NOMBRE: Cora.	SEGUNDO NOMBRE: ---------

FECHA Y LUGAR DE NACIMIENTO	DIA	MES	AÑO	PAIS	LOCALIDAD o PROVINCIA	NACIONALIDAD
	24	4	1936	URUGUAY	Montevideo	oriental, casado 44 años.

1	**OCUPACION**	Desde el ano 1969 hasta la fecha empleado, del Frigorífico IMPROGAN Santos Lugares, La Paz. con el cargo de peón.-
2	**DOMICILIO**	Desde el año 1969 hasta la fecha en la calle Gutemberg 6428 Apto.2.-

		SERIE	NUMERO			
3	**CREDENCIAL CIVICA**	B.R.A	11.124	SIN TRASLADO	**DOC. de IDENT.**	1.017.162

PARA SER PRESENTADO ANTE LAS AUTORIDADES DE Ministerio de Agricultura y Pesca.
OBJETO DE LA TRAMITACION para ingreso.

1 - Consignar con precisión lugar de trabajo o estudio los 10 últimos años.
2 - Consignar con precisión cada domicilio en los últimos 10 años.
3 - Consignar si ha tenido traslados y números anteriores.

Luis de Souza Alves
FIRMA DEL SOLICITANTE

COMISARIA SECCIONAL 22a

Pase a sus efectos al Departamento 3 de la D. N. I. I.

CARLOS MELO GONZALEZ.
COMISARIO

D. N. I. I.--DEPARTAMENTO Nº 3

7 SET 1979

Se hace constar que el titular de la presente solicitud registra las siguientes anotaciones en el fichero de esta Dirección

SIN ANOTACIONES

POR EL JEFE DEL DEPARTAMENTO N.o 3
y por su [illegible]

2173

Benito [illegible] **BORILLA**
SUB - COMISARIO

104845

J.P.M. O y M Fórm. 05.342

Fórm.. 670

JUNTA DE COMANDANTES
EN JEFE
SERVICIO DE INFORMACION DE DEFENSA

DEPARTAMENTO	DIA	MES	AÑO
CANELONES	24	12	79

Nº 14887

- SOLICITUD DE CONSTANCIA DE HABILITACION PARA CARGOS PUBLICOS -

TITULAR	APELLIDO PATERNO: LUJAN	APELLIDO MATERNO: CANDIDO
	PRIMER NOMBRE: [illegible]	SEGUNDO NOMBRE: ANTONIO
PADRE	PRIMER NOMBRE: Vicente	SEGUNDO NOMBRE: - - -
MADRE	PRIMER NOMBRE: Dalida	SEGUNDO NOMBRE: Gloria

FECHA Y LUGAR DE NACIMIENTO	DIA	MES	AÑO	PAIS	LOCALIDAD o PROVINCIA	NACIONALIDAD Y ESTADO CIVIL
	16	12	1960	R.O. del URUGUAY	CANELONES	oriental, soltero

1 OCUPACION

1978 a 1979 Changas.-
1974 a 1978.-Desocupado.-
1967 a 1974 Escuela 189 Barrio Obelisco -Las Piedras.-

2 DOMICILIO

1967 a la fecha.-Italia y Camino Poquitos-Las Piedras

3 CREDENCIAL CIVICA	SERIE	NUMERO		DOC. de IDENT.
	C D A	49936	6 6	2.516.366-1

PARA SER PRESENTADO ANTE LAS AUTORIDADES DE Fuerza Aerea, Base Boiso Lanza.-
OBJETO DE LA TRAMITACION Ingresar.-

1 - Consignar con precisión, lugar de trabajo o estudios los 10 últimos años.
2 - Consignar con precisión cada domicilio en los últimos 10 años.
3 - Consignar si ha tenido traslados y números anteriores.

Antonio Lujan
FIRMA DEL SOLICITANTE

COMISARIA SECCIONAL 21ra.

Se eleva a la Dirección de Investigaciones.

EL ENCARGADO DE LA SECCIONAL.-
OFICIAL PRINCIPAL.-

LOCALIDAD: Las Piedras **FECHA** 22 de Diciembre de 1979.-

COMISARIO
MIGUEL A. PEREZ CABRERA.-

DIRECCION DE INVESTIGACIONES

CIUDAD	DIA	MES	AÑO
	14	MAR.	1980

Se hace constar que el titular de la presente solicitud registra las anotaciones, en el fichero de esta Dirección, que se adjuntan en el Numerado Simple Nº .....

EL DIRECTOR DE INVESTIGACIONES

WISTHON M. VITALE ANTONACCI
OFICIAL AYUDANTE

SIN ANOTACIONES

D. N. I. I. - DEPARTAMENTO Nº 3

104846

CIUDAD	DIA	MES	AÑO
	10	ABR.	1980

2173

Se hace constar que el solicitante registra en el fichero de esta Dirección, las anotaciones que se adjuntan en Numerado Simple Nº .....

POR EL JEFE DEL DEPARTAMENTO N.o 3
y por su orden

EL JEFE DEL DEPARTAMENTO Nº 3

Benito GONZALEZ BONILLA
SUB - COMISARIO

SIN ANOTACIONES

JUNTA DE COMANDANTES
EN JEFE
SERVICIO DE INFORMACION DE DEFENSA

"Año del Sesquicentenario de la Policía"

DEPARTAMENTO	DIA	MES	AÑO
CANELONES	26	12	1979

Nº 14888

- SOLICITUD DE CONSTANCIA DE HABILITACION PARA CARGOS PUBLICOS -

TITULAR	APELLIDO PATERNO: RIVAS	APELLIDO MATERNO: LARROCA	
	PRIMER NOMBRE: MARIO	SEGUNDO NOMBRE: WASHINGTON	
PADRE	PRIMER NOMBRE: NELSON	SEGUNDO NOMBRE: JULIAN	
MADRE	PRIMER NOMBRE: IRIS	SEGUNDO NOMBRE: ORTENCIA	

FECHA Y LUGAR DE NACIMIENTO	DIA	MES	AÑO	PAIS	LOCALIDAD o PROVINCIA	NACIONALIDAD Y ESTADO CIVIL
	23	8	1959	URUGUAY	Sec/Jud.Adj."C" Montevideo	Oriental/Casado

1	**OCUPACION**	Carpintero en Carpintería Amendola, cita en Ruta 102 Km.24.500 desde el año 1977 a la fecha.-Desde el año 1974 hasta 1977 trabajos por su cuenta.-Desde el año 1968 hasta 1974;estúdios en Colegio y Liceo Secco Illa.-
2	**DOMICILIO**	Ruta 102 Km.24.500 Calle Felipe Díaz Ocampo No.179 desde el año 1968 a la fecha.-

		SERIE	NUMERO			
3	**CREDENCIAL CIVICA**	B D B	42.188		**DOC. de IDENT.**	1.193.352 Mdeo.-

PARA SER PRESENTADO ANTE LAS AUTORIDADES DE OBJETO DE LA TRAMITACION INGRESO Dirección General de Infraestructura de Aeronáutica.-

1 - Consignar con precisión, lugar de trabajo o estudios los 10 últimos años.
2 - Consignar con precisión cada domicilio en los últimos 10 años.
3 - Consignar si ha tenido traslados y números anteriores.

Mario W. Rivas Larroca.
FIRMA DEL SOLICITANTE

COMISARIA SECCIONAL — COMISARIA 25ª SECCION - CAP. JUAN A. ARTIGAS - CANELONES

Se eleva a la Dirección de Investigaciones.

EL ENCARGADO DE LA SECCIONAL 25ta.-
OFL/SUB AYTE:
COMISARIO
JUAN CARLOS ALVEZ CASTRO.-

LOCALIDAD: Artigas FECHA: Diciembre 26 de 1979.-

DIRECCION DE INVESTIGACIONES

CIUDAD	DIA	MES	AÑO
	14	MAR.	1980

JEFATURA DE POLICIA - DIRECCION DE INVESTIGACIONES - CANELONES

Se hace constar que el titular de la presente solicitud registra las anotaciones, en el fichero de esta Dirección, que se adjuntan en el Numerado Simple Nº .....

EL DIRECTOR DE INVESTIGACIONES

WISTHON M. VITALE ANTONACCI
OFICIAL AYUDANTE

SIN ANOTACIONES

D. N. I. I. . DEPARTAMENTO Nº 3

104847

CIUDAD	DIA	MES	AÑO
	30	ABR	1980

2173

Se hace constar que el solicitante registra en el fichero de esta Dirección, las anotaciones que se adjuntan en Numerado Simple Nº .....

EL JEFE DEL DEPARTAMENTO Nº 3

POR EL JEFE DEL DEPARTAMENTO N.o 3
y por su orden

Benito GONZALEZ BONILLA
SUB - COMISARIO

AÑO DEL SESQUICENTENARIO DE LA POLICIA

JUNTA DE COMANDANTES EN JEFE
SERVICIO DE INFORMACION DE DEFENSA

DEPARTAMENTO	DIA	MES	AÑO
Canelones	18	12	1979

Nº 14889

- SOLICITUD DE CONSTANCIA DE HABILITACION PARA CARGOS PUBLICOS -

TITULAR	APELLIDO PATERNO [illegible]	APELLIDO MATERNO LAMAS	
	PRIMER NOMBRE NELSON R	SEGUNDO NOMBRE WALDEMAR	
PADRE	PRIMER NOMBRE PEDRO	SEGUNDO NOMBRE SERVIO	
MADRE	PRIMER NOMBRE [illegible]	SEGUNDO NOMBRE ISABEL	

FECHA Y LUGAR DE NACIMIENTO	DIA	MES	AÑO	PAIS	LOCALIDAD o PROVINCIA	NACIONALIDAD Y ESTADO CIVIL
	8	3	1961	Uruguay	Canelones	Oriental, Soltero

1 OCUPACION — Desde el año 1969 hasta el año 1975 Estudiante de Primaria (Escuela No.20 Sol Sala) Desde el año 1975 hasta la fecha tareas de Campo en su domicilio.-

2 DOMICILIO — Desde el año 1969 hasta el año 1978, en Ruta 64 Kilometro 24 (Sala) Desde el año 1978 a la fecha en Cuchilla Verde Ruta 80 y 81.-

3 CREDENCIAL CIVICA	SERIE	NUMERO	DOC. de IDENT.
	C B A	23.473	142.805 de Canelones

PARA SER PRESENTADO ANTE LAS AUTORIDADES DE A.P.U.
OBJETO DE LA TRAMITACION Ingreso

1 - Consignar con precisión, lugar de trabajo o estudios los 10 últimos años.
2 - Consignar con precisión cada domicilio en los últimos 10 años.
3 - Consignar si ha tenido traslados y números anteriores.

Nestor Williams Fabio Luz
FIRMA DEL SOLICITANTE

COMISARIA SECCIONAL

Se eleva a la Dirección de Investigaciones. EL ENCARGADO DE LA SECCIONAL

JUAN ISIDRO BERRIEL
Of. Sub-Ayte. Encargado

LOCALIDAD: Santa Lucia FECHA: 21 de diciembre de 1979.-

DIRECCION DE INVESTIGACIONES

CIUDAD 14 DIA MAR. MES 1980 AÑO

Se hace constar que el titular de la presente solicitud registra las anotaciones, en el fichero de esta Dirección, que se adjuntan en el Numerado Simple Nº .....

EL DIRECTOR DE INVESTIGACIONES

WISTHON M. VITALE ANTONACCI
OFICIAL AYUDANTE

SIN ANOTACIONES

D. N. I. I. - DEPARTAMENTO Nº 3

CIUDAD 30 DIA ABR. MES 1980 AÑO

104848 2173

Se hace constar que el solicitante registra en el fichero de esta Dirección, las anotaciones que se adjuntan en Numerado Simple Nº POR EL JEFE DEL DEPARTAMENTO N.º 3 .....

y por su orden

JEFE DEL DEPARTAMENTO Nº 3

Benito GONZALEZ BONILLA
SUB - COMISARIO

SIN ANOTACIONES

JUNTA DE COMANDANTES
EN JEFE
SERVICIO DE INFORMACION DE DEFENSA

AÑO DEL SESQUICENTENARIO DE LA PU[illegible]

DEPARTAMENTO	DIA	MES	AÑO
[illegible]	28	[illegible]	[illegible]79

Nº 14890

- SOLICITUD DE CONSTANCIA DE HABILITACION PARA CARGOS PUBLICOS -

TITULAR	APELLIDO PATERNO: CARRETO	APELLIDO MATERNO: CANALE
	PRIMER NOMBRE: Gustavo	SEGUNDO NOMBRE: Germin
PADRE	PRIMER NOMBRE: Germin	SEGUNDO NOMBRE: -
MADRE	PRIMER NOMBRE: Marina	SEGUNDO NOMBRE: -

FECHA Y LUGAR DE NACIMIENTO	DIA	MES	AÑO	PAIS	LOCALIDAD o PROVINCIA	NACIONALIDAD Y ESTADO CIVIL
	23	8	955	Uruguay	Sa.Santa Lucia	uruguayo, soltero

1 OCUPACION

Año 19[illegible]-Sin ocupacion.-
Año 1[illegible]1975--Empleado de la Fabrica de Molaquero(Seral)Santa Lucia
Año 1975/1979--Empleado de la Fabrica de Resanfe (Santa Lucia)hasta la fecha.-

2 DOMICILIO

Juan Pecoche No 186(Santa Lucia),desde hace mas de 10 años.-

3 CREDENCIAL CIVICA	SERIE	NUMERO		DOC. de IDENT.
	CDA	22.468		76849(Canelones)

PARA SER PRESENTADO ANTE LAS AUTORIDADES DE M.I.y C.P.
OBJETO DE LA TRAMITACION Ingreso

1 - Consignar con precisión, lugar de trabajo o estudios los 10 últimos años.
2 - Consignar con precisión cada domicilio en los últimos 10 años.
3 - Consignar si ha tenido traslados y números anteriores.

Gustavo Canale
FIRMA DEL SOLICITANTE

COMISARIA SECCIONAL

Se eleva a la Dirección de Investigaciones. EL ENCARGADO DE LA SECCIONAL

COMISARIO
JUAN ISIDRO BERRUTI
Of. Sub-Ayte. Encargado

COMISARIA 2.a CANELONES SANTA LUCIA

LOCALIDAD Santa Lucia FECHA: 29 de 1979.-

DIRECCION DE INVESTIGACIONES	CIUDAD	DIA	MES	AÑO
		14	MAR.	1980

JEFATURA DE POLICIA OFICINA DE INFORMACIONES CANELONES

Se hace constar que el titular de la presente solicitud registra las anotaciones, en el fichero de esta Dirección, que se adjuntan en el Numerado Simple Nº .....

EL DIRECTOR DE INVESTIGACIONES

.....
WISTON M. VITALE ANTONACCI
OFICIAL AYUDANTE

SIN ANOTACIONES

D. N. I. I. - DEPARTAMENTO Nº 3	CIUDAD	DIA	MES	AÑO
		30	ABR.	1980

Dirección Nacional de Información - Sec. Consultivo - DEPARTAMENTO Nº 3

104849

2173

Se hace constar que el solicitante registra en el fichero de esta Dirección, las anotaciones que se adjuntan en Numerado Simple Nº .....

EL JEFE DEL DEPARTAMENTO Nº 3

SIN ANOTACIONES

POR EL JEFE DEL DEPARTAMENTO N.o 3
y por su orden

Benito [illegible] BONILLA
SUB-COMISARIO

AÑO DEL SESQUICENTENARIO DE LA JURA

JUNTA DE COMANDANTES
EN JEFE
SERVICIO DE INFORMACION DE DEFENSA

DEPARTAMENTO	DIA	MES	AÑO	N.o
Canelones	27	XII	979	14891

SOLICITUD DE CONSTANCIA DE HABILITACION PARA CARGOS PUBLICOS -

TITULAR	APELLIDO PATERNO: PEREZ		APELLIDO MATERNO: SEJAS	
	PRIMER NOMBRE: Mario		SEGUNDO NOMBRE: Wilson	
PADRE	PRIMER NOMBRE: Lingolfo		SEGUNDO NOMBRE: Antonio	
MADRE	PRIMER NOMBRE: E Stelia		SEGUNDO NOMBRE: Hayde	

FECHA Y LUGAR DE NACIMIENTO	DIA	MES	AÑO	PAIS	LOCALIDAD o PROVINCIA	NACIONALIDAD Y ESTADO CIVIL
	1	6	948	Uruguay	6a. Sauce	uruguayo, casado

1	**OCUPACION**	Año 1969/1970- trabajo en Granja, sito en calle Cenjan y Baltazar Brun Canelones); Año 1971/975 trabajo en Barraca de Lana Colanex (Canelones) y año 1975 hasta la fecha empleado de Cñia Omnibus de C.I.T.A.-
2	**DOMICILIO**	Año 1969/1975 en calle Cenjan y Baltazar Brum (Canelones) Año 1975/1978 en calle Monegal y Acuña de Figueroa (Canelones) y 1978 hasta la fecha en calle Almirati y Baltazar Brum (Santa Lucia)

3	CREDENCIAL CIVICA	SERIE	NUMERO		DOC. de IDENT.
		CAA	21.005		63.011 (Canelones

PARA SER PRESENTADO ANTE LAS AUTORIDADES DE U T E
OBJETO DE LA TRAMITACION Ingreso

1 - Consignar con precisión, lugar de trabajo o estudio los 10 últimos años.
2 - Consignar con precisión cada domicilio en los últimos 10 años.
3 - Consignar si ha tenido traslados y números anteriores.

FIRMA DEL SOLICITANTE

COMISARIA SECCIONAL

Se eleva a la Dirección de Investigaciones. EL ENCARGADO DE LA SECCIONAL

COMISARIO

JUAN ISIDRO BERIAIN
Of. Sub-Ayte. Encargado

COMISARIA 2.o SANTA LUCIA

LOCALIDAD: Santa Lucia FECHA: 27 de diciembre de 1979.-

DIRECCION DE INVESTIGACIONES

CIUDAD	DIA	MES	AÑO
	14	MAR.	1980

JEFATURA DE POLICIA DE CANELONES - OFICINA DE INFORMACION

Se hace constar que el titular de la presente solicitud registra las anotaciones, en el fichero de esta Dirección, que se adjuntan en el Numerado Simple Nº .....

SIN ANOTACIONES

EL DIRECTOR DE INVESTIGACIONES

WISTON M. VITALE ANTONACCI
OFICIAL AYUDANTE

D.N.I.I. - DEPARTAMENTO Nº 3

CIUDAD	DIA	MES	AÑO
			980

2173

104850

Dirección nacional de Información e Inteligencia - DEPARTAMENTO Nº 3 - Min. de Cultura y Educación Público

Se hace constar que el solicitante registra en el fichero de este Servicio las anotaciones que se adjuntan en Numerado Simple Nº .....

POR EL JEFE DEL DEPARTAMENTO N.o 3
y por su orden

EL JEFE DEL DPTO. Nº 3

Benito GONZALEZ BENILLA
SUB - COMISARIO

JUNTA DE COMANDANTES
EN JEFE
SERVICIO DE INFORMACION DE DEFENSA

DEPARTAMENTO	DIA	MES	AÑO
Canelones	28	XII	979

Nº 14892

- SOLICITUD DE CONSTANCIA DE HABILITACION PARA CARGOS PUBLICOS -

TITULAR	APELLIDO PATERNO: MESA	APELLIDO MATERNO: RODRIGUEZ	
	PRIMER NOMBRE: Carlos	SEGUNDO NOMBRE: Anibal	
PADRE	PRIMER NOMBRE: Juan	SEGUNDO NOMBRE: Carlos	
MADRE	PRIMER NOMBRE: Delia	SEGUNDO NOMBRE: -	

FECHA Y LUGAR DE NACIMIENTO	DIA	MES	AÑO	PAIS	LOCALIDAD o PROVINCIA	NACIONALIDAD Y ESTADO CIVIL
	5	5	953	Uruguay	Sa.Santa Lucia	uruguayo,soltero

1	**OCUPACION**	Año 1969 hasta la fecha empleado de la Fábrica de Carlos Mango(Vordini) en la ciudad de Santa Lucía.-
2	**DOMICILIO**	Año 1969/1972 en Ruta 81- Km.2 - Año 1972 hastala fecha en calle Federico Caburro y Continuacion Venezuela(Santa Lucia)

3	**CREDENCIAL CIVICA**	SERIE: CBA	NUMERO: 19081		**DOC. de IDENT.**	75.247(Canelones)

PARA SER PRESENTADO ANTE LAS AUTORIDADES DE A.F.E.
OBJETO DE LA TRAMITACION Ingreso

1 - Consignar con precisión, lugar de trabajo o estudios los 10 últimos años.
2 - Consignar con precisión cada domicilio en los últimos 10 años.
3 - Consignar si ha tenido traslados y números anteriores.

Carlos A Mesa
FIRMA DEL SOLICITANTE

COMISARIA SECCIONAL

Se eleva a la Dirección de Investigaciones. EL ENCARGADO DE LA SECCIONAL

COMISARIA 2.a CANELONES SANTA LUCIA

XXXXXXXXX
JUAN ISIDRO BERRIEL
Of. Sub-Ayte. Encargado

LOCALIDAD Santa Lucia FECHA: 28 de diciembre de 1979.-

DIRECCION DE INVESTIGACIONES

CIUDAD	DIA	MES	AÑO
	14	MAR.	1980

JEFATURA DE POLICIA OFICINA DE INFORMACIONES CANELONES

Se hace constar que el titular de la presente solicitud registra las anotaciones, en el fichero de esta Dirección, que se adjuntan en el Numerado Simple Nº .....

EL DIRECTOR DE INVESTIGACIONES

WISTHON M. VITALE ANTONACCI
OFICIAL AYUDANTE

SIN ANOTACIONES

D. N. I. I. . DEPARTAMENTO Nº 3

CIUDAD	DIA	MES	AÑO
	30	ABR.	1980

104851

2173

Dirección de Inter... DEPARTAMEN... Nº 3 Cons.-lia...

Se hace constar que el solicitante registra en el fichero de esta Dirección, las anotaciones que se adjuntan en Numerado Simple Nº .....

EL JEFE DEL DEPARTAMENTO Nº 3

POR EL JEFE DEL DEPARTAMENTO N.o 3
y por su orden

Benito GONZALEZ BONILLA
SUB - COMISARIO

SIN ANOTACIONES

AÑO DEL SESQUICENTENARIO DE LA POLICIA

JUNTA DE COMANDANTES EN JEFE
SERVICIO DE INFORMACION DE DEFENSA

DEPARTAMENTO	DIA	MES	AÑO	N.o
Canelones	21	12	1979	14893

- SOLICITUD DE CONSTANCIA DE HABILITACION PARA CARGOS PUBLICOS -

TITULAR	APELLIDO PATERNO [illegible]	APELLIDO MATERNO [illegible]	
	PRIMER NOMBRE Alicia	SEGUNDO NOMBRE Raquel	
PADRE	PRIMER NOMBRE Emilio	SEGUNDO NOMERE León	
MADRE	PRIMER NOMBRE Renée	SEGUNDO NOMBRE	

FECHA Y LUGAR DE NACIMIENTO	DIA	MES	AÑO	PAIS	LOCALIDAD o PROVINCIA	NACIONALIDAD Y ESTADO CIVIL
	18	IX	1952	Uruguay	2da·Canelones	Oriental casada

1 OCUPACION: Desde 1969 a 1970-Estudiante de Enseñanza Secundaria(Sta Lucia) Año 1971 hasta la fecha,profesion labores·-

2 DOMICILIO: Año 1969/1970 en calle F·Roosevelt e/A·Ingenani y 18 de Julio (Sta Lucía)·-Año 1971 hasta la fecha en calle Sarandí e/Rpca·Argentina y Brasil)Santa Lucía)

3 CREDENCIAL CIVICA	SERIE	NUMERO	DOC. de IDENT.
	CBA	20994	64·084(Canelones)

PARA SER PRESENTADO ANTE LAS AUTORIDADES DE Ministerio de Salud Pública·-
OBJETO DE LA TRAMITACION Ingreso

1 - Consignar con precisión, lugar de trabajo o estudio los 10 últimos años.
2 - Consignar con precisión cada domicilio en los últimos 10 años.
3 - Consignar si ha tenido traslados y números anteriores.

FIRMA DEL SOLICITANTE

COMISARIA SECCIONAL — Se eleva a la Dirección de Investigaciones.

EL ENCARGADO - SECCIONAL

COMISARIO
JUAN ISIDRO BERRIEL
Of. Sub-Ayte. Encargado

LOCALIDAD: Santa Lucia **FECHA:** 21 de Diciembre de 19[illegible]·-

DIRECCION DE INVESTIGACIONES — CIUDAD — DIA 14 MES MAR. AÑO 1980

JEFATURA DE POLICIA OFICINA DE INFORMACION CANELONES

Se hace constar que el titular de la presente solicitud registra las anotaciones, en el fichero de esta Dirección, que se adjuntan en el Numerado Simple Nº .....

EL DIRECTOR DE INVESTIGACIONES

WISTHON M. VITALE ANTONACCI
OFICIAL AYUDANTE

SIN ANOTACIONES

D.N.I.I. - DEPARTAMENTO Nº 3 — CIUDAD — DIA — MES — AÑO

104352 2173

Se hace constar que el solicitante registra en el fichero de este Servicio las anotaciones que se adjuntan en Numerado Simple Nº .....

EL JEFE DEL DPTO. Nº 3

POR EL JEFE DEL DEPARTAMENTO N.o 3
y por su orden

SIN ANOTACIONES

Benito GONZALEZ BONILLA
SUB - COMISARIO

"AÑO DEL SESQUICENTENARIO DE LA [illegible]"

JUNTA DE COMANDANTES EN JEFE
SERVICIO DE INFORMACION DE DEFENSA

DEPARTAMENTO	DIA	MES	AÑO
Canelones	27	XII	979

Nº 14894

- SOLICITUD DE CONSTANCIA DE HABILITACION PARA CARGOS PUBLICOS -

TITULAR	APELLIDO PATERNO: PUENTES	APELLIDO MATERNO: BERRIEL	
	PRIMER NOMBRE: ALVARO	SEGUNDO NOMBRE: ENRIQUE	
PADRE	PRIMER NOMBRE: Rafo	SEGUNDO NOMBRE: Florencio	
MADRE	PRIMER NOMBRE: Alba	SEGUNDO NOMBRE: -	

FECHA Y LUGAR DE NACIMIENTO	DIA	MES	AÑO	PAIS	LOCALIDAD o PROVINCIA	NACIONALIDAD Y ESTADO CIVIL
	22	1	1962	Uruguay	2a.Santa Lucia	uruguayo,soltero

1	**OCUPACION**	Año 1969/1973-curso Enseñanza Primaria(Santa Lucia);Año 1974/1976-curso Enseñanza Secundaria(Santa Lucia)Año 1977-estudiante en Taller de/ Don Bosco, en Montevideo;Año 1978 hasta la fecha estudiante Enseñanza Secundaria(Liceo local).-
2	**DOMICILIO**	Paraguay No 136(Santa Lucía) desde hace mas de 10 años.-

		SERIE	NUMERO		DOC. de IDENT.
3	CREDENCIAL CIVICA	CBA	23479		128.241(Canelones)

PARA SER PRESENTADO ANTE LAS AUTORIDADES DE A F E
OBJETO DE LA TRAMITACION Ingreso

1 - Consignar con precisión, lugar de trabajo o estudios los 10 últimos años.
2 - Consignar con precisión cada domicilio en los últimos 10 años.
3 - Consignar si ha tenido traslados y números anteriores.

Alvaro Puentes
FIRMA DEL SOLICITANTE

COMISARIA SECCIONAL — Se eleva a la Dirección de Investigaciones. EL ENCARGADO DE LA SECCIONAL

LOCALIDAD: Santa Lucia **FECHA:** 27 de Diciembre de 1979.-

COMISARIO
JUAN ISIDRO BERRUTI
a/c. Sub-Ayte. Encargado

DIRECCION DE INVESTIGACIONES — CIUDAD | DIA 14 | MES MAR | AÑO 1980

JEFATURA DE POLICIA DE CANELONES — OFICINA DE INFORMACIONES

Se hace constar que el titular de la presente solicitud registra las anotaciones, en el fichero de esta Dirección, que se adjuntan en el Numerado Simple Nº .....

EL DIRECTOR DE INVESTIGACIONES

WISTHON M. VITALE ANTONACCI
OFICIAL AYUDANTE

SIN ANOTACIONES

D. N. I. I. . DEPARTAMENTO Nº 3 — CIUDAD | DIA 3 | MES ABR. | AÑO 1980

Dirección Nacional de Información e Inteligencia — DEPARTAMENTO 3 — Sec. Nac. de Seg. Público

104853 2173

Se hace constar que el solicitante registra en el fichero de esta Dirección, las anotaciones que se adjuntan en Numerado Simple Nº .....

EL JEFE DEL DEPARTAMENTO Nº 3

SIN ANOTACIONES

POR EL JEFE DEL DEPARTAMENTO N.o 3
y por su orden

Benito GONZALEZ BONILLA
503 - COMISARIO

AÑO DEL SESQUICENTENARIO DE LA POLICIA

JUNTA DE COMANDANTES EN JEFE

SERVICIO DE INFORMACION DE DEFENSA

DEPARTAMENTO	DIA	MES	AÑO
C[illegible]	6	[illegible]1	[illegible]9

N.o 14895

- SOLICITUD DE CONSTANCIA DE HABILITACION PARA CARGOS PUBLICOS -

TITULAR	APELLIDO PATERNO	BA[illegible]N	APELLIDO MATERNO	-CI-AN
	PRIMER NOMBRE	Orlando	SEGUNDO NOMBRE	Waldemar
PADRE	PRIMER NOMBRE	Filomeno	SEGUNDO NOMBRE	Orlando
MADRE	PRIMER NOMBRE	Numa	SEGUNDO NOMBRE	Petrona

FECHA Y LUGAR DE NACIMIENTO	DIA	MES	AÑO	PAIS	LOCALIDAD o PROVINCIA	NACIONALIDAD Y ESTADO CIVIL
	20	4	953	Uruguay	2a.Santa Lucia	uruguayo, casado

1 OCUPACION: Año 1969/1971-empleado Almacen propiedad del Sr.Jose Maria Martinez, sito en Artigas y Las Heras.-Año 1971/1974 empleado de la Fabrica Colaguerd y Del año 1974 hasta la fecha en Fabrica de Pinturas-Pati-Color, todos en la ciudad de Santa Lucia.-

2 DOMICILIO: Bajos No 204(Santa Lucía), donde hace mas de 10 años.-

3 CREDENCIAL CIVICA: SERIE [illegible]A — NUMERO 20862 — **DOC. de IDENT.** 65.305(Canelones)

PARA SER PRESENTADO ANTE LAS AUTORIDADES DE A.[illegible].

OBJETO DE LA TRAMITACION Ingreso

1 - Consignar con precisión, lugar de trabajo o estudio los 10 últimos años.
2 - Consignar con precisión cada domicilio en los últimos 10 años.
3 - Consignar si ha tenido traslados y números anteriores.

Orlando W Baudin
FIRMA DEL SOLICITANTE

COMISARIA SECCIONAL — Se eleva a la Dirección de Investigaciones.

EL ENCARGADO DE LA SECCIONAL

COMISARIO
JUAN ISIDRO BERRIEL
Of. Sub-Ayte. Encargado

LOCALIDAD: Santa Lucía **FECHA:** 26 de Diciembre de 1979.-

DIRECCION DE INVESTIGACIONES — CIUDAD — DIA 14 MES MAR. AÑO 1980

JEFATURA DE POLICIA OFICINA DE INFORMACIONES CANELONES

Se hace constar que el titular de la presente solicitud registra las anotaciones, en el fichero de esta Dirección, que se adjuntan en el Numerado Simple Nº .....

EL DIRECTOR DE INVESTIGACIONES

WISTHON M. VITALE ANTONACCI
OFICIAL AYUDANTE

SIN ANOTACIONES

D.N.I.I. - DEPARTAMENTO Nº 3 — CIUDAD — DIA 30 MES MAR. AÑO 1980

Dirección Nacional de Información e Inteligencia

104854

B 2173 1

Se hace constar que el solicitante registra en el fichero de este Servicio las anotaciones que se adjuntan en Numerado Simple Nº .....

EL JEFE DEL DPTO. Nº 3

SIN ANOTACIONES

POR EL JEFE DEL DEPARTAMENTO N.o 3
y por su orden

Benito [illegible]EZ BONILLA
COMISARIO

AÑO DEL SESQUICENTENARIO DE LA JURA

JUNTA DE COMANDANTES EN JEFE

SERVICIO DE INFORMACION DE DEFENSA

DEPARTAMENTO	DIA	MES	AÑO	N.o
Canelones	26	12	1979	11896

- SOLICITUD DE CONSTANCIA DE HABILITACION PARA CARGOS PUBLICOS -

TITULAR	APELLIDO PATERNO: Muñoz	APELLIDO MATERNO: BERRIEL		
	PRIMER NOMBRE: Nelson	SEGUNDO NOMBRE: Luis		
PADRE	PRIMER NOMBRE: Walter	SEGUNDO NOMBRE: Francisco		
MADRE	PRIMER NOMBRE: Hilda	SEGUNDO NOMBRE: Domínga		

FECHA Y LUGAR DE NACIMIENTO	DIA	MES	AÑO	PAIS	LOCALIDAD o PROVINCIA	NACIONALIDAD Y ESTADO CIVIL
	21	VI	1960	Uruguay	Cda. Canelones	Oriental Casado

1 OCUPACION: Desde 1969 a 1974,-estudiante de Primaria y Secundaria.-Desde 1975 a 1976,-Empleado de Farmacia Reyes.-Desde 1976 a la fecha,-Fabrica de - Resortes Santa Lucía.-

2 DOMICILIO: Desde 1969 a Abril del 1979,calle Antonio Legnani No.26.- Desde Abril de 1979 a la fecha,Calle Rivera No.76.-

3 CREDENCIAL CIVICA	SERIE	NUMERO	DOC. de IDENT.
	CBA	23444	115.983 Canelones

PARA SER PRESENTADO ANTE LAS AUTORIDADES DE A.N.E.-
OBJETO DE LA TRAMITACION (Ingresar)

1 - Consignar con precisión, lugar de trabajo o estudio los 10 últimos años.
2 - Consignar con precisión cada domicilio en los últimos 10 años.
3 - Consignar si ha tenido traslados y números anteriores.

Nelson L. Muñoz
FIRMA DEL SOLICITANTE

COMISARIA SECCIONAL — Se eleva a la Dirección de Investigaciones.

EL ENCARGADO DE LA SECCIONAL

COMISARIO
JUAN ISIDRO BERRIEL
Of. Sub-Ayte. Encargado

LOCALIDAD: Santa Lucía FECHA: 26 -Diciembre de 1979.-

DIRECCION DE INVESTIGACIONES — CIUDAD — DIA 14 MES MAR. AÑO 1980

JEFATURA DE POLICIA CANELONES OFICINA DE INFORMACION

Se hace constar que el titular de la presente solicitud registra las anotaciones, en el fichero de esta Dirección, que se adjuntan en el Numerado Simple Nº .....

EL DIRECTOR DE INVESTIGACIONES

WISTHON M. VITALE ANTONACCI
OFICIAL AYUDANTE

SIN ANOTACIONES

D.N.I.I. - DEPARTAMENTO Nº 3 — CIUDAD — DIA 30 MES ABR. AÑO 198

104855 2173

Dirección Nacional de Información e Inteligencia Soc. Cons. Hist. Pol. DEPART. Nº

Se hace constar que el solicitante registra en el fichero de este Servicio las anotaciones que se adjuntan en Numerado Simple Nº .....

POR EL JEFE DEL DEPARTAMENTO N.o 3
y por su orden

EL JEFE DEL DPTO. Nº 3

SIN ANOTACIONES

Benito GONZALEZ BONILLA
SUB - COMISARIO

AÑO DEL [illegible]

JUNTA DE COMANDANTES EN JEFE

SERVICIO DE INFORMACION DE DEFENSA

DEPARTAMENTO	DIA	MES	AÑO
Canelones	26	XII	1979

N.o 14897

- SOLICITUD DE CONSTANCIA DE HABILITACION PARA CARGOS PUBLICOS -

TITULAR	APELLIDO PATERNO: [illegible]	APELLIDO MATERNO: SPOSSI	
	PRIMER NOMBRE: [illegible]	SEGUNDO NOMBRE:	
PADRE	PRIMER NOMBRE: [illegible]ernardo	SEGUNDO NOMBRE: Manuel	
MADRE	PRIMER NOMBRE: [illegible]lanca	SEGUNDO NOMBRE: [illegible]melia	

FECHA Y LUGAR DE NACIMIENTO	DIA	MES	AÑO	PAIS	LOCALIDAD o PROVINCIA	NACIONALIDAD Y ESTADO CIVIL
	24	4	1943	Uruguay	Canelones	uruguaya, casada

1 OCUPACION: empleada de fabrica calzados del Sr. Peterlen Briano año 1968/971; Año 1971/1972, empleada de fabrica de Molaguero, Año 1972/1974 en Pca. Bagnulo en Montevideo; Año 1975/1976 reparaba heladeras en Santa Lúcia, Año 1977 a Noviembre 1979 reparaba heladeras en Clevelah 240 y Magallanes 1315 M.deo. y de Noviembre a la fecha, reparo heladeras en Santa Lucia.

2 DOMICILIO: Año 1969/1971 en calle Gral. Artigas Beltran y Le manì (Santa Lucia) Año 1971/1975 en calle 25 de Agosto No 71; Año 1976/1977 en calle España y Rivera; Año 1977/1979 en calle Varela No 515 Año 8 y en Florida 1424 Montevideo y de Noviembre a la fecha en calle 25 de Agosto No 71 ciudad de Santa Lucia.-

3 CREDENCIAL CIVICA: SERIE: CBA | NUMERO: 13521 | Traslado CBA No. 19.270 | DOC. de IDENT.: 2.007.173 (Montev.

PARA SER PRESENTADO ANTE LAS AUTORIDADES DE: MINISTERIO DE SALUD PUBLICA

OBJETO DE LA TRAMITACION: Ingreso

1 - Consignar con precisión, lugar de trabajo o estudio los 10 últimos años.
2 - Consignar con precisión cada domicilio en los últimos 10 años.
3 - Consignar si ha tenido traslados y números anteriores.

FIRMA DEL SOLICITANTE

COMISARIA SECCIONAL

Se eleva a la Dirección de Investigaciones.

EL ENCARGADO DE LA SECCIONAL

COMISARIO
JUAN [illegible] SAMUEL
Of. Sub-Ayte. Encargado

LOCALIDAD: Santa Lucia FECHA: 26 de Diciembre de 1979.-

DIRECCION DE INVESTIGACIONES | CIUDAD | DIA 14 | MES MAR. | AÑO 1980

JEFATURA DE POLICIA - OFICINA DE INFORMACION - CANELONES

Se hace constar que el titular de la presente solicitud registra las anotaciones, en el fichero de esta Dirección, que se adjuntan en el Numerado Simple Nº .....

EL DIRECTOR DE INVESTIGACIONES

WISTHON M. VITALE ANTONACCI
OFICIAL AYUDANTE

SIN ANOTACIONES

D.N.I.I. - DEPARTAMENTO Nº 3 | CIUDAD | DIA 30 | MES ABR. | AÑO [illegible]

104856

Dirección Nacional de Información e Inteligencia - Sec. Cons. Nacional - DEPARTAMENTO Nº

2173

Se hace constar que el solicitante registra en el fichero de este Servicio las anotaciones que se adjuntan en Numerado Simple Nº .....

POR EL JEFE DEPARTAMENTO N.o 3
y por su orden

EL JEFE DEL DPTO. Nº 3

Benito GONZALEZ BONILLA
SUB - COMISARIO

SIN ANOTACIONES

Año del Sesquicentenario de la Policía

JUNTA DE COMANDANTES
EN JEFE
SERVICIO DE INFORMACION DE DEFENSA

DEPARTAMENTO	DIA	MES	AÑO	N.o
CANELONES	27	12	979	14898

- SOLICITUD DE CONSTANCIA DE HABILITACION PARA CARGOS PUBLICOS -

TITULAR	APELLIDO PATERNO: SILVA		APELLIDO MATERNO: DIVERIO	
	PRIMER NOMBRE: HORACIO		SEGUNDO NOMBRE: CARLOS	
PADRE	PRIMER NOMBRE: ERASMO		SEGUNDO NOMBRE: -------	
MADRE	PRIMER NOMBRE: MARIA		SEGUNDO NOMBRE: ELENA	

FECHA Y LUGAR DE NACIMIENTO	DIA	MES	AÑO	PAIS	LOCALIDAD o PROVINCIA	NACIONALIDAD Y ESTADO CIVIL
	22	12	961	R.O. del Uruguay	Canelones (4ta.)	Oriental/soltero

1	OCUPACION	ESTUDIANTE de Liceo Las Piedras, desde 3/77 a la fecha.- Ant. Estudiante Instituto Adventista, Progreso, desde 3/76 a 12/76.- Ant. Liceo Las Piedras, desde 3/74 a 12/75.- Ant. Escuela Artigas, Las Piedras, 3/68. a // 12/73.-
2	DOMICILIO	Treinta y Tres No. 714, entre B. Brum y S. Rodriguez, desde 2/70 a la fecha.- Ant. Pilar Cabrera No. 680, desde 1961 a 2/70.-

3	CREDENCIAL CIVICA	SERIE: CDA	NUMERO: 49.946		DOC. de IDENT.	97.498 de Ches

PARA SER PRESENTADO ANTE LAS AUTORIDADES DE: MINISTERIO DE EDUCACION Y CULTURA.-
OBJETO DE LA TRAMITACION: INGRESAR.-

1 - Consignar con precisión, lugar de trabajo o estudio los 10 últimos años.
2 - Consignar con precisión cada domicilio en los últimos 10 años.
3 - Consignar si ha tenido traslados y números anteriores.

FIRMA DEL SOLICITANTE

COMISARIA SECCIONAL 4ta.-

Se eleva a la Dirección de Investigaciones.

MARIO CARABAJAL AVILA
SUB COMISARIO

LOCALIDAD: Las Piedras.- FECHA: 27 de diciembre de 19[illegible].-

DIRECCION DE INVESTIGACIONES	CIUDAD	DIA	MES	AÑO
		14	MAR.	1980

Se hace constar que el titular de la presente solicitud registra las anotaciones, en el fichero de esta Dirección, que se adjuntan en el Numerado Simple Nº .....

EL DIRECTOR DE INVESTIGACIONES

WISTHON M. VITALE ANTONACCI
OFICIAL AYUDANTE

SIN ANOTACIONES

D.N.I.I. - DEPARTAMENTO Nº 6	CIUDAD	DIA	MES	AÑO
		30	ABR.	1980

104857 2173

Se hace constar que el solicitante registra en el fichero de este Servicio las anotaciones que se adjuntan en Numerado Simple Nº DEPARTAMENTO N.o 3 .....

POR EL JEFE
y por su orden

EL JEFE DEL DPTO. Nº 3

Benito GONZALEZ BONILLA
SUB - COMISARIO

SIN ANOTACIONES

NTA DE COMANDANTES
EN JEFE
SERVICIO DE INFORMACION DE DEFENSA

DEPARTAMENTO	DIA	MES	AÑO
Canelones	27	12	979.-

Nº 14899

"Año del Sesquicentenario de la Policía"

- SOLICITUD DE CONSTANCIA DE HABILITACION PARA CARGOS PUBLICOS -

TITULAR	APELLIDO PATERNO: FALCHI	APELLIDO MATERNO: GUALCO	
	PRIMER NOMBRE: BEATRIZ	SEGUNDO NOMBRE: MARGARITA	
PADRE	PRIMER NOMBRE: Ernesto	SEGUNDO NOMBRE:	
MADRE	PRIMER NOMBRE: Nilda	SEGUNDO NOMBRE:	

FECHA Y LUGAR DE NACIMIENTO	DIA	MES	AÑO	PAIS	LOCALIDAD o PROVINCIA	NACIONALIDAD Y ESTADO CIVIL
	12	7	956	Uruguay	4ta.Sec.Canelones	oriental,soltera

1	**OCUPACION**	Desde el año 1968 al 971,cursó estudios secundarios en Liceo La Paz,luego cursó dos años de preparatorio en Instituto José B.Ordoñez dasante el 72 y 73, durante el 74 no realizó actividad,ingresando a falcultad en el año 1975 a la fecha.- (Fac.Medicina
2	**DOMICILIO**	Desde al año 1956 al 1972 an Cesar M.Gutierrez No.241,y del 73 a la fecha en calle José B.Ordoñez No.353.-

		SERIE	NUMERO		DOC. de IDENT.
3	CREDENCIAL CIVICA	C E A	17249		1.285.991.-

PARA SER PRESENTADO ANTE LAS AUTORIDADES DE OBJETO DE LA TRAMITACION: Ministerio de Salud Pública.- ingresar.-

1 - Consignar con precisión, lugar de trabajo o estudios los 10 últimos años.
2 - Consignar con precisión cada domicilio en los últimos 10 años.
3 - Consignar si ha tenido traslados y números anteriores.

FIRMA DEL SOLICITANTE

COMISARIA SECCIONAL

Se eleva a la Dirección de Investigaciones.
El Encargado de la Seccional.

Ofl. Sub.Ayte.:

COMISARIO
Tabaré Echeverría Pulleirc.-

COMISARIA SECCIONAL 3ª - LA PAZ - DPTO. CANELONES

LOCALIDAD: L a P a z FECHA: 27/12/979.-

DIRECCION DE INVESTIGACIONES

CIUDAD	DIA	MES	AÑO
	4	MAR.	1980

JEFATURA DE POLICIA DE CANELONES - OFICINA DE INFORMACIONES

Se hace constar que el titular de la presente solicitud registra las anotaciones, en el fichero de esta Dirección, que se adjuntan en el Numerado Simple Nº .....

EL DIRECTOR DE INVESTIGACIONES

.....
WISTHON M. VITALE ANTONACCI
OFICIAL AYUDANTE

SIN ANOTACIONES

D. N. I. I. - DEPARTAMENTO Nº 3

CIUDAD	DIA	MES	AÑO
	30	ABR.	1981

Dirección Nacional de Inteligencia - Ministerio de Defensa Público

104858

2173

Se hace constar que el solicitante registra en el fichero de esta Dirección, las anotaciones que se adjuntan en Numerado Simple Nº ..... 3 .....

EL JEFE DEL DEPARTAMENTO Nº 3

POR EL JEFE DEL DEPARTAMENTO N.o 3
y por su orden

Benito GONZALEZ BONILLA
SUB - COMISARIO

SIN ANOTACIONES

JUNTA DE COMANDANTES EN JEFE
SERVICIO DE INFORMACION DE DEFENSA

"Año del Sesquicentenario de la Patria"

DEPARTAMENTO	DIA	MES	AÑO
Canelones	26	12	1979

Nº 14909

- SOLICITUD DE CONSTANCIA DE HABILITACION PARA CARGOS PUBLICOS -

		APELLIDO PATERNO	APELLIDO MATERNO
TITULAR		[illegible]	[illegible]
	PRIMER NOMBRE	SEGUNDO NOMBRE	
	[illegible]	[illegible]	
PADRE	PRIMER NOMBRE	SEGUNDO NOMBRE	
	[illegible]	[illegible]	
MADRE	PRIMER NOMBRE	SEGUNDO NOMBRE	
	[illegible]		

FECHA Y LUGAR DE NACIMIENTO	DIA	MES	AÑO	PAIS	LOCALIDAD o PROVINCIA	NACIONALIDAD Y ESTADO CIVIL
	27	1	1957	Uruguay	Dpto. Ocen.La Paz	oriental,soltero

1 OCUPACION Desde el año 1968 al 71 hizó Liceo en la Paz, luego del 72 al 74 preparatorio en el INSTITUTO BATLLE Y ORDOÑEZ, del 75 a la fecha en FACUL-/ DAD DE DER. Y CIEN.-

2 DOMICILIO Desde el año 1968 a la fecha en calle, José Enrique Rodó No.282.-

3 CREDENCIAL CIVICA	SERIE	NUMERO		DOC. de IDENT.
	S.J.A.	17365.-		1.31[illegible].353.Montevideo

PARA SER PRESENTADO ANTE LAS AUTORIDADES DE MINISTERIO DE SALUD PUBLICA
OBJETO DE LA TRAMITACION Ingresar.-

1 - Consignar con precisión, lugar de trabajo o estudios los 10 últimos años.
2 - Consignar con precisión cada domicilio en los últimos 10 años.
3 - Consignar si ha tenido traslados y números anteriores.

Ana María Fernández Franco
FIRMA DEL SOLICITANTE

COMISARIA SECCIONAL

Se eleva a la Dirección de Investigaciones.
El Encargado de la Seccional.
Ofl.S/Ayte:
COMISARIO
Eduardo Echaverría Pulleiro.

LOCALIDAD: La Paz, FECHA 26/12/1979.-

DIRECCION DE INVESTIGACIONES	CIUDAD	DIA	MES	AÑO
		14	MAR.	1980

J. FATURA DE POLICIA - OFICINA DE INFORMACIONES - CANELONES

Se hace constar que el titular de la presente solicitud registra las anotaciones, en el fichero de esta Dirección, que se adjuntan en el Numerado Simple Nº .....

EL DIRECTOR DE INVESTIGACIONES

WISTHON M. VITALE ANTONACCI
OFICIAL AYUDANTE

SIN ANOTACIONES

D. N. I. I. . DEPARTAMENTO Nº 3	CIUDAD	DIA	MES	AÑO
		30	ABR.	198[illegible]

104859

Dirección Nacional de Información e Inteligencia - DEPARTAMENTO Nº 3 - Sec. Cons. Nac. C. Público

2173

Se hace constar que el solicitante registra en el fichero de esta Dirección, las anotaciones que se adjuntan en Numerado Simple Nº .....

POR EL JEFE DEL DEPARTAMENTO No. 3
y por su orden

EL JEFE DEL DEPARTAMENTO Nº 3

Benito GUNTHER GONILLA
SUB - COMISARIO

JUNTA DE COMANDANTES
EN JEFE
SERVICIO DE INFORMACION DE DEFENSA

DEPARTAMENTO	DIA	MES	AÑO
Canelones	26	12	979

Nº 14901

"Año del Sesquicentenario de la Policía"

- SOLICITUD DE CONSTANCIA DE HABILITACION PARA CARGOS PUBLICOS -

TITULAR	APELLIDO PATERNO: GOROSKY	APELLIDO MATERNO: RUGGIERO
	PRIMER NOMBRE: IRENE	SEGUNDO NOMBRE:
PADRE	PRIMER NOMBRE: Francisco	SEGUNDO NOMBRE:
MADRE	PRIMER NOMBRE: Teresita	SEGUNDO NOMBRE: Victoria

FECHA Y LUGAR DE NACIMIENTO	DIA	MES	AÑO	PAIS	LOCALIDAD o PROVINCIA	NACIONALIDAD Y ESTADO CIVIL
	31	8	958	Uruguay	Montevideo	oriental, divorciado

1	**OCUPACION**	Desde el año 1964 al 1970 curso estudios primarios en Escuela Viale No. 124, luego ingresó a secundaria en 1971 al 1974, durante el año 1975 estudio Secretariado en Academia Pitman, durante el 76 y 77, curso los dos años de Preparatorio de Abogacia,- durante el 78 y 79 no realizó actividad.-
2	**DOMICILIO**	Av. Artigas No. 928 casi de Las Industrias, desde el año 1968 a la fecha.-

		SERIE	NUMERO			
3	CREDENCIAL CIVICA	C E A	18256		DOC. de IDENT.	1.556.852.-

PARA SER PRESENTADO ANTE LAS AUTORIDADES DE U.T.E.
OBJETO DE LA TRAMITACION ingresar.

1 - Consignar con precisión, lugar de trabajo o estudios los 10 últimos años.
2 - Consignar con precisión cada domicilio en los últimos 10 años.
3 - Consignar si ha tenido traslados y números anteriores.

FIRMA DEL SOLICITANTE

COMISARIA SECCIONAL

Se eleva a la Dirección de Investigaciones.
El Encargado de la Seccional

Ofl. Sub. Ayte.:

COMISARIO
Tabaré Echeverría Pulleiro.-

COMISARIA 5ª SECCION LA PAZ Dpto. CANELONES

LOCALIDAD: L a P a z, FECHA: 26/12/979.-

DIRECCION DE INVESTIGACIONES

CIUDAD	DIA	MES	AÑO
	14	MAR.	198(

JEFATURA DE POLICIA OFICINA DE INFORMACIONES CANELONES

Se hace constar que el titular de la presente solicitud registra las anotaciones, en el fichero de esta Dirección, que se adjuntan en el Numerado Simple Nº .....

EL DIRECTOR DE INVESTIGACIONES

WISTHON M. VITALE ANTONACCI
OFICIAL AYUDANTE

SIN ANOTACIONES

D. N. I. I. - DEPARTAMENTO Nº 3

104866

CIUDAD	DIA	MES	AÑO
	30	ABR.	980

Nº 2173

Dirección Nacional de Información e Inteligencia - Sec. Cons.-Hab.-C. Público - DEPARTAMENTO Nº 3

Se hace constar que el solicitante registra en el fichero de esta Dirección, las anotaciones que se adjuntan en Numerado Simple Nº .....

POR EL JEFE DEL DEPARTAMENTO N.o 3
y por su orden

EL JEFE DEL DEPARTAMENTO Nº 3

SIN ANOTACIONES

Benito GONZALEZ BONILLA
SUB - COMISARIO

JUNTA DE COMANDANTES
EN JEFE
SERVICIO DE INFORMACION DE DEFENSA

DEPARTAMENTO	DIA	MES	AÑO
Canelones	21	12	1979

Nº 14902

"AÑO DEL SESQUICENTENARIO DE LA POLICIA"

- SOLICITUD DE CONSTANCIA DE HABILITACION PARA CARGOS PUBLICOS -

TITULAR	APELLIDO PATERNO: GORGOROSO	APELLIDO MATERNO: CORREA	
	PRIMER NOMBRE: INDALECIO	SEGUNDO NOMBRE: •••••••	
PADRE	PRIMER NOMBRE: CASTULO	SEGUNDO NOMBRE: INDALECIO	
MADRE	PRIMER NOMBRE: GLADIS	SEGUNDO NOMBRE: •••••••	

FECHA Y LUGAR DE NACIMIENTO	DIA	MES	AÑO	PAIS	LOCALIDAD o PROVINCIA	NACIONALIDAD Y ESTADO CIVIL
	17	11	1957	URUGUAY	MONTEVIDEO	oriental,soltero

1	OCUPACION	Desde el año 1999 al año 71 estudio en U.T.U del año 72 al año 1974 Peón Rural en la Ruta Interbalnearia Km. 37,del año 1975 al presente se desempeña como Albañil de Obra.-
2	DOMICILIO	Se domicilia en calle 3 ,solar 119 Barrio Estadio ,desde el año 19 8.- de esta Ciudad.-

3	CREDENCIAL CIVICA	SERIE: C.M.A	NUMERO: 29494	DOC. de IDENT.	1.609.320 Mdeo.-

PARA SER PRESENTADO ANTE LAS AUTORIDADES DE Enseñaza Secundaria
OBJETO DE LA TRAMITACION Ingresar

1 - Consignar con precisión, lugar de trabajo o estudios los 10 últimos años.
2 - Consignar con precisión cada domicilio en los últimos 10 años.
3 - Consignar si ha tenido traslados y números anteriores.

FIRMA DEL SOLICITANTE

COMISARIA SECCIONAL

Se eleva a la Dirección de Investigaciones.

COMISARIA 7.a SECCION PANDO CANELONES

LOCALIDAD: PANDO

FECHA: 21 diciembre de 1979.-

COMISARIO
OSCAR RAUL GUILLEN MACHIN

DIRECCION DE INVESTIGACIONES

CIUDAD | DIA 14 | MES MAR. | AÑO 1980

JEFATURA DE POLICIA CANELONES OFICINA DE IDENTIFICACION

Se hace constar que el titular de la presente solicitud registra las anotaciones, en el fichero de esta Dirección, que se adjuntan en el Numerado Simple Nº .....

EL DIRECTOR DE INVESTIGACIONES

.....

WISTHON M. VITALE ANTONACCI
OFICIAL AYUDANTE

SIN ANOTACIONES

D. N. I. I. - DEPARTAMENTO Nº 3

104861

CIUDAD | DIA 30 | MES ABR. | AÑO 1980

b 2173

Dirección Nacional de Información e Inteligencia Sec. Cons.-Hab.-C. Pública 3

Se hace constar que el solicitante registra en el fichero de esta Dirección, las anotaciones que se adjuntan en Numerado Simple Nº .....

EL JEFE DEL DEPARTAMENTO Nº 3

POR EL JEFE DEL DEPARTAMENTO N.o 3
y por su orden

.....

Benito GONZALEZ BONILLA
SUB COMISARIO

SIN ANOTACIONES

Año del Sesquicentenario de la Policía

JUNTA DE COMANDANTES EN JEFE

SERVICIO DE INFORMACION DE DEFENSA

DEPARTAMENTO	DIA	MES	AÑO	N.o
CANELONES	24	12	979	14876

- SOLICITUD DE CONSTANCIA DE HABILITACION PARA CARGOS PUBLICOS -

TITULAR	APELLIDO PATERNO: SARASOLA		APELLIDO MATERNO: BONETTI	
	PRIMER NOMBRE: BERTA		SEGUNDO NOMBRE: ISABEL	
PADRE	PRIMER NOMBRE: WASHINGTON		SEGUNDO NOMBRE: ARTURO	
MADRE	PRIMER NOMBRE: ADDA		SEGUNDO NOMBRE: MARIA	

FECHA Y LUGAR DE NACIMIENTO	DIA	MES	AÑO	PAIS	LOCALIDAD o PROVINCIA	NACIONALIDAD Y ESTADO CIVIL
	4	6	958	R.O.del Uruguay	Montevideo (7a.)	Oriental/soltera

1 OCUPACION: Estudiante Facultad de Arquitectura, desde 3/78 a al fecha.- Ant.Liceo / No.4, de Mdeo.3/77 a 12/77.- Ant.Preparatorio en Sagrado Corazon(Ex Seminario)sito en Vazquez y Soriano, Mdeo,3/75 a 12/76.-Ant.Liceo Santa T. de Jesús Mdeo.3/71 a 12/74.Ant.Colegio S.José,L.Piedras,3/63 a 12/70

2 DOMICILIO: Gral.Flores No.561,entre T.Garcia y Roosevelt, desde 1958 a la fecha.-

3 CREDENCIAL CIVICA	SERIE	NUMERO		DOC. de IDENT.
	CDA	43.742		7 9.120 de Ches.-

PARA SER PRESENTADO ANTE LAS AUTORIDADES DE OBJETO DE LA TRAMITACION: INTENDENCIA MUNICIPAL DE CANELONES.- INGRESAR.-

1 - Consignar con precisión, lugar de trabajo o estudio los 10 últimos años.
2 - Consignar con precisión cada domicilio en los últimos 10 años.
3 - Consignar si ha tenido traslados y números anteriores.

FIRMA DEL SOLICITANTE

COMISARIA SECCIONAL 4ta.- Se eleva a la Dirección de Investigaciones.

MARIO CARABAJAL ACHA.-
SUB-COMISARIO

COMISARIA 4to. SECCION - CANELONES - LAS PIEDRAS

LOCALIDAD: Las Piedras.- FECHA: 24 de diciembre de 1979.-

DIRECCION DE INVESTIGACIONES — CIUDAD — DIA 14 MES MAR. AÑO 1980

JEFATURA DE POLICIA - OFICINA DE INFORMACION - CANELONES

Se hace constar que el titular de la presente solicitud registra las anotaciones, en el fichero de esta Dirección, que se adjuntan en el Numerado Simple Nº .....

EL DIRECTOR DE INVESTIGACIONES

WISTHON M. VITALE ANTONACCI
OFICIAL AYUDANTE

SIN ANOTACIONES

D.N.I.I. - DEPARTAMENTO Nº 3 — CIUDAD — DIA 30 ABR. MES AÑO 80

104862

Dirección Nacional de Información e Inteligencia - Sec. Cons.-Hab.-C. Público

Se hace constar que el solicitante registra en el fichero de este Servicio las anotaciones que se adjuntan en Numerado Simple Nº 2173 1

POR EL JEFE
y por su orden

EL JEFE DEL DPTO. Nº 3

BRIG. [illegible] SUNILLA
SUB-COMISARIO

SIN ANOTACIONES

Año del Sesquicentenario de la Policía.

JUNTA DE COMANDANTES EN JEFE

SERVICIO DE INFORMACION DE DEFENSA

DEPARTAMENTO	DIA	MES	AÑO	N.o
CANELONES	24	12	979	14877

- SOLICITUD DE CONSTANCIA DE HABILITACION PARA CARGOS PUBLICOS -

TITULAR	APELLIDO PATERNO: INFANTE	APELLIDO MATERNO: VIDAL	
	PRIMER NOMBRE: OLGA	SEGUNDO NOMBRE: ADRIANA	
PADRE	PRIMER NOMBRE: ARTURO	SEGUNDO NOMERE: ----------	
MADRE	PRIMER NOMBRE: BLANCA	SEGUNDO NOMBRE: JULIA DELFINA	

FECHA Y LUGAR DE NACIMIENTO	DIA	MES	AÑO	PAIS	LOCALIDAD o PROVINCIA	NACIONALIDAD Y ESTADO CIVIL
	20	1	960	R.O. del Uruguy	Canelones (4ta.)	Oriental/soltera

1	OCUPACION	ESTUDIANTE, de Facultad de Arquitetura, desde 3/78 a la fecha.- Ant. Preparatorio, en Liceo Canelones, 3/76 a 12/77.- Ant. Liceo María Auxiliadora de las Piedras, 3/72 a 12/75.- Ant. Escuela, Colegio S.José (las Piedras) desde 1964 a 12/71.-
2	DOMICILIO	Lavalleja No. 374, esq. Batlle y Ordoñez, desde el año 1965 a la fecha.-

3	CREDENCIAL CIVICA	SERIE: CDA	NUMERO: 47.726	DOC. de IDENT.	90.021 de Cnes.-

PARA SER PRESENTADO ANTE LAS AUTORIDADES DE OBJETO DE LA TRAMITACION: INTENDENCIA MUNICIPAL DE CANELONES.- INGRESAR.-

1 - Consignar con precisión, lugar de trabajo o estudio los 10 últimos años.
2 - Consignar con precisión cada domicilio en los últimos 10 años.
3 - Consignar si ha tenido traslados y números anteriores.

Adriana Infante
FIRMA DEL SOLICITANTE

COMISARIA SECCIONAL 4ta.

Se eleva a la Dirección de Investigaciones.

MARIO CAYARAJAL ACHA.-
SUB COMISARIO

LOCALIDAD: Las Piedras.- FECHA: 24 de diciembre de 1979.-

DIRECCION DE INVESTIGACIONES — CIUDAD — DIA 14 MES MAR. AÑO 1980

JEFATURA DE POLICIA - OFICINA DE INFORMACIONES - CANELONES

Se hace constar que el titular de la presente solicitud registra las anotaciones, en el fichero de esta Dirección, que se adjuntan en el Numerado Simple Nº .....

EL DIRECTOR DE INVESTIGACIONES

WISTHON M. VITALE AITONACCI
OFICIAL AYUDANTE

SIN ANOTACIONES

D.N.I.I. - DEPARTAMENTO Nº 3 — 104853 — CIUDAD — DIA 3 MES JUN. AÑO 1980

Dirección Nacional de Identificación - Sec. Doc. Hab. C. Público - DEPARTAMENTO N

2173

Se hace constar que el solicitante registra en el fichero de este Servicio las anotaciones que se adjuntan en Numerado Simple Nº .....

POR EL JEFE DEPARTAMENTO N.o 3
y por su orden

EL JEFE DEL DPTO. Nº 3

SIN ANOTACIONES

[illegible] ENILLA.
[illegible] RIO.

JUNTA DE COMANDANTES
EN JEFE
SERVICIO DE INFORMACION DE DEFENSA

"Año del Sesquicentenario de la Policía"

DEPARTAMENTO	DIA	MES	AÑO
CANELONES	20	12	1979

Nº 14872

- SOLICITUD DE CONSTANCIA DE HABILITACION PARA CARGOS PUBLICOS -

	APELLIDO PATERNO	APELLIDO MATERNO
TITULAR	FRAGA	MOTTINO
	PRIMER NOMBRE	SEGUNDO NOMBRE
	JUAN	FRANCISCO
PADRE	PRIMER NOMBRE	SEGUNDO NOMBRE
	FRANCISCO	---------
MADRE	PRIMER NOMBRE	SEGUNDO NOMBRE
	IRIS	---------

FECHA Y LUGAR DE NACIMIENTO	DIA	MES	AÑO	PAIS	LOCALIDAD o PROVINCIA	NACIONALIDAD Y ESTADO CIVIL
	27	4	1954	URUGUAY	Sec/jud.13a.-Montevideo	Oriental/casado

1	OCUPACION	Desocupado desde el 16 de noviembre de 1979 a la fecha.-Fábrica CICSA, desde el 2 de febrero del año 1976,hasta el 16 de noviembre de 1979.-Intendencia de Montevideo,desde el 7 de febrero del año 1974;hasta el mes de noviembre del año 1975.-Desde el año 1968 hasta 1974,trabajos de jornalero por su cuenta.-
2	DOMICILIO	Ruta 8 Km.26 Calle 10 Solar 6,desde el año 1971 a la fecha.-Calle Pernas Nro.3066 Ciudad de Montevideo,desde el año 1955 hasta el año 1971.-

		SERIE	NUMERO		DOC. de IDENT.
3	CREDENCIAL CIVICA	B Q B	14226		1.465.611 Mdeo.-

PARA SER PRESENTADO ANTE LAS AUTORIDADES DE A.F.E.-
OBJETO DE LA TRAMITACION Ingreso

1 - Consignar con precisión, lugar de trabajo o estudios los 10 últimos años.
2 - Consignar con precisión cada domicilio en los últimos 10 años.
3 - Consignar si ha tenido traslados y números anteriores.

Juan Francisco Fraga
FIRMA DEL SOLICITANTE

COMISARIA SECCIONAL

COMISARIA 25ª SECCIONAL - CANELONES - CAP. JUAN A. ARTIGAS

Se eleva a la Dirección de Investigaciones.

EL ENCARGADO DE LA SECCIONAL 25ta.-
OFL/SUB AYTE:
JUAN CARLOS SANCHEZ CASTRO.-

LOCALIDAD: Pueblo Artigas FECHA: Diciembre 20 de 1979.-

DIRECCION DE INVESTIGACIONES

CIUDAD	DIA	MES	AÑO
	14	MAR	1980

JEFATURA DE POLICIA - SECCION DE INFORMACION - CANELONES

Se hace constar que el titular de la presente solicitud registra las anotaciones, en el fichero de esta Dirección, que se adjuntan en el Numerado Simple Nº .....

EL DIRECTOR DE INVESTIGACIONES

WISTHON M. VITALE ANTONACCI
OFICIAL AYUDANTE

SIN ANOTACIONES

D. N. I. I. - DEPARTAMENTO Nº 3

Dirección Nacional de Información e Inteligencia - DEPARTAMENTO Nº 3 - M.I.N.T.C. Público

10486

CIUDAD	DIA	MES	AÑO
	17	DIC.	1980

2173

Se hace constar que el solicitante registra en el fichero de esta Dirección, las anotaciones que se adjuntan en Numerado Simple Nº .....

EL JEFE DEL DEPARTAMENTO Nº 3
SIN ANOTACIONES

POR EL JEFE DEL DEPARTAMENTO N.o 3
y por su orden

Benito GONZALEZ BONILLA
SUB - COMISARIO

"Año del Sesquicentenario de la Policía"

JUNTA DE COMANDANTES EN JEFE
SERVICIO DE INFORMACION DE DEFENSA

DEPARTAMENTO	DIA	MES	AÑO
CANELONES	18	12	1979

Nº 14873

- SOLICITUD DE CONSTANCIA DE HABILITACION PARA CARGOS PUBLICOS -

TITULAR	APELLIDO PATERNO: PONTET	APELLIDO MATERNO: UBAL
	PRIMER NOMBRE: GRACIELA	SEGUNDO NOMBRE: BEATRIZ
PADRE	PRIMER NOMBRE: JULIO	SEGUNDO NOMBRE: CESAR
MADRE	PRIMER NOMBRE: NORMA	SEGUNDO NOMBRE: ALICIA

FECHA Y LUGAR DE NACIMIENTO	DIA	MES	AÑO	PAIS	LOCALIDAD o PROVINCIA	NACIONALIDAD Y ESTADO CIVIL
	8	11	1961	Uruguey	Sec/Jud.14a.- Montevideo	Oriental/soltera

1 OCUPACION: Estudiente del Liceo Luis A.Brause de Ciudad de Pando,desde marzo del año 1974 a la fecha.-Estúdios Primarios en Escuela Nro.175 de Ruta 8 Km.23.500.-Escuela Hermanas de la Virgen Niña.-desde el año 1968 hasta el año 1973.-

2 DOMICILIO: Ruta 8 Km.23.500 Calle 17 mts. Solar 12 Esq.Oficial 1,desde el mes de diciembre del año 1972 a la fecha.-Rambla Costanera del Miguelete No.875 desde el año 1964 hasta diciembre de 1972.-

3 CREDENCIAL CIVICA	SERIE	NUMERO		DOC. de IDENT.
	C M A	31571		1.734.117 Mdeo.-

PARA SER PRESENTADO ANTE LAS AUTORIDADES DE Ministerio de Agricultura y Pesca.-
OBJETO DE LA TRAMITACION Ingreso.-

1 - Consignar con precisión, lugar de trabajo o estudios los 10 últimos años.
2 - Consignar con precisión cada domicilio en los últimos 10 años.
3 - Consignar si ha tenido traslados y números anteriores.

FIRMA DEL SOLICITANTE

COMISARIA 25ª SECCIONAL

Se eleva a la Dirección de Investigaciones.

EL ENCARGADO DE LA SECCIONAL 25ta.-
OFL/SUB AYTE:
COMISARIO
JUAN CARLOS ALVEZ CASTRO.-

LOCALIDAD: Pdo.Dpto.Artigas FECHA: Diciembre 18 de 1979.-

COMISARIA 25ª SECCION - CAP. JUAN ARTIGAS - CANELONES

DIRECCION DE INVESTIGACIONES

CIUDAD	DIA	MES	AÑO
	14	MAR.	1980

JEFATURA DE POLICIA - OFICINA DE INFORMACION - CANELONES

Se hace constar que el titular de la presente solicitud registra las anotaciones, en el fichero de esta Dirección, que se adjuntan en el Numerado Simple Nº .....

EL DIRECTOR DE INVESTIGACIONES

WISTHON M. VITALE ANTONACCI
OFICIAL AYUDANTE

SIN ANOTACIONES

D. N. I. I. - DEPARTAMENTO Nº 3

104865

CIUDAD	DIA	MES	AÑO
	30	ABR.	1980

Dirección Nacional de Información e Inteligencia - Sec. Com.-Hab.-C. Público

Se hace constar que el solicitante registra en el Número de esta Dirección, las anotaciones que se adjuntan en Numerado Simple Nº 2173

EL JEFE DEL DEPARTAMENTO Nº 3

SIN ANOTACIONES

POR EL JEFE DEL DEPARTAMENTO N.o 3
y por su orden

Benito GONZALEZ BONILLA
SUB - COMISARIO

JUNTA DE COMANDANTES
EN JEFE
SERVICIO DE INFORMACION DE DEFENSA

DEPARTAMENTO	DIA	MES	AÑO
Canelones	24	XII	1979

Nº 14874

- SOLICITUD DE CONSTANCIA DE HABILITACION PARA CARGOS PUBLICOS -

TITULAR	APELLIDO PATERNO	MUÑOZ	APELLIDO MATERNO	MONTES DE OCA
	PRIMER NOMBRE	Julio	SEGUNDO NOMBRE	César
PADRE	PRIMER NOMBRE	Ricardo	SEGUNDO NOMBRE	César
MADRE	PRIMER NOMBRE	Marta	SEGUNDO NOMBRE	Sonia

FECHA Y LUGAR DE NACIMIENTO	DIA	MES	AÑO	PAIS	LOCALIDAD o PROVINCIA	NACIONALIDAD Y ESTADO CIVIL
	10	8	1963	Uruguay	Los Cerrillos	oriental soltero

1	OCUPACION	Estudiante.- Concurrió a la Escuela Rural Nro.120 (Campo Militar) hasta el año 1977.-De 1978 a la fecha cursa estudios en U.T.U en Ciudad de Canelones.-
2	DOMICILIO	Paraje Campo Militar desde su nacimiento a la fecha.-

		SERIE	NUMERO		DOC. de IDENT.
3	CREDENCIAL CIVICA	-	-		149.179 Canelones

PARA SER PRESENTADO ANTE LAS AUTORIDADES DE Servicio TUTELA EJERCITO NACIONAL .-
OBJETO DE LA TRAMITACION BECA.-

1 - Consignar con precisión, lugar de trabajo o estudios [illegible] últimos años.
2 - Consignar con precisión cada domicilio en los últimos [illegible]
3 - Consignar si ha tenido traslados y números anteriores.

Julio César Muñoz
FIRMA DEL SOLICITANTE

COMISARIA SECCIONAL

Se eleva a la Dirección de Investigaciones.

EL ENCARGADO DE SECCIONAL.-
SARGENTO 1ro:
COMISARIO
NELSON RUBEN ALVAREZ.-

LOCALIDAD: Los Cerrillos FECHA: 24/12/979.-

DIRECCION DE INVESTIGACIONES

CIUDAD	DIA	MES	AÑO
	14	MAR.	1980

Se hace constar que el titular de la presente solicitud registra las anotaciones, en el fichero de esta Dirección, que se adjuntan en el Numerado Simple Nº .....

EL DIRECTOR DE INVESTIGACIONES

WISTHON M. VITALE ANTONACCI
OFICIAL AYUDANTE

SIN ANOTACIONES

D. N. I. I. - DEPARTAMENTO Nº 3

CIUDAD	DIA	MES	AÑO
	30	ABR.	1980

164866 Nº 2173 1

Se hace constar que el solicitante registra en el fichero de esta Dirección, las anotaciones que se adjuntan en Numerado Simple Nº DEPARTAMENTO N.o 3 .....
y por su orden

EL JEFE DEL DEPARTAMENTO Nº 3

SIN ANOTACIONES

JUNTA DE COMANDANTES
EN JEFE
SERVICIO DE INFORMACION DE DEFENSA

DEPARTAMENTO	DIA	MES	AÑO
Canelones	20	12	979

Nº 1.814

AÑO DEL SESQUICENTENARIO DE LA POLICIA

- SOLICITUD DE CONSTANCIA DE HABILITACION PARA CARGOS PUBLICOS -

	APELLIDO PATERNO	APELLIDO MATERNO
TITULAR	Riveiro	Miranda
	PRIMER NOMBRE	SEGUNDO NOMBRE
	Marina	Raquel
PADRE	PRIMER NOMBRE	SEGUNDO NOMBRE
	Luis	- - - - -
MADRE	PRIMER NOMBRE	SEGUNDO NOMBRE
	Sirley	- - - - -

FECHA Y LUGAR DE NACIMIENTO	DIA	MES	AÑO	PAIS	LOCALIDAD o PROVINCIA	NACIONALIDAD Y ESTADO CIVIL
	14	7	964	Uruguay	San Ramon	Uruguaya-soltera

1	OCUPACION	1969 Escuela Nº148(San Ramón) hasta 1976-1977 hasta la fecha Escuela Industrial de San Ramón.-
2	DOMICILIO	Calle Mejorana (San Ramón)desde 1964 hasta la fecha.-

		SERIE	NUMERO		DOC. de IDENT.
3	CREDENCIAL CIVICA	- - -	- -	- - - - - - - - - -	98377 Canelones

PARA SER PRESENTADO ANTE LAS AUTORIDADES DE OBJETO DE LA TRAMITACION: Servicio de Tutela Social.-
Ingresar.

1 - Consignar con precisión, lugar de trabajo o estudios los 10 últimos años.
2 - Consignar con precisión cada domicilio en los últimos 10 años.
3 - Consignar si ha tenido traslados y números anteriores.

FIRMA DEL SOLICITANTE

COMISARIA SECCIONAL 11a

Se eleva a la Dirección de Investigaciones.

EL TITULAR DE SECCIONAL 11a.

COMISARIO
ALBERTO LOPEZ PEDRAJA

LOCALIDAD: San Ramón FECHA: 20/12/79

JEFATURA DE POLICIA CANELONES

DIRECCION DE INVESTIGACIONES

CIUDAD 14 DIA MAR. MES 1980 AÑO

Se hace constar que el titular de la presente solicitud registra las anotaciones, en el fichero de esta Dirección, que se adjuntan en el Numerado Simple Nº .....

EL DIRECTOR DE INVESTIGACIONES

...WISTHON M. VITALE ANTONIACCI
OFICIAL AYUDANTE

SIN ANOTACIONES

D. N. I. I. - DEPARTAMENTO Nº 3

104867

CIUDAD 30 DIA ABR. MES 1980 AÑO

2173

Se hace constar que el solicitante registra en el fichero de esta Dirección, las anotaciones que se adjuntan en Numerado Simple Nº .....

POR EL JEFE DEL DEPARTAMENTO N.o 3
y por su orden

Benito [illegible]LLA
Sub - COMISARIO

EL JEFE DEL DEPARTAMENTO Nº 3

SIN ANOTACIONES

JUNTA DE COMANDANTES
EN JEFE
SERVICIO DE INFORMACION DE DEFENSA

DEPARTAMENTO	DIA	MES	AÑO
CANELONES.	19	12	1979

Nº 14865

"AÑO DEL SESQUICENTENARIO DE LA POLICIA"

- SOLICITUD DE CONSTANCIA DE HABILITACION PARA CARGOS PUBLICOS -

	APELLIDO PATERNO	APELLIDO MATERNO
TITULAR	CABRERA	GARCIA
	PRIMER NOMBRE: Ricardo	SEGUNDO NOMBRE: Eleuterio.
PADRE	PRIMER NOMBRE: Carlos	SEGUNDO NOMBRE: María
MADRE	PRIMER NOMBRE: Gregoria	SEGUNDO NOMBRE: ------

FECHA Y LUGAR DE NACIMIENTO	DIA	MES	AÑO	PAIS	LOCALIDAD o PROVINCIA	NACIONALIDAD Y ESTADO CIVIL
	12	7	1961	URUGUAYO	SUAREZ-CANELONES.	URUGUAYO-CASADO.

1	OCUPACION	1968 a 1972 cursó estudios primarios en Escuela Pública Nº. 112 de Pando., 1972 a 1976 trabajó con su padre en Empresa "Forestal Uruguaya"// En la 8va. Sección de Cnes. (Soca), de 1976 al presente año trabajó en Gomería de Esmin Amaral en Pando, calle Iturria 1377, actualmente tra-/ baja en Bodega de José Mondelli, Ruta 74 Km. 27 de Suárez.-
2	DOMICILIO	1968 a 1969 en Pérez Castellanos s/Nº. Suárez, 1969 a 1975 en Pando,/ calle Continuación Iturria s/Nº.,1975 a 1978 en Ruta 75 Km. 35 de // Pando, 1978 al actual se radica en Ituizangó s/Nº. de esta localidad.

		SERIE	NUMERO		DOC. de IDENT.
3	CREDENCIAL CIVICA	CMA	31356		155.516.-Canelones.

PARA SER PRESENTADO ANTE LAS AUTORIDADES DE U.T.E.-
OBJETO DE LA TRAMITACION INGRESO.-

1 - Consignar con precisión, lugar de trabajo o estudios los 10 últimos años.
2 - Consignar con precisión cada domicilio en los últimos 10 años.
3 - Consignar si ha tenido traslados y números anteriores.

FIRMA DEL SOLICITANTE

COMISARIA SECCIONAL 16a.

Se eleva a la Dirección de Investigaciones.
EL ENCARGADO DE LA SECCIONAL 16ta.-
OFICIAL SUB/AYTE. e/c.-

COMISARIO
VICTOR H. BLANCO.-

LOCALIDAD JOAQUIN SUAREZ FECHA: Diciembre 19 de 1979.-

DIRECCION DE INVESTIGACIONES

CIUDAD | DIA 14 | MES MAR. | AÑO 1980

JEFATURA DE POLICIA - OFICINA DE INFORMACION - CANELONES

Se hace constar que el titular de la presente solicitud registra las anotaciones, en el fichero de esta Dirección, que se adjuntan en el Numerado Simple Nº .....

EL DIRECTOR DE INVESTIGACIONES

WISTHON M. VITALE ANTONACCI
OFICIAL AYUDANTE

SIN ANOTACIONES

D. N. I. I. - DEPARTAMENTO Nº 3

CIUDAD | DIA 30 | MES ABR. | AÑO 1980

2173

Dirección Nacional de Información e Inteligencia - Policía - Nº 3

Se hace constar que el solicitante registra en el fichero de esta Dirección, las anotaciones que se adjuntan en Numerado Simple Nº .....

EL JEFE DEL DEPARTAMENTO Nº 3

POR EL JEFE DEL DEPARTAMENTO N.o 3
y por su orden

Benito [illegible]NILLA
SUB-COMISARIO

SIN ANOTACIONES

JUNTA DE COMANDANTES
EN JEFE
SERVICIO DE INFORMACION DE DEFENSA

DEPARTAMENTO	DIA	MES	AÑO
CANELONES.-	20	12	1979.

Nº 14966

"AÑO DEL SESQUICENTENARIO DE LA POLICIA"

- SOLICITUD DE CONSTANCIA DE HABILITACION PARA CARGOS PUBLICOS -

TITULAR	APELLIDO PATERNO: GUERRA	APELLIDO MATERNO: VERA.-	
	PRIMER NOMBRE: DEICY	SEGUNDO NOMBRE: KELLY.-	
PADRE	PRIMER NOMBRE: Huájip	SEGUNDO NOMBRE: Jose	
MADRE	PRIMER NOMBRE: Nirna	SEGUNDO NOMBRE: Elida	

FECHA Y LUGAR DE NACIMIENTO	DIA	MES	AÑO	PAIS	LOCALIDAD o PROVINCIA	NACIONALIDAD Y ESTADO CIVIL
	5	4	1959	URUGUAYA	PANDO.-	URUGUAYA-CASADA.

1	OCUPACION	1968 a 1970 cursos de enseñanza Primaria en Escuela Pública Nº. 124 de Canelones, 1971 a 1977 cursó estudios secundarios en Liceo de Pando-Canelones, 1978 trabajó en Curtiembre "DELBONO Y PENA", sita en Asilo 3336.Mdeo. a 1979, actualmente trabaja en Emp."LANO",Arenal Grande Nº. 2593.Mdeo.-
2	DOMICILIO	1968 a 1978 domicilio en José P.Varela s/Nº. de Suárez, 1978 a Diciembre de 1979 en Ferrara Nº. 3688 Apto. Nº. 3, diciembre 8/979 a la fecha se domicilia en calle Fco. Maciel s/Nº. de localidad Joaquin Suárez.-

		SERIE	NUMERO		DOC. de IDENT.
3	CREDENCIAL CIVICA	CQA.-	8688		56.146.-CANELONES

PARA SER PRESENTADO ANTE LAS AUTORIDADES DE MINISTERIO DE DEFENSA NACIONAL.-
OBJETO DE LA TRAMITACION
INGRESO.-

1 - Consignar con precisión, lugar de trabajo o estudios los 10 últimos años.
2 - Consignar con precisión cada domicilio en los últimos 10 años.
3 - Consignar si ha tenido traslados y números anteriores.

FIRMA DEL SOLICITANTE

COMISARIA SECCIONAL 16ta.

Se eleva a la Dirección de Investigaciones.
EL ENCARGADO DE LA SECCIONAL 16ta.-
OFICIAL SUB/AYTE.e/c.-

COMISARIO
VICTOR H. BLANCO.-

COMISARIA 16ª - JOAQUIN SUAREZ - CANELONES

LOCALIDAD JOAQUIN SUAREZ.- FECHA: Diciembre,20 de 1979.-

DIRECCION DE INVESTIGACIONES

CIUDAD	DIA	MES	AÑO
	14	MAR	1980

JEFATURA DE POLICIA - SERVICIO DE INFORMACION - CANELONES

Se hace constar que el titular de la presente solicitud registra las anotaciones, en el fichero de esta Dirección, que se adjuntan en el Numerado Simple Nº .....

EL DIRECTOR DE INVESTIGACIONES

WISTHON M. VITALE ANTONACCI
OFICIAL AYUDANTE

SIN ANOTACIONES

D. N. I. I. - DEPARTAMENTO Nº 3

CIUDAD	DIA	MES	AÑO
	30	ABR	1980

Dirección Nacional de Información e Inteligencia - Sec. Gral. Nal. de Seg. Pública - DEPARTAMENTO Nº 3

104869 2173

Se hace constar que el solicitante registra en el fichero de esta Dirección, las anotaciones que se adjuntan en Numerado Simple Nº .....

EL JEFE DEL DEPARTAMENTO Nº 3

SIN ANOTACIONES

POR EL JEFE DEL DEPARTAMENTO N.o 3
y por su orden

Benito GONZALEZ BONILLA
SUB - COMISARIO

JUNTA DE COMANDANTES
EN JEFE
SERVICIO DE INFORMACION DE DEFENSA

DEPARTAMENTO	DIA	MES	AÑO
CANELONES	19	12	1979

Nº 1.887

- SOLICITUD DE CONSTANCIA DE HABILITACION PARA CARGOS PUBLICOS -

TITULAR	APELLIDO PATERNO: ETCHEGARAY	APELLIDO MATERNO: GIMENEZ	
	PRIMER NOMBRE: MARIA	SEGUNDO NOMBRE: DEL ROSARIO	
PADRE	PRIMER NOMBRE: JUAN	SEGUNDO NOMBRE: VENTURA	
MADRE	PRIMER NOMBRE: MARIA	SEGUNDO NOMBRE: ANGELICA	

FECHA Y LUGAR DE NACIMIENTO	DIA	MES	AÑO	PAIS	LOCALIDAD o PROVINCIA	NACIONALIDAD Y ESTADO CIVIL
	2	12	1956	R.O.URUGUAY	MONTEVIDEO	oriental, viuda

1	**OCUPACION**	Enero del 1968 a diciembre de 1970-Primaria-Enero de 1971 a diciembre de 1971-Escuela Industrial-Las Piedras-Enero del 1972 a la fecha-Labores-
2	**DOMICILIO**	Enero de 1968 a Julio de 1976-Ruta 5 Km.31-Julio de 1976 a Noviembre de 1979-Ruta 6 Km.25-Toledo-Noviembre de 1979 a la fecha-Ruta 5 Km.30-Progreso-

		SERIE	NUMERO		DOC. de IDENT.
3	**CREDENCIAL CIVICA**	C.D.B	7534	-----	1.596.663 MONTEVIDEO

PARA SER PRESENTADO ANTE LAS AUTORIDADES DE ESTADO MAYOR DEL EJERCITO
OBJETO DE LA TRAMITACION INGRESO

1 - Consignar con precisión, lugar de trabajo o estudios los 10 últimos años.
2 - Consignar con precisión cada domicilio en los últimos 10 años.
3 - Consignar si ha tenido traslados y números anteriores.

María del R. Etchegaray
FIRMA DEL SOLICITANTE

COMISARIA SECCIONAL 19a. — Se eleva a la Dirección de Investigaciones.

COMISARIA 19ª - CANELONES

EL ENCARGADO DE SECCIONAL DECIMONOVENA
OFICIAL PRINCIPAL:

Humberto Roccati
COMISARIO
HUMBERTO ROCCATI

LOCALIDAD: Progreso **FECHA:** 19/12/79

DIRECCION DE INVESTIGACIONES — CIUDAD — 14 DIA MAR. MES 1980 AÑO

J.F. UNA DE POLICIA - DIVISION DE INFORMACION - CANELONES

Se hace constar que el titular de la presente solicitud registra las anotaciones, en el fichero de esta Dirección, que se adjuntan en el Numerado Simple Nº .....

EL DIRECTOR DE INVESTIGACIONES

WISTHON M. VITALE ANTONACCI
OFICIAL AYUDANTE

SIN ANOTACIONES

D. N. I. I. - DEPARTAMENTO Nº 3 — CIUDAD — 10 DIA ABR. MES 1980 AÑO

104870 2173

Se hace constar que el solicitante registra en el fichero de esta Dirección, las anotaciones que se adjuntan en Numerado Simple Nº .....

POR EL JEFE DEL DEPARTAMENTO N.o 3
y por su orden

Benito GONZALEZ BONILLA
SUB COMISARIO

EL JEFE DEL DEPARTAMENTO Nº 3

SIN ANOTACIONES

JUNTA DE COMANDANTES
EN JEFE
SERVICIO DE INFORMACION DE DEFENSA

"Año del [illegible] de la Policía"

DEPARTAMENTO	DIA	MES	AÑO
CANELONES	19	12	1979

Nº 14868

- SOLICITUD DE CONSTANCIA DE HABILITACION PARA CARGOS PUBLICOS -

TITULAR	APELLIDO PATERNO: PAN	APELLIDO MATERNO: SASTRE	
	PRIMER NOMBRE: AIDA	SEGUNDO NOMBRE: DEL PILAR	
PADRE	PRIMER NOMBRE: JULIO	SEGUNDO NOMBRE: CESAR	
MADRE	PRIMER NOMBRE: MARTA	SEGUNDO NOMBRE: MARIA	

FECHA Y LUGAR DE NACIMIENTO	DIA	MES	AÑO	PAIS	LOCALIDAD o PROVINCIA	NACIONALIDAD Y ESTADO CIVIL
	24	8	1961	R.O.URUGUAY	MONTEVIDEO	oriental, casada

1	**OCUPACION**	Enero de 1968 a diciembre de 1973-Primaria-Enero de 1974 a diciembre de 1975-Secundaria-Enero de 1976 a la fecha-Labores.-
2	**DOMICILIO**	Enero de 1968 a la fecha se domicilia en Villa San Francisco manzana 34 solar 12-Progreso-

		SERIE	NUMERO		DOC. de IDENT.
3	CREDENCIAL CIVICA	C.D.B	7536	-------	128.716 CANELONES

PARA SER PRESENTADO ANTE LAS AUTORIDADES DE CORREO
OBJETO DE LA TRAMITACION INGRESO

1 - Consignar con precisión, lugar de trabajo o estudios los 10 últimos años.
2 - Consignar con precisión cada domicilio en los últimos 10 años.
3 - Consignar si ha tenido traslados y números anteriores.

Aida Pan de López
FIRMA DEL SOLICITANTE

COMISARIA SECCIONAL 19na.

Se eleva a la Dirección de Investigaciones.

EL ENCARGADO DE SECCIONAL DECIMONOVENA
OFICIAL PRINCIPAL:
COMISARIO
HUMBERTO ROCCATI

LOCALIDAD: Progreso
FECHA: 19/12/79

DIRECCION DE INVESTIGACIONES

CIUDAD | DIA 14 | MES MAR. | AÑO 1980

JEFATURA DE POLICIA DE CANELONES

Se hace constar que el titular de la presente solicitud registra las anotaciones, en el fichero de esta Dirección, que se adjuntan en el Numerado Simple Nº .....

EL DIRECTOR DE INVESTIGACIONES

WISTHON M. VITALE ANTONACCI
OFICIAL AYUDANTE

SIN ANOTACIONES

D. N. I. I. - DEPARTAMENTO Nº 3

CIUDAD | DIA [illegible] | MES ABR. | AÑO 1980

DEPARTAMENTO Nº 3 Público

104871 F 2173

Se hace constar que el solicitante registra en el fichero de esta Dirección, las anotaciones que se adjuntan en Numerado Simple Nº .....

EL JEFE DEL DEPARTAMENTO Nº 3

POR EL JEFE DEL DEPARTAMENTO N.o 3
y por su orden

Benito [illegible] GUNILLA
[illegible] - COMISARIO

JUNTA DE COMANDANTES
EN JEFE
SERVICIO DE INFORMACION DE DEFENSA

DEPARTAMENTO	DIA	MES	AÑO
CANELONES	20	12	1979

Nº 14909

- SOLICITUD DE CONSTANCIA DE HABILITACION PARA CARGOS PUBLICOS -

TITULAR	APELLIDO PATERNO: LEMUS	APELLIDO MATERNO: PEREA
	PRIMER NOMBRE: OSCAR	SEGUNDO NOMBRE: JULIO
PADRE	PRIMER NOMBRE: ANTONIO	SEGUNDO NOMBRE: OSCAR
MADRE	PRIMER NOMBRE: GLORIA	SEGUNDO NOMBRE: ELSA

FECHA Y LUGAR DE NACIMIENTO	DIA	MES	AÑO	PAIS	LOCALIDAD o PROVINCIA	NACIONALIDAD Y ESTADO CIVIL
	30	4	1950	R.O. URUGUAY	Montevideo	oriental, casado

1	OCUPACION	1968 a 1970 Sin Actividad; Febrero 1970 a noviembre 1973 Taximetrista Noviembre 1973 hasta noviembre 1979 Funcionario Policial, 4/11/79 a la fecha Comerciante.-
2	DOMICILIO	Calle Bayarres 317 -Las Piedras desde el año 1968 hasta el año 1972, 1973 a febrero de 1979 calle Damaso Larrañaga 535 -2la. Las Piedras y febrero 1979 a la fecha calle Artigas s/n -Progreso.-

		SERIE	NUMERO		DOC. de IDENT.
3	CREDENCIAL CIVICA	C D A	39926	No ha tenido	1.218.554 Montevideo

PARA SER PRESENTADO ANTE LAS AUTORIDADES DE INSPECCION DE ENSEÑANZA PRIMARIA
OBJETO DE LA TRAMITACION INGRESO

1 - Consignar con precisión, lugar de trabajo o estudios los 10 últimos años.
2 - Consignar con precisión cada domicilio en los últimos 10 años.
3 - Consignar si ha tenido traslados y números anteriores.

FIRMA DEL SOLICITANTE

COMISARIA SECCIONAL

Se eleva a la Dirección de Investigaciones.

EL ENCARGADO DE SECCIONAL DECIMONOVENA
OFICIAL PRINCIPAL

COMISARIO

LOCALIDAD: Progreso FECHA: 20/12/79 HUMBERTO ROCCATI

DIRECCION DE INVESTIGACIONES

CIUDAD 14 DIA MAR. MES 1980 AÑO

Se hace constar que el titular de la presente solicitud registra las anotaciones, en el fichero de esta Dirección, que se adjuntan en el Numerado Simple Nº .....

EL DIRECTOR DE INVESTIGACIONES

SIN ANOTACIONES

WISTHON M. VITALE ANTONACCI
OFICIAL AYUDANTE

D. N. I. I. - DEPARTAMENTO Nº 3

CIUDAD 30 DIA ABR. MES 1980 AÑO

104872

2173

Se hace constar que el solicitante registra en el fichero de esta Dirección, las anotaciones que se adjuntan en Numerado Simple Nº .....

POR EL JEFE DEL DEPARTAMENTO N.o 3
y por su orden

EL JEFE DEL DEPARTAMENTO Nº 3

Benito [illegible] BONILLA
SUB - COMISARIO

"AÑO DEL BICENTENARIO DE LA POLICIA".

JUNTA DE COMANDANTES EN JEFE
SERVICIO DE INFORMACION DE DEFENSA

DEPARTAMENTO	DIA	MES	AÑO
Canelones	19	12	1979.

Nº 14861

- SOLICITUD DE CONSTANCIA DE HABILITACION PARA CARGOS PUBLICOS -

	APELLIDO PATERNO	APELLIDO MATERNO
TITULAR	FLEITAS	MONFORT
	PRIMER NOMBRE	**SEGUNDO NOMBRE**
	DANIEL	MIGUEL
PADRE	RUFINO	ELBIO
MADRE	ZELMA	-

FECHA Y LUGAR DE NACIMIENTO	DIA	MES	AÑO	PAIS	LOCALIDAD o PROVINCIA	NACIONALIDAD Y ESTADO CIVIL
	18	3	1957	Uruguay	6ta. Canelones	oriental-soltero

1	**OCUPACION**	Desde 1964 a 1969 Escuela Nº 109 Sauce, 1970 a 1973 Liceo de Sauce, Desde 1974 a la fecha a realizado suplencias en Banco República de Sauce.-
2	**DOMICILIO**	Siempre vivio en Sauce 6taa Sección de Canelones, actualmente vive en Calle San Miguel esq. Montevideo Sauce Canelones.-

		SERIE	NUMERO			
3	**CREDENCIAL CIVICA**	CFA	16.666		**DOC. de IDENT.**	33.689. Canelones.

PARA SER PRESENTADO ANTE LAS AUTORIDADES DE – BANCO REPUBLICA.
OBJETO DE LA TRAMITACION INGRESO.

1 - Consignar con precisión, lugar de trabajo o estudios los 10 uitimos años.
2 - Consignar con precisión cada domicilio en los últimos 10 años.
3 - Consignar si ha tenido traslados y números anteriores.

FIRMA DEL SOLICITANTE

COMISARIA SECCIONAL

Se eleva a la Dirección de Investigaciones.
EL TITULAR DE LA SEXTA SECCION.

COMISARIO

COMISARIO
CARMELO R. UMPIERREZ

LOCALIDAD: SAUCE

FECHA: 19/12/979.-

DIRECCION DE INVESTIGACIONES

CIUDAD	DIA	MES	AÑO
	14	MAR.	1980

Se hace constar que el titular de la presente solicitud registra las anotaciones, en el fichero de esta Dirección, que se adjuntan en el Numerado Simple Nº .....

EL DIRECTOR DE INVESTIGACIONES

.....
WISTHON M. VITALE ANTONACCI
OFICIAL AYUDANTE

SIN ANOTACIONES

D. N. I. I. _ DEPARTAMENTO Nº 3

104873

CIUDAD	DIA	MES	AÑO
	30	ABR.	1980

Se hace constar que el solicitante registra en el fichero de esta Dirección, las anotaciones que se adjuntan en el Numerado Simple Nº 2173
POR EL JEFE DEL DEPARTAMENTO N.o 3
y por su orden

EL JEFE DEL DEPARTAMENTO Nº 3

SIN ANOTACIONES

Benito GONZALEZ BONILLA
SUB - COMISARIO

JUNTA DE COMANDANTES
EN JEFE
SERVICIO DE INFORMACION DE DEFENSA

DEPARTAMENTO	DIA	MES	AÑO
Canelones	20	12	1979

Nº 14862

"AÑO DEL SESQUICENTENARIO DE LA POLICIA"

- SOLICITUD DE CONSTANCIA DE HABILITACION PARA CARGOS PUBLICOS -

TITULAR	APELLIDO PATERNO: BATISTA	APELLIDO MATERNO: ESTABILE
	PRIMER NOMBRE: JORGE	SEGUNDO NOMBRE: DANIEL
PADRE	PRIMER NOMBRE: LUIS	SEGUNDO NOMBRE: MARIA
MADRE	PRIMER NOMBRE: LIBIA	SEGUNDO NOMBRE: •••••

FECHA Y LUGAR DE NACIMIENTO	DIA	MES	AÑO	PAIS	LOCALIDAD o PROVINCIA	NACIONALIDAD Y ESTADO CIVIL
	23	5	1958	URUGUAY	Montevideo	oriental, soltero

1	**OCUPACION**	Curso estudias en UTU asta el año 1976 de esa fecha se desempeña en la construción como albañil.asta el presente.-
2	**DOMICILIO**	Se domicilia en Cañada Grande, Empalme Olmos.-

		SERIE	NUMERO		DOC. de IDENT.
3	CREDENCIAL CIVICA	C.H.A	10576		118530 Canelones

PARA SER PRESENTADO ANTE LAS AUTORIDADES DE A.F.E.
OBJETO DE LA TRAMITACION Ingreso

1 - Consignar con precisión, lugar de trabajo o estudios los 10 últimos años.
2 - Consignar con precisión cada domicilio en los últimos 10 años.
3 - Consignar si ha tenido traslados y números anteriores.

Jorge Batista
FIRMA DEL SOLICITANTE

COMISARIA SECCIONAL

Se eleva a la Dirección de Investigaciones.

COMISARIO
OSCAR RAUL GUILLEN MACHIN

LOCALIDAD: PANDO

FECHA: 20 de diciembre de 1979.-

COMISARIA 7.a SECCION PANDO CANELONES

DIRECCION DE INVESTIGACIONES

CIUDAD | DIA 14 | MES MAR. | AÑO 1980

JEFATURA DE POLICIA OFICINA DE INFORMACION CANELONES

Se hace constar que el titular de la presente solicitud registra las anotaciones, en el fichero de esta Dirección, que se adjuntan en el Numerado Simple Nº .....

EL DIRECTOR DE INVESTIGACIONES

WISTHON M. VITALE ANTONACCI
OFICIAL AYUDANTE

SIN ANOTACIONES

D. N. I. I. - DEPARTAMENTO Nº 3

CIUDAD | DIA 3 | MES ABR. | AÑO 1980

104876

2173

Se hace constar que el solicitante registra en el fichero de esta Dirección, las anotaciones que se adjuntan en Numerado Simple Nº .....

POR EL JEFE DEL DEPARTAMENTO N.o 3
y por su orden

Benito GONZALEZ CASTILLA
SUB

Dirección Nacional de Información e Inteligencia DEPARTAMENTO 3

EL JEFE DEL DEPARTAMENTO Nº 3

SIN ANOTACIONES

JUNTA DE COMANDANTES EN JEFE
SERVICIO DE INFORMACION DE DEFENSA

DEPARTAMENTO	DIA	MES	AÑO
Canelones	20	12	979

Nº 14863

AÑO DEL SESQUICENTENARIO DE LA POLICIA.

- SOLICITUD DE CONSTANCIA DE HABILITACION PARA CARGOS PUBLICOS -

TITULAR	APELLIDO PATERNO: Perez	APELLIDO MATERNO: Martinez
	PRIMER NOMBRE: Alfonso	SEGUNDO NOMBRE: Eduardo
PADRE	PRIMER NOMBRE: Ildelfonso	SEGUNDO NOMBRE: - - - - -
MADRE	PRIMER NOMBRE: María	SEGUNDO NOMBRE: Teresa

FECHA Y LUGAR DE NACIMIENTO	DIA	MES	AÑO	PAIS	LOCALIDAD o PROVINCIA	NACIONALIDAD Y ESTADO CIVIL
	30	12	959	Uruguay	Montevideo-	Uruguayo-soltero

1	**OCUPACION**	1965 escuela Nº148(San Ramón)hasta 1972,1973 Liceo de San Ramón hasta 1976-1977 hasta la fecha Escobería Alonzo y Mariño(San Ramón.-Jornalero
2	**DOMICILIO**	calle Ceibal desde 1965 hasta la fecha

3	**CREDENCIAL CIVICA**	SERIE: C. I. A	NUMERO: 12633	- - - - - - - - - - - -	**DOC. de IDENT.**	97005 Canelones

PARA SER PRESENTADO ANTE LAS AUTORIDADES DE Jefatura de Policía de Canelones
OBJETO DE LA TRAMITACION Ingresar.

1 - Consignar con precisión, lugar de trabajo o estudios los 10 últimos años.
2 - Consignar con precisión cada domicilio en los últimos 10 años.
3 - Consignar si ha tenido traslados y números anteriores.

Eduardo Perez
FIRMA DEL SOLICITANTE

COMISARIA SECCIONAL 11a.

Se eleva a la Dirección de Investigaciones.

EL TITULAR DE SECCIONAL 11a.

COMISARIO
ALBERTO LOPEZ PEDRAJA

LOCALIDAD: San Ramón

FECHA: 20/12/79

DIRECCION DE INVESTIGACIONES

CIUDAD	DIA	MES	AÑO
	14	MAR.	1980

JEFATURA DE POLICIA – OFICINA DE INFORMACION – CANELONES

Se hace constar que el titular de la presente solicitud registra las anotaciones, en el fichero de esta Dirección, que se adjuntan en el Numerado Simple Nº .....

EL DIRECTOR DE INVESTIGACIONES

WISTHON M. VITALE ANTONACCI
OFICIAL AYUDANTE

SIN ANOTACIONES

D. N. I. I. . DEPARTAMENTO Nº 3

104875

CIUDAD	DIA	MES	AÑO
	21	ABR.	1980

Se hace constar que el solicitante registra en el fichero de esta Dirección, las anotaciones que se adjuntan en Numerado Simple Nº .....

EL JEFE DEL DEPARTAMENTO Nº 3

SIN ANOTACIONES

POR EL JEFE DEL DEPARTAMENTO N.o 3
y por su orden

Benito GONZALEZ BONILLA
SUB - COMISARIO

AÑO DEL SESQUICENTENARIO DE LA POLICIA

JUNTA DE COMANDANTES EN JEFE

SERVICIO DE INFORMACION DE DEFENSA

DEPARTAMENTO	DIA	MES	AÑO
Canelones	21	12	1979

N.o 14852

- SOLICITUD DE CONSTANCIA DE HABILITACION PARA CARGOS PUBLICOS -

TITULAR	APELLIDO PATERNO: Iegarra	APELLIDO MATERNO: Castro
	PRIMER NOMBRE: Marcel	SEGUNDO NOMBRE: Gregorio
PADRE	PRIMER NOMBRE: Gregorio	SEGUNDO NOMBRE: Joaquin
MADRE	PRIMER NOMBRE: Elsa	SEGUNDO NOMBRE: Odila

FECHA Y LUGAR DE NACIMIENTO	DIA	MES	AÑO	PAIS	LOCALIDAD o PROVINCIA	NACIONALIDAD Y ESTADO CIVIL
	31	3	1959	Uruguay	Ira, Canelones	oriental, soltero

1	**OCUPACION**	Desde el año 1964 al año 1970 Escuela Nº101 de Canelones, del año 971 al año 1976 Instituto Tomas Berreta, y del año 1977 a la fecha en Facultad de Derecho y Ciencias Sociales.-
2	**DOMICILIO**	Desde el año 1969 a la fecha en calle Rivera Nº 276, Canelones.-

		SERIE	NUMERO		DOC. de IDENT.
3	CREDENCIAL CIVICA	C.A. A	24336	- - - - - - - - - - - - -	91837, Canelones.-

PARA SER PRESENTADO ANTE LAS AUTORIDADES DE: MINISTERIO DE JUSTICIA

OBJETO DE LA TRAMITACION: INGRESAR.-

1 - Consignar con precisión, lugar de trabajo o estudio los 10 últimos años.
2 - Consignar con precisión cada domicilio en los últimos 10 años.
3 - Consignar si ha tenido traslados y números anteriores.

Marcel Iegarra Castro
FIRMA DEL SOLICITANTE

COMISARIA SECCIONAL

Se eleva a la Dirección de Investigaciones.

COMISARIA 1ra SECCION - CIUDAD - CANELONES

LOCALIDAD: Canelones FECHA: 21/12/979.-

ORLANDO COMISARIO CANELONES
COMISARIO

DIRECCION DE INVESTIGACIONES

CIUDAD | DIA 14 | MES MAR. | AÑO 1980

JEFATURA DE POLICIA - OFICINA DE INFORMACION - CANELONES

Se hace constar que el titular de la presente solicitud registra las anotaciones, en el fichero de esta Dirección, que se adjuntan en el Numerado Simple Nº .....

EL DIRECTOR DE INVESTIGACIONES

SIN ANOTACIONES

.....
WISTHON M. VITALE ANTONACCI
OFICIAL AYUDANTE

D.N.I.I. - DEPARTAMENTO Nº 3

CIUDAD | DIA 3 | MES ABR. | AÑO 1980

104876

Se hace constar que el solicitante registra en el fichero de este Servicio las anotaciones que se adjuntan en el Numerado Simple Nº 2173

SIN ANOTACIONES

EL JEFE DEL DPTO. Nº 3

.....

POR EL JEFE DEL DEPARTAMENTO N.o 3
y por su orden

Benito GONZALEZ BONILLA
SUB - COMISARIO

AÑO DEL SESQUICENTENARIO DE LA POLICIA

JUNTA DE COMANDANTES EN JEFE

SERVICIO DE INFORMACION DE DEFENSA

DEPARTAMENTO	DIA	MES	AÑO	N.o
Canelones	20	12	1979	14863

- SOLICITUD DE CONSTANCIA DE HABILITACION PARA CARGOS PUBLICOS -

		APELLIDO PATERNO	APELLIDO MATERNO
TITULAR		[illegible]	UBAL
	PRIMER NOMBRE	Anabel	SEGUNDO NOMBRE
PADRE	PRIMER NOMBRE	Tirlo	SEGUNDO NOMBRE
MADRE	PRIMER NOMBRE	Blanca	SEGUNDO NOMBRE Saturnina

FECHA Y LUGAR DE NACIMIENTO	DIA	MES	AÑO	PAIS	LOCALIDAD o PROVINCIA	NACIONALIDAD Y ESTADO CIVIL
	27	IV	1960	Uruguay	Ira.-Durazno	oriental Soltera

1	**OCUPACION**	Desde 1969 a 1978, Estudiante de Primaria y Secundaria.- 1978 a la fecha, Empleada Sanatorio Santa Lucía.-
2	**DOMICILIO**	Desde 1969 a la fecha, calle Chile No.205.-

3	CREDENCIAL CIVICA	SERIE	NUMERO		DOC. de IDENT.
		CBA	23074		116.176 Canelones

PARA SER PRESENTADO ANTE LAS AUTORIDADES DE OBJETO DE LA TRAMITACION Salud Pública.- (Ingresar)

1 - Consignar con precisión, lugar de trabajo o estudio los 10 últimos años.
2 - Consignar con precisión cada domicilio en los últimos 10 años.
3 - Consignar si ha tenido traslados y números anteriores.

FIRMA DEL SOLICITANTE

COMISARIA SECCIONAL — Se eleva a la Dirección de Investigaciones. EL ENCARGADO DE LA SECCIONAL

COMISARIO

Sgto. 1º JOSE C. CENTURION

LOCALIDAD: Santa Lucía FECHA: 20 diciembre de 1979.-

DIRECCION DE INVESTIGACIONES — CIUDAD — DIA 14 MES MAR AÑO 1980

JEFATURA DE POLICIA OFICINA DE INFORMACION CANELONES

Se hace constar que el titular de la presente solicitud registra las anotaciones, en el fichero de esta Dirección, que se adjuntan en el Numerado Simple Nº .....

EL DIRECTOR DE INVESTIGACIONES

WISTHON M. VITALE ANTONACCI
OFICIAL AYUDANTE

SIN ANOTACIONES

D.N.I.I. - DEPARTAMENTO Nº 3 — CIUDAD — DIA 30 MES ABR. AÑO 1980

Dirección Nacional de Información e Inteligencia Sec. Cons.-Hab.-C. Público

104877

Se hace constar que el solicitante registra en el fichero de este Servicio las anotaciones que se adjuntan en Numerado Simple Nº 2173 DEPARTAMENTO N.o 3

EL JEFE DEL DPTO. Nº 3

SIN ANOTACIONES

POR EL JEFE DEL

y por su orden

Benito GONZALEZ BONILLA
SUB-COMISARIO

AÑO DEL SESQUICENTENARIO DE LA POLICIA

JUNTA DE COMANDANTES EN JEFE

SERVICIO DE INFORMACION DE DEFENSA

DEPARTAMENTO	DIA	MES	AÑO
Canelones	20	12	1979

N.o 14854

- SOLICITUD DE CONSTANCIA DE HABILITACION PARA CARGOS PUBLICOS -

TITULAR	APELLIDO PATERNO: GONZALEZ	APELLIDO MATERNO: HERNANDEZ	
	PRIMER NOMBRE: Mariela	SEGUNDO NOMBRE: Susana	
PADRE	PRIMER NOMBRE: Jaime	SEGUNDO NOMBRE:	
MADRE	PRIMER NOMBRE: Silas	SEGUNDO NOMBRE: Lelis	

FECHA Y LUGAR DE NACIMIENTO	DIA	MES	AÑO	PAIS	LOCALIDAD o PROVINCIA	NACIONALIDAD Y ESTADO CIVIL
	17	10	1956	Uruguay	Cda. Canelones	Oriental Soltera

1 OCUPACION: Desde 1966 a 1972, Estudiante Primaria y Secundaria.-
Desde 1972 a 1979, Labores, desde Noviembre 1979 Sanatorio Santa Lucia.-

2 DOMICILIO: Desde 1969 a la fecha Garl. Artigas No. 257.-

3 CREDENCIAL CIVICA: SERIE: CGB | NUMERO: 7701 | **DOC. de IDENT.**: 75.995 Canelones

PARA SER PRESENTADO ANTE LAS AUTORIDADES DE Ministerio de Salud Pública.-
OBJETO DE LA TRAMITACION (Ingresar)

1 - Consignar con precisión, lugar de trabajo o estudio los 10 últimos años.
2 - Consignar con precisión cada domicilio en los últimos 10 años.
3 - Consignar si ha tenido traslados y números anteriores.

x Mariela González
FIRMA DEL SOLICITANTE

COMISARIA SECCIONAL

Se eleva a la Dirección de Investigaciones. EL ENCARGADO DE LA SECCIONAL

Sgto. 1º (ilegible)
JOSE C/ CENTURION

LOCALIDAD: Santa Lucia **FECHA:** 20 Diciembre de 1979.-

DIRECCION DE INVESTIGACIONES

CIUDAD | DIA 14 | MES MAR. | AÑO 1980

JEFATURA DE POLICIA CANELONES OFICINA DE INFORMACIONES

Se hace constar que el titular de la presente solicitud registra las anotaciones, en el fichero de esta Dirección, que se adjuntan en el Numerado Simple Nº .....

EL DIRECTOR DE INVESTIGACIONES

SIN ANOTACIONES

WISTHON M. VITALE ANTONACCI
OFICIAL AYUDANTE

D.N.I.I. - DEPARTAMENTO Nº 3

CIUDAD | DIA 30 | MES ABR. | AÑO 1980

104878

F 2173

Se hace constar que el solicitante registra en el fichero de este Servicio las anotaciones que se adjuntan en Numerado Simple Nº .....

Dirección Nacional de Inteligencia - Sec. Gral. - Hab. C. Pública

EL JEFE DEL DPTO. Nº 3

SIN ANOTACIONES

POR EL JEFE DEL DEPARTAMENTO N.o 3
y por su orden

Benito GONZALEZ BONILLA
SUB - COMISARIO

COMANDANTES
N JEFE
INFORMACION DE DEFENSA

DEPARTAMENTO	DIA	MES	AÑO
Montevideo	7	2	1979

N.o 100.-m.n. cien.-

- SOLICITUD DE CONSTANCIA DE HABILITACION PARA CARGOS PUBLICOS -

TITULAR	APELLIDO PATERNO: ----------	APELLIDO MATERNO: CABRERA.
	PRIMER NOMBRE: Juan	SEGUNDO NOMBRE: Ramón
PADRE	PRIMER NOMBRE: ---------	SEGUNDO NOMBRE: ----------
MADRE	PRIMER NOMBRE: Matilde	SEGUNDO NOMBRE: ----------

FECHA Y LUGAR DE NACIMIENTO	DIA	MES	AÑO	PAIS	LOCALIDAD o PROVINCIA	NACIONALIDAD
	16	6	1925	URUGUAY	Montevideo	oriental casado 52 años.

1	**OCUPACION**	año 1969 a 1971 como Chofer Conserje del MInisterio del Interior, de 1971 a la fecha como Chofer conserje de la Presidencia de La República.-
2	**DOMICILIO**	desde 1969 a 1976 en camino Ariel 5258 y desde 1976 a la fecha en Luis Lasagna 3615 Apto2.-

		SERIE	NUMERO			
3	**CREDENCIAL CIVICA**	B.Z.A.	8874	C.B.D. 491	**DOC. de IDENT.**	444.551

PARA SER PRESENTADO ANTE LAS AUTORIDADES DE D[illegible] la Presidencia de la República.
OBJETO DE LA TRAMITACION

1 - Consignar con precisión lugar de trabajo o estudio los 10 últimos años.
2 - Consignar con precisión cada domicilio en los últimos 10 años.
3 - Consignar si ha tenido traslados y números anteriores.

Juan Cabrera
FIRMA DEL SOLICITANTE

COMISARIA SECCIONAL 22a.

Pase a sus efectos al Departamento 3 de la D. N. I. I.

WILMAR OVO CABALLO
COMISARIO

D. N. I. I. - DEPARTAMENTO Nº 3

DIA	MES	AÑO
24	ABR	1970

Se hace constar que el titular de la presente solicitud registra las siguientes anotaciones en el fichero de esta Dirección

Dirección Nacional de Información e Inteligencia - DEPARTAMENTO No 3 - Sec. Cons.-Rad...

SIN ANOTACIONES

POR EL JE[illegible] O N.o 3
y por su [illegible] 2173

Benito [illegible] CUNILLA
SUB - COMISARIO

104873

"AÑO DEL SESQUICENTENARIO DE LA POLICIA"

JUNTA DE COMANDANTES
EN JEFE
SERVICIO DE INFORMACION DE DEFENSA

DEPARTAMENTO	DIA	MES	AÑO
Montevideo	23	8	1979

N.o 283.-jchf.-
(Doscientos ocenta y tres.-)

- SOLICITUD DE CONSTANCIA DE HABILITACION PARA CARGOS PUBLICOS -

	APELLIDO PATERNO	APELLIDO MATERNO
TITULAR	BENTOS	BENTANCOR
	PRIMER NOMBRE	SEGUNDO NOMBRE
	José	Miguel
PADRE	PRIMER NOMBRE	SEGUNDO NOMBRE
	Simón	.-.-.-.-.-.-.-.-.-.-.-.
MADRE	PRIMER NOMBRE	SEGUNDO NOMBRE
	Carmen	Malquideza

FECHA Y LUGAR DE NACIMIENTO	DIA	MES	AÑO	PAIS	LOCALIDAD o PROVINCIA	NACIONALIDAD
	17	4	1956	URUGUAY	Montevideo	Oriental, soltero de 23 años.-

1	OCUPACION	Del año 1969 al 72 Estudiante de Secundaria en el Colegio Pío, del año 1972 al 75 cursó estudios en Academias PITMAN, del año 1975 a la fecha empleado Administrativo en Bodegas CASTIGLIONI HNOS. sita en Cno.Casavalle Nro. 5291.-
2	DOMICILIO	Del año 1969 al 77 en la calle Niña Nro. 1655, en el año 1978 en la calle Florida Nro. 1217, y desde el mes de Junio del año 1979 a la fecha en la celle Niña Nro. 1655.-

3	CREDENCIAL CIVICA	SERIE	NUMERO		DOC. de IDENT.
		B.R.A.	26.962	Sin traslado.-	Nro. 1.440.052.-

PARA SER PRESENTADO ANTE LAS AUTORIDADES DE A.F.E.-
OBJETO DE LA TRAMITACION Para ingreso como empleado Administrativo.-

1 - Consignar con precisión lugar de trabajo o estudio los 10 últimos años.
2 - Consignar con precisión cada domicilio en los últimos 10 años.
3 - Consignar si ha tenido traslados y números anteriores.

José M. Bentos.-
FIRMA DEL SOLICITANTE

POLICIA DE MONTEVIDEO SECCIONAL 22a.

COMISARIA SECCIONAL 22a.-

Pase a sus efectos al Departamento 3 de la D. N. I. I.

CLARICEO MELLO GONZALEZ.-
COMISARIO

D. N. I. I. - DEPARTAMENTO Nº 3

DIA	MES	AÑO

Se hace constar que el titular de la presente solicitud registra las siguientes anotaciones en el fichero de esta Dirección

DIRECCION NACIONAL DE INFORMACION E INTELIGENCIA

SIN ANOTACIONES

Nº 2173

POR EL JEFE DEL DEPARTAMENTO
y por su orden

104850

J.P.M. O y M Fórm. 05.342

Fórm.. 670

JUNTA DE COMANDANTES
EN JEFE
SERVICIO DE INFORMACION DE DEFENSA

"AÑO DEL SESQUICENTENARIO DE LA POLICIA"

DEPARTAMENTO	DIA	MES	AÑO
Montevideo	22	8	1979

N.o 281. doscientos ochenta y uno .mag.

- SOLICITUD DE CONSTANCIA DE HABILITACION PARA CARGOS PUBLICOS -

	APELLIDO PATERNO	APELLIDO MATERNO
TITULAR	CORTES	de los ANGELES.
	PRIMER NOMBRE	SEGUNDO NOMBRE
	Denis.	----------
PADRE	PRIMER NOMBRE	SEGUNDO NOMBRE
	Rene	----------
MADRE	PRIMER NOMBRE	SEGUNDO NOMBRE
	Thelma.	----------

FECHA Y LUGAR DE NACIMIENTO	DIA	MES	AÑO	PAIS	LOCALIDAD o PROVINCIA	NACIONALIDAD
	3	2	1960	URUGUAY	Montevideo	Oriental, soltero ~~19 años.~~

1	**OCUPACION**	Desde el año 1969 a 1971 Escolar. -Escuela 123. Desde 1972 a 1974. Escolar. -Escuela de Suarez Departamento de Canelones. 1975 a 1976 no estudio. Desde 1976 hasta la fecha no trabajo ni estudió.-
2	**DOMICILIO**	Desde el año 1969 a 1979. Calle Patricios 113. Desde 1972 a 1974. Cno las Piedritas kmtro 28.300. Suarez Canelones. Desde 1974 a 1979 Cno los Pirinchos 1254.-(hasta la fecha)

		SERIE	NUMERO		DOC. de IDENT.
3	**CREDENCIAL CIVICA**	B.Z.B	46.629	SIN TRASLADO	1.756.401.

PARA SER PRESENTADO ANTE LAS AUTORIDADES DE: Dirección Nacional de Aduanas.
OBJETO DE LA TRAMITACION Para ingresos.-

1 - Consignar con precisión lugar de trabajo o estudio los 10 últimos años.
2 - Consignar con precisión cada domicilio de los últimos 10 años.
3 - Consignar si ha tenido traslados y números anteriores.

Denis Cortes
FIRMA DEL SOLICITANTE

POLICIA DE MONTEVIDEO SECCIONAL 22a.

COMISARIA SECCIONAL 22a.

Pase a sus efectos al Departamento 3 de la D. N. I. I.

CLARICO MARIO GONZALEZ.
COMISARIO

D. N. I. I.- DEPARTAMENTO N.º 3

DIA	MES	AÑO
22	8	79

Se hace constar que el titular de la presente solicitud registra las siguientes anotaciones en el fichero de esta Dirección

JEF CANELONES CARECE.

D. N. I. de INFORMACION e INTELIGENCIA

SIN ANOTACIONES

104881

2173

POR EL JEFE DEL DEPARTAMENTO N.º 3
Y por su orden

Benito [illegible]
SUB - [illegible]

J.P.M. O y M Fórm. 05.342

Fórm.. 670

" AÑO DEL SESQUICENTENARIO DE LA POLICIA "

ITA DE COMANDANTES
EN JEFE
DE INFORMACION DE DEFENSA

DEPARTAMENTO	DIA	MES	AÑO
Montevideo	3	10	1979

N.o 301.(tres-cientos uno).000.

11615

- SOLICITUD DE CONSTANCIA DE HABILITACION PARA CARGOS PUBLICOS -

TITULAR	APELLIDO PATERNO	PAZ	APELLIDO MATERNO	ALANO
	PRIMER NOMBRE	Anibal	SEGUNDO NOMBRE	------
PADRE	PRIMER NOMBRE	Santiago	SEGUNDO NOMBRE	------
MADRE	PRIMER NOMBRE	Zenaida	SEGUNDO NOMBRE	----

FECHA Y LUGAR DE NACIMIENTO	DIA	MES	AÑO	PAIS	LOCALIDAD o PROVINCIA	NACIONALIDAD
	16	6	1956	URUGUAY	Artigas.-	Oriental,d:v.23 c.

1	OCUPACION	1969 a 1971 Estudiante, Liceo Progresa,Dpto. Canelones.1972 a 1973 Futbolista profesional,Club Rentistas.1974.Policia,(Agente)Dpto. Canelones Secc. 24.1975 a 1976 Funcionario Policial de Institutos Penales.)Punta Carretas),1977 a 1978 empleado de A.F.E. talleres, y del año 1978 a la fecha jornalero.-
2	DOMICILIO	Desde el año 1969 a 1977 en Manzana 49 Solar 20 Villa san Francisco Las Piedras,Canelones.- Y desde 1978 a la fecha en Guttembeeg Nro. 6434 apto. 2.-

		SERIE	NUMERO		DOC. de IDENT.	
3	CREDENCIAL CIVICA	B.R.A.	26.298	Sin traslado		1.759.447.8

PARA SER PRESENTADO ANTE LAS AUTORIDADES DE A.F.E.
OBJETO DE LA TRAMITACION Para ingreso.-

1 - Consignar con precisión lugar de trabajo o estudio los 10 últimos años.
2 - Consignar con precisión cada domicilio en los últimos 10 años.
3 - Consignar si ha tenido traslados y números anteriores.

FIRMA DEL SOLICITANTE

POLICIA DE MONTEVIDEO SECCIONAL 20a.

COMISARIA SECCIONAL 22a.

Pase a sus efectos al Departamento 3 de la D. N. I. I.

CLARICEO MELLO GONZALES
COMISARIO

D. N. I. I. DEPARTAMENTO Nº 3

DIA 10 OCT. MES AÑO 1979

Se hace constar que el titular de la presente solicitud registra las siguientes anotaciones en el fichero de esta Dirección

JEF CANELONES CARECE.

DIR. NAL. de INFORMACION e INTELIGENCIA
DEPARTAMENTO
No 3
SEC. CONS. HAB. C PUBLICOS

SIN ANOTACIONES

POR EL JEFE DEL DEPARTAMENTO N.o 3
y por su orden

2173

104884

J.P.M. O y M Fórm. 05.342

Fórm.. 670

"AÑO DEL SESQUICENTENARIO DE LA POLICIA"

JUNTA DE COMANDANTES
EN JEFE
SERVICIO DE INFORMACION DE DEFENSA

DEPARTAMENTO	DIA	MES	AÑO
Montevideo	17	10	1979

N.º 308.- trescientos ocho.
mag.-

- SOLICITUD DE CONSTANCIA DE HABILITACION PARA CARGOS PUBLICOS -

	APELLIDO PATERNO	APELLIDO MATERNO
TITULAR	TACHERA	GOMEZ
	PRIMER NOMBRE	SEGUNDO NOMBRE
	Julio	Cesar.
PADRE	PRIMER NOMBRE	SEGUNDO NOMBRE
	Narciso	---------
MADRE	PRIMER NOMBRE	SEGUNDO NOMBRE
	Ines.	---------

FECHA Y LUGAR DE NACIMIENTO	DIA	MES	AÑO	PAIS	LOCALIDAD o PROVINCIA	NACIONALIDAD
	29	10	1943	URUGUAY	Montevideo	oriental, casado 36 años.

1	OCUPACION	Mes del año 1969 hasta la fecha. Empleado del Juzgado de Paz 19a. Seccion Judicial. con el Cargo de Administrativo de 1ra.
2	DOMICILIO	Mes del año 1969 hasta el año 1973. En la calle Amerghino S/Nro. y las Tunas. Mes de 1974 hasta la fecha en la calle Veraguas 1918 Apto. 2.-

		SERIE	NUMERO		DOC. de IDENT.	
3	CREDENCIAL CIVICA	B.R.A	15.872	SIN TRASLADO.		999.831

PARA SER PRESENTADO ANTE LAS AUTORIDADES DE Ministerio de Justicia.
OBJETO DE LA TRAMITACION para permanencia en el cargo.

1 - Consignar con precisión lugar de trabajo o estudio los 10 últimos años.
2 - Consignar con precisión cada domicilio en los últimos 10 años.
3 - Consignar si ha tenido traslados y números anteriores.

Julio C. Tacchera
FIRMA DEL SOLICITANTE

COMISARIA SECCIONAL 22a.

Pase a sus efectos al Departamento 3 de la D. N. I. I.

CLARIDO E. GONZALEZ.
COMISARIO

D. N. I. I.- DEPARTAMENTO Nº 3

DIA	MES	AÑO
19	X	79

Se hace constar que el titular de la presente solicitud registra las siguientes anotaciones en el fichero de esta Dirección

DIR. NAL. de INFORMACION e INTELIGENCIA
DEPARTAMENTO Nº 3
SEC. CONS. HAB. C. PUBLICO

SIN ANOTACIONES

104883

POR EL JEFE DEL DEPARTAMENTO N.o 3
y por su orden

Benito GONZALEZ
SUB - COMI...

2173

J.P.M. O y M Fórm. 05.342

Fórm.. 670

"AÑO DEL SESQUICENTENARIO DE LA POLICIA"

JUNTA DE COMANDANTES
EN JEFE
SERVICIO DE INFORMACION DE DEFENSA

DEPARTAMENTO	DIA	MES	AÑO
Montevideo	30	11	1979

(N.o 324.- jchf.- Trescientos Veinticuatro.-)

- SOLICITUD DE CONSTANCIA DE HABILITACION PARA CARGOS PUBLICOS -

TITULAR	APELLIDO PATERNO: ETCHEBNIQUE de FURTADO	APELLIDO MATERNO: CUBILLO
	PRIMER NOMBRE: Celia	SEGUNDO NOMBRE: Ivonne
PADRE	PRIMER NOMBRE: Vicente	SEGUNDO NOMBRE: Pablo
MADRE	PRIMER NOMBRE: Luisa	SEGUNDO NOMBRE: .-.-.-.-.-.-.-.-.-.-.-.-

FECHA Y LUGAR DE NACIMIENTO	DIA	MES	AÑO	PAIS	LOCALIDAD o PROVINCIA	NACIONALIDAD
	22	3	1937	URUGUAY	Montevideo	Oriental, casada de 42 años.-

1	**OCUPACION**	Del año 1969 a la fecha Auxiliar de Enfermería, desde el año 1971 al 77 en el Hospital Maciel, y desde el año 1977 a la fecha Auxiliar de Enfermería particular.-
2	**DOMICILIO**	Del año 1969 al Mes de Noviembre del año 1978 en la calle Málaga Nro. 4839, desde esa fecha a la actual en Lister Nro. 6390 F.-

3	**CREDENCIAL CIVICA**	SERIE: A! T.B.	NUMERO: 7975	Sin traslado.-	**DOC. de IDENT.**	Nro. 817.709.-

PARA SER PRESENTADO ANTE LAS AUTORIDADES DE l Ministerio del Interior.-
OBJETO DE LA TRAMITACION Para ingreso a Sanidad Policial como Enfermera.-

1 - Consignar con precisión lugar de trabajo o estudio los 10 últimos años.
2 - Consignar con precisión cada domicilio en los últimos 10 años.
3 - Consignar si ha tenido traslados y números anteriores.

Celia I. Etchebnique
FIRMA DEL SOLICITANTE

COMISARIA SECCIONAL 22a.-

Pase a sus efectos al Departamento 3 de la D. N. I. I.

ANGEL ROLES GIRIBALDE VALLES
COMISARIO

D. N. I. I. - DEPARTAMENTO Nº 3

DIA 4 DIC. 1979

Se hace constar que el titular de la presente solicitud registra las siguientes anotaciones en el fichero de esta Dirección

Dirección I de Información e Inteligencia — Departamento Nº 3 — Sec. Cons.-Hab.-C. Público

SIN ANOTACIONES

POR EL JEFE DEL DEPARTAMENTO N.o 3
y por su orden

Benito GONZALEZ BONILLA
SUB-COMISARIO

104884 2173

J.P.M. O y M Fórm. 05.342

Fórm. . 670

"AÑO DEL SESQUICENTENARIO DE LA JURA"

JUNTA DE COMANDANTES
EN JEFE
SERVICIO DE INFORMACION DE DEFENSA

DEPARTAMENTO	DIA	MES	AÑO
Montevideo	3	12	197[illegible]

N.o 325.- [illegible]
[illegible]

- SOLICITUD DE CONSTANCIA DE HABILITACION PARA CARGOS PUBLICOS -

	APELLIDO PATERNO	APELLIDO MATERNO
TITULAR	[illegible] de GONZALEZ	[illegible]
	PRIMER NOMBRE	SEGUNDO NOMBRE
	[illegible]	[illegible]
PADRE	PRIMER NOMBRE	SEGUNDO NOMBRE
	[illegible]	[illegible]
MADRE	PRIMER NOMBRE	SEGUNDO NOMBRE
	[illegible]	[illegible]

FECHA Y LUGAR DE NACIMIENTO	DIA	MES	AÑO	PAIS	LOCALIDAD o PROVINCIA	NACIONALIDAD
	17	3	[illegible]	URUGUAY	Montevideo.	oriental, casada. 32 años.

1	OCUPACION	Desde el año 1968, a 1976, empleada como doméstica, Calle Tubimioso Ferra 1003 Apto5.- Desde 1977 hasta la fecha labores.-
2	DOMICILIO	Desde el año 1969 hasta la fecha en la Calle Domingo Basso Nro.6236.-

		SERIE	NUMERO		DOC. de IDENT.
3	CREDENCIAL CIVICA	B.R.A	10842	SIN TRASLADO.	1.178.223-7

PARA SER PRESENTADO ANTE LAS AUTORIDADES DE : Servicio de Remonta del Ejército
OBJETO DE LA TRAMITACION Para ingreso.-

1 - Consignar con precisión lugar de trabajo o estudio los 10 últimos años.
2 - Consignar con precisión cada domicilio en los últimos 10 años.
3 - Consignar si ha tenido traslados y números anteriores.

POLICIA DE MONTEVIDEO SECCIONAL 22

Nury Godoy de González
FIRMA DEL SOLICITANTE

COMISARIA SECCIONAL 22.

Pase a sus efectos al Departamento 3 de la D. N. I. I.

ANGEL RAUL GIMBAUT.
COMISARIO

D. N. I. I.- DEPARTAMENTO N.o 3

DIA 5 DIC. AÑO 1979

Se hace constar que el titular de la presente solicitud registra las siguientes anotaciones en el fichero de esta Dirección

Dirección Nacional de Información e Información
DEPARTAMENTO 3
Sec. Lgas.-Hab.-C. Público

SIN ANCTACIONES

POR EL JEFE DEL DEPARTAMENTO N.o 3
y por su orden

Benito GONZALEZ BONILLA
SUB - COMISARIO

104885 2173

J.P.M. O y M Fórm. 05.342

Fórm.. 670

"AÑO DEL SESQUICENTENARIO DE LA POLICIA"

JUNTA DE COMANDANTES
EN JEFE
SERVICIO DE INFORMACION DE DEFENSA

DEPARTAMENTO	DIA	MES	AÑO
Montevideo.	11	12	1979

N.o 330. Trescientos treinta. mag.-

- SOLICITUD DE CONSTANCIA DE HABILITACION PARA CARGOS PUBLICOS -

TITULAR	APELLIDO PATERNO: ---------	APELLIDO MATERNO: LACASA
	PRIMER NOMBRE: Jesus.	SEGUNDO NOMBRE: Moises.
PADRE	PRIMER NOMBRE: ---------	SEGUNDO NOMBRE: ---------
MADRE	PRIMER NOMBRE: Leonor.	SEGUNDO NOMBRE: ---------

FECHA Y LUGAR DE NACIMIENTO	DIA	MES	AÑO	PAIS	LOCALIDAD o PROVINCIA	NACIONALIDAD
	29	1	1934	URUGUAY,	Soriano.	oriental, casado 45 años.

1	**OCUPACION**	Desde el año 1969 hasta la fecha. Empleado de A.N.C.A.P. Con el cargo de Operador de Refinería.-
2	**DOMICILIO**	Desde el año 1969 hasta la fecha en la calle 2. Nro.6879.-

		SERIE	NUMERO		DOC. de IDENT.
3	**CREDENCIAL CIVICA**	H.B.D.	2336	A.A.B. 5891.	996.829-5.

PARA SER PRESENTADO ANTE LAS AUTORIDADES DE A.N.C.A.P.
OBJETO DE LA TRAMITACION para permanencia en el cargo.-

1 - Consignar con precisión lugares de trabajo o estudio los 10 últimos años.
2 - Consignar con precisión cada domicilio en los últimos 10 años.
3 - Consignar si ha tenido traslados en números anteriores.

FIRMA DEL SOLICITANTE

POLICIA DE MONTEVIDEO SECCIONAL 22a.

COMISARIA SECCIONAL 22a

Pase a sus efectos al Departamento 3 de la D. N. I. I.

AUGUSTO LOPEZ GARCIA DI.
COMISARIO

D. N. I. I.- DEPARTAMENTO Nº 3

DIA	MES	AÑO
4	DIC.	1979

Se hace constar que el titular de la presente solicitud registra las siguientes anotaciones en el fichero de esta Dirección

Dirección Nacional de Información e Inteligencia - Ministerio del Interior - República Oriental del Uruguay

SIN ANOTACIONES

POR EL JEFE DEL DEPARTAMENTO N.o 3
y por su

Benita [illegible] BONILLA
SUB - COMISARIO

104886

2173

J.P.M. O y M Fórm. 03.342

Fórm.. 670

"AÑO DEL BICENTENARIO DE LA [illegible]"

JNTA DE COMANDANTES
EN JEFE
SERVICIO DE INFORMACION DE DEFENSA

DEPARTAMENTO	DIA	MES	AÑO
Montevideo.	11	12	330. Trescientos treinta.

N.o mec.-

- SOLICITUD DE CONSTANCIA DE HABILITACION PARA CARGOS PUBLICOS -

TITULAR	APELLIDO PATERNO: Jesus.	APELLIDO MATERNO: Moises.	
	PRIMER NOMBRE: ----------	SEGUNDO NOMBRE: ----------	
PADRE	PRIMER NOMBRE: Leonor.	SEGUNDO NOMBRE: ----------	
MADRE	PRIMER NOMBRE:	SEGUNDO NOMBRE:	

FECHA Y LUGAR DE NACIMIENTO	DIA	MES	AÑO	PAIS	LOCALIDAD o PROVINCIA	NACIONALIDAD
	29	1	1934	URUGUAY,	Soriano.	oriental, casado 45 años.

1 OCUPACION

Desde el año 1960 hasta la fecha. Empleado de A.N.C.A.P. Con el cargo de Operador de Refinería.-

2 DOMICILIO

Desde el año 1960 hasta la fecha en la calle 2. Nro. 6879.-

M.B.T. 2336 A.A.B. 5891. 996.829-5.

3 CREDENCIAL CIVICA | SERIE | NUMERO | DOC. de IDENT.

A.N.C.A.P. para permanencia en el cargo.-

PARA SER PRESENTADO ANTE LAS AUTORIDADES DE OBJETO DE LA TRAMITACION

1 - Consignar con precisión lugar de trabajo o estudio los 10 últimos años.
2 - Consignar con precisión cada domicilio en los últimos 10 años.
3 - Consignar si ha tenido traslados y números anteriores.

22a

FIRMA DEL SOLICITANTE

COMISARIA SECCIONAL

Pase a sus efectos al Departamento 3 de la D. N. I. I.

ANGEL ROLF[illegible] GIMPAYI.
COMISARIO

D. N. I. I. - DEPARTAMENTO Nº 3

DIA 14 MES DIC. AÑO 1979

Se hace constar que el titular de la presente solicitud registra las siguientes anotaciones en el fichero de esta Dirección

SIN ANOTACIONES

104887

2173

J.P.M. O y M Fórm. 05.342

Fórm.. 870

"AÑO DEL SESQUICENTENARIO DE LA POLICIA"

JUNTA DE COMANDANTES
EN JEFE
SERVICIO DE INFORMACION DE DEFENSA

DEPARTAMENTO	DIA	MES	AÑO
Montevideo	13	6	1979

N.o 201.- jchf.- (Doscientos uno)

SOLICITUD DE CONSTANCIA DE HABILITACION PARA CARGOS PUBLICOS -

TITULAR	APELLIDO PATERNO: PEREYRA	APELLIDO MATERNO: ZABALETA
	PRIMER NOMBRE: Carlos	SEGUNDO NOMBRE: Alberto
PADRE	PRIMER NOMBRE: Galtair	SEGUNDO NOMBRE:
MADRE	PRIMER NOMBRE: María	SEGUNDO NOMBRE: Esther

FECHA Y LUGAR DE NACIMIENTO	DIA	MES	AÑO	PAIS	LOCALIDAD o PROVINCIA	NACIONALIDAD
	17	5	1955	URUGUAY	Montevideo	Oriental, casado de 24 años.-

1	**OCUPACION**	Del año 1969 al 72 estudiante de Secundaria en el Liceo Nº.9 en Lezica y Calderón de la Barca, del año 1972 al 75 como jornalero en distintos trabajos y lugares, y de esa fecha a la actual en el Hospital de Clínicas como cocinero.-
2	**DOMICILIO**	Del año 1969 a la fecha en la calle Urutaú Nro. 1681.-

3	**CREDENCIAL CIVICA**	SERIE: B.R.A.	NUMERO: 26.816	Sin traslado.-	**DOC. de IDENT.**	Nro. 1.404.202.-

PARA SER PRESENTADO ANTE LAS AUTORIDADES DE 1 Hospital de Clínicas.-
OBJETO DE LA TRAMITACION Para permanencia en el cargo.-

1 - Consignar con precisión lugar de trabajo o estudio los 10 últimos años.
2 - Consignar con precisión cada domicilio en los últimos 10 años.
3 - Consignar si ha tenido traslados y números anteriores.

FIRMA DEL SOLICITANTE

COMISARIA SECCIONAL 22a.-

Pase a sus efectos al Departamento 3 de la D. N. I. I.

CARLOS A. GATTI LICLARDI
COMISARIO

D. N. I. I. - DEPARTAMENTO Nº 3

DIA	MES	AÑO
19	JUN	1979

Se hace constar que el titular de la presente solicitud registra las siguientes anotaciones en el fichero de esta Dirección

Dirección Nacional de Información e Inteligencia - Sec. Cons.-Hab.-C. Público - DEPARTAMENTO Nº 3

POR EL JEFE DEL DEPARTAMENTO Nº 3
Y POR SU ORDEN
SILCARA LARA BORGES
SUB-COMISARIO

2173

SIN ANOTACIONES

104888

J.P.M. O y M Fórm. 05.342

Fórm.. 670

"AÑO DEL SESQUICENTENARIO DE LA POLICIA"

JUNTA DE COMANDANTES
EN JEFE
SERVICIO DE INFORMACION DE DEFENSA

DEPARTAMENTO	DIA	MES	AÑO
Montevideo	10	6	1979

No 190.- jchi.-
(Ciento noventa)

SOLICITUD DE CONSTANCIA DE HABILITACION PARA CARGOS PUBLICOS -

TITULAR	APELLIDO PATERNO: ALVAREZ	APELLIDO MATERNO: RIVAS
	PRIMER NOMBRE: Antonio	SEGUNDO NOMBRE: Cono
PADRE	PRIMER NOMBRE: Antonio	SEGUNDO NOMBRE: .-.-.-.-.-.-.-.-.-.-.-.
MADRE	PRIMER NOMBRE: María	SEGUNDO NOMBRE: Esther

FECHA Y LUGAR DE NACIMIENTO	DIA	MES	AÑO	PAIS	LOCALIDAD o PROVINCIA	NACIONALIDAD
	28	5	1955	URUGUAY	Montevideo	oriental, soltero 24 años.-

1	**OCUPACION**	Del año 1969 al 73 en la Escuela Fono-Audiología en Mariano Moreno // casi 8 de Octubre como estudiante ya que es Sordo-Mudo, y desde el mes de Octubre del año 1976 a la fecha en el Banco de la República Oriental del Uruguay como Auxiliar desempeñando sus funciones en Casa Central en Piedras y Zabala.-
2	**DOMICILIO**	Del año 1969 a la fecha en la calle Gioia Nro. 6421.-

		SERIE	NUMERO		DOC. de IDENT.
3	**CREDENCIAL CIVICA**	A.T.B.	9.872	Sin traslado.-	Nro. 1.306.463.-

PARA SER PRESENTADO ANTE LAS AUTORIDADES del Banco de la República Oriental del Uruguay
OBJETO DE LA TRAMITACION Para permanencia en el cargo.-

1 - Consignar con precisión lugar de trabajo o estudio los 10 últimos años.
2 - Consignar con precisión cada domicilio en los últimos 10 años.
3 - Consignar si ha tenido traslados y números anteriores.

FIRMA DEL SOLICITANTE

POLICIA DE MONTEVIDEO COMISARIA SECCIONAL 22a.

COMISARIA SECCIONAL 22a.-

Pase a sus efectos al Departamento 3 de la D. N. I. I.

CARLOS A. GATTI LICHARDI
COMISARIO

D. N. I. I.- DEPARTAMENTO Nº 3

DIA 18 MES JUN. AÑO 1979

Se hace constar que el titular de la presente solicitud registra las siguientes anotaciones en el fichero de esta Dirección

Dirección Nacional de Información e Inteligencia - DEPARTAMENTO Nº 3 - Sec. Cons.-Hab.-C. Público

SIN ANOTACIONES

POR EL JEFE DEL DEPARTAMENTO Nº 3
Y POR SU ORDEN

SILGAR LAMA BORGES
SUB-COMISARIO

104883

Nº 2173

J.P.M. O y M Fórm. 05.342

Fórm.. 670

"AÑO DEL SESQUICENTENARIO DE LA POLICIA"

DE COMANDANTES
EN JEFE
SERVICIO DE INFORMACION DE DEFENSA

DEPARTAMENTO	DIA	MES	AÑO
Montevideo	6	8	1979

N.o 271.- doscientos setenta y uno mag.

- SOLICITUD DE CONSTANCIA DE HABILITACION PARA CARGOS PUBLICOS -

TITULAR	APELLIDO PATERNO: WOLS	APELLIDO MATERNO: OLIVERA.
	PRIMER NOMBRE: Juán	SEGUNDO NOMBRE: Ramon.
PADRE	PRIMER NOMBRE: Juan.	SEGUNDO NOMBRE: ------
MADRE	PRIMER NOMBRE: Aire.	SEGUNDO NOMBRE: ------

FECHA Y LUGAR DE NACIMIENTO	DIA	MES	AÑO	PAIS	LOCALIDAD o PROVINCIA	NACIONALIDAD
	2	5	1945	URUGUAY	Montevideo	Oriental, casado 34 años.

1	**OCUPACION**	Desde el 1969 hasta la fecha empleado de A.F.E. con el cargo del maquinista.-
2	**DOMICILIO**	Desde 1969 hasta octubre de 1978 en la calle Carnot 5821. y desde Octubre de 1978 hasta la fecha en la calle Guanahani 1741 N. Blok G. Apto. 206.-

3	**CREDENCIAL CIVICA**	SERIE: B.R.A.	NUMERO: 17.253	SIN TRASLADO.	**DOC. de IDENT.**	1.096.637

PARA SER PRESENTADO ANTE LAS AUTORIDADES DE : A.F.E.
OBJETO DE LA TRAMITACION Para permanencia en el cargo.-

1 - Consignar con precisión lugar de trabajo o estudio los 10 últimos años.
2 - Consignar con precisión cada domicilio en los últimos 10 años.
3 - Consignar si ha tenido traslados y números anteriores.

Juan R Wols
FIRMA DEL SOLICITANTE

COMISARIA SECCIONAL 2 2ao

Pase a sus efectos al Departamento 3 de la D. N. I. I.

CLARIDO MARIO GONZALEZ.
COMISARIO

D. N. I. I.- DEPARTAMENTO Nº 3

DIA 1 MES ABRIL AÑO 1979

Se hace constar que el titular de la presente solicitud registra las siguientes anotaciones en el fichero de esta Dirección

Dirección Nacional de Información e Identificación
DEPARTAMENTO
Leg. Cons. Nac. C. Fúnes

EL JEFE DEL DEPARTAMENTO 3
WASHINGTON DOS SANTOS AGUINAGA
SUB-COMISARIO

164898

2173

J.P.M. O y M Fórm. 05.342

Fórm.. 670

"AÑO DEL SESQUISCENTENARIO DE LA POLICIA"

DIRECCION NACIONAL DE INFORMACION E INTELIGENCIA — DPTO. Nº 3

CORRESPONDE AL FORMULARIO Nº 271/79.Secc.22a.-

MEMORANDUM Nº 11539 /79.cpv.-

REFERENTE A: WOLS OLIVERA, Juan Ramón.-

REGISTRAMOS: WOLS OLIVERA, Juan Ramón.-

DOCUMENTO / S: C.I. nro. 1.096.637.-

DOMICILIO: Carnot Nro. 5821, en 1973.-

OTROS DATOS: Oriental, soltero de 28 años de edad.-

ANOTACIONES: 7/12/973: Detenido el 28/6/973 en momentos que estaba realizando una reunión de caracter político en el Club del Partido Comunista sito en Franklin Nro. 1503 por tal motivo fue desalojado y clausurado el antedicho local. 9/11/978: Presentó conjuntamente con Francisco MAIORANA a Washington BAQUERO para su afiliación al P.C.U. segun material incautado por OCOA en Feb.976 "Operación Morgan". 1/-3/979: Presentó conjuntamente con José BARON a Pedro CLAVIJO COMENALE para su afiliación al P.C.U. segun material incautado por OCOA en Feb./976 "Operación Morgan".-

EL JEFE DEL DEPARTAMENTO 3

WASHINGTON DOS SANTOS AGUIAGA
SUB - COMISARIO

2173

104890

"AÑO DEL SESQUICENTENARIO DE LA POLICIA"

JUNTA DE COMANDANTES EN JEFE
SERVICIO DE INFORMACION DE DEFENSA

DEPARTAMENTO	DIA	MES	AÑO
Montevideo	4	8	1979

N.o 270.- jchf.- (Doscientos setenta.-)

- SOLICITUD DE CONSTANCIA DE HABILITACION PARA CARGOS PUBLICOS -

TITULAR	APELLIDO PATERNO: GALLIPOLI de LARROSA	APELLIDO MATERNO: DAMONTE
	PRIMER NOMBRE: Delia	SEGUNDO NOMBRE: .-.-.-.-.-.-.-.-.-.-.
PADRE	PRIMER NOMBRE: Pascual	SEGUNDO NOMBRE: .-.-.-.-.-.-.-.-.-.-.
MADRE	PRIMER NOMBRE: Delia	SEGUNDO NOMBRE: Clara

FECHA Y LUGAR DE NACIMIENTO	DIA	MES	AÑO	PAIS	LOCALIDAD o PROVINCIA	NACIONALIDAD
	22	12	1937	URUGUAY	Montevideo	Oriental, casada de 41 años.-

1	**OCUPACION**	Del año 1969 a la fecha Maestra desempeñando sus funciones en la Escuela de 2do. Grado Nro. 99 sita en Ariel Nro. 5039.-
2	**DOMICILIO**	Del año 1969 al 73 en Justicia Nro. 2167, del año 1973 al 76 en Arroyo Grande Nro. 2768, y del año 1977 a la fecha en la calle Guanahany Nro. 2062.-

3	**CREDENCIAL CIVICA**	SERIE: B.Q.A.	NUMERO: 9335	Sin traslado.-	DOC. de IDENT.: Nro. 776.892.-

PARA SER PRESENTADO ANTE LAS AUTORIDADES DE: Consejo Nacional de Enseñanza.-
OBJETO DE LA TRAMITACION: Para permanencia en el cargo.-

Consignar con precisión lugar de trabajo o estudio los 10 últimos años.
Consignar con precisión cada domicilio en los últimos 10 años.
Consignar si ha tenido traslados y números anteriores.

Delia Gallipoli de Larrosa
FIRMA DEL SOLICITANTE

POLICIA DE MONTEVIDEO - SECCIONAL 22a.

COMISARIA SECCIONAL 22a.-

Pase a sus efectos al Departamento 3 de la D. N. I. I.

CLARICLO PABLO GONZALEZ
COMISARIO

D. N. I. I. DEPARTAMENTO Nº 3

DIA 8 MES AGO. AÑO 1979

Se hace constar que el titular de la presente solicitud registra las siguientes anotaciones en el fichero de esta Dirección

Dirección Nacional de Información e Inteligencia - Sec. Cons.-Hab.-C. Público - DEPARTAMENTO Nº 3

CON ANOTACIONES

EL JEFE DEL DEPARTAMENTO 3
WASHINGTON DOS SANTOS ARAUJO
SUB-COMISARIO

104891

2173

J.P.M. O y M Fórm. 05.342

Fórm. 670

"AÑO DEL SEQUICENTENARIO DE LA POLICIA".-

DIRECCION NACIONAL DE INFORMACION E INTELIGENCIA — DPTO. Nº 3

Dirección Nacional de Información e Inteligencia — DEPARTAMENTO Nº 3 — Sec. Cons.-hab.-C. Pública

CORRESPONDE AL FORMULARIO Nº 270/979/S-22a.-

MEMORANDUM Nº ~~14734~~ 979/mdt.-

REFERENTE A:- GALLIPOLI DAMONTE de LARROSA Delia.-

REGISTRAMOS- GALLIPOLI Delia.-

DOCUMENTO / S:- CARECE.-

D O M I C I L I O:- CARECE.-

OTROS DATOS: - CARECE.-

ANOTACIONES: - El 15/1/974, se establece que es socia del Movimiento Coordinador de Magisterio.-

EL JEFE DEL DEPARTAMENTO 3

WASHINGTON DOS SANTOS AGUINAGA
SUB - COMISARIO

2173

104891

"AÑO DEL SESQUICENTENARIO DE LA POLICIA"

JUNTA DE COMANDANTES
EN JEFE
SERVICIO DE INFORMACION DE DEFENSA

DEPARTAMENTO	DIA	MES	AÑO
Montevideo	16	7	1979

(N.o 253.-jchf.- noscientos cincuenta y tres.-)

- SOLICITUD DE CONSTANCIA DE HABILITACION PARA CARGOS PUBLICOS -

TITULAR	APELLIDO PATERNO: CARABALLO	APELLIDO MATERNO: HERRERA
	PRIMER NOMBRE: Juan	SEGUNDO NOMBRE: Angel
PADRE	PRIMER NOMBRE: Angel	SEGUNDO NOMBRE: .-.-.-.-.-.-.-.-.-.-.-
MADRE	PRIMER NOMBRE: María	SEGUNDO NOMBRE: Alcalá

FECHA Y LUGAR DE NACIMIENTO	DIA	MES	AÑO	PAIS	LOCALIDAD o PROVINCIA	NACIONALIDAD
	7	5	1935	URUGUAY	Colonia 3a.Secc.	Oriental,soltero de 43 años.-

1	**OCUPACION**	Del año 1969 a la fecha empleado en A.F.E. como Encuadernador de Imprenta, desempeñando sus funciones en Talleres Peñarol.-
2	**DOMICILIO**	Del año 1969 a la fecha en la calle Guanahany Nro. 2028.-

3	**CREDENCIAL CIVICA**	SERIE: N.L.B.	NUMERO: 6471	Sin traslado.-	DOC. de IDENT.	Nro. 1.040.472.-

PARA SER PRESENTADO ANTE LAS AUTORIDADES DE A.F.E.-
OBJETO DE LA TRAMITACION Para permanencia en el cargo.-

1 - Consignar con precisión lugar de trabajo o estudio los 10 últimos años.
2 - Consignar con precisión cada domicilio en los últimos 10 años.
3 - Consignar si ha tenido traslados y números anteriores.

Juan A Caraballo
FIRMA DEL SOLICITANTE

COMISARIA SECCIONAL 22a.-

Pase a sus efectos al Departamento 3 de la D. N. I. I.

Carlos A. Gatti Ligiardi
CARLOS A. GATTI LIGIARDI
COMISARIO

D. N. I. I. DEPARTAMENTO Nº 3

DIA	MES	AÑO
20	JUL.	979

Se hace constar que el titular de la presente solicitud registra las siguientes anotaciones en el fichero de esta Dirección

Dirección Nacional de Información e Inteligencia
DEPARTAMENTO Nº 3

POR EL JEFE DEL DEPARTAMENTO N.o 3
Y por su orden

Benito GONZALEZ BONILLA
SUB - COMISARIO

2173

104892

J.P.M. O y M Fórm. 05.342

Fórm.. 670

"AÑO DEL SESQUICENTENARIO DE LA POLICIA"

JUNTA DE COMANDANTES
EN JEFE
SERVICIO DE INFORMACION DE DEFENSA

DEPARTAMENTO	DIA	MES	AÑO
Montevideo	30	7	1979

(N.o 268.- jch.- (doscientos sesenta y ocho.-)

- SOLICITUD DE CONSTANCIA DE HABILITACION PARA CARGOS PUBLICOS -

TITULAR	APELLIDO PATERNO: VELAZQUEZ	APELLIDO MATERNO: ROJO
	PRIMER NOMBRE: Jorge	SEGUNDO NOMBRE: Omar
PADRE	PRIMER NOMBRE: Heriberto	SEGUNDO NOMBRE: .-.-.-.-.-.-.-.-.-.-.-
MADRE	PRIMER NOMBRE: Perla	SEGUNDO NOMBRE: .-.-.-.-.-.-.-.-.-.-.-

FECHA Y LUGAR DE NACIMIENTO	DIA	MES	AÑO	PAIS	LOCALIDAD o PROVINCIA	NACIONALIDAD
	17	2	1949	URUGUAY	Montevideo	Oriental, casado de 30 años.-

1	**OCUPACION**	En el año 1969 empleado en Mercería sita en Colón Nº.1358, en el año 1970 empleado en la Ciudad de Buenos Aires Rep.Arg., del año 1971 al 73 empleado en FORD URUGUAY sita en Cuarp y Enrique Martinez, del año 1974 al 75 empleado en la Ciudad de Buenos Aires Rep.Arg., del año 1976 al 78 empleado en Fábrica Uruguaya de Alpargatas sita en Isidoro de María y José L.Terra, y desde Enero del corriente año a la fecha jornalero en distintos lugares.-
2	**DOMICILIO**	En el año 1969 en Tristán Narvaja 898 ap.1, en el año 1970 en Buenos Aires Cap.Fed.San Juan 951, del año 1971 al 73 en Andres Spickerman 3993, del año 1974 al 75 en Buenos Aires Cap.Fed.Montes de Oca 288, del año 1976 al 78 en Tristán Narvaja 898 ap.1, y desde Enero del año 1979 a la fecha en Lister 6392 E Sector U.-

		SERIE	NUMERO			
3	**CREDENCIAL CIVICA**	A.Q.B.	5791	Sin traslado.-	DOC. de IDENT.	Nro. 1.155.278.-

PARA SER PRESENTADO ANTE LAS AUTORIDADES DE Jefatura de Policía de Montevideo.-
OBJETO DE LA TRAMITACION Para ingreso.-

Consignar con precisión lugar de trabajo o estudio los 10 últimos años.
Consignar con precisión cada domicilio en los últimos 10 años.
Consignar si ha tenido traslados y números anteriores.

FIRMA DEL SOLICITANTE

POLICIA DE MONTEVIDEO SECCIONAL 22a.

COMISARIA SECCIONAL 22a.-

Pase a sus efectos al Departamento 3 de la D. N. I. I.

CLARICIO MARIO GONZALEZ
COMISARIO

D. N. I. I. - DEPARTAMENTO Nº 3

DIA	MES	AÑO
1	7	79

Se hace constar que el titular de la presente solicitud registra las siguientes anotaciones en el fichero de esta Dirección

POR EL JEFE [illegible] N.o 3
Y POR SU ORDEN

SUBCOMISARIO

104893

2173

J.P.M. O y M Fórm. 05.342

Fórm.. 670

"AÑO DEL SESQUICENTENARIO DE LA POLICIA"

JUNTA DE COMANDANTES
EN JEFE
SERVICIO DE INFORMACION DE DEFENSA

DEPARTAMENTO	DIA	MES	AÑO
Montevideo	12	6	1979

N.o 195.- (Ciento noventa y cinco.-)

- SOLICITUD DE CONSTANCIA DE HABILITACION PARA CARGOS PUBLICOS -

TITULAR	APELLIDO PATERNO: HERNANDEZ	APELLIDO MATERNO: GRAJALES
	PRIMER NOMBRE: José	SEGUNDO NOMBRE: Florante
PADRE	PRIMER NOMBRE: Juan	SEGUNDO NOMBRE: Jose
MADRE	PRIMER NOMBRE: Albara	SEGUNDO NOMBRE: .-.-.-.-.-.-.-.-.-.-.-.

FECHA Y LUGAR DE NACIMIENTO	DIA	MES	AÑO	PAIS	LOCALIDAD o PROVINCIA	NACIONALIDAD
	10	5	1944	URUGUAY	Flores 5ta.Secc.	Oriental, casado de 35 años.-

1	**OCUPACION**	Del año 1969 al 77 empleado en el Bar "SANTA ROSA" sito en la calle Albérico Passadore Nro.1901, y de esa fecha a la actual como cantinero en el Club Social y Deportivo "Aviación" sito en Av.Lezica Nro. 6576.-
2	**DOMICILIO**	Del año 1969 a la fecha en Cno. Melilla Nro. 7326.-

3	**CREDENCIAL CIVICA**	SERIE: B.R.A.	NUMERO: 19.702	Sin traslado.-	**DOC. de IDENT.**	Nro.1.298.567.-

POLICIA DE MONTEVIDEO SECCIONAL 22a.

PARA SER PRESENTADO ANTE LAS AUTORIDADES DE La Caja Policial.-
OBJETO DE LA TRAMITACION Para ingreso como Cantinero.-

1.- Consignar con precisión lugar de trabajo o estudio los 10 últimos años.
2.- Consignar con precisión cada domicilio en los últimos 10 años.
3.- Consignar si ha tenido traslados y números anteriores.

José Florante Hernández
FIRMA DEL SOLICITANTE

COMISARIA SECCIONAL 22a.-

Pase a sus efectos al Departamento 3 de la D. N. I. I.

Carlos A. Gatti Licciardi
CARLOS A. GATTI LICCIARDI
COMISARIO

D. N. I. I.-.DEPARTAMENTO Nº 3

DIA 18 JUN. MES AÑO 1979

Se hace constar que el titular de la presente solicitud registra las siguientes anotaciones en el fichero de esta Dirección

Dirección Nacional de Información e Inteligencia - Sec. Com. Hab. C. Público - DEPARTAMENTO 3

104894

POR EL JEFE DEL DEPARTAMENTO Nº 3
Y POR SU ORDEN

H. 2173
SUBCOMISARIO

SIN ANOTACIONES

EN JEFE

SERVICIO DE INFORMACION DE DEFENSA

Montevideo, 20 de 11 de 1979

- SOLICITUD DE CONSTANCIA DE HABILITACION PARA CARGOS PUBLICOS -

	APELLIDO PATERNO	APELLIDO MATERNO
TITULAR	[illegible]	BARBOZA.
	PRIMER NOMBRE	SEGUNDO NOMBRE
	Ramón.	Enrique.
PADRE	PRIMER NOMBRE	SEGUNDO NOMBRE
	Ramón	Blasio.
MADRE	PRIMER NOMBRE	SEGUNDO NOMBRE
	Josefa.	----------

FECHA Y LUGAR DE NACIMIENTO	DIA	MES	AÑO	PAIS	LOCALIDAD o PROVINCIA	NACIONALIDAD
	25	3	1950	URUGUAY.	Montevideo.	oriental, casado 29 años.

1	**OCUPACION**	Desde el año 1969 a 1979. Jornalero.- y desde 1 Nro. de Agosto de 1979, Empleado del Frigorífico Moro. Dpto. Melilla y Agarola; hasta la fecha.-
2	**DOMICILIO**	Desde el año 1969 hasta la fecha en la calle Domingo Basso Nro. 6096

		SERIE	NUMERO			
3	**CREDENCIAL CIVICA**	B.R.A	23.066	SIN TRASLADO.	**DOC. de IDENT.**	1.348.168.

PARA SER PRESENTADO ANTE LAS AUTORIDADES DE: Ministerio de Agricultura y Pesca.
OBJETO DE LA TRAMITACION: para ingreso.-

1 - Consignar con precisión lugar de trabajo o estudio los 10 últimos años.
2 - Consignar con precisión cada domicilio en los últimos 10 años.
3 - Consignar si ha tenido traslados y números anteriores.

Enrique Fernández
FIRMA DEL SOLICITANTE

COMISARIA SECCIONAL 22

Pase a sus efectos al Departamento 3 de la D. N. I. I.

ANGEL RAUL GIRIBALDI.
COMISARIO

D. N. I. I. - DEPARTAMENTO Nº 3.

Día 28 Mes NOV. Año 1979

Se hace constar que el titular de la presente solicitud registra las siguientes anotaciones en el fichero de esta Dirección

Sección Información e Inteligencia - DEPARTAMENTO Nº 3 - Sec. Logs.-Hab.-C. Público

104895

SIN ANOTACIONES

POR EL JEFE DEL DEPARTAMENTO N.o 3
y por su . .

Benito GONZALEZ BONILLA
SUB - COMISARIO

2173

J.P.M. O y M Fórm. 05.342

Fórm.. 670

"[illegible]"

JUNTA DE COMANDANTES
EN JEFE
SERVICIO DE INFORMACION DE DEFENSA

DEPARTAMENTO	DIA	MES	AÑO
Montevideo,	26	11	1979

N.o 823.-tres-cientos Veint[illegible]-tres.- mág.

- SOLICITUD DE CONSTANCIA DE HABILITACION PARA CARGOS PUBLICOS -

TITULAR	APELLIDO PATERNO [illegible]Z	APELLIDO MATERNO BARBOZA.	
	PRIMER NOMBRE Ramón	SEGUNDO NOMBRE Enrique.	
PADRE	PRIMER NOMBRE Ramón	SEGUNDO NOMBRE Placio.	
MADRE	PRIMER NOMBRE Josefa.	SEGUNDO NOMBRE --------	

	DIA	MES	AÑO	PAIS	LOCALIDAD o PROVINCIA	NACIONALIDAD
FECHA Y LUGAR DE NACIMIENTO	25	3	1950	URUGUAY.	Montevideo.	oriental, casado 29 años.

1	**OCUPACION**	Desde el año 1969 a 1979. Jornalero.- y desde el 1ro. de Agosto de 1979, empleado del Frigorífico Moro. Cno. Melilla y Agarola; hasta la fecha.-
2	**DOMICILIO**	Desde el año 1969 hasta la fecha en la calle Domingo Basso Nro. 6096

		SERIE	NUMERO			
3	**CREDENCIAL CIVICA**	B.R.A	23.066	SIN TRASLADO.	**DOC. de IDENT.**	1.348.768.

PARA SER PRESENTADO ANTE LAS AUTORIDADES DE Ministerio de Agricultura y Pesca.
OBJETO DE LA TRAMITACION para ingreso.-

1 - Consignar con precisión lugar de trabajo o estudio los 10 últimos años.
2 - Consignar con precisión cada domicilio en los últimos 10 años.
3 - Consignar si ha tenido traslados y números anteriores.

Enrique Fernández
FIRMA DEL SOLICITANTE

COMISARIA SECCIONAL [illegible]

Pase a sus efectos al Departamento 3 de la D. N. I. I.

ANGEL RAUL GIRIBALDI.
COMISARIO

D. N. I. I.-. DEPARTAMENTO Nº 3

DIA 28 MES NOV. AÑO 1979

Se hace constar que el titular de la presente solicitud registra las siguientes anotaciones en el fichero de esta Dirección

104895

SIN ANOTACIONES

POR EL JEFE DEL DEPARTAMENTO N.o 3
y por su [illegible]

Benito GONZALEZ BONILLA
SUB - COMISARIO

2173

J.P.M. O y M Fórm. 03.342

Fórm.. 670

"AÑO DEL SESQUICENTENARIO DE LA POLICIA"

JUNTA DE COMANDANTES
EN JEFE
SERVICIO DE INFORMACION DE DEFENSA

DEPARTAMENTO	DIA	MES	AÑO
Montevideo	18	7	1979

(N.o 255.- jchf.- doscientos cincuenta y cinco.)

- SOLICITUD DE CONSTANCIA DE HABILITACION PARA CARGOS PUBLICOS -

TITULAR	APELLIDO PATERNO: SOSA	APELLIDO MATERNO: VIVES
	PRIMER NOMBRE: Beatriz	SEGUNDO NOMBRE: Amelia
PADRE	PRIMER NOMBRE: Andrés	SEGUNDO NOMBRE: Angel
MADRE	PRIMER NOMBRE: Francisca	SEGUNDO NOMBRE: .-.-.-.-.-.-.-.-.-.-.-

FECHA Y LUGAR DE NACIMIENTO	DIA	MES	AÑO	PAIS	LOCALIDAD o PROVINCIA	NACIONALIDAD
	18	12	1954	URUGUAY	Montevideo	Oriental, soltera de 24 años.-

1	**OCUPACION**	En el año 1969 finzalizaba Secundaria 4to. año en el Liceo Nro. 16, en el año 1970 como empleada en la Panadería América en José Ma. Muñoz 1114, en el año 1971 en la Panadería Victoria en Durazno 1823, del año 1972 al 73 en la Panadería Artigas en Francisco Gomez 973, del año - 1978 a la fecha en la Panadería La Novaresa en Daniel Fernandez Crespo Nro. 2101.-
2	**DOMICILIO**	Del año 1969 al 73 en Juan Ramón Gomez Nº. 3137, en el año 1974 en Oficial 2 Nº. 667 y Ganaderos, y del año 1975 a la fecha en Luís Lasagna Nº. 6616.-

		SERIE	NUMERO		DOC. de IDENT.
3	**CREDENCIAL CIVICA**	B.V.A.	27.878	Sin traslado.-	Nro. 1.352.700.-

PARA SER PRESENTADO ANTE LAS AUTORIDADES DE La Facultad de Ingeniería.-
OBJETO DE LA TRAMITACION Para ingreso como Auxiliar Administrativo.-

POLICIA DE MONTEVIDEO
COMISARIA SECCIONAL 22a.-
SECCIONAL 22.ª

1.- Consignar con precisión lugar de trabajo o estudio los 10 últimos años.
2.- Consignar con precisión cada domicilio en los últimos 10 años.
3.- Consignar si ha tenido traslados y números anteriores.

Beatriz Sosa
FIRMA DEL SOLICITANTE

Pase a sus efectos al Departamento 3 de la D. N. I. I.

Carlos A. Gatti
CARLOS A. GATTI LICIARDI
COMISARIO

D. N. I. I.- DEPARTAMENTO Nº 3

DIA	MES	AÑO

Se hace constar que el titular de la presente solicitud registra las siguientes anotaciones en el fichero de esta Dirección

Dirección Nacional de Información e Inteligencia · Sec. Contralor Público

POR EL JEFE DEL DEPARTAMENTO N.o 3
y por su ORDEN

Benito GONZALEZ
SUB - COMISARIO

104896

SIN ANOTACIONES

2173

J.P.M. O y M Fórm. 05.342

Fórm.. 670

"AÑO DEL SESQUICENTENARIO DE LA POLICIA" 1

JUNTA DE COMANDANTES EN JEFE
SERVICIO DE INFORMACION DE DEFENSA

Dudoso
F/1775
1731

DEPARTAMENTO	DIA	MES	AÑO
Montevideo	28	3	1979

N.o 148.-ciento cuarenta y ocho.-

- SOLICITUD DE CONSTANCIA DE HABILITACION PARA CARGOS PUBLICOS -

TITULAR	APELLIDO PATERNO: VAZQUEZ	APELLIDO MATERNO: ARGACHA
	PRIMER NOMBRE: Ruben	SEGUNDO NOMBRE: Luis
PADRE	PRIMER NOMBRE: Elbio	SEGUNDO NOMBRE: ---------
MADRE	PRIMER NOMBRE: Delia	SEGUNDO NOMBRE: Esther.

FECHA Y LUGAR DE NACIMIENTO	DIA	MES	AÑO	PAIS	LOCALIDAD o PROVINCIA	NACIONALIDAD
	17	12	1945	URUGUAY	Montevideo	oriental casado 33 años.

1 OCUPACION	Desde el año 1969 a 1972 Estudiante de la facultad de Ciencias Económicas y de Administración. Desde el año 1972 a la fecha empleado como auxiliar cajero de FIKL & CIA S.A.. Rondeau 2166/70.
2 DOMICILIO	Desde el año 1969 a 1974 en la calle Nifa 1838.- Desde el año 1974 a la fecha en la Av. Lezica 6435.-

3 CREDENCIAL CIVICA	SERIE	NUMERO		DOC. de IDENT.
	B.A.A.	18.234	NO	1.050.522

PARA SER PRESENTADO ANTE LAS AUTORIDADES DE: Ministerio de Agricultura y Pesca.-
OBJETO DE LA TRAMITACION: aspirante a cargo Administrativo.-

1 - Consignar con precisión lugar de trabajo o estudio los 10 últimos años.
2 - Consignar con precisión el domicilio en los últimos 10 años.
3 - Consignar si ha tenido traslados y números anteriores.

Ruben Vazquez
FIRMA DEL SOLICITANTE

POLICIA DE MONTEVIDEO — SECCIONAL 22a.

COMISARIA SECCIONAL 22a.

Pase a sus efectos al Departamento 3 de la D. N. I. I.

Carlos A. Gatti
CARLOS A. GATTI LICIARDI
COMISARIO

D. N. I. I. - DEPARTAMENTO Nº 3

DIA	MES	AÑO
24	ABR.	1979

Se hace constar que el titular de la presente solicitud registra las siguientes anotaciones en el fichero de esta Dirección

Dirección Nacional de Información e Inteligencia - DEPARTAMENTO - Sec. Cons.-Hab.-C. Público

EL JEFE DEL DEPARTAMENTO 3
WASHINGTON DOS SANTOS AGUIRRAGA
SUB - COMISARIO

2173

104897

J.P.M. O y M Fórm. 05.342

Fórm.. 670

DIRECCION NACIONAL DE INFORMACION E INTELIGENCIA — DPTO. Nº 3

Dirección Nacional de Información e Inteligencia
DEPARTAMENTO Nº 3

CORRESPONDE AL FORMULARIO Nº148/979/S-22a.

MEMORANDUM Nº 2867/29 / 4/980.-

REFERENTE A: VAZQUEZ ARGACHA, Ruben Luis.-

REGISTRAMOS A) VAZQUEZ, Ruben.-

DOCUMENTO / S: No se registran.-

D O M I C I L I O: No se registra.-

OTROS DATOS: No se registran.-

ANOTACIONES.- 27/6/967.- VI/967.- Figura en una nómina del expersonal del diario "EPOCA".-

REGISTRAMOS - B) VAZQUEZ, Rubens.-

DOCUMENTO/S - No se registran.-

DOMICILIO - No se registra.-

OTROS DATOS - No se registran.-

ANOTACIONES - 10/V/975.- Postulante a la Comisión Fiscal, Lista 6, Sub-lema Reivindicación del Centro de Protección de Choferes de Montevideo, por el período 1974/76.-

../..

EL JEFE DEL DEPARTAMENTO Nº 3

WAS. ... ARAGA

104897

2173

DIR. NAL. de INFORMACION e INTELIGENCIA
DEPARTAMENTO
N.º 3
SEC. CONS. HAD C. PUBLICO

ACTA.- En la ciudad de Montevideo, siendo la hora 17.30 del día 2 de mayo del año Mil Novecientos ochenta, en el local de la Dirección Nacional de Información e Inteligencia, ante el suscrito Sub-Comisario Jefe del Dpto.Nro.3, comparece la persona Ruben Luis VAZQUEZ ARAUCHA, Oriental, casado, de 34 años de edad, domiciliado en la Avda. Gezica Nro.6435, titular de la CI. 1.050.311-4, CC: BNA No.182334, quién es interrogado sobre el siguiente tenor.-.-.-.-.-.-.-.-.-.-.-.-.-
1)- PREGUNTADO: Cuáles son sus medios de vida.-.-.-.-.-.-.-.-.-.-.-
CONTESTA: Trabajo en el Ministerio de Salud Pública como Sub-Director de Departamento Inspección General.-.-.-.-.-.-.-.-.-.-.-.-.-.-.
2)- PREGUNTADO: Cómo está compuesto su núcleo familiar.-.-.-.-.-.-.-.
CONTESTA: Por el deponente y mi señora Gladys MOLINARI CEDRES de 34 años de edad.-
3)- PREGUNTADO: Estudios cursados.-.-.-.-.-.-.-.-.-.-.-.-.-.-.-.-.-.-.-
CONTESTA: Soy Contador Público y Licenciado en Administración.-.-.-
4)- PREGUNTADO: Trabajos anteriores.-.-.-.-.-.-.-.-.-.-.-.-.-.-.-.-.-.-
CONTESTA: Mi primer trabajo remunerado lo tuve en el año 1973 en la PIKE & CIA.ubicada en Rondeau Nro.2166, cesando en la misma en el mes de febrero de 1980 en que entré en mi actual empleo.-.-.-.-.-.-.-.-.-
5)- PREGUNTADO: Domicilios anteriores.-.-.-.-.-.-.-.-.-.-.-.-.-.-.-.-.-
CONTESTA: Desde que nací hasta 1974 viví en la calle Niña Nro.1838, pasando luego a residir en mi actual domicilio.-.-.-.-.-.-.-.-.-.-.-
6)- PREGUNTADO: Si ha tenido actividades políticas o gremiales.-.-.-
CONTESTA: Que no señor.-
7)- PREGUNTADO: Si en alguna oportunidad trabajó en la redacción de algún periódico capitalino.-
CONTESTA: Que no señor, no he trabajado en ningún periódico.-.-.-.-.-.
8)- PREGUNTADO: Si es socio del Centro de Protección de Choferes.-.
CONTESTA: Que no señor, aún no tengo libreta de chofer.-.-.-.-.-.-.-.
9) PREGUNTADO: Si se ha postulado para la Comisión Fiscal de dicho Centro en alguna oportunidad.-
CONTESTA: Que no señor, ni soy socio ni me postulé.-.-.-.-.-.-.-.-.-.
10)- PREGUNTADO: Si tiene algo más que agregar.-.-.-.-.-.-.-.-.-.-.-.-
CONTESTA: Que no señor, y leída que le fué, firma de conformidad en lugar y fecha arriba mencionados.-

Por el Jefe del Dpto.Nro.3
y por su orden:

RUBEN LUIS VAZQUEZ ARAUCHA.-
Deponente.

RICARDO PONTI OLMOS.-
Oficial Principal.

2173

104897

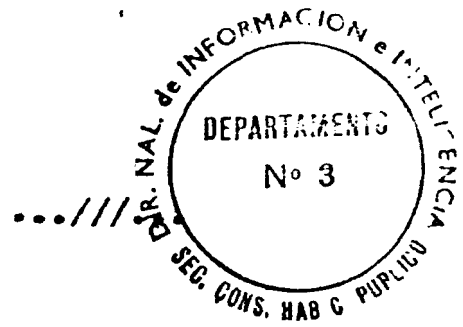

...///

Montevideo, Mayo 7 de 1980.-

AMPLIACION DEL MEMORANDUM Nº 2867/29. CIma.

El solicitante, Ruben Luis VAZQUEZ ARGACHA, no es la persona que registra anotaciones en nuestra Dirección, / dado que en sus declaraciones en Acta, niega haber tenido actividades políticas o gremiales, no trabajando nunca en ningún periódico, ni ser afiliado al Centro de Protección de Choferes, no poseyendo licencia de conductor.-

Resta agregar que el solicitante es Contador Público y Licenciado en Administración, siendo actualmente Sub Director del Departamento de Inspección del .M.S.P.-

Cabe destacar además, que con relación a la / última anotación figura "Rubens", mientras que el solicitante es - "Ruben".-

Por el Jefe del Dpto. Nº 3 y por su orden;

RICARDO PONTI OTERO.
Oficial Principal.

164897

2173

"A[illegible]DE[illegible]SUBSECRETARIO DE LA POLICIA"

...A DE COMANDANTES
EN JEFE
SERVICIO DE INFORMACION DE DEFENSA

DEPARTAMENTO	DIA	MES	AÑO
MONTEVIDEO	4	7	1979

N.o 2514.gb.-

- SOLICITUD DE CONSTANCIA DE HABILITACION PARA CARGOS PUBLICOS -

TITULAR	APELLIDO PATERNO: CARRAU	APELLIDO MATERNO: SILVA	
	PRIMER NOMBRE: DORIS	SEGUNDO NOMBRE: GRACIELA	
PADRE	PRIMER NOMBRE: IGNACIO	SEGUNDO NOMBRE: .=.=.=.=	
MADRE	PRIMER NOMBRE: ROSES	SEGUNDO NOMBRE: JUSTA	

FECHA Y LUGAR DE NACIMIENTO	DIA	MES	AÑO	PAIS	LOCALIDAD o PROVINCIA	NACIONALIDAD
	1	1	1960	URUGUAY	MONTEVIDEO	ORIENTAL.soltera

1	**OCUPACION**	Hasta 1971, enseñanza escolar, 1972 a 1975 Liceo 17, 1976 y 1977, Preparatorios Liceo 26, 1978 U.T.U., Brazo Oriental, 1979 Liceo Nº 2b.-
2	**DOMICILIO**	Desde 1960 a 1979 en Corumbé Nº 4280 bis, ap. 3.= de 1979 a la fecha en Santiago Sierra Nº 3993.-

3	**CREDENCIAL CIVICA**	SERIE: B.B.A.	NUMERO: 29.842	SIN TRASLADO.	**DOC. de IDENT.** 1:588.695.-

PARA SER PRESENTADO ANTE LAS AUTORIDADES DE OBJETO DE LA TRAMITACION MINISTERIO DE TRANSPORTES Y OBRAS PUBLICAS Ingreso.-

1 - Consignar con precisión lugar de trabajo o estudio los 10 últimos años.
2 - Consignar con precisión cada domicilio en los últimos 10 años.
3 - Consignar si ha tenido traslados y números anteriores.

Doris Carrau Silva
FIRMA DEL SOLICITANTE

COMISARIA SECCIONAL 12a.

Pase a sus efectos al Departamento 3 de la D. N. I. I.

WASHINGTON CAIRAS LOPEZ.-
COMISARIO

D. N. I. I.-.DEPARTAMENTO Nº 3

DIA 19 MES JUL. AÑO 1979

Se hace constar que el titular de la presente solicitud registra las siguientes anotaciones en el fichero de esta Dirección

DIRECCION NACIONAL DE INVESTIGACION Y ANTECEDENTES DEPARTAMENTO Nº 3

SIN ANOTACIONES

104893

POR EL JEFE DEL DEPARTAMENTO 21 JUL 79 Nº 31,
Y por su

Benito SUAREZ BONILLA
SUB - COMISARIO

J.P.M. O y M Fórm. 05.342

Fórm. . 670

JUNTA DE COMANDANTES
EN JEFE
SERVICIO DE INFORMACION DE DEFENSA

DEPARTAMENTO	DIA	MES	AÑO
[illegible]	4	7	1979

N.o 2315.gb.-

- SOLICITUD DE CONSTANCIA DE HABILITACION PARA CARGOS PUBLICOS -

TITULAR	APELLIDO PATERNO: RIBOLDI	APELLIDO MATERNO: CARNEIRO
	PRIMER NOMBRE: MIGUEL	SEGUNDO NOMBRE: ANGEL
PADRE	PRIMER NOMBRE: [illegible]	SEGUNDO NOMBRE: ANGEL
MADRE	PRIMER NOMBRE: NORA	SEGUNDO NOMBRE: MELIDA

FECHA Y LUGAR DE NACIMIENTO	DIA	MES	AÑO	PAIS	LOCALIDAD o PROVINCIA	NACIONALIDAD
	19	12	1947	URUGUAY	MONTEVIDEO	ORIENTAL.casado

1 OCUPACION: Desde 1969 a la fecha trabaja en el B.R.C. U., cargo actual, Oficial Desde marzo de 1979 a la fecha trabaja en el CO.NA.E.,cargo actual, Cobrador de Impuestos.-

2 DOMICILIO: Desde 1969 a 1971 en Hoquart Nº 1493,apto.1, 1971 a 1973 en Llambí Nº 1307, de 1973 a la fecha en Ibirocay Nº3976, apto. 4.-

3 CREDENCIAL CIVICA	SERIE	NUMERO		DOC. de IDENT.
	D.A.A.	14.426	[illegible](Maldonado)	19.065(Maldonado)

PARA SER PRESENTADO ANTE LAS AUTORIDADES DEL BANCO DE LA REPUBLICA ORIENTAL DEL URUGUAY
OBJETO DE LA TRAMITACION Permanencia en el cargo.-

1 - Consignar con precisión lugar de trabajo o estudio los 10 últimos años.
2 - Consignar con precisión cada domicilio en los últimos 10 años.
3 - Consignar si ha tenido traslados y números anteriores.

FIRMA DEL SOLICITANTE

COMISARIA SECCIONAL 12a.

Pase a sus efectos al Departamento 3 de la D. N. I. I.

[illegible] COMISARIO

D. N. I. I..-.DEPARTAMENTO Nº 3

DIA 19 JUL. MES AÑO 79

Se hace constar que el titular de la presente solicitud registra las siguientes anotaciones en el fichero de esta Dirección

DEPARTAMENTO Nº 3

SIN ANOTACIONES

104899

POR EL JEFE DEL DEPARTAMENTO N.o 3
y por su [illegible] 2173

[illegible] SUBJEFE COMISARIO

J.P.M. O y M Fórm. 05.342

Fórm.. 670

" AÑO DEL SESQUICENTENARIO DE LA POLICIA "

JUNTA DE COMANDANTES
EN JEFE
SERVICIO DE INFORMACION DE DEFENSA

DEPARTAMENTO	DIA	MES	AÑO
MONTEVIDEO	4	7	1979

N.o 2317.gb.-

S/A - SOLICITUD DE CONSTANCIA DE HABILITACION PARA CARGOS PUBLICOS -

	APELLIDO PATERNO	APELLIDO MATERNO
TITULAR	NOVA	DI GIOVANNI
	PRIMER NOMBRE	**SEGUNDO NOMBRE**
	HUGO	ROBERTO
PADRE	**PRIMER NOMBRE**	**SEGUNDO NOMBRE**
	ROBERIO	.=.=.=.=
MADRE	**PRIMER NOMBRE**	**SEGUNDO NOMBRE**
	MARIA	TERESA

FECHA Y LUGAR DE NACIMIENTO	DIA	MES	AÑO	PAIS	LOCALIDAD o PROVINCIA	NACIONALIDAD
	11	2	1947	URUGUAY	MONTEVIDEO	ORIENTAL.soltero

1	**OCUPACION**	Desde 1967 a 1974 en Potonería Arte, sita en Yaguarón esquina 18 de julio, de 1974 a la fecha en A.F.E., cargo actual, Operario.-
2	**DOMICILIO**	Desde 1947 a 1972 Nicaragua Nº 2418, de 1973 en Francisco Goyen Nº 3954 de 1974 a la fecha Parque Posada, calle P Nº 3275, apto. 201.-

		SERIE	NUMERO			
3	**CREDENCIAL CIVICA**	B.J.B.	12.633	SIN TRASLADOS	**DOC. de IDENT.**	1:069.696.-

PARA SER PRESENTADO ANTE LAS AUTORIDADES DE A.F.E.
OBJETO DE LA TRAMITACION
Permanencia en el cargo.-

1 - Consignar con precisión lugar de trabajo o estudio los 10 últimos años.
2 - Consignar con precisión cada domicilio en los últimos 10 años.
3 - Consignar si ha tenido traslados y números anteriores.

Hugo R. Nova
FIRMA DEL SOLICITANTE

COMISARIA SECCIONAL 12a.

Pase a sus efectos al Departamento 3 de la D. N. I. I.

WASHINGTON CALIPAT LOPEZ.
COMISARIO

D. N. I. I.-. DEPARTAMENTO Nº 3

DIA	MES	AÑO
19	JUL.	979

Se hace constar que el titular de la presente solicitud registra las siguientes anotaciones en el fichero de esta Dirección

DEPARTAMENTO Nº. 3

SIN ANOTACIONES

E04900 2173

POR EL JEFE DEL DEPARTAMENTO N.o 3
y por su

benito [illegible]EZ BONILLA
SUB - COMISARIO

J.P.M. O y M Fórm. 05.342

Fórm.. 670

" AÑO DEL [illegible] DE LA FOLIDIA "

JUNTA DE COMANDANTES EN JEFE
SERVICIO DE INFORMACION DE DEFENSA

DEPARTAMENTO	DIA	MES	AÑO
MONTEVIDEO	4	7	1979

N.o 2318.gb.-

- SOLICITUD DE CONSTANCIA DE HABILITACION PARA CARGOS PUBLICOS -

TITULAR	APELLIDO PATERNO: TRAVIESA	APELLIDO MATERNO: ALVAREZ
	PRIMER NOMBRE: JORGE	SEGUNDO NOMBRE: OSCAR
PADRE	PRIMER NOMBRE: OSCAR	SEGUNDO NOMBRE: MARIO
MADRE	PRIMER NOMBRE: ROSETTA	SEGUNDO NOMBRE: .=.=.=.

FECHA Y LUGAR DE NACIMIENTO	DIA	MES	AÑO	PAIS	LOCALIDAD o PROVINCIA	NACIONALIDAD
	4	5	1954	URUGUAY	MONTEVIDEO	ORIENTAL.casado.

1	**OCUPACION**	Desde 1965 a 1968 estudió en U.T.U., escuela I.E.M.E., de 1969 a 1973 U.T.U., escuela dela Construcción, de 1973 a la fecha trabaja en A.F.E. cargo actual Capatáz.-
2	**DOMICILIO**	Desde 1961 a febrero de 1979 en Yaimaca Nº 1281, apto. 1, de marzo de 1979 a la fecha en Ibiroca y Nº 4015, apto.2.-

		SERIE	NUMERO		DOC. de IDENT.
3	**CREDENCIAL CIVICA**	B.N.A.	33.146	SIN TRASLADOS	1:358 .529.-

PARA SER PRESENTADO ANTE LAS AUTORIDADES DE A.F.E.
OBJETO DE LA TRAMITACION Permanencia en el cargo.-

1 - Consignar con precisión lugar de trabajo o estudio los 10 últimos años.
2 - Consignar con precisión cada domicilio en los últimos 10 años.
3 - Consignar si ha tenido traslados, números anteriores.

Jorge D. Travieso
FIRMA DEL SOLICITANTE

COMISARIA SECCIONAL [illegible]

Pase a sus efectos al Departamento 3 de la D. N. I. I.

WASHINGTON CABAÑAS LOPEZ.-
COMISARIO

D. N. I. I.- DEPARTAMENTO Nº 3

DIA	MES	AÑO
19	JUL	[illegible]

Se hace constar que el titular de la presente solicitud registra las siguientes anotaciones en el fichero de esta Dirección

CCS DEPARTAMENTO Nº 3

SIN ANOTACIONES

2178

164901

POR EL JEFE DEL DEPARTAMENTO N.o 3
y por su

[illegible] GONZALEZ BONILLA
SUB - COMISARIO

J.P.M. O y M Fórm. 05.342

Fórm.. 670

JUNTA DE COMANDANTES
EN JEFE
SERVICIO DE INFORMACION DE DEFENSA

DEPARTAMENTO	DIA	MES	AÑO
MONTEVIDEO	05	07	979

N.o 2.321 e/81.

- SOLICITUD DE CONSTANCIA DE HABILITACION PARA CARGOS PUBLICOS -

	APELLIDO PATERNO	APELLIDO MATERNO
TITULAR	[illegible]	[illegible]
	PRIMER NOMBRE	**SEGUNDO NOMBRE**
	[illegible]	.*.*.*.*.*.*
PADRE	**PRIMER NOMBRE**	**SEGUNDO NOMBRE**
	[illegible]	[illegible]
MADRE	**PRIMER NOMBRE**	**SEGUNDO NOMBRE**
	[illegible]	[illegible]

FECHA Y LUGAR DE NACIMIENTO	DIA	MES	AÑO	PAIS	LOCALIDAD o PROVINCIA	NACIONALIDAD
	30	07	952	URUGUAY	MONTEVIDEO	ORIENTAL. URU.

1 OCUPACION: 1969 A 1970 [illegible] EJERCITO NACIONAL. 1971 1978. ESTUDIANTE [illegible]. 1973 A 1977. EMPLEADO [illegible] 1978A LA FECHA ESTANCIERO AGROPECUARIO..

2 DOMICILIO: [illegible] EDUARDO ACEVEDO 1375. APTO. 78 A LA FECHA. 1969 A 1975 RAMON MASINI 3260. 1975 A 1978 ALEJANDRO CHUCARRO 1311.-

3 CREDENCIAL CIVICA	SERIE	NUMERO		DGC. de IDENT.
	AZB	7412	SIN TRASLADOS =	1.273.577.*

PARA SER PRESENTADO ANTE LAS AUTORIDADES DE OBJETO DE LA TRAMITACION

BANCO DE LA REPUBLICA ORIENTAL DEL URUGUAY INGRESO .=

1 - Consignar con precisión lugar de trabajo o estudio los 10 últimos años.
2 - Consignar con precisión cada domicilio en los últimos 10 años.
3 - Consignar si ha tenido traslados y números anteriores.

FIRMA DEL SOLICITANTE

COMISARIA SECCIONAL 12a

Pase a sus efectos al Departamento 3 de la D. N. I. I.

WASHINGTON CALLEJA LOPEZ.=
COMISARIO

D. N. I. I. - DEPARTAMENTO Nº 3

DIA	MES	AÑO
20	JUL.	79

Se hace constar que el titular de la presente solicitud registra las siguientes anotaciones en el fichero de esta Dirección

SIN ANOTACIONES

2173

104302

POR EL JEFE DEL DEPARTAMENTO N.o 3
y por su c:

Benito [illegible]Z BONILLA
SUB - COMISARIO

J.P.M. O y M Fórm. 05.342

Fórm.. 670

DEPARTAMENTO	DIA	MES		N.O
Montevideo	29	6	1979	2.397

...ON DE DEFENSA

- SOLICITUD DE CONSTANCIA DE HABILITACION PARA CARGOS PUBLICOS -

TITULAR	APELLIDO PATERNO: TORTORA	APELLIDO MATERNO: MAÑOSAS	
	PRIMER NOMBRE: Hugo	SEGUNDO NOMBRE: Carlos	
PADRE	PRIMER NOMBRE: José	SEGUNDO NOMBRE: Tambasco	
MADRE	PRIMER NOMBRE: Oleentiga	SEGUNDO NOMBRE: .=.=.=.=. .=.=.=.	

FECHA Y LUGAR DE NACIMIENTO	DIA	MES	AÑO	P A I S	LOCALIDAD o PROVINCIA	NACIONALIDAD
	4	10	1915	Oriental	Montevideo	Uruguayo/a nacido

1 OCUPACION: 1969 a la fecha Banco de la República Oriental del Uruguay, portero.=

2 DOMICILIO: 1965 Comercio Nº.1654 hasta Noviembre de 1971 y desde esa fecha hasta la actualidad en la calle Belgrano Nº.2862 Apto.4.-.-.-.-.-.-.-.-.-.-

3 CREDENCIAL CIVICA	SERIE	NUMERO		DOC. de IDENT.
	AXB	6918	no tuvo traslado	445-136-3

PARA SER PRESENTADO ANTE LAS AUTORIDADES DE BCO. REPUBLICA.
OBJETO DE LA TRAMITACION PERMANENCIA

1 - Consignar con precisión lugar de trabajo o estudio los 10 últimos años.
2 - Consignar con precisión cada domicilio en los últimos 10 años.
3 - Consignar si ha tenido traslados y números anteriores.

FIRMA DEL SOLICITANTE

COMISARIA SECCIONAL 9na. Jnt.-

Pase a sus efectos al Departamento 3 de la D. N. I. I.

SANTOS ALTUNA LLANO
COMISARIO

D. N. I. I.-.DEPARTAMENTO Nº 3

DIA 4 MES JUL. AÑO 1979

Se hace constar que el titular de la presente solicitud registra las siguientes anotaciones en el fichero de esta Dirección

POR EL JEFE DEL DEPARTAMENTO Nº 3
Y POR SU ORDEN

...ARES BORGES
...COMISARIO

2173

164303

J.P.M. O y M Fórm. 05347

Fórm. . 670

JUNTA DE COMANDANTES
EN JEFE
SERVICIO DE INFORMACION DE DEFENSA

DEPARTAMENTO	DIA	MES	AÑO
Montevideo	30	06	1979

N.o 2398

S/4

- SOLICITUD DE CONSTANCIA DE HABILITACION PARA CARGOS PUBLICOS -

TITULAR	APELLIDO PATERNO: LOURENCO	APELLIDO MATERNO: RIAL
	PRIMER NOMBRE: Eduardo	SEGUNDO NOMBRE: Hector
PADRE	PRIMER NOMBRE: Alvaro	SEGUNDO NOMBRE: ==========
MADRE	PRIMER NOMBRE: Josefa	SEGUNDO NOMBRE: ==========

FECHA Y LUGAR DE NACIMIENTO	DIA	MES	AÑO	PAIS	LOCALIDAD o PROVINCIA	NACIONALIDAD
	30	04	1937	R:O:U:	MONTEVIDEO	Or.Cas.42 años

1	**OCUPACION**	de 1962 a la fecha trabaja en la CONTADURIA GENERAL DE LA NACION. como administrativo grado 7.
2	**DOMICILIO**	de 1969 a la fecha reside en Dr.Enrique Pouy 2518 Ap.103.=

		SERIE	NUMERO		DOC. de IDENT.
3	**CREDENCIAL CIVICA**	BBA	18341	SIN TRASLADO	744213.=

PARA SER PRESENTADO ANTE LAS AUTORIDADES DE CONTADURIA GENERAL DE LA NACION.
OBJETO DE LA TRAMITACION
Permanencia en el cargo.

1 - Consignar con precisión lugar de trabajo o estudio los 10 últimos años.
2 - Consignar con precisión cada domicilio en los últimos 10 años.
3 - Consignar si ha tenido traslados y números anteriores.

E. Lourenco
FIRMA DEL SOLICITANTE

COMISARIA SECCIONAL 9a. Jorge.=

Pase a sus efectos al Departamento 3 de la D. N. I. I.

SANTOS LEIRON PINTADO
COMISARIO

D. N. I. I. - DEPARTAMENTO Nº 3

DIA 4 MES JUL. AÑO 1979

Se hace constar que el titular de la presente solicitud registra las siguientes anotaciones en el fichero de esta Dirección

SIN ANOTACIONES

POR EL JEFE DEL DEPARTAMENTO N.º 3
Y POR SU ORDEN

[illegible] FORGES
SUB COMISARIO

2173

10490

J.P.M. O y M Fórm. 05.342

Fórm. . 670

"AÑO DEL SESQUICENTENARIO DE LA JURA"

JUNTA DE COMANDANTES EN JEFE
SERVICIO DE INFORMACION DE DEFENSA

DEPARTAMENTO	DIA	MES	AÑO
Montevideo	30	6	1979

N.o 2401

S/9

- SOLICITUD DE CONSTANCIA DE HABILITACION PARA CARGOS PUBLICOS -

TITULAR	APELLIDO PATERNO: SILVA	APELLIDO MATERNO: ESPINOSA
	PRIMER NOMBRE: Luis	SEGUNDO NOMBRE: Alberto
PADRE	PRIMER NOMBRE: Luis	SEGUNDO NOMBRE: =======
MADRE	PRIMER NOMBRE: Casimira	SEGUNDO NOMBRE: ========

FECHA Y LUGAR DE NACIMIENTO	DIA	MES	AÑO	PAIS	LOCALIDAD o PROVINCIA	NACIONALIDAD
	19	10	1928	URUGUAY	MONTEVIDEO	Or.Cas.50 años

1 OCUPACION: 1969 a 1970 trabajó en A:C:U: como cobrador, de 1971 a 1972 trabajó en el restaurante en 21 de setiembre y Williman y de 1973 a la fecha trabaja en el Banco R:C:U:(como contratado)

2 DOMICILIO: de 1969 a 1970 en Juan Mo.Perez 2662 ap.101,de 1971 a 1972 en 21 de setiembre 2723 ap.102,de 1973 a la fecha en Francisco de Medina 1442

3 CREDENCIAL CIVICA	SERIE	NUMERO		DOC. de IDENT.
	AXA	8258	SIN TRASLADO	695.138

PARA SER PRESENTADO ANTE LAS AUTORIDADES DE BANCO R:C:U:
OBJETO DE LA TRAMITACION Permanencia en el cargo

1 - Consignar con precisión lugar de trabajo o estudio los 10 últimos años.
2 - Consignar con precisión cada domicilio en los últimos 10 años.
3 - Consignar si ha tenido traslados y números anteriores.

FIRMA DEL SOLICITANTE

COMISARIA SECCIONAL 9a. Sec.=

Pase a sus efectos al Departamento 3 de la D. N. I. I.

SANTOS MIRO PIRIZ
COMISARIO

D. N. I. I.--DEPARTAMENTO Nº 3

DIA 4 JUL. MES AÑO 79

Se hace constar que el titular de la presente solicitud registra las siguientes anotaciones en el fichero de esta Dirección

DEPARTAMENTO Nº. 3

SIN ANOTACIONES

POR EL JEFE DEL DEPARTAMENTO N.o 3
Y POR SU ORDEN

2173

104305

J.P.M. O y M Fórm. 05.342

Fórm. . 670

"AÑO DEL SESQUICENTENARIO DE LA POLICIA"

JUNTA DE COMANDANTES
EN JEFE
SERVICIO DE INFORMACION DE DEFENSA

DEPARTAMENTO	DIA	MES	AÑO
Montevideo	30	6	1979

N.o 2403

S/A

- SOLICITUD DE CONSTANCIA DE HABILITACION PARA CARGOS PUBLICOS -

TITULAR	APELLIDO PATERNO: TONELLI	APELLIDO MATERNO: MARTINEZ
	PRIMER NOMBRE: Adriana	SEGUNDO NOMBRE: Maria Isabel
PADRE	PRIMER NOMBRE: Guillermo	SEGUNDO NOMBRE: Mario
MADRE	PRIMER NOMBRE: Alba	SEGUNDO NOMBRE: Isabel

FECHA Y LUGAR DE NACIMIENTO	DIA	MES	AÑO	PAIS	LOCALIDAD o PROVINCIA	NACIONALIDAD
	29	11	1961	URUGUAY	MONTEVIDEO	Or.Sol.17 años

1	**OCUPACION**	de 1969 a 1973 Escolar:= 1974 Liceo Nocturno Monseñor Nicolas Luquese, 1975 y 1976 Liceo en Buenos Aires(Rca.Argentina) 1977 Liceo Jose Ideo,1978 igual que el anterior,actualmente estudio particular.=
2	**DOMICILIO**	de 1969 a 1974 en Dalmiro Costa 4527.de 1975 a 1976 en Enrique Martinez 1297 Buenos Aires(Rca.Argentina)de 1977 a octubre de 1978 en Cno. Maldonado Nº 1.16.500: actualmente en Cornelio Centeno 2754.=

3	**CREDENCIAL CIVICA**	SERIE: AUA	NUMERO: 16225	SIN TRASLADO	**DOC. de IDENT.**	1.511.219

PARA SER PRESENTADO ANTE LAS AUTORIDADES DE BANCO CENTRAL:=
OBJETO DE LA TRAMITACION Para ingreso.

1 - Consignar con precisión lugar de trabajo o estudio los 10 últimos años.
2 - Consignar con precisión cada domicilio en los últimos 10 años.
3 - Consignar si ha tenido traslados y números anteriores.

Adriana Tonelli
FIRMA DEL SOLICITANTE

COMISARIA SECCIONAL 9a. -Sec.=

Pase a sus efectos al Departamento 3 de la D. N. I. I.

SANTOS EDISON PINTADO
COMISARIO

D. N. I. I.- DEPARTAMENTO Nº 3

DIA 4 JUL. MES AÑO 1979

Se hace constar que el titular de la presente solicitud registra las siguientes anotaciones en el fichero de esta Dirección

DEPARTAMENTO Nº. 3

SIN ANOTACIONES

POR EL JEFE DEL DEPARTAMENTO N.o 3
Y POR SU ORDEN

HECTOR LUIS LA TORRES
SUB-COMISARIO

2173

184906

J.P.M. O y M Fórm. 05.342

Fórm.. 670

...NTA DE COMANDANTES
EN JEFE
SERVICIO DE INFORMACION DE DEFENSA

DEPARTAMENTO	DIA	MES	AÑO
[illegible]	30	6	979

N.o 2.404.=

S/A

- SOLICITUD DE CONSTANCIA DE HABILITACION PARA CARGOS PUBLICOS -

TITULAR	APELLIDO PATERNO: GONCALVES	APELLIDO MATERNO: SALVERRIA
	PRIMER NOMBRE: Ricardo	SEGUNDO NOMBRE: [illegible]
PADRE	PRIMER NOMBRE: Elvio	SEGUNDO NOMBRE: Noitier
MADRE	PRIMER NOMBRE: [illegible]	SEGUNDO NOMBRE: Elena

FECHA Y LUGAR DE NACIMIENTO	DIA	MES	AÑO	PAIS	LOCALIDAD o PROVINCIA	NACIONALIDAD
	2 2	5	957	Uruguay	en Montevideo	oriental/soltero

1	**OCUPACION**	1969 a 1971 en el Liceo D.A.Larreñaga, est. 1972 a 1973 en el Liceo Militar, est. 1974 en el D.A.Larreñaga, prep. 1975 en el Ministerio de Defensa, Sdo. Adm. 1976 desocupado. 1977 a la fecha en la Dirección Gral. de Aduanas.=Vigilante de 2da.=
2	**DOMICILIO**	1969 a la fecha en Cno. de l Arco. 3.264.=

		SERIE	NUMERO		DOC. de IDENT.	
3	**CREDENCIAL CIVICA**	BCA	63548	no tuvo traslados		1.389.348

PARA SER PRESENTADO ANTE LAS AUTORIDADES DE D. NAL. DE ADUANAS.
OBJETO DE LA TRAMITACION [illegible]

1 - Consignar con precisión lugar de trabajo o estudio los 10 últimos años.
2 - Consignar con precisión cada domicilio en los últimos 10 años.
3 - Consignar si ha tenido traslados y números anteriores.

FIRMA DEL SOLICITANTE

COMISARIA SECCIONAL 3ra. =Cno=

Pase a sus efectos al Departamento 3 de la D. N. I. I.

CARLOS [illegible] PINTO
COMISARIO

D. N. I. I.-. DEPARTAMENTO Nº 3

DIA 4 JUL. MES AÑO 1979

Se hace constar que el titular de la presente solicitud registra las siguientes anotaciones en el fichero de esta Dirección

[illegible]ANOTACIONES

POR EL JEFE DEL DEPARTAMENTO N.º 3
Y POR SU ORDEN

[illegible] LARA BORGES
SUBCOMISARIO

DIA	MES	AÑO

2173

164907

J.P.M. O y M Fórm 05.342

Fórm. . 670

"AÑO DEL ESCUDO DEL CERRO DE LA POLICIA"

JUNTA DE COMANDANTES EN JEFE
SERVICIO DE INFORMACION DE DEFENSA

DEPARTAMENTO	DIA	MES	AÑO
Montevideo	2	7	1979

N.o 2410

- SOLICITUD DE CONSTANCIA DE HABILITACION PARA CARGOS PUBLICOS -

	APELLIDO PATERNO	APELLIDO MATERNO
TITULAR	LEGUISAMO	JANE
	PRIMER NOMBRE	SEGUNDO NOMBRE
	Hector	Alfredo.
PADRE	PRIMER NOMBRE	SEGUNDO NOMBRE
	Hector	Alfredo
MADRE	PRIMER NOMBRE	SEGUNDO NOMBRE
	Blanca	Maria Teresa

FECHA Y LUGAR DE NACIMIENTO	DIA	MES	AÑO	PAIS	LOCALIDAD o PROVINCIA	NACIONALIDAD
	19	10	1947	URUGUAY	COLONIA	Or.Cas.31 años

1	**OCUPACION**	de 1969 a 1973 trabajó con el Contador Luis DEL CERRO,Oficina Ellauri 744 Ap.11.en 1974 estudiante Facultad de Notariado.de 1975 a la fecha trabaja en CASNU 1.(auxiliar 3ro.).-
2	**DOMICILIO**	1969 en Lucas Piriz 2519 Ap.2 y de 1970 a la fecha en Juan Ramón Gomez 2753 Ap.1.-

		SERIE	NUMERO			
3	**CREDENCIAL CIVICA**	AUA	15190	ANTES MAB 8807	**DOC. de IDENT.**	43.572 de Colonia

PARA SER PRESENTADO ANTE LAS AUTORIDADES DE PALACIO LEGISLATIVO
OBJETO DE LA TRAMITACION Para ingreso:-

1 - Consignar con precisión, lugar de trabajo o estudio los 10 últimos años.
2 - Consignar con precisión cada domicilio en los últimos 10 años.
3 - Consignar si ha tenido traslados y números anteriores.

FIRMA DEL SOLICITANTE

COMISARIA SECCIONAL 9a. aga.-

Pase a sus efectos al Departamento 3 de la D. N. I. I.

SANTOS ALMIRON PINTADO
COMISARIO

D. N. I. I..-.DEPARTAMENTO Nº 3

DIA 4 MES JUL. AÑO 1979

Se hace constar que el titular de la presente solicitud registra las siguientes anotaciones en el fichero de esta Dirección

SIN ANOTACIONES

POR EL JEFE DEL DEPARTAMENTO N.º 3
Y POR SU ORDEN

[illegible] ALDAMIZA FORGES
SUBCOMISARIO

2173

104305

J.P.M. O y M Fórm. 05.342

Fórm. 070

"AÑO DEL SESQUICENTENARIO DE LA JURA"

JUNTA DE COMANDANTES EN JEFE
SERVICIO DE INFORMACION DE DEFENSA

DEPARTAMENTO	DIA	MES	AÑO	N.o
Montevideo	2	7	1979	2411

SA

- SOLICITUD DE CONSTANCIA DE HABILITACION PARA CARGOS PUBLICOS -

TITULAR	APELLIDO PATERNO: ==========	APELLIDO MATERNO: CUBRO
	PRIMER NOMBRE: Angel	SEGUNDO NOMBRE: Elbio
PADRE	PRIMER NOMBRE: ==========	SEGUNDO NOMBRE: ==========
MADRE	PRIMER NOMBRE: Sara	SEGUNDO NOMBRE: ----------

FECHA Y LUGAR DE NACIMIENTO	DIA	MES	AÑO	PAIS	LOCALIDAD o PROVINCIA	NACIONALIDAD
	1	3	1954	URUGUAY	MONTEVIDEO	Or.Cas.25 años

1	**OCUPACION**	de 1969 a 1970 trabajó en Chargas en la construcción. de 1971 a 1978 estuvo radicado en Buenos Aires Trabajando en una Fábrica de vidrios:- y del 29/6/79 a la fecha trabaja en la I:M:M:(como peon) Sección Barridos
2	**DOMICILIO**	1969 a 1970 en Ramón Anador 3668, de 1971 a 1978 en Centenario Uruguayo 1223 La Luz Provincia de Buenos Aires.actualmente Ramón Anador 3668.-

		SERIE	NUMERO			
3	**CREDENCIAL CIVICA**	BAB	40493	SIN TRASLADO	**DOC. de IDENT.**	1.352.321

PARA SER PRESENTADO ANTE LAS AUTORIDADES DE IM:M:
OBJETO DE LA TRAMITACION Permanencia en el cargo.

1 - Consignar con precisión lugar de trabajo o estudio los 10 últimos años.
2 - Consignar con precisión cada domicilio en los últimos 10 años.
3 - Consignar si ha tenido traslados y números anteriores.

FIRMA DEL SOLICITANTE

COMISARIA SECCIONAL 9a. bis.=

Pase a sus efectos al Departamento 3 de la D. N. I. I.

SANTOS VILLAGRAN PINTADO
COMISARIO

D. N. I. I.-.DEPARTAMENTO Nº 3

DIA	MES	AÑO
4	JUL.	1979

Se hace constar que el titular de la presente solicitud registra las siguientes anotaciones en el fichero de esta Dirección

SIN ANOTACIONES

POR EL JEFE DEPARTAMENTO N.o 3

2173

164303

J.P.M. O y M Fórm. 05.342

Fórm.. 670

"AÑO DEL SESQUICENTENARIO DE LA POLICIA"

JUNTA DE COMANDANTES
EN JEFE
SERVICIO DE INFORMACION DE DEFENSA

DEPARTAMENTO	DIA	MES	AÑO
Montevideo	2	7	1979

N.o 2411

- SOLICITUD DE CONSTANCIA DE HABILITACION PARA CARGOS PUBLICOS -

TITULAR	APELLIDO PATERNO [redacted]	APELLIDO MATERNO CUADRO
	PRIMER NOMBRE Angel	SEGUNDO NOMBRE Elbio
PADRE	PRIMER NOMBRE [redacted]	SEGUNDO NOMBRE [redacted]
MADRE	PRIMER NOMBRE Sara	SEGUNDO NOMBRE [redacted]

FECHA Y LUGAR DE NACIMIENTO	DIA	MES	AÑO	PAIS	LOCALIDAD o PROVINCIA	NACIONALIDAD
	1	3	1954	URUGUAY	MONTEVIDEO	Or.Cas.25 años

1	**OCUPACION**	de 1969 a 1970 trabajó en Changas en la construcción. de 1971 a 1978 estuvo radicado en Buenos Aires Trabajando en una Fábrica de vidrios: y del 29/6/79 a la fecha trabaja en la I:M:M:(como peon) Sección Bar
2	**DOMICILIO**	1969 a 1970 en Ramón Anador 3668, de 1971 a 1978 en Centenario Uruguayo 1223 La Luz Provincia de Buenos Aires.actualmente Ramón Anador 3668.-

		SERIE	NUMERO			
3	**CREDENCIAL CIVICA**	BAB	40493	SIN TRASLADO	**DOC. de IDENT.**	1.352.321

PARA SER PRESENTADO ANTE LAS AUTORIDADES DE I:M:M:
OBJETO DE LA TRAMITACION Permanencia en el cargo.

1 - Consignar con precisión lugar de trabajo o estudio los 10 últimos años.
2 - Consignar con precisión cada domicilio en los últimos 10 años.
3 - Consignar si ha tenido traslados y números anteriores.

FIRMA DEL SOLICITANTE

COMISARIA SECCIONAL 9a.-96a.=

Pase a sus efectos al Departamento 3 de la D. N. I. I.

SANTOS ELMIRON PINTADO
COMISARIO

D. N. I. I.-. DEPARTAMENTO Nº 3

DIA 4 JUL. AÑO 1973

Se hace constar que el titular de la presente solicitud registra las siguientes anotaciones en el fichero de esta Dirección

DEPARTAMENTO N.º 3

2173

J.P.M. O y M Fórm. 05 342

104313

Fórm. 2170 73

"AÑO DEL SESQUICENTENARIO DE LA POLICIA"

JUNTA DE COMANDANTES
EN JEFE
SERVICIO DE INFORMACION DE DEFENSA

DEPARTAMENTO	DIA	MES	AÑO
Montevideo	2	7	79

N.o 2.412.-

S/A

- SOLICITUD DE CONSTANCIA DE HABILITACION PARA CARGOS PUBLICOS -

	APELLIDO PATERNO	APELLIDO MATERNO
TITULAR	AGUIRRE	CANDIDO
	PRIMER NOMBRE	SEGUNDO NOMBRE
	Ramón	Delano
PADRE	Bautista	----
MADRE	Alaides	-----

FECHA Y LUGAR DE NACIMIENTO	DIA	MES	AÑO	PAIS	LOCALIDAD o PROVINCIA	NACIONALIDAD
	27	8	45	Uruguay	Montevideo	oriental/casado

1	**OCUPACION**	de 1969 a 1975 changador como jardinero en la zona "La Blanqueada" de 1975 a 1978 ayudante de camionero contratado en "Pepsi Cola" .- de 1978 a 1979 jardinero de la Escuela Nro. 48.-
2	**DOMICILIO**	de 1969 a la fecha en Juan Ortíz Nro. 3171.-

		SERIE	NUMERO		DOC. de IDENT.
3	**CREDENCIAL CIVICA**	BCA	59836	---------	1.136.653

PARA SER PRESENTADO ANTE LAS AUTORIDADES DE ADM. NAL DE PUERTOS
OBJETO DE LA TRAMITACION ingreso peón.-

1 - Consignar con precisión lugar de trabajo o estudio los 10 últimos años.
2 - Consignar con precisión cada domicilio en los últimos 10 años.
3 - Consignar si ha tenido traslados y números anteriores.

Ramón Bautista
FIRMA DEL SOLICITANTE

COMISARIA SECCIONAL 9na 1pt

Pase a sus efectos al Departamento 3 de la D. N. I. I.

SANTOS ALMIRON PINTADO
COMISARIO

D. N. I. I.-. DEPARTAMENTO Nº 3

DIA 4 MES JUL. AÑO 1979

Se hace constar que el titular de la presente solicitud registra las siguientes anotaciones en el fichero de esta Dirección

SIN ANOTACIONES

POR EL JEFE DEL DEPARTAMENTO N.º 3
Y POR SU ORDEN:

2173 4

104311

J.P.M. O y M Fórm. 05.342

Fórm.. 670

"AÑO DEL SESQUICENTENARIO DE LA POLICIA"

JUNTA DE COMANDANTES
EN JEFE
SERVICIO DE INFORMACION DE DEFENSA

DEPARTAMENTO	DIA	MES	AÑO
Montevideo	28	05	1979

N.o 1934

S/4

- SOLICITUD DE CONSTANCIA DE HABILITACION PARA CARGOS PUBLICOS -

TITULAR	APELLIDO PATERNO: VESPERONI de MANCEBO	APELLIDO MATERNO: FUSARIO
	PRIMER NOMBRE: Juana	SEGUNDO NOMBRE: =========
PADRE	PRIMER NOMBRE: Abelardo	SEGUNDO NOMBRE:
MADRE	PRIMER NOMBRE: Juana	SEGUNDO NOMBRE: ==========

FECHA Y LUGAR DE NACIMIENTO	DIA	MES	AÑO	PAIS	LOCALIDAD o PROVINCIA	NACIONALIDAD
	1	10	1935	URUGUAY	MONTEVIDEO	Or.Cas.43 años

1	**OCUPACION**	de 1955 a la fecha trabaja en Ministerio de Economia (Unidad Ejecutora Nº. 501.=(grado 8 Adm)
2	**DOMICILIO**	de 1969 a la fecha en Armonia 3121 .=

		SERIE	NUMERO			
3	**CREDENCIAL CIVICA**	AUB	4195	SIN TRASLADO	**DOC. de IDENT.**	714.813.=

PARA SER PRESENTADO ANTE LAS AUTORIDADES DE MINISTERIO DE ECONOMIA
OBJETO DE LA TRAMITACION Permanencia en el cargo.

1 - Consignar con precisión lugar de trabajo ó estudio los 10 últimos años.
2 - Consignar con precisión cada domicilio en los últimos 10 años.
3 - Consignar si ha tenido traslados y números anteriores.

Juana Veperoni de Mancebo
FIRMA DEL SOLICITANTE

COMISARIA SECCIONAL 9na. aga.=

Pase a sus efectos al Departamento 3 de la D. N. I. I.

SANTOS ALMIRON PINTADO
COMISARIO

D. N. I. I.- DEPARTAMENTO Nº 3

DIA	MES	AÑO
26	6	979

Se hace constar que el titular de la presente solicitud registra las siguientes anotaciones en el fichero de esta Dirección

SIN ANOTACIONES

POR EL JEFE DEL DEPARTAMENTO Nº 3
Y POR SU ORDEN
SILVAS LARA TORGES
SUB-COMISARIO

104912

2173 1

J.P.M. O y M Fórm. 05.342

Fórm. . 670

...E COMANDANTES
EN JEFE

...CIO DE INFORMACION DE DEFENSA

EE

DEPARTAMENTO	DIA	MES	AÑO	N.o
Montevideo	14	12	78	1677.dha

- SOLICITUD DE CONSTANCIA DE HABILITACION PARA CARGOS PUBLICOS -

TITULAR	APELLIDO PATERNO: BRESCIA		APELLIDO MATERNO: D'ANGELO
	PRIMER NOMBRE: Arnaldo		SEGUNDO NOMBRE: Dante.-
PADRE	PRIMER NOMBRE: José		SEGUNDO NOMBRE: Raúl Fallecido.-
MADRE	PRIMER NOMBRE: María		SEGUNDO NOMBRE: Valentina Fallecida

FECHA Y LUGAR DE NACIMIENTO	DIA	MES	AÑO	PAIS	LOCALIDAD o PROVINCIA	NACIONALIDAD
	24	06	1932	Uruguay	Montevideo	Oriental,casado.-

1	**OCUPACION**	1968 a 1975 Andet, como administrativo, Cerrecia, sita en Rincón 508 1975 a la fecha en IMM, como Cobrador de Ingresos Domiciliarios, en Departamento de Hacienda.-1962 a 1969 Lista 99, cobrador de la misma sita en Colonia y Rondeau.-
2	**DOMICILIO**	Caramurú 5833 Apto 601, de 1976 a la fecha, Joaquín Nuñez 2843, de 1968 a 1976.-

3	CREDENCIAL CIVICA	SERIE: AXA	NUMERO: 9667	nueve mil seiscientos sesenta y siete.-	DOC. de IDENT.	566.736.-

PARA SER PRESENTADO ANTE LAS AUTORIDADES DE Intendencia Municipal de Montevideo.-
OBJETO DE LA TRAMITACION PERMANENCIA EN SU CARGO ACTUAL.-

1 - Consignar con precisión, lugar de trabajo o estudio los 10 últimos años.
2 - Consignar con precisión cada domicilio en los últimos 10 años.
3 - Consignar si ha tenido traslados y números anteriores.

FIRMA DEL SOLICITANTE

POLICIA DE MONTEVIDEO SECCION 14a

COMISARIA SECCIONAL 14a — Se eleva a la Dirección de Investigaciones.

JOSE ...RIZZOLO ...BATTO.-
COMISARIO

D.N.I. DEPARTAMENTO Nº 3

DIA	MES	AÑO
17	ENE.	1979

Se hace constar que el titular de la presente solicitud registra las siguientes anotaciones en el fichero de esta Dirección.

DEPARTAMENTO Nº. 3

CON ANOTACIONES

EL JEFE DEL DEPARTAMENTO 3

WASHINGTON DOS SANTOS AGUINAGA
SUB - COMISARIO

2173

104913

S.I.D.
J.P.M. O y M F. 05342

Fórm. 670

"AÑO DEL SESQUICENTENARIO DE LA POLICIA".-

CORRESPONDE AL FORMULARIO Nº 1677/978/3-14ta.-

MEMORANDUM Nº 3903/979/rmgc.-

REGISTRAMOS:- BRESCIA D'ANGELO Arnaldo Dante.-
DOCUMENTO:- C.CIV.- AXA 9667.-
DOMICILIO:- Caramurú Nº 5833 Apto 601 en 1977.-
DATOS PERSONALES:- Nacido,el 24/VI/932,en Montevideo,hijo de Raúl Jo y de María Valentina.-
ANOTACIONES:- Candidato a la Cámara de Representantes por el lema Partido Demócrata Cristiano lista 9988 de Montevideo,en las elecciones cionales de 1971.-Con fecha 9/VII/977 Sol.en Secc.26ta Constancia de Anotaciones en Ficheros Policiales de Inteligencia Form.Nº 159,expid dosele CATEGORIA "C".-

EL JEFE DEL DEPARTAMENTO 3

WASHINGTON DOS SANTOS AGUINAGA
SUB - COMISARIO

164313

2173

ANTES

JUNTA NACION DE DEFENSA

DEPARTAMENTO	DIA	MES	AÑO	N.o
Montevideo	14	12	1978	3.094 jq

- SOLICITUD DE CONSTANCIA DE HABILITACION PARA CARGOS PUBLICOS -

TITULAR	APELLIDO PATERNO: GONZALEZ	APELLIDO MATERNO: VILLARRUBIA
	PRIMER NOMBRE: Julio	SEGUNDO NOMBRE: Roberto
PADRE	PRIMER NOMBRE: Bagoberto	SEGUNDO NOMBRE: Fidel
MADRE	PRIMER NOMBRE: Perla	SEGUNDO NOMBRE: ------

FECHA Y LUGAR DE NACIMIENTO	DIA	MES	AÑO	PAIS	LOCALIDAD o PROVINCIA	NACIONALIDAD
	22	6	1946	Uruguay	Montevideo	oriental Soltero

1	OCUPACION	desde 1968 a 1978 Jornalero como Pintor hasta el mes de setiembre y de Octubre de 1978 en Intendencia M.de Mvdeo. Cementerio del Norte ~~Servicio de Limpieza.-~~
2	DOMICILIO	desde 1968 a la fecha en Irureta Goyena No.3011 apto.1.-

3	CREDENCIAL CIVICA	SERIE: BCA	NUMERO: 38.444	Traslado:DAAN No.16.205	DOC. de IDENT.	1.099.553

PARA SER PRESENTADO ANTE LAS AUTORIDADES DE OBJETO DE LA TRAMITACION: INTENDENCIA MUNICIPAL DE MONTEVIDEO.-

1 - Consignar con precisión, lugar de trabajo o estudio los 10 últimos años.
2 - Consignar con precisión cada domicilio en los últimos 10 años.
3 - Consignar si ha tenido traslados y números anteriores.

Julio R González
Julio Gonzalez Villarubia.-
FIRMA DEL SOLICITANTE

COMISARIA SECCIONAL 13a. Se eleva a la Dirección de Investigaciones.

13a. Sección POLICIA DE MONTEVIDEO

FRANCISCO SOTO SAMPAYO.-
SUB.CRIO. ENCARGADO.-

D.N.I. - DEPARTAMENTO Nº 3 "AÑO DEL SEQUICENTENARIO DE LA POLICIA"

DIA 17 MES ENE. AÑO 1979

Se hace constar que el titular de la presente solicitud registra las siguientes anotaciones en el fichero de esta Dirección.

MEMORANDUM No. 3.262/79. rfv.-
REGISTRADOS: GONZALEZ VILLARUBIA Julio.-
DOCUMENTO: C.Cív. B.C.A.38.444.-
OCUPACION: Feriante.-
DOMICILIO: Gobernador Viana No. 2690.-
DATOS PERSONALES: oriental, de 21 años (en 1967).-
ANOTACIONES: Afiliado No. 29.946 al Partido Comunista, desde el 19/12/67, según material incautado a raíz de la detención de Rodney T. Arismendi el 8/5/74.- 6

DEPARTAMENTO Nº 3 DIRECCION NACIONAL DE INVESTIGACIONES E INFORMACIONES POLICIALES

CON ANOTACIONES

184914

EL JEFE DEL DEPARTAMENTO 3
WASHINGTON ARBELASSINAGA
SUB-COMISARIO

2173

S.I.D.
J.P.M. O y M F. 05342

Fórm. 670

JUNTA DE COMANDANTES
EN JEFE
SERVICIO DE INFORMACION DE DEFENSA

DEPARTAMENTO	DIA	MES	AÑO	N.o
DURAZNO	23	04	979	6038.

S/4

- SOLICITUD DE CONSTANCIA DE HABILITACION PARA CARGOS PUBLICOS -

TITULAR	APELLIDO PATERNO: ROJAS	APELLIDO MATERNO: ZEBALICS	
	PRIMER NOMBRE: CELERINA	SEGUNDO NOMBRE: (unico)	
PADRE	PRIMER NOMBRE: FELICIANO	SEGUNDO NOMBRE: PRIMO	
MADRE	PRIMER NOMBRE: MATILDE	SEGUNDO NOMBRE: (unico)	

FECHA Y LUGAR DE NACIMIENTO	MES	DIA	AÑO	PAIS	LOCALIDAD o PROVINCIA	NACIONALIDAD - EST. CIVIL
	08	26	926	Uruguay	7a.Secc.Durazno	Casada.

1	OCUPACION	Desde el año 1967 hasta la fecha, se ha desempeñado como auxiliar en Escuela No.32 de Blanquillo-Durazno.-
2	DOMICILIO	Desde el año 1967 hasta la fecha se ha domiciliado en la Localidad de Blanquillo-Durazno.-

		SERIE	NUMERO		DOC. de IDENT.	
3	CREDENCIAL CIVICA	REA	784	Traslado de BRB No.5104 y de RDE No.8368	DOC. de IDENT.	36.617 de Durazno.-

PARA SER PRESENTADO ANTE LAS AUTORIDADES DE XXXXX Consejo de Enseñanza Primaria.-
OBJETO DE LA TRAMITACION Confirmación en el cargo.-

1 - Consignar con precisión, lugar de trabajo o estudio los 10 últimos años.
2 - Consignar con precisión cada domicilio en los últimos 10 años.
3 - Consignar si ha tenido traslados y números anteriores.

Celerina Rojas de Moreira
FIRMA DEL SOLICITANTE

COMISARIA SECCIONAL 6a.

Se eleva a la Dirección de Investigaciones.

LOCALIDAD: BLANQUILLO FECHA: 23 de Abril de 1979.-

COMISARIO
Héctor R. [illegible] de Ocs
COMISARIO

DIRECCION DE INVESTIGACIONES	CIUDAD	DIA	MES	AÑO
SIN ANOTACIONES	Durazno	4	[illegible]	[illegible]

JEFATURA DE POLICIA - DURAZNO

Se hace constar que el titular de la presente solicitud registra las anotaciones, en el fichero de esta Dirección, que se adjuntan en el Numerado Simple Nº .....

EL DIRECTOR DE INVESTIGACIONES
EDUARDO [illegible] VATTA

D.N.I.I. - DEPARTAMENTO Nº 3	CIUDAD	DIA	MES	AÑO
104315				2178 79

Dirección Nacional de Información e Inteligencia - Sec. Leg. - Hab. c. Pública

Se hace constar que el solicitante registra en el fichero de este Servicio las anotaciones que se adjuntan en Numerado Simple Nº .....

EL JEFE DEL DPTO. Nº 3
SIN ANOTACIONES

P/I EDUARDO E. TELLECHEA
SUB-COMISARIO

DEPARTAMENTO	DIA	MES	AÑO
Montevideo	2	2	79

N.o 199.-rdc.-

DEFENSA

SOLICITUD DE CONSTANCIA DE HABILITACION PARA CARGOS PUBLICOS -

	APELLIDO PATERNO	APELLIDO MATERNO
		CANEPA
	PRIMER NOMBRE	SEGUNDO NOMBRE
	MER NOMBRE	Lilia
PADRE	Santos	Enrique
MADRE	María	Helena

FECHA Y LUGAR DE NACIMIENTO	DIA	MES	AÑO	PAIS	LOCALIDAD o PROVINCIA	NACIONALIDAD
	25	7	926	URUGUAY	Montevideo	oriental-divor.-

1	OCUPACION	1969 hasta la fecha en S.A.Y.PA.
2	DOMICILIO	1969 hasta la fecha en Guaraní 1439.-

3	CREDENCIAL CIVICA	SERIE	NUMERO		DOC. de IDENT.
		AAB	4229	Montevideo.-	393.783.-

PARA SER PRESENTADO ANTE LAS AUTORIDADES DE S.A.Y.P.A.
OBJETO DE LA TRAMITACION Permanencia.-

1 - Consignar con precisión lugar de trabajo o estudio los 10 últimos años.
2 - Consignar con precisión cada domicilio de los últimos 10 años.
3 - Consignar si ha tenido traslados y números anteriores.

Norma L Recoba

NORMA LILIA RECOBA CANEPA.-
FIRMA DEL SOLICITANTE

POLICIA DE MONTEVIDEO Comisaría 1ª. Sección

COMISARIA SECCIONAL

Pase a sus efectos al Departamento 3 de la D. N. I. I.

WILSON DA SILVA RUSSI.-
COMISARIO

D. N. I. I.-.DEPARTAMENTO Nº 3 "AÑO DEL SESQUICENTENARIO DE LA POLICIA"

M E M O R A N D U M Nº 6403/979-lds.

DIA 23 MES FEB. AÑO 1979

Se hace constar que el titular de la presente solicitud registra las siguientes anotaciones en el fichero de esta Dirección

REGISTRAMOS: RECOBA CANEPA, Norma Lilian.
DOCUMENTO: C.C. AAB Nº 4229.
DOMICILIO: Guaraní Nº 1439.
OCUPACION: Enfermera del Hospital Vilardebó.
DEMAS DATOS: Oriental, de 41 años de edad en 1968.
ANOTACIONES: Afiliada Nº 31.521 al Partido Comunista desde el 27/5/968, según material incautado a raíz de la detención de Rodney Tibaldo Arismendi el 8/5/974.-

DEPARTAMENTO Nº 3

CON ANOTACIONES

2173

104916

EL JEFE DEL DEPARTAMENTO 3

WASHINGTON DOS SANTOS AGUINAGA
SUB-COMISARIO

JUNTA DE COMANDANTES EN JEFE
SERVICIO DE INFORMACION DE DEFENSA

DEPARTAMENTO	DIA	MES	AÑO
Montevideo	7	2	979

N.o 214.jmc.

- SOLICITUD DE CONSTANCIA DE HABILITACION PARA CARGOS PUBLICOS -

TITULAR	APELLIDO PATERNO: FLEITAS	APELLIDO MATERNO: HERNANDEZ
	PRIMER NOMBRE: Tomás	SEGUNDO NOMBRE: Irineo
PADRE	PRIMER NOMBRE: Tomás	SEGUNDO NOMBRE: Martín
MADRE	PRIMER NOMBRE: María	SEGUNDO NOMBRE: Irma

FECHA Y LUGAR DE NACIMIENTO	DIA	MES	AÑO	PAIS	LOCALIDAD o PROVINCIA	NACIONALIDAD
	29	6	940	Uruguay	Canelones	oriental-casado

1 OCUPACION: Desde 1969 hasta 1975 Ministerio de Salud Pública, como practicante interno, y desde 1975 a la fecha como Médico Residente.-

2 DOMICILIO: desde 1969 a la fecha en Andes No. 1475 apto. 7.-

3 CREDENCIAL CIVICA	SERIE	NUMERO		DOC. de IDENT.
	BDA	28579	Montevideo	792.479

PARA SER PRESENTADO ANTE LAS AUTORIDADES DE L Ministerio de Salud Pública.-
OBJETO DE LA TRAMITACION permanencia.-

1 - Consignar con precisión lugar de trabajo o estudio los 10 últimos años.
2 - Consignar con precisión cada domicilio en los últimos 10 años.
3 - Consignar si ha tenido traslados y números anteriores.

T. Fleitas

Tomás Irineo FLEITAS HERNANDEZ
FIRMA DEL SOLICITANTE

COMISARIA SECCIONAL 1a.

, pase a sus efectos al Departamento 3 de la D. N. I. I.

WILSON DA SILVA RUSSI
COMISARIO

D. N. I. I. DEPARTAMENTO Nº 3

DIA 23 MES FEB AÑO 1979

Se hace constar que el titular de la presente solicitud registra las siguientes anotaciones en el fichero de esta Dirección

CON ANOTACIONES

EL JEFE DEL DEPARTAMENTO 3

WASHINGTON DOS SANTOS AGUINAGA
SUB-COMISARIO

164917

2173

J.P.M. O y M Fórm. 05.342

Fórm. . 670

"AÑO DEL SESQUICENTENARIO DE LA POLICIA"

CORRESPONDIENTE AL FORM. 214/979-S.lra.

M E M O R A N D U M Nº 6402/979-lds.

REGISTRAMOS: FLEITAS, Tomás.
OCUPACION: Médico Pediatra.
DEMAS DATOS: Carece.
ANOTACIONES: En 1975 desempeñaba funciones profesionales en el Hospital Pedro Visca, contribuía con la suma de N$ 50, mensuales(abonó solamente en tres oportunidades), a la Comisión de Recursos del proscripto Partido Comunista, que eran recaudados por María Cristina SCARTACCINI LARGHERO.-

EL JEFE DEL DEPARTAMENTO 3

WASHINGTON DOS SANTOS AGUINAGA
SUB-COMISARIO

2173

104917

JUNTA DE COMANDANTES
EN JEFE
SERVICIO DE INFORMACION DE DEFENSA

DEPARTAMENTO	DIA	MES	AÑO
Montevideo	12	2	79

N.o 237.rdc.-

- SOLICITUD DE CONSTANCIA DE HABILITACION PARA CARGOS PUBLICOS -

TITULAR	APELLIDO PATERNO: OLIVERA	APELLIDO MATERNO: SOSA
	PRIMER NOMBRE: Jorge	SEGUNDO NOMBRE: -666--------
PADRE	PRIMER NOMBRE: Buenaventura	SEGUNDO NOMBRE: ----------
MADRE	PRIMER NOMBRE: Juvin	SEGUNDO NOMBRE: enara

FECHA Y LUGAR DE NACIMIENTO	DIA	MES	AÑO	PAIS	LOCALIDAD o PROVINCIA	NACIONALIDAD
	29	12	940	URUGUAY	Montevideo	oriental-casado.-

1	OCUPACION	1969 hasta 1974 en la Confitería Rioplatense, dentro del Puerto.- 1975 hasta la fecha en la I.M. de Montevideo.
2	DOMICILIO	1969 hasta 1970 en Oficial D, 3778. 1971 hasta la fecha en la calle Buenos Aires 254.-

		SERIE	NUMERO			
3	CREDENCIAL CIVICA	AK8	4990	Montevideo	DOC. de IDENT.	654.401.-

PARA SER PRESENTADO ANTE LAS AUTORIDADES DE I.M. de Montevideo.-
OBJETO DE LA TRAMITACION Permanencia.-

1 - Consignar con precisión lugar de trabajo o estudio los 10 últimos años.
2 - Consignar con precisión cada domicilio en los últimos 10 años.
3 - Consignar si ha tenido detallados números anteriores.

JORGE OLIVERA SOSA.-
FIRMA DEL SOLICITANTE

POLICIA DE MONTEVIDEO Comisaría 1ª. Sección

COMISARIA SECCIONAL 1ra.

Pase a sus efectos al Departamento 3 de la D. N. I. I.

WILSON DA SILVA RUSSI.-
COMISARIO

D. N. I. I.-.DEPARTAMENTO Nº 3

DIA 23 MES FEB. AÑO 1979

Se hace constar que el titular de la presente solicitud registra las siguientes anotaciones en el fichero de esta Dirección

DIRECCION NACIONAL DE INFORMACIONES DE DEFENSA DEPARTAMENTO Nº 3

CON ANOTACIONES

EL JEFE DEL DEPARTAMENTO 3

WASHINGTON DOS SANTOS AGUINAGA
SUB - COMISARIO

2173

104313

J.P.M. O y M Fórm. 05.342

Fórm.. 670

"AÑO DEL SESQUICENTENARIO DE LA POLICIA"

CORRESPONDE A FOLIO. 237. Secc. 1ra. (12/2/979).-

MEMORANDUM Nº 8.723/79.cpv.-

REGISTROS: OLIVERA SOSA, Jorge.-
DOCUMENTO: C.I. Nº 654.401.-
DOMICILIO: Isla de Flores 1043 en 1961 igual en Agosto de 1961.-
DATOS PERSONALES: Oriental, soltero de 20 años de edad en 1961, nacido en Montevideo, el 29/12/940, hijo de Buenaventura y de Juvena.-
ANOTACIONES: Detenido el 11/1/1961 a las 23.30' en averiguación del delito de Atentado y Lesiones en circunstancias que integraba grupos de atacantes salidos de la sede del Partido Comunista en Sierra Nº 1720. Estos grupos provistos de piedras, cachiporras, y armas de fuego, atacaron a manifestantes demócratas provocando la muerte de uno de ellos: Serafín BILIOTTO. Segun material obtenido en el allanamiento a la sede de la U.J.C. efectuado el 4/9/961, el titular es afiliado a la U.J.C..- 6/9/978: Figura en una nómina de personas que integraron la marcha a pie desde Montevideo hasta Maldonado con motivo de la VIII Conferencia de Cancilleres (OEA), inaguarada el 21/1/962.-

EL JEFE DEL DEPARTAMENTO 3
WASHINGTON DOS SANTOS AGUINAGA
SUB - COMISARIO

2173

104918

*OMANDANTES
*EFE
ORMACION DE DEFENSA

DEPARTAMENTO	DIA	MES	AÑO
Montevideo	15	2	979

N.o 256.jmc.-

- SOLICITUD DE CONSTANCIA DE HABILITACION PARA CARGOS PUBLICOS -

TITULAR	APELLIDO PATERNO: RODRIGUEZ	APELLIDO MATERNO: SANCHEZ
	PRIMER NOMBRE: Eugenio	SEGUNDO NOMBRE: Ignacio
PADRE	PRIMER NOMBRE: Francisco	SEGUNDO NOMBRE: - - - - - - - - - -
MADRE	PRIMER NOMBRE: María	SEGUNDO NOMBRE: Rosalía

FECHA Y LUGAR DE NACIMIENTO	DIA	MES	AÑO	PAIS	LOCALIDAD o PROVINCIA	NACIONALIDAD
	1	12	925	URUGUAY	Montevideo	oriental-soltero

1	OCUPACION	Desde 1969 a la fecha en la Intendencia Municipal de Montevideo.-
2	DOMICILIO	Desde 1969 hasta octubre de 1978 en Dámaso Larrañaga No. 3915 Edificio I apto. 307.- Desde Octubre de 1978 a la fecha en Florida No. 1217.-

		SERIE	NUMERO			
3	CREDENCIAL CIVICA	B U B	7677	Montevideo	DOC. de IDENT.	680.181

PARA SER PRESENTADO ANTE LAS AUTORIDADES DE LA INTENDENCIA MUNICIPAL DE MONTEVIDEO.-
OBJETO DE LA TRAMITACION permanencia.-

1 - Consignar con precisión lugar de trabajo o estudio los 10 últimos años.
2 - Consignar con precisión cada domicilio en los últimos 10 años.
3 - Consignar si ha tenido traslados y números anteriores.

EUGENIO IGNACIO RODRIGUEZ SANCHEZ
FIRMA DEL SOLICITANTE

POLICIA DE MONTEVIDEO Comisaría 1ª. Sección

COMISARIA SECCIONAL 1a.

Pase a sus efectos al Departamento 3 de la D. N. I. I.

WILSON DA SILVA RUSSI
COMISARIO

D. N. I. - DEPARTAMENTO Nº 3

DIA	MES	AÑO
23	FEB.	1979

Se hace constar que el titular de la presente solicitud registra las siguientes anotaciones en el fichero de esta Dirección

WASHINGTON DOS SANTOS AGUINAGA

CON ANOTACIONES

104319

2173

J.P.M. O y M. Form. 03.342

Form. 670

"AÑO DEL SESQUICENTENARIO DE LA POLICIA"

DIRECCION NACIONAL DE INFORMACION E INTELIGENCIA — DPTO. Nº 3

DEPARTAMENTO Nº. 3

CORRESPONDE AL FORMULARIO Nº 256.Se cc.1a.15/2/79.

MEMORANDUM Nº 9532/79 Soc.

REFERENTE A: RODRIGUEZ SANCHEZ, Eugenio Ignacio.

REGISTRAMOS : RODRIGUEZ SANCHEZ, Eugenio Ignacio.

DOCUMENTO / S: CI.: 680.181. RP.: 753.583. Pron.I.Crim. 143.041.

DOMICILIO: Dionisio Coronel 478, en 1950 y 1952.

OTROS DATOS: Nacido en Montevideo, el 1/12/25; hijo de Francisco y María Rosalía. Ocupación: Textil.-

ANOTACIONES: 4/11/59: "Justicia", 30/8/46: firma un manifiesto de adhesión a la candidatura de E. GOMEZ, al Consejo de Estado. "Justicia", 9/77/48,p.8,col.4: informa que el titular realizó una gira por el Dpto. de Colonia, acompañando al Diputado Enrique RODRIGUEZ.- "Justicia", 10/12/48,p.7,col7: articulista sobre el tema: NO DEJEMOS QUE SE MARSHALICE LA INDUSTRIA TEXTIL. "Justicia", 25/2/49,p.7,col.3: Srio.Gral del Seccional 2 Oª de UGT, hizo uso de la palabra en un acto públicorealizado por el referido seccional. "Justicia", 4/3/49: p.8, col.1: electo suplente del pleno Departamental del PC. - Abril de 1949: trabaja en la fábrica textil Santa Magdalena. Acompañó a la delegación de la CONFEDERACION DE TRABAJADORES BRASILEÑOS que concurrió a Mdeo., a la Conferencia Sindical del Sur, realizada en Montevideo, del 27 al 31/3/50. Candidato del PC en carácter de suplente a la Cámara de Representantes en las Elecciones de 1950. "Verdad", 10/6/51,p.3.col1: informa que el titular dirigente textil, la Policía le puso una imaginaria en la puerta. "Verdad",28/7/51,p.3,col.2: mencionado en el artículo QUIENES Y POR QUE DECIDIRAN.(1)

EL JEFE DEL DEPARTAMENTO 3

WASHINGTON DOS SANTOS AGUIAR
SUB - COMISARIO

2173

104919

"Año del Cincuentenario de la Policía"

ANTES

DEPARTAMENTO	DIA	MES	AÑO
Montevideo	13	6	973

N.o 430.wrz.-

ON DE DEFENSA

- SOLICITUD DE CONSTANCIA DE HABILITACION PARA CARGOS PUBLICOS -

	APELLIDO PATERNO	APELLIDO MATERNO
...ERO	GONZALEZ	BENLINGIERI
	PRIMER NOMBRE: Homero	SEGUNDO NOMBRE: ---
PADRE	PRIMER NOMBRE: Homero	SEGUNDO NOMBRE: Hipólito
MADRE	PRIMER NOMBRE: Agustina	SEGUNDO NOMBRE: ---

FECHA Y LUGAR DE NACIMIENTO	DIA	MES	AÑO	PAIS	LOCALIDAD o PROVINCIA	NACIONALIDAD
	6	12	928	URUGUAY	Montevideo	oriental-soltero

1 OCUPACION	1968 hasta la fecha Banco de la República Oriental del Uruguay.-
2 DOMICILIO	1968 a 1973 Maciel 1387.1974 hasta la fecha Btmé.Mitre 1211, apto.201.

3 CREDENCIAL CIVICA	SERIE	NUMERO		DOC. de IDENT.
	ACB	5633	Montevideo	600.364.-

PARA SER PRESENTADO ANTE LAS AUTORIDADES DE Banco de la República Oriental del Uruguay.-
OBJETO DE LA TRAMITACION Permanencia.-

1 - Consignar con precisión lugar de trabajo o estudio los 10 últimos años.
2 - Consignar con precisión cada domicilio en los últimos 10 años.
3 - Consignar si ha tenido traslados y números anteriores.

HOMERO GONZALEZ BENLINGIERI.-
FIRMA DEL SOLICITANTE

COMISARIA SECCIONAL 1ra.

Pase a sus efectos al Departamento 3 de la D. N. I. I.

WILSON DA SILVA RUSSI.-
COMISARIO

D. N. I. I..-.DEPARTAMENTO Nº 3

18 JUN. 1979

Se hace constar que el titular de la presente solicitud registra las siguientes anotaciones en el fichero de esta Dirección

DEPARTAMENTO Nº 3

POR EL JEFE DEL DEPARTAMENTO N.º 3
Y POR SU ORDEN

SUB-COMISARIO

104920

SIN ANOTACIONES

2173

J.P.M. O y M Form. 05.342

Fórm.. 670

"Año del Sesquicentenario de la Policía"

E COMANDANTES
JEFE
DE INFORMACION DE DEFENSA

DEPARTAMENTO	DIA	MES	AÑO
Montevideo	13	6	979

N.o 477. jmc.-

- SOLICITUD DE CONSTANCIA DE HABILITACION PARA CARGOS PUBLICOS -

	APELLIDO PATERNO	APELLIDO MATERNO
TITULAR	PEREZ	FARESSE
	PRIMER NOMBRE	SEGUNDO NOMBRE
	Ricardo	Alberto
PADRE	PRIMER NOMBRE: Ricardo	SEGUNDO NOMBRE: - - - - - - - -
MADRE	PRIMER NOMBRE: María	SEGUNDO NOMBRE: Yolanda

FECHA Y LUGAR DE NACIMIENTO	DIA	MES	AÑO	PAIS	LOCALIDAD o PROVINCIA	NACIONALIDAD
	25	9	940	URUGUAY	Montevideo	oriental-casado

1	OCUPACION	Desde 1969 a la fecha en Banco de la República Oriental del Uruguay.-
2	DOMICILIO	Desde 1969 a 1970 en Piedras No. 112 apto. 2.- Desde 1970 a la fecha en Pza. Zabala No. 1429 Apto. 6 F.

		SERIE	NUMERO		DOC. de IDENT.	
3	CREDENCIAL CIVICA	A A B	5.010	Montevideo		870.197

PARA SER PRESENTADO ANTE LAS AUTORIDADES DE BANCO DE LA REPUBLICA ORIENTAL DEL URUGUAY
OBJETO DE LA TRAMITACION PERMANENCIA.-

1 - Consignar con precisión lugar de trabajo o estudio los 10 últimos años.
2 - Consignar con precisión cada domicilio en los últimos 10 años.
3 - Consignar si ha tenido traslados y números anteriores.

Ricardo Perez
RICARDO ALBERTO PEREZ FARESSE
FIRMA DEL SOLICITANTE

POLICIA DE LA REPUBLICA ORIENTAL DEL URUGUAY

COMISARIA SECCIONAL 1a.

Pase a sus efectos al Departamento 3 de la D. N. I. I.

WILSON DA SILVA RUSSI
COMISARIO

D. N. I. I. - DEPARTAMENTO Nº 3

DIA	MES	AÑO
18	JUL.	1973

Se hace constar que el titular de la presente solicitud registra las siguientes anotaciones en el fichero de esta Dirección

Dirección Nacional de Información y Defensa
DEPARTAMENTO 3

SIN ANOTACIONES

POR EL JEFE DEL DEPARTAMENTO N.o 3
Y POR SU ORDEN

Nº 12178
COMISARIO

10492 i

J.P.M. O y M Fórm. 05.342

Fórm. . 670

"AÑO DEL SESQUICENTENARIO DE LA POLICIA"

JUNTA DE COMANDANTES
EN JEFE
SERVICIO DE INFORMACION DE DEFENSA

DEPARTAMENTO	DIA	MES	AÑO
Montevideo	9	8	1979

N.o 595.=jas.=

- SOLICITUD DE CONSTANCIA DE HABILITACION PARA CARGOS PUBLICOS -

	APELLIDO PATERNO	APELLIDO MATERNO
TITULAR	PASCUAL	KNAIBL
	PRIMER NOMBRE	SEGUNDO NOMBRE
	Luis	Miguel
PADRE	PRIMER NOMBRE	SEGUNDO NOMBRE
	Carlos	= = = = = = = =
MADRE	PRIMER NOMBRE	SEGUNDO NOMBRE
	Paula	Victoria

FECHA Y LUGAR DE NACIMIENTO	DIA	MES	AÑO	PAIS	LOCALIDAD o PROVINCIA	NACIONALIDAD
	6	9	1944	URUGUAY	Montevideo	Oriental=Casado=

1	OCUPACION	de 1969 a 1975= trabajó en Enseñanza Secundaria.= 1970 a la fecha en Faultad de Ingenieria.= 1975 a la fecha en Dirección Gral. de Comercio Exterior= cumpliendo funciones de Jefe de sección.=
2	DOMICILIO	de 1969 a 1972=en Andes 1418= 1973 a la fecha en Bartolomé Mitre 1211, apto. 403.=

		SERIE	NUMERO		DOC. de IDENT.	
3	CREDENCIAL CIVICA	BCA	38982	Montevideo		1.004.722.=

PARA SER PRESENTADO ANTE LAS AUTORIDADES DE OBJETO DE LA TRAMITACION DIRECCION GRAL. DE COMERCIO EXTERIOR.+ Ministerio de Economia y Finanzas.=

1 - Consignar con precisión lugar de trabajo o estudio los 10 últimos años.
2 - Consignar con precisión cada domicilio en los últimos 10 años.
3 - Consignar si ha tenido tratados y números anteriores.

LUIS MIGUEL PASCUAL
FIRMA DEL SOLICITANTE

COMISARIA SECCIONAL 1ra.=

Pase a sus efectos al Departamento 3 de la D. N. I. I.

WILSON DA SILVA RUSSI
COMISARIO

D. N. I. I. - DEPARTAMENTO Nº 3

DIA	MES	AÑO
10	8	79

Se hace constar que el titular de la presente solicitud registra las siguientes anotaciones en el fichero de esta Dirección

CON ANOTACIONES

104922

EL JEFE DEL DEPARTAMENTO 3

WASHINGTON DOS SANTOS
SUB-COMISARIO

2173

J.P.M. O y M Fórm. 05.342

Fórm.. 670

"AÑO DEL SESQUICENTENARIO DE LA POLICIA".-

DIRECCION NACIONAL DE INFORMACION E INTELIGENCIA — DPTO. Nº 3

Dirección Nacional de Información e Inteligencia — DEPARTAMENTO Nº 3 — Sec. Gral. de la Pcía.

CORRESPONDE AL FORMULARIO Nº 595/979/S-1ra.-

MEMORANDUM Nº 12158 / 979/mdt.-

REFERENTE A: - PASCUAL KNAIBL Luis Miguel.-

REGISTRAMOS - PASCUAL KNAIBL Luis Miguel.-

DOCUMENTO / S: - CARECE.-

DOMICILIO: - Bartolomé Mitre 1211, Apto. 403.-

OTROS DATOS: - Oriental, soltero, de 28 años de edad.- Estudiante de 6to. año de Ingeniería.-

ANOTACIONES: - 28/6/73:- Detenido por las FF.CC. en las inmediaciones de la Facultad de Ingeniería, conjuntamente con otras personas, por encontrarse en actitud sospechosa. Fue trasladado a Secc. 7ma.- 5/12/978:- Ampliando la anotación del 28/6/973, el titular recupera la libertad el 29/6/973, por orden de la Dirección de Seguridad, junto con todas las otras personas.-

EL JEFE DEL DEPARTAMENTO 3

WASHINGTON DOS SANTOS ARAGUNAGA
SUB-COMISARIO

Nº 2173

104922

1

NTA DE COMANDANTES
EN JEFE
SERVICIO DE INFORMACION DE DEFENSA

DEPARTAMENTO	DIA	MES	AÑO
Montevideo	18	1	79

N.o 118.rdc.-

- SOLICITUD DE CONSTANCIA DE HABILITACION PARA CARGOS PUBLICOS -

	APELLIDO PATERNO	APELLIDO MATERNO
TITULAR	GARCIA	MARICHAL
	PRIMER NOMBRE	SEGUNDO NOMBRE
	Nelson	Antonio
PADRE	PRIMER NOMBRE	SEGUNDO NOMBRE
	Antonio	Lauro
MADRE	PRIMER NOMBRE	SEGUNDO NOMBRE
	Elida	Carmen

FECHA Y LUGAR DE NACIMIENTO	DIA	MES	AÑO	PAIS	LOCALIDAD o PROVINCIA	NACIONALIDAD
	7	6	934	Uruguay	Salto	oriental-casado

1	OCUPACION	1968 hasta 1975 Ministerio de Defensa Nacional. 1976 hasta la fecha Ministerio de Educacion y Cultura.-
2	DOMICILIO	1968 hasta 1974 en Ramón Anador 3568 Ap.2. 1975 hasta1 Setiembre de 1977 en La Gaceta 1270 Ap. 202. 1978 hasta la fecha en J.C.Gomez12-41. Ap. 6.

		SERIE	NUMERO		DOC. de IDENT.
3	CREDENCIAL CIVICA	BBB	15.312	Montevideo	744.736

PARA SER PRESENTADO ANTE LAS AUTORIDADES DE Ministerio de E. y Cultura.-
OBJETO DE LA TRAMITACION Permanencia.-

1 - Consignar con precisión lugar de trabajo o estudio los 10 últimos años.
2 - Consignar con precisión cada domicilio en los últimos 10 años.
3 - Consignar si ha tenido traslados y números anteriores.

Nelson Antonio GARCIA MARICHAL
FIRMA DEL SOLICITANTE

POLICIA DEL MONTEVIDEO - Comisaría 1ª. Sección

COMISARIA SECCIONAL Arriba se eleva a la Dirección de Investigaciones.

CARLOS GATTI CICIARDI.-
COMISARIO

D.N.I.I. - DEPARTAMENTO Nº 3

DIA 22 MES FEB. AÑO 1979

Se hace constar que el titular de la presente solicitud registra las siguientes anotaciones en el fichero de esta Dirección.

EL JEFE DEL DEPARTAMENTO 3

WASHINGTON DOS SANTOS AGUINAGA
SUB-COMISARIO

DEPARTAMENTO Nº 3

CON ANOTACIONES

2173

164923

S.I.D.
J.P.M. O y M F. 05342

Fórm. 670

" AÑO DEL SEQUISCENTENARIO DE LA [illegible]

CORRESPONDE A FOR. Nro. 118, de Secc. 1ra. del 18/1/79.-

DEPARTAMENTO Nº 3

"M E M O R A N D U M" Nro. 6.213/79.- rap.

REGISTRAMOS: GARCIA MARICHAL: Nelsón .-

OCUPACION: Procurador .-

OTROS DATOS: No se registra n-

ANOTACIONES: "La Mañana" del 11/XI/970: Publica que el titular es vocal del Consejo Directivo del Colegio de Procuradores de acuerdo a la distribución de cargos efectuada para el período 1970/71.-

.....

EL JEFE DEL DEPARTAMENTO 3

WASHINGTON DOS SANTOS AGUINAGA
SUB - COMISARIO

DIR. NAL de INFORMACION e INTELIGENCIA
DEPARTAMENTO Nº 3
SEC. COMS. HAB O. PUBLICO

AMPLIACION DEL MEMORANDUM Nº 6213/979.mdt.

Montevideo, 16 de febrero de 1980.-

El solicitante, Nelson Antonio GARCIA MARICHAL, es la persona que registra anotaciones en esta Dirección, dado que el mismo en sus declaraciones acepta haber sido vocal del Consejo Directivo del Colegio de Procuradores, en el período 1970/71.-

Of. Principal:

Ricardo PONTI OTERO.-

2173

104923

DIR. NAL. de INFORMACION e INTELIGENCIA — DEPARTAMENTO Nº 3 — SEC. CONS. HAB. C

ACTA.-MDT.- En Montevideo, a los 14 días del mes de febrero de 1980, a la hora 10.00, en el local de la Dirección Nacional de Información e Inteligencia, ante el suscrito, Sub-Comisario Jefe del Departamento Nº 3, comparece la persoan, Nelson Antonio GARCIA MARICHAL, oriental, casado en segunda nupcias, de 45 años de edad, domiciliado en la calle Juan Carlos Gómez Nº 1241, Apto. 6to., titular de la C.I. Nº [illegible]4.736, quien es interrogado sobre el siguiente tenor literal.-.

PREGUNTA:- Por su ocupación y medios de vida.-.-.- -.-.-.-.-.-.-.-

CONTESTA:- Desde 1976 a la fecha me desempeño como Procurador del Ministerio de Educación y Cultura.-.-.-.-.-.-.-.-.-.-.-.-.-.-.-.-.-.-.-

PREGUNTA:- Por sus estudios cursados.-.-.-.-.-.-.-.-.-.-.-.-.-.-.-.-

CONTESTA:- Facultad de Derecho, egresando de la misma con el título / de Procurador, en el año 1953.-.-.-.-.-.-.-.-.-.-.-.-.-.-.-.-.-.-.-.

PREGUNTA:- Por sus trabajos anteriores al actual.-.-.-.-.-.-.-.-.-.-

CONTESTA:- Desde 1959, a 1975, fuí funcionario del Ministerio de Defensa Nacional, en el Tribunal Superior de Acensos y Recursos del Ejército, pidiendo la baja en el año 1975 a mi solicitud, pasando a retiro con el grado de Sargento, posteriormente pasé a mi actual ocupación en el Ministerio de Educación y Cultura.-.-.-.-.-.-.-.-.-.-.-.-.

PREGUNTA:- Si en el año 1970, fue vocal del Consejo Directivo del Colegio de Procuradores, por el período 1970/71.-.- -.-.-.-.-.-.-.-.-.

CONTESTA:- Que si señor, prácticamente no concurría a las Secciones por falta de tiempo.-

PREGUNTA:- Si tiene algo más que agregar, enmendar o testar.-.-.-.-.

CONTESTA:- Que si señor, dejo constancia que intervine en el Tribunal de Honor, del Ex General Liber Serregni, actuando en Secretaría el Sr. Coronel Gabriel W. BARBAS, el cual era presidido por el Sr. Gral. Ventura F. RODRIGUEZ, y previa lectura que de la presente dí, firmo de / conformidad, un original y dos copias de un mismo tenor, en el lugar y fecha antes mencionados.-.

Nelson Antonio GARCIA MARICHAL.-
Deponente.-

Por el Jefe del Dpto. Nº 3
y por su orden.-
Ricardo PONTI OTERO.-
Of. Principal.-

104923

2173

JUNTA DE COMANDANTES
EN JEFE
SERVICIO DE INFORMACION DE DEFENSA

DEPARTAMENTO	DIA	MES	AÑO
Montevideo	15	1	79

N.o 75.-jas.-

I

- SOLICITUD DE CONSTANCIA DE HABILITACION PARA CARGOS PUBLICOS -

TITULAR	APELLIDO PATERNO: - - - - - - -	APELLIDO MATERNO: SOSA
	PRIMER NOMBRE: Luis	SEGUNDO NOMBRE: Alberto
PADRE	PRIMER NOMBRE: - - - - - - -	SEGUNDO NOMBRE: - - - - - - -
MADRE	PRIMER NOMBRE: Petrona	SEGUNDO NOMBRE: - - - - - - -

FECHA Y LUGAR DE NACIMIENTO	DIA	MES	AÑO	PAIS	LOCALIDAD o PROVINCIA	NACIONALIDAD
	1	8	1917	URUGUAY	C. LARGO	Oriental-Casado-

1	**OCUPACION**	de 1969 a la fecha, trabaja en la Intendencia Municipal, cumpliendo servicio en los Laboratorios de Higiene.-
2	**DOMICILIO**	de 1969 a 1974 en Isla de Flores Nro. 1323, y de 1974 a la fecha en Cerrito Nro. 558.-

		SERIE	NUMERO			
3	**CREDENCIAL CIVICA**	AAB	2531	Montevideo	**DOC. de IDENT.**	412.655.-

PARA SER PRESENTADO ANTE LAS AUTORIDADES DE INTENDENCIA MUNICIPAL DE MONTEVIDEO.-
OBJETO DE LA TRAMITACION

1.- Consignar con precisión lugar de trabajo o estudio los 10 últimos años.
2.- Consignar con precisión cada domicilio en los últimos 10 años.
3.- Consignar si ha tenido traslados y números anteriores.

Luis A. Sosa
LUIS SOSA
FIRMA DEL SOLICITANTE

POLICIA DE MONTEVIDEO Comisaría 1a. 6083

COMISARIA SECCIONAL 1ra.-

Pase a sus efectos al Departamento 3 de la D. N. I. I.

Carlos Gatti Liciardi
CARLOS GATTI LICIARDI
COMISARIO

D. N. I. I.- DEPARTAMENTO Nº 3

DIA 22 MES FEB. AÑO 1979

Se hace constar que el titular de la presente solicitud registra las siguientes anotaciones en el fichero de esta Dirección

DEPARTAMENTO

164923

SIN ANOTACIONES

EL JEFE DEL DEPARTAMENTO 3
WASHINGTON DOS SANTOS AGUIRAGA
SUB-COMISARIO

73

J.P.M. O y M Fórm. 05.342

Fórm.. 670

DIRECCION GENERAL DE INFORMACIONES E INTELIGENCIA
DEPARTAMENTO
Nº 3
ARCHIVO Y ARCHIVO

"AÑO DEL SESQUICENTENARIO DE LA POLICIA".-

CORRESPONDE AL FORMULARIO Nº 75/979/S-1ra.-

MEMORANDUM Nº 6758/979/mdt.-

REGISTRAMOS:- SOSA Luis.-
DOMICILIO:- Yí 1300, en 1946.-
CARECE OTROS DATOS.-
ANOTACIONES:- Incluido en un registro de votantes del Partido Comunista en las Elecciones del año 1946.-

---

REGISTRAMOS:- SOSA Luis.-
DOMICILIO:- José Mármol Nº 132.-
CARECE OTROS DATOS.-
ANOTACIONES:- Según material obtenido en el allanamiento efectuado en la sede del Partido Socialista, integra el Comité Amigos de "El Sol".-

EL JEFE DEL DEPARTAMENTO 3

WASHINGTON DOS . ROS AGUINAGA
SUB - COMISARIO

DIR. NAL. de INFORMACION e INTELIGENCIA
DEPARTAMENTO
Nº 3
SEC. CONS. HAB G PUBLICO

Montevideo, 23 de febrero de 1980.-

AMPLIACION DEL MEMORANDUM Nº 6758/979.-wdan.-

El solicitante Luis Alberto SOSA, por sus declaraciones no es la persona que registra anotaciones en esta Dirección Nacional, dado que el mismo, manifiesta no haber tenido actividades políticas ni gremiales y nunca residió / en la calle Yí ni en José Mármol.-

Es de tener en cuenta la vulgaridad del nombre y apellido del solicitante.-

Of. Principal.-

Ricardo PONTI OTERO.-

104923

2173

DIR. NAL. de INFORMACION e INTELIGENCIA
DEPARTAMENTO Nº 3
SEC. CONS. HAB C. PUBLICO

ACTA.-MDT.- En Montevideo, a los 22 días del mes de febrero de 1980, a la hora 9.30, en el local de la Dirección Nacional de Información e Inteligencia, ante el suscrito, Sub-Comisario Jefe del Dpto. Nº 3, comparece la persona, Luis Alberto SOSA, oriental, casado, nacido en el Dpto. de Cerro Largo, domiciliado en la calle Cerrito Nº 558, titular de la C.I. Nº 412.655, quien es interrogado sobre el siguiente tenor literal.-

PREGUNTA:-Por su ocupación y medios de vida.-.-.-.-.-.-.-.-.-.-.-.-.-

CONTESTA:-Desde 1955 a la fecha soy funcionario de la Intendencia Municipal de Montevideo, ocupando el cargo Oficial Limpiador de Útiles de Laboratorio, en la Sección Bromatología, percibiendo una asignación mensual de N$ 1.300.-

PREGUNTA:-Por sus estudios cursados.-.-.-.-.-.-.-.-.-.-.-.-.-.-.-.-.-.-

CONTESTA:-Primaria completa.-

PREGUNTA:-Por sus domicilios anteriores.-.-.-.-.-.-.-.-.-.-.-.-.-.-.-.-.-

CONTESTA:-Desde 1956 hasta 1961, me domicilié en la calle Luis Batlle Berres Y esquina Caña, Sector de Viviendas Municipales, a posteriori, pasé a la calle Baltimore esquina Casavalle donde lo hice hasta 1968, a continuación me domicilié en la calle Isla de Flores Nº 1323, hasta 1974, en esa fecha pasé a residir a mi actual domicilio en la calle / Cerrito Nº 558.-

PREGUNTA:-Por sus trabajos anteriores al actual.-.-.-.-.-.-.-.-.-.-.-.-.-

CONTESTA:-Antes de mi ingresó a la Intendencia Municipal trabajé por espacio de muchos años en la Construcción, como peón de Albañil, en una Empresa Inglesa cuyo nombre no recuerdo, a posteriori me desempeñé como plomero en forma particular, ingresando posteriormente a mi actual trabajo.-

PREGUNTA:-Si tiene o ha tenido actividades políticas o gremiales.-.-.-.

CONTESTA:-Que no señor.-

PREGUNTA:-Si estuvo detenido por la causa antes mencionada.-.-.-.-.-.-.

CONTESTA:-Que no señor.-

PREGUNTA:-Si en alguna oportunidad se domicilió en la calle Mármol Nº 132, y en la calle Yí Nº 1300.-

PREGUNTA:-Que no señor.-

CONTESTA:-Si en alguna oportunidad fue simpatizante o afiliado al Partido Comunista.-

CONTESTA:-Que no señor.-

PREGUNTA:-Si estuvo vinculado al Partido Socialista y especialmente al periódico de ese Partido "El Sol".-.-.-.-.-.-.-.-.-.-.-.-.-.-.-.-.-

CONTESTA:-Que no señor.-

PREGUNTA:-Si tiene algo más que agregar, enemndar o testar,.-.-.-.-.-.-

CONTESTA:-Que no señor, y previa lectura que de la presente dí, firmo de conformidad, un original y dos copias de un mismo tenor, en el lugar y fecha antes mencionados.-.- -.-.-.-.-.-.-.-.-.-.-.-.-.-.-.-.-

Luis A. Sosa 104923

Luis Alberto SOSA.-
Deponente

2173

Por el Jefe del Dpto. Nº 3 y por su orden:-Ricardo PONTE OTERO
Of. Principal

JUNTA DE COMANDANTES
EN JEFE
SERVICIO DE INFORMACION DE DEFENSA

DEPARTAMENTO	DIA	MES	AÑO
Montevideo 2	2	2	79.

N.o 200.rdc

- SOLICITUD DE CONSTANCIA DE HABILITACION PARA CARGOS PUBLICOS -

TITULAR	APELLIDO PATERNO: IBAÑEZ	APELLIDO MATERNO: MORENO
	PRIMER NOMBRE: Jacinto	SEGUNDO NOMBRE: Luis Alberto
PADRE	PRIMER NOMBRE: Ventura	SEGUNDO NOMBRE: ---------
MADRE	PRIMER NOMBRE: Amada	SEGUNDO NOMBRE: ---------

FECHA Y LUGAR DE NACIMIENTO	DIA	MES	AÑO	PAIS	LOCALIDAD o PROVINCIA	NACIONALIDAD
	19	10	926	Uruguay	Rocha	oriental-casado

1	**OCUPACION**	1969 hasta la fecha en Ministerio de Salud Pública.
2	**DOMICILIO**	1969 hasta la fecha en Cerrito 475.-

		SERIE	NUMERO			
3	**CREDENCIAL CIVICA**	ACA	3146	Montevideo,	**DOC. de IDENT.**	760.457.-

PARA SER PRESENTADO ANTE LAS AUTORIDADES DEM. de S. Pública.-
OBJETO DE LA TRAMITACION Permanencia.-

1 - Consignar con precisión lugar de trabajo o estudio los 10 últimos años.
2 - Consignar con precisión cada domicilio en los últimos 10 años.
3 - Consignar si ha tenido traslados y números anteriores.

Luis A Ibañez
JACINTO LUIS ALBERTO IBAÑEZ MORENO
FIRMA DEL SOLICITANTE

POLICIA DE MONTEVIDEO Comisaría 1ª. Sección

COMISARIA SECCIONAL 1ª.

Pase a sus efectos al Departamento 3 de la D. N. I. I.

WILSON DA SILVA RUSSI.-
COMISARIO

D. N. I. I.-.DEPARTAMENTO Nº 3

DIA 23 MES FEB AÑO 1979

Se hace constar que el titular de la presente solicitud registra las siguientes anotaciones en el fichero de esta Dirección

SIN ANOTACIONES

JEFE DEL DEPARTAMENTO 3
WASHINGTON LOS SANTOS AGUINAGA
SUB - COMISARIO

104924

2173

DEPARTAMENTO Nº 3

"AÑO DEL SESQUICENTENARIO DE LA POLICIA".-

CORRESPONDE AL FORMULARIO Nº 200/979/S-1a.-

MEMORANDUM Nº 6983/979/mdt.-

REGISTRAMOS:- IBAÑEZ Luis Alberto.-
OCUPACION;- Empleado.- Hospital Británico.-
CARECE OTROS DATOS.-
ANOTACIONES:- Por Mem. Nº 375/973 el SID informa que es Dirigente del Comité de Base del Hospital Británico.- 5/XII/973:- Se establece que integra la lista Nº 2 de la "UNTSCIAP/FUS/CNT", Lema (Unidad verdadera; probado respeto y solidarid gremial, valentía y honradez en la crítica), figura como primer titular a la Comisón Electoral, para las elecciones del año 1973.- Presentó conjuntamente con Violeta GOYSKI a Maymara María ARISTOY CORTEGOSO de MICHIN, para su afiliación al Partido Comunista, según material incautado por OCOA, en feb/976 "Operación Morgan".-

EL JEFE DEL DEPARTAMENTO 3

WASHINGTON DOS SANTOS AGUINAGA
SUB-COMISARIO

DIV. INFORMACION e INTELIGENCIA
DEPARTAMENTO Nº 3
SEG. CONS. HAC. Y PUBLICO

Montevideo, 26 de febrero de 1980.-

AMPLIACION DEL MEMORANDUM Nº 6983/979.-mdan.-

El solicitante Jacinto Luis Alberto IBAÑEZ MORENO, no es la persona que registra anotaciones en esta Dirección Nacional, dado que el mismo en sus declaraciones manifiesta, no haber trabajado nunca en el Hospital Británico, / sino que desde su ingreso en el M.S.P. en 1964, lo hizo en el Garage Central de Arenal Grande y Paysandú.-

Es de tener en cuenta la vulgaridad del nombre y apellido del solicitante.-

Of. Principal.-

Ricardo PONTI OTERO.-

104924

2173

ACTA.-MDT.- En Montevideo, a los 25 días del mes de febrero de 1980, a la hora 9.00, en el local de la Dirección Nacional de Información e Inteligencia, ante el suscrito, Sub-Comisario Jefe, del Departamento Nº 3, comparece la persona, Jacinto Luis Alberto IBAÑEZ MORENO, oriental casado, de 53 años de edad, domiciliado en la calle Cerrito Nº 475, titular de la C.I. Nº 760.457, quien es interrogado sobre el siguiente tenor literal.-

SEC. CONS.-HAB C PUBLICO — DIR. NAL. INFORMACION E INTELIGENCIA — Nº 3

PREGUNTA:- Por su ocupación y medios de vida.-.-.-.-.-.-.-.-.-.-.-.-.-.-.-.-.-

CONTESTA:- Desde 1964 a la fecha soy funcionario del Ministerio de Salud Pública, ocupando el cargo de Gomero, percibeindo una asignación mensual de N$ 1.500.-

PREGUNTA:- Por sus domicilios anteriores al actual.-.-.-.-.-.-.-.-.-.-.-.-.

CONTESTA:- Desde 1937 hasta 1964, residí en la calle Buenos Aires Nº 182, pasando en esa fecha a mi actual domicilio, de la calle Cerrito.

PREGUNTA:- Por sus trabajos anteriores al actual.-.-.-.-.-.-.-.-.-.-.-.-.

CONTESTA:- Desde 1950 hasta 1957, trabajé en una Carnicería ubicada en Perez Castellanos y Mercadito Chico, a continuación desempeñé tareas por mi cuenta, como vendedor de frutad, y en el año 1964, ingresé al Ministerio de Salud Pública.-

PREGUNTA:- Enumere los lugares donde se ha desempeñado dentro del Ministerio de Salud Pública.-

CONTESTA:- Desde mi ingreso al Ministerio, lo hice en el Garage Central ubicado en la calle Arenal esquina Paysandú.-.-.-.-.-.-.-.-.-.-.-.-.-.-.-

PREGUNTA:- Si en alguna oportunidad, prestó servicios en el Hospital Británico.-

CONTESTA:- Que no señor.-.

PREGUNTA:- Si tiene o ha tenido actividades políticas o gremiales.-.-

CONTESTA:- Que no señor.-..

PREGUNTA:- Si ha estado detenido por la causa antes mencionada.-.-.-.

CONTESTA:- Que no señor.-

PREGUNTA:- Si en alguna oportunidad fue integrante de algún Comité de Base del Frente Amplio, comité que funcionaba en el Hospital Brítánico.-.

CONTESTA:- Que no señor.-

PREGUNTA:- Si en el año 1973, fue integrante en carácter de 1er. titular, de la lista Nº 2 de la Federación Uruguaya de la Salud, (F.U.S.) Lema:- (Unidad verdadera; probado respeto y solidaridad gremial, Valentía y Honradez en la crítica).-

CONTESTA:- Que no señor.-

PREGUNTA:- Si fue simpatizante o afiliado al Partido Comunista.-.-.-.

CONTESTA:- Que no señor.-..

PREGUNTA:- Si conoce a algunas de las personas que a continuación se mencionan:- Violeta GOYSMI, Maymará María ARISTOY CORREGOROSO.-.-.-.-

CONTESTA:- Que no señor, ninguna de las nombradas son de mi conocimiento.-.

2173

PREGUNTA:- Si tiene algo más que agregar, enmendar o testar.-.-.-.-.

...///

104924

...///CONTESTA:- Que no señor, y previa lectura que de la pre firmo de conformidad, un original y dos copias de un mismo tenor, el lugar y fecha antes mencionados.-.-.-.-.-.-.-.-.-.-.-.-.-.-.-.

Jacinto Luis Alberto IBAÑEZ MORENO.-
Deponente.-

Por el Jefe del Dpto. y
por su orden:-
Ricardo PONTI OTERO.-
Of. Principal.-

MANDANTES
JEFE
FORMACION DE DEFENSA

DEPARTAMENTO	DIA	MES	AÑO
Montevideo	2	2	979

N.o 196. jmc.-

- SOLICITUD DE CONSTANCIA DE HABILITACION PARA CARGOS PUBLICOS -

	APELLIDO PATERNO	APELLIDO MATERNO
OLAR	ALVAREZ	VARELA
	PRIMER NOMBRE	SEGUNDO NOMBRE
	Antonio	- - - - - - - -
PADRE	PRIMER NOMBRE	SEGUNDO NOMBRE
	Antonio	- - - - - - - -
MADRE	PRIMER NOMBRE	SEGUNDO NOMBRE
	Manuela	- - - - - - - -

FECHA Y LUGAR DE NACIMIENTO	DIA	MES	AÑO	PAIS	LOCALIDAD o PROVINCIA	NACIONALIDAD
	30	8	915	Uruguay	Montevideo	oriental-divorciado

1	OCUPACION	Desde 1969 a la fecha en el Ministerio de Educación y Cultura (Museo Histórico Nacional) donde se desempeña como Director de División.-
2	DOMICILIO	Desde 1969 a la fecha en Rincón 706 hab. 18.-

		SERIE	NUMERO		DOC. de IDENT.	
3	CREDENCIAL CIVICA	AZA	9025	Montevideo		302.448

PARA SER PRESENTADO ANTE LAS AUTORIDADES DE Ministerio de Educación y Cultura.-
OBJETO DE LA TRAMITACION permanencia.-

1 - Consignar con precisión lugar de trabajo o estudio los 10 últimos años.
2 - Consignar con precisión cada domicilio en los últimos 10 años.
Consignar si ha tenido traslados y números anteriores.

A. Alvarez Varela
ANTONIO ALVAREZ VARELA
FIRMA DEL SOLICITANTE

POLICIA — COMISARIA N.o 1a. SECCION

COMISARIA SECCIONAL 1a.

Pase a sus efectos al Departamento 3 de la D. N. I. I.

WILSON DA SILVA RUSSI
COMISARIO

DEPARTAMENTO Nº 3

DIA 23 MES FEB AÑO 1979

Se hace constar que el titular de la presente solicitud registra las siguientes anotaciones en el fichero de esta Dirección

DEPARTAMENTO N°. 3

CON ANOTACIONES

EL JEFE DEL DEPARTAMENTO 3
WASHINGTON DOS SANTOS AGUINAGA
SUB-COMISARIO

2173

164925

J.P.M. O y M Fórm. 05.342

Fórm. . 670

"AÑO DEL SESQUICENTENARIO DE LA POLICIA"

CONTESTACION AL OFICIO Nº 196/979-S.Ira.

M E M O R A N D U M Nº 6404/979-Ids.

REGISTRADOS: ALVAREZ VARELA, Antonio.
DOCUMENTO: C.I. 302.448.
DOMICILIO: Juncal Nº 706 (1976).
OCUPACION: Periorista y Funcionario del Museo Histórico Nacional.
DEMAS DATOS: Oriental, divorciado, de 60 años de edad en 1976. Utiliza como nombre periodístico el de Hugo BYRON.
ANOTACIONES: En el año 1961, la "Unión Periodística Internacional", creó su Escuela de Periodismo, siendo el titular junto a Enrique CHIANCONE, su Director y Profesor, posteriormente al disolverse la "U.P.I.", se creó la primera Escuela Latinoamericana de Periodismo, ubicada en Paraguay 1422, continuando el titular en su cargo de Director y Profesor. Esta persona actúa con el nombre periodístico de Hugo BYRON, fué becario de la UNESCO, en la Ciudad de Quito (Ecuador), estudiando en CIESPAL en el año 1960 y en la actualidad se desempeña como Director de la División en los Servicios Culturales del Estado (Museo Histórico Nacional). 1/9/975: En la fecha se establece que es colaborador inmediato de la revista nacional bimestral "Razón". 18/1/978: Se establece que publicó un folleto titulado "Apología Lírica de la Lengua Castellana". "El País" 3/6/978,pág.5: Se establece que la Primera Escuela Latinoamericana de Periodismo que dirige el titular, ha pasado a funcionar en la Casa Rodó, ubicada en Treinta y Tres Nº 1289. "El País" 19/7/978, pág.15:Se encuentra a cargo de una conferencia sobre Alicia GOYENA, que se realizará en el Ateneo de Montevideo.-

EL JEFE DEL DEPARTAMENTO 3
WASHINGTON DOS SANTOS AGUINAGA
CNEL-COMBATIO

2173

104925

SAN JOSÉ

~~3[illegible]~~

NTA DE COMANDANTES 8134
A/A EN JEFE
SERVICIO DE INFORMACION DE DEFENSA

DEPARTAMENTO	DIA	MES	AÑO
Montevideo	24	1	79

N.o 143.=jes.=

- SOLICITUD DE CONSTANCIA DE HABILITACION PARA CARGOS PUBLICOS -

TITULAR

APELLIDO PATERNO	APELLIDO MATERNO
= = = = = = = =	RODRIGUEZ
PRIMER NOMBRE	**SEGUNDO NOMBRE**
Eradia	Aence

PADRE

PRIMER NOMBRE	SEGUNDO NOMBRE
= = = = = =	= = = = = = = =

MADRE

PRIMER NOMBRE	SEGUNDO NOMBRE
Modesta	= = = = = = = = =

FECHA Y LUGAR DE NACIMIENTO	DIA	MES	AÑO	PAIS	LOCALIDAD o PROVINCIA	NACIONALIDAD
	20	9	1936	URUGUAY	Rivera	Oriental=Soltera.=

1 OCUPACION

de 1969 a 1971= Limpiezas= de 1971 a la fecha, trabaja en Consejo de Enseñanza Secundaria, cumpliendo funciones de Limpiezas.=Liceo No. 5.= José Pedro Varela.=

2 DOMICILIO

de 1969 a 1973 en Canelones 1787= de 1974 a 1976 en Maldonado y Tristan Narvaja= 1977 en Playa Pascual Km. 27= Ruta 1= 1978 en Juan C. Gómez 1334= y de 1978 a la fecha en Ciudadela No. 1269.=

3 CREDENCIAL CIVICA

SERIE	NUMERO		DOC. de IDENT.
AQA	10805	de --eo. Anterior HEA 545= de Rivera.=	1.531.407.=

PARA SER PRESENTADO ANTE LAS AUTORIDADES DE CONSEJO DE ENSEÑANZA SECUNDARIA
OBJETO DE LA TRAMITACION

1 - Consignar con precisión lugar de trabajo o estudio los 10 últimos años.
2 - Consignar con precisión cada domicilio en los últimos 10 años.
3 - Consignar si hay tenido traslados y números anteriores.

Eradia Rence Rodriguez
ERADIA RODRIGUEZ.=
FIRMA DEL SOLICITANTE

JEFATURA DE MONTEVIDEO
Comisaría 1ª. Seccional

COMISARIA SECCIONAL 1ra.=

Carlos A. Gatti Lidiardi
CARLOS A. GATTI LIDIARDI
COMISARIO

Pase a sus efectos al Departamento 3 de la D. N. I. I.

D. N. I. I.- DEPARTAMENTO Nº 3

Dirección Nacional de Información e Inteligencia
DEPARTAMENTO Nº 3

DIA	MES	AÑO
13	FEB.	1979

anotaciones en el fichero de esta Dirección

Se hace constar que el titular de la presente solicitud registra las siguientes

JEF SAN JOSE CARECE.

2173

10492

JUNTA DE COMANDANTES
EN JEFE
SERVICIO DE INFORMACION DE DEFENSA

AÑO DEL SESQUICENTENARIO DE LA POLICIA

DEPARTAMENTO	DIA	MES	AÑO
SAN JOSE.-	26	03	1979.

Nº 2530

S/R - SOLICITUD DE CONSTANCIA DE HABILITACION PARA CARGOS PUBLICOS -

TITULAR	APELLIDO PATERNO: BECERRA.-	APELLIDO MATERNO: CRUZ.-de ROSSI.-
	PRIMER NOMBRE: DEOCLIDES.-	SEGUNDO NOMBRE: - - - - - -
PADRE	PRIMER NOMBRE: ANDRONICO.-	SEGUNDO NOMBRE: - - - - - -
MADRE	PRIMER NOMBRE: CAROLINA.-	SEGUNDO NOMBRE: - - - - - -

FECHA Y LUGAR DE NACIMIENTO	DIA	MES	AÑO	PAIS	LOCALIDAD o PROVINCIA	NACIONALIDAD Y ESTADO CIVIL
	23	06	1929	R.O.del Uruguay.-	Dpto.Treinta y Tres	oriental-viuda.-

1	OCUPACION	DESDE EL AÑO 1962,PRESTA SERVICIOS EN COLONIA SANATORIAL GUSTAVO SAINT BOIS,DE LA CIUDAD DE MONTEVIDEO,ACTUALMENTE CON EL CARGO DE AUXILIAR / 2do.TRANSFUSIONISTA.-
2	DOMICILIO	DURANTE VEINTE AÑOS RESIDIO EN CAMINO MALDONADO KLTO.23.300(CANELONES) HASTA EL DIA 28 DE MAYO DE 1978,EN QUE PASO A VIVIR EN EL FRACCIONAMIENTO DE PLAYA PASCUAL,CALLE JAVIER DE VIANA Y SANTOS GARRIDO.-

		SERIE	NUMERO		DOC. de IDENT.
3	CREDENCIAL CIVICA	B.D.B.	21.409.-	- - - - - - - - - - - -	1.056.199 de Mdeo.-

PARA SER PRESENTADO ANTE LAS AUTORIDADES DE MINISTERIO DE SALUD PUBLICA .-
OBJETO DE LA TRAMITACION HABERSELO SOLICITADO.-

1 - Consignar con precisión, lugar de trabajo o estudios los 10 últimos años.
2 - Consignar con precisión cada domicilio en los últimos 10 años.
3 - Consignar si ha tenido traslados y números anteriores.

Deoclides Becerra Cruz

DEOCLIDES BECERRA CRUZ.-
FIRMA DEL SOLICITANTE

COMISARIA SECCIONAL 10ma. [redacted]

POLICIA DE SAN JOSE
10.a SECCION
AUTOMOVIL NACIONAL

LOCALIDAD AUTOMOVIL NACIONAL FECHA: 26/3/1979.-

COMISARIO
HECTOR RAUL DE ARMAS.-

SE ELEVA AL SEÑOR JEFE DE POLICIA DEL DEPARTAMENTO.-

DIRECCION DE INVESTIGACIONES	CIUDAD	DIA	MES	AÑO

Se hace constar que el titular de la presente solicitud registra las anotaciones, en el fichero de esta Dirección, que se adjuntan en el Numerado Simple Nº .....

EL DIRECTOR DE INVESTIGACIONES

.....

D. N. I. I. - DEPARTAMENTO Nº 3	104927	CIUDAD	DIA	MES	AÑO
			2	MAR	1979

2173

Se hace constar que el solicitante registra en el fichero de esta Dirección, las anotaciones que se adjuntan en Numerado Simple Nº .....

EL JEFE DEL DEPARTAMENTO Nº 3
POR EL JEFE DEL DEPARTAMENTO N.º 3
.....
Y POR SU ORDEN

SIN ANOTACIONES

SILVIO LARA BORGES
SUB-COMISARIO

JUNTA DE COMANDANTES
EN JEFE
SERVICIO DE INFORMACION DE DEFENSA

"Año del Sesquicentenario de la Policía"

DEPARTAMENTO	DIA	MES	AÑO
Montevideo	23	7	979

N.o 575.wrz.-

- SOLICITUD DE CONSTANCIA DE HABILITACION PARA CARGOS PUBLICOS -

TITULAR	APELLIDO PATERNO: LIETTI	APELLIDO MATERNO: MARENGO
	PRIMER NOMBRE: María	SEGUNDO NOMBRE: Cristina
PADRE	PRIMER NOMBRE: Marcos	SEGUNDO NOMBRE: Carlos
MADRE	PRIMER NOMBRE: Esmeralda	SEGUNDO NOMBRE: Catalina

FECHA Y LUGAR DE NACIMIENTO	DIA	MES	AÑO	PAIS	LOCALIDAD o PROVINCIA	NACIONALIDAD
	7	4	947	URUGUAY	Montevideo	oriental-soltera.

1	**OCUPACION**	1969 hasta la fecha Dirección Gral.Impositiva.-
2	**DOMICILIO**	1969 a 1974 Areguatí 3277.1975 a 1977 Ciudad de Guayaquil 1574.Enero 1978 hasta la fecha en Andes 1173, apto.204.-

		SERIE	NUMERO			
3	**CREDENCIAL CIVICA**	BDB	27.644	Montevideo	**DOC. de IDENT.**	989.275.-

PARA SER PRESENTADO ANTE LAS AUTORIDADES DE Dirección Gral. Impositiva.-
OBJETO DE LA TRAMITACION Permanencia.-

1 - Consignar con precisión lugar de trabajo o estudio los 10 últimos años.
2 - Consignar con precisión cada domicilio de los últimos 10 años.
3 - Consignar si ha tenido traslados y números anteriores.

MARIA CRISTINA LIETTI MARENGO.-
FIRMA DEL SOLICITANTE

COMISARIA SECCIONAL 1ra.

Pase a sus efectos al Departamento 3 de la D. N. I. I.

WILSON DA SILVA RUSSI.-
COMISARIO

POLICIA DE MONTEVIDEO Comisaría 1ª. Sección

D. N. I. I. - DEPARTAMENTO Nº 3

DIA	MES	AÑO
30	JUL.	1979

Se hace constar que el titular de la presente solicitud registra las siguientes anotaciones en el fichero de esta Dirección

DEPARTAMENTO Nº 3

SIN ANOTACIONES

104323

POR EL JEFE DEL DEPARTAMENTO N.o 3
y por su orden

2173

Benito [illegible] PONTILLA
SUB - COMISARIO

J.P.M. O y M Fórm. 05.342

Fórm. . 670

"Año ... de la Policía"

JUNTA DE COMANDANTES
EN JEFE
SERVICIO DE INFORMACION DE DEFENSA

DEPARTAMENTO	DIA	MES	AÑO
Montevideo	5	7	979

N.o 544.wrz.-

- SOLICITUD DE CONSTANCIA DE HABILITACION PARA CARGOS PUBLICOS -

TITULAR	APELLIDO PATERNO: CORREA	APELLIDO MATERNO: GARCIA	
	PRIMER NOMBRE: Nelson	SEGUNDO NOMBRE: ---	
PADRE	PRIMER NOMBRE: Ricardo	SEGUNDO NOMBRE: ---	
MADRE	PRIMER NOMBRE: Elida	SEGUNDO NOMBRE: ---	

FECHA Y LUGAR DE NACIMIENTO	DIA	MES	AÑO	PAIS	LOCALIDAD o PROVINCIA	NACIONALIDAD
	3	5	960	URUGUAY	Montevideo	oriental-soltero.

1	**OCUPACION**	1968 a 1971 Escuela Nro.43.1972 a 1973 Taller Mecánico sito en República y Cerro Largo.1974 a Mayo de 1979 Hocquart 2376.Mayo 1979 hasta la fecha Intendencia Municipal de Montevideo.-
2	**DOMICILIO**	1969 a 1977 Daniel Fernández Crespo 1775.1978 Batoví 2216.Enero 1979 hasta la fecha Ituzaingó 1586 hab.8.-

		SERIE	NUMERO			
3	**CREDENCIAL CIVICA**	BEB	8258	Montevideo	**DOC. de IDENT.**	1.729.846.-

PARA SER PRESENTADO ANTE LAS AUTORIDADES DE Intendencia Municipal de Montevideo.-
OBJETO DE LA TRAMITACION Permanencia.-

1 - Consignar con precisión lugar de trabajo o estudio los 10 últimos años.
2 - Consignar con precisión cada domicilio en los últimos 10 años.
3 - Consignar si ha tenido traslados y números anteriores.

Nelson Correa
NELSON CORREA GARCIA.-
FIRMA DEL SOLICITANTE

COMISARIA SECCIONAL 1ra.

Pase a sus efectos al Departamento 3 de la D. N. I. I.

WILSON DA SILVA RUSSI
COMISARIO

D. N. I. I.-.DEPARTAMENTO Nº 3

DIA	MES	AÑO
10	7	79

Se hace constar que el titular de la presente solicitud registra las siguientes anotaciones en el fichero de esta Dirección

SIN ANOTACIONES

104323

POR EL JEFE DEL DEPARTAMENTO N.o 3
Y por su o... 173
Benito ... BONILLA
SUB-COMISARIO

J.P.M. O y M Fórm. 05.342

Fórm.. 670

"Año del Sesquicentenario de la Policía"

JUNTA DE COMANDANTES
EN JEFE
SERVICIO DE INFORMACION DE DEFENSA

DEPARTAMENTO	DIA	MES	AÑO
Montevideo	4	7	79

N.o 539.-rdc.-

- SOLICITUD DE CONSTANCIA DE HABILITACION PARA CARGOS PUBLICOS -

	APELLIDO PATERNO	APELLIDO MATERNO
TITULAR	PINTOS	SAGUESSA.-
	PRIMER NOMBRE	SEGUNDO NOMBRE
	Norvel	Hermenegildo
PADRE	Miguel	Alido
MADRE	Leda	-------

FECHA Y LUGAR DE NACIMIENTO	DIA	MES	AÑO	PAIS	LOCALIDAD o PROVINCIA	NACIONALIDAD
	9	7	945	Uruguay.-	Rocha.-	oriental-casado.-

1	OCUPACION	1968 hasta la fecha en el Banco de la República Oriental del Uruguay
2	DOMICILIO	1968 hasta 1974 Miguel Barreiro 3260.- 1975 hasta la fecha en Re - conquista 329-Ap.12.-

		SERIE	NUMERO		DOC. de IDENT.	
3	CREDENCIAL CIVICA	ECE	2336	ROCHA.-		1.650.685.-

PARA SER PRESENTADO ANTE LAS AUTORIDADES DE B.R.O.U.-
OBJETO DE LA TRAMITACION Permanencia.-

1 - Consignar con precisión lugar de trabajo o estudio los 10 últimos años.
2 - Consignar con precisión cada domicilio en los últimos 10 años.
3 - Consignar si ha tenido traslados y números anteriores.

NORVEL HERMENEGILDO PINTOS SAGUESS
FIRMA DEL SOLICITANTE

POLICIA DE MONTEVIDEO
1a. Comisaría 1a. Sección

COMISARIA SECCIONAL 1a.-

Pase a sus efectos al Departamento 3 de la D. N. I. I.

JUAN CARLOS ALVES MARVEDEL.-
COMISARIO

D. N. I. I.-.DEPARTAMENTO Nº 3

DIA	MES	AÑO
10	7	79

Se hace constar que el titular de la presente solicitud registra las siguientes anotaciones en el fichero de esta Dirección

SIN ANOTACIONES

104938

POR EL JEFE DE DEPARTAMENTO N.o 3
y por s... 2173

J.P.M. O y M Fórm. 05.342

Fórm.. 670

JUNTA DE COMANDANTES
EN JEFE
SERVICIO DE INFORMACION DE DEFENSA

"Año del Sesquicentenario de la Policía"

DEPARTAMENTO	DIA	MES	AÑO
Montevideo	16	7	979

N.o 562. jmc.

- SOLICITUD DE CONSTANCIA DE HABILITACION PARA CARGOS PUBLICOS -

TITULAR	APELLIDO PATERNO: QUAGLIANO	APELLIDO MATERNO: BENTANCOR
	PRIMER NOMBRE: Walkivar	SEGUNDO NOMBRE: Michelsen
PADRE	PRIMER NOMBRE: Domingo	SEGUNDO NOMBRE: - - - - - - - -
MADRE	PRIMER NOMBRE: Blanca	SEGUNDO NOMBRE: Nelly

FECHA Y LUGAR DE NACIMIENTO	DIA	MES	AÑO	PAIS	LOCALIDAD o PROVINCIA	NACIONALIDAD
	14	12	949	URUGUAY	Montevideo	oriental-divorciado

1	OCUPACION	Desde 1969 hasta 1971 en Administración Nacional de Puertos.- Desde 1971 a la fecha en la Dirección General Impositiva.-
2	DOMICILIO	Desde 1969 hasta 1977 en 25 de Mayo No. 163. Desde 1977 a la fecha en Alzáibar Nro. 1305 apto. 12.-

	SERIE	NUMERO		DOC. de IDENT.
3 CREDENCIAL CIVICA	A K B	5540	Montevideo	1.252.665

PARA SER PRESENTADO ANTE LAS AUTORIDADES DE LA DIRECCION GENERAL IMPOSITIVA.-
OBJETO DE LA TRAMITACION PERMANENCIA.-

1 - Consignar con precisión lugar de trabajo o estudio los 10 últimos años.
2 - Consignar con precisión cada domicilio en los últimos 10 años.
3 - Consignar si ha tenido traslados y números anteriores.

WALKIVAR MICHELSEN QUAGLIANO
FIRMA DEL SOLICITANTE

COMISARIA SECCIONAL 1a.

Pase a sus efectos al Departamento 3 de la D. N. I. I.

WILSON DA SILVA RUSSI
COMISARIO

D. N. I. I. DEPARTAMENTO Nº 3

DIA	MES	AÑO
20	7	79

Se hace constar que el titular de la presente solicitud registra las siguientes anotaciones en el fichero de esta Dirección

SIN ANOTACIONES

POR EL JEFE DEL DEPARTAMENTO N.o 3
y por su o
2173

Benito GONZALEZ BONILLA
SUB - COMISARIO

104931

y M Fórm. 05.342

Fórm. . 670

ITA DE COMANDANTES
EN JEFE
SERVICIO DE INFORMACION DE DEFENSA

"Año del Sesquicentenario de la Policía"

DEPTO.	DIA	MES	AÑO
Montevideo	16	7	79

N.o 564.-rdc.-

- SOLICITUD DE CONSTANCIA DE HABILITACION PARA CARGOS PUBLICOS -

TITULAR	APELLIDO PATERNO: RIZZO	APELLIDO MATERNO: BELLINO
	PRIMER NOMBRE: Dario	SEGUNDO NOMBRE: Luis
PADRE	PRIMER NOMBRE: Ernesto	SEGUNDO NOMBRE: ---------
MADRE	PRIMER NOMBRE: María	SEGUNDO NOMBRE: Elvira

FECHA Y LUGAR DE NACIMIENTO	DIA	MES	AÑO	PAIS	LOCALIDAD o PROVINCIA	NACIONALIDAD
	20	4	921	URUGUAY.-	Montevideo	oriental-casado

1	**OCUPACION**	1969 hasta Octubre 1975 Cía Rausa 1976 hasta la fecha en el Ministerio de Industria y Energía(Ingeniero Químico).-
2	**DOMICILIO**	1969 hasta 1977 Juan Ramón Gomez 2671-Ap5. 1978 hasta la fecha en Maldonado 808-apto202.-

3	CREDENCIAL CIVICA	SERIE	NUMERO		DOC. de IDENT.
		BIA BLB	2239 17284	Montevideo "	366.850.-

PARA SER PRESENTADO ANTE LAS AUTORIDADES DE M.I.yEnergía
OBJETO DE LA TRAMITACION Permanencia.-

1 - Consignar con precisión lugar de trabajo o estudio los 10 últimos años.
2 - Consignar con precisión cada domicilio en los últimos 10 años.
3 - Consignar si ha tenido traslados y números anteriores.

Dario L. Rizzo
DARIO LUIS RIZZO BELLINO
FIRMA DEL SOLICITANTE

POLICIA DE MONTEVIDEO Sección Secretaría

COMISARIA SECCIONAL 15.ª

Pase a sus efectos al Departamento 3 de la D. N. I. I.

WILSON DA SILVA RUSSI .-
COMISARIO

D. N. I. I..-.DEPARTAMENTO Nº 3

DIA	MES	AÑO
20	7	79

Se hace constar que el titular de la presente solicitud registra las siguientes anotaciones en el fichero de esta Dirección

SIN ANOTACIONES

POR EL JEFE DEL DEPARTAMENTO N.o 3
y por su [illegible] 2173
Benito [illegible] BONILLA
SUB- COMISARIO

104932

J.P.M. O y M Fórm. 05.342

Fórm.. 670

JUNTA DE COMANDANTES
EN JEFE
SERVICIO DE INFORMACION DE DEFENSA

"Año del Sesquicentenario de la Policía"

	DIA	MES	AÑO
Montevideo	16	7	79

N.o 567.-rdc.-

- SOLICITUD DE CONSTANCIA DE HABILITACION PARA CARGOS PUBLICOS -

TITULAR	APELLIDO PATERNO: SILVA.-	APELLIDO MATERNO: SUAREZ.-
	PRIMER NOMBRE: Elios	SEGUNDO NOMBRE: Nestor.-
PADRE	PRIMER NOMBRE: Alfredo-	SEGUNDO NOMBRE: -------
MADRE	PRIMER NOMBRE: Elvira	SEGUNDO NOMBRE: Elida.-

FECHA Y LUGAR DE NACIMIENTO	DIA	MES	AÑO	PAIS	LOCALIDAD o PROVINCIA	NACIONALIDAD
	12	8	933	URUGUAY.-	Salto	oriental-casado.-

1	**OCUPACION**	1969 hasta la fecha en A.F.E.-
2	**DOMICILIO**	1969 hasta 1973 Herviderp esq.Esperanza.1974 hasta 1977 en Agraciada y Boulevar Artigas.- 1978 hasta le fecha en Ciudadela 1186-apto21.-

3	**CREDENCIAL CIVICA**	SERIE: JCB CEA	NUMERO: 3157 10337	SALTO.- MONTEVIDEO.-	**DOC. de IDENT.**	1.396.157.-

PARA SER PRESENTADO ANTE LAS AUTORIDADES DE A.F.E.-
OBJETO DE LA TRAMITACION: Permanencia.-

1 - Consignar con precisión lugar de trabajo o estudio los 10 últimos años.
2 - Consignar con precisión cada domicilio en los últimos 10 años.
3 - Consignar si ha tenido traslados números anteriores.

x Elios Silva

ELIOS NESTOR SILVA SUAREZ.-
FIRMA DEL SOLICITANTE

POLICIA DE MONTEVIDEO Dirección

COMISARIA SECCIONAL 1a.-

Pase a sus efectos al Departamento 3 de la D. N. I. I.

WILSON DA SILVA RUSSI .-
COMISARIO

D. N. I. I..-.DEPARTAMENTO Nº 3

DIA	MES	AÑO
20	7	79

Se hace constar que el titular de la presente solicitud registra las siguientes anotaciones en el fichero de esta Dirección

DEPARTAMENTO Nº 3 Policía y Asistencia

SIN ANOTACIONES

POR EL JEFE DEL DEPARTAMENTO N.o 3
y por su o. 2173

Benito GONZALEZ BONILLA
SUB - COMISARIO

164933

J.P.M. O y M Fórm. 05.342

Fórm.. 670

JUNTA DE COMANDANTES
EN JEFE
SERVICIO DE INFORMACION DE DEFENSA

DEPARTAMENTO	DIA	MES	AÑO
Montevideo	2	1	979

N.o 8.wrz.-

S/A

- SOLICITUD DE CONSTANCIA DE HABILITACION PARA CARGOS PUBLICOS -

	APELLIDO PATERNO	APELLIDO MATERNO
TITULAR	MUSSIO	BIASOTTI
	PRIMER NOMBRE	SEGUNDO NOMBRE
	Juan	Carlos
PADRE	PRIMER NOMBRE	SEGUNDO NOMBRE
	Lorenzo	Santiago
MADRE	PRIMER NOMBRE	SEGUNDO NOMBRE
	Ofelia	Juana

FECHA Y LUGAR DE NACIMIENTO	DIA	MES	AÑO	PAIS	LOCALIDAD o PROVINCIA	NACIONALIDAD
	28	5	932	URUGUAY	Maldonado	oriental-casado.-

1	OCUPACION	1968 a 1970 Banco Popular del Uruguay.1971 a 1975 Banco Mercantil.1975 hasta la fecha Banco Central del Uruguay.-
2	DOMICILIO	1968 hasta la fecha en Cerrito 327, apto.41.-

		SERIE	NUMERO		DOC. de IDENT.	
3	CREDENCIAL CIVICA	BPB	8832	Montevideo		874.020.-

PARA SER PRESENTADO ANTE LAS AUTORIDADES DE Banco Central del Uruguay.-
OBJETO DE LA TRAMITACION Permanencia.-

1 - Consignar con precisión lugar de trabajo o estudio los 10 últimos años.
2 - Consignar con precisión cada domicilio en los últimos 10 años.
3 - Consignar si ha tenido traslados y números anteriores.

JUAN CARLOS MUSSIO BIASOTTI.-
FIRMA DEL SOLICITANTE

POLICIA DE MONTEVIDEO
Comisaría 1ª. Sección

COMISARIA SECCIONAL 1ra.-

Pase a sus efectos al Departamento 3 de la D. N. I. I.

WILSON DA SILVA RUSSI.-
COMISARIO

D. N. I. I.-.DEPARTAMENTO Nº 3

DIA	MES	AÑO
22	FEB.	1979

Se hace constar que el titular de la presente solicitud registra las siguientes anotaciones en el fichero de esta Dirección

DIRECCION NACIONAL DE INFORMACIONES E INTELIGENCIA
DEPARTAMENTO Nº 3

SIN ANOTACIONES

JEFE DEL DEPARTAMENTO 3

WASHINGTON AGUINAGA

104935

2173

J.P.M. O y M Fórm. 05.342

Fórm.. 670

R-2 "A.C DEL SESQUICENTENARIO DE LA POLICIA"

8944

JUNTA DE COMANDANTES EN JEFE
SERVICIO DE INFORMACION DE DEFENSA

DEPARTAMENTO	DIA	MES	AÑO
Montevideo	23	6	1979

N.o 515.=jas.=

- SOLICITUD DE CONSTANCIA DE HABILITACION PARA CARGOS PUBLICOS -

	APELLIDO PATERNO	APELLIDO MATERNO
TITULAR	GIOVANELLI	MARTINEZ
	PRIMER NOMBRE	SEGUNDO NOMBRE
	Luis	Eduardo
PADRE	PRIMER NOMBRE	SEGUNDO NOMBRE
	Luis	Alberto
MADRE	PRIMER NOMBRE	SEGUNDO NOMBRE
	Ramona	Alda

FECHA Y LUGAR DE NACIMIENTO	DIA	MES	AÑO	PAIS	LOCALIDAD o PROVINCIA	NACIONALIDAD
	12	7	1952	URUGUAY	Canelones	Oriental=Casado=

1 OCUPACION: de 1969 a 1970 Liceo Las Piedras= 1970 a la fecha, trabaja en el Banco República O. del Uruguay= Sucursal 19 de Junio, cumpliendo funciones de Auxiliar.=

2 DOMICILIO: de 1969 a 1976= Ruta 67= Km. 25= Las Piedras= 1977 1978 en Zorrilla de San Martín 283, La Paz.= de 1978 a la fecha en Soriano 819, ap. 6.= piso 3.=

3 CREDENCIAL CIVICA	SERIE	NUMERO		DOC. de IDENT.
	CDA	35079	Las Piedras.=	57634 Canelones

PARA SER PRESENTADO ANTE LAS AUTORIDADES DE BANCO DE LA REPUBLICA O. DEL URUGUAY
OBJETO DE LA TRAMITACION

1.- Consignar con precisión lugar de trabajo o estudio los 10 últimos años.
2.- Consignar con precisión cada domicilio en los últimos 10 años.
3.- Consignar si ha tenido traslados y números anteriores.

POLICIA DE MONTEVIDEO Comisaría 1ª Sección

LUIS GIOVANELLI MARTINEZ
FIRMA DEL SOLICITANTE

COMISARIA SECCIONAL 1ra.=

Pase a sus efectos al Departamento 3 de la D. N. I. I.

WILSON DA SILVA RUSSI
COMISARIO

D. N. I. I.- DEPARTAMENTO Nº 3

DIA	MES	AÑO
20	6	79

Se hace constar que el titular de la presente solicitud registra las siguientes anotaciones en el fichero de esta Dirección

JEF CANELONES CARECE.-

DIR. NAL. de INFORMACION e INTELIGENCIA DEPARTAMENTO Nº 3 SEC. CONS. HAB. C. PUBLICOS

SIN ANOTACIONES

POR EL JEFE DEL DEPARTAMENTO N.o 3
y por su orden

Benito GONZALEZ BONILLA
SUB - COMISARIO

104936

J.P.M. O y M Fórm. 05.342

Fórm. . 670

Paysandú 3856

JUNTA DE COMANDANTES
EN JEFE
SERVICIO DE INFORMACION DE DEFENSA

DEPARTAMENTO	DIA	MES	AÑO
Montevideo	17	1	79

N.o 108.=jas.=

- SOLICITUD DE CONSTANCIA DE HABILITACION PARA CARGOS PUBLICOS -

TITULAR — APELLIDO PATERNO: FERRARO DE FERNANDEZ — APELLIDO MATERNO: BONINA
PRIMER NOMBRE: Macela — SEGUNDO NOMBRE: Mirel

PADRE — PRIMER NOMBRE: José — SEGUNDO NOMBRE: Teodoro

MADRE — PRIMER NOMBRE: Blanca — SEGUNDO NOMBRE: Irene

FECHA Y LUGAR DE NACIMIENTO	DIA	MES	AÑO	PAIS	LOCALIDAD o PROVINCIA	NACIONALIDAD
	3	8	1952	URUGUAY	PAYSANDU	Oriental= Casada=

1 OCUPACION: de 1969 a 1970=Preparatorio= Paysandú= 1971= Profesora en el Liceo de Guichón= 1972 a 1978 Facultad de Arquitectura= 1976 a la fecha en Comisión Nacional de Educación Fisica, cumpliendo funciones de Ayudante de Arquitecto.=

2 DOMICILIO: de 1969 a 1970 en 19 de Abril 1155, esquina Washington= 1971= Guichón= Depto. de Paysandú= 1972 a 1974 en Uruguay 1180= 1975 en Rondeau 1508= de 1976 a la fecha en Andes Nro. 1234, apto.3.=

3 CREDENCIAL CIVICA	SERIE	NUMERO		DOC. de IDENT.
	KEA	6557	de Paysandú	1.882.316.=

PARA SER PRESENTADO ANTE LAS AUTORIDADES DE DESTINO DE LA TRAMITACION

1 - Consignar con precisión lugar de trabajo o estudio los 10 últimos años.
2 - Consignar con precisión cada domicilio en los últimos 10 años.
3 - Consignar si ha tenido traslados y números anteriores.

COMISION NACIONAL DE EDUCACION FISICA.=

MACELA FERRARO DE FERNANDEZ
FIRMA DEL SOLICITANTE

POLICIA DE MONTEVIDEO — Comisaría 1a. Seccional

COMISARIA SECCIONAL 1ra.=

Pase a sus efectos al Departamento 3 de la D. N. I. I.

CARLOS A. GATTI LEVIARDI
COMISARIO

D. N. I. I.- DEPARTAMENTO Nº 3

DIA	MES	AÑO
22	FEB.	979

Se hace constar que el titular de la presente solicitud registra las siguientes anotaciones en el fichero de esta Dirección

JEF PAYSANDU CARECE.

DEPARTAMENTO Nº. 3

EL JEFE DEL DEPARTAMENTO 3

WASHINGTON DOS SANTOS AGUINAGA
SUB-COMISARIO

CON ANOTACIONES

104937

2173

"AÑO DEL SEQUISCENTENARIO DE LA POLICIA "

CORRESPONDE A FORMULARIO Nro. 108, de Secc. 1ra. del 17/1/79.-

DEPARTAMENTO Nº. 3

"MEMORANDUM" Nro. 5.897/79.- rap.

REGISTRAMOS: TERZANO BONINA: Macela Mirel .-

DOMICILIO: Gral Rondeau 1508.- (en VIII/974).-

DATOS PERSONALES: Oriental, soltera de 22 años en(974).-

OCUPACION: Estudiante Facultad de Arquitectura .-

OTRSO DATOS: No se registran .-

ANOTACIONES: 1/XI/974:- En la fecha se establece que el dia 14/VIII/974, tiene entrada como detenida en ésta Dirección; para ser indagada con relación aun volante encontrado dentro de sus libros de estudios .- Interrogada manifestó que los libros hab'ian quedado sobre una mesa en la Facultad.- Recupera su libertad en calidad de emplazada para el dia 15/VIII/974 a la hora 09.00 .- Ampliando la anotación anterior seestablece que quedó en libertad definitiva el dia 15/VIII/1974.-

EL JEFE DEL DEPARTAMENTO 3

WASHINGTON DOS SANTOS AGUINAGA
SUB-COMISARIO

104937

173

JUNTA DE COMANDANTES
EN JEFE
SERVICIO DE INFORMACION DE DEFENSA

DEPARTAMENTO	DIA	MES	AÑO
Montevideo	26	1	79

N.o 161.=jas.=

- SOLICITUD DE CONSTANCIA DE HABILITACION PARA CARGOS PUBLICOS -

TITULAR
APELLIDO PATERNO: LARENA — APELLIDO MATERNO: FERNANDEZ
PRIMER NOMBRE: Dumas — SEGUNDO NOMBRE: Tumar

PADRE
PRIMER NOMBRE: Gregorio — SEGUNDO NOMBRE: = = = = = = =

MADRE
PRIMER NOMBRE: Inés — SEGUNDO NOMBRE: = = = = = = =

FECHA Y LUGAR DE NACIMIENTO	DIA	MES	AÑO	PAIS	LOCALIDAD o PROVINCIA	NACIONALIDAD
	10	4	1930	URUGUAY	Canelones=	Oriental=Soltero=

1 OCUPACION: de 1969 a la fecha, trabaja en el Banco de Previsión Social= Caja de de Industria y Comercio= cumpliendo funciones de Jefe.=

2 DOMICILIO: de 1969 a 1976 en Juana No. 2577, apto. 501, y de 1976 a la fecha en Miñí Nro. 821, apto. 501.=

3 CREDENCIAL CIVICA: SERIE: BNB — NUMERO: 13154 — Montevideo — DOC. de IDENT.: 362.785

PARA SER PRESENTADO ANTE LAS AUTORIDADES DE BANCO DE PREVISION SOCIAL.=
OBJETO DE LA TRAMITACION

1 Consignará con precisión lugar de trabajo o estudio los 10 últimos años.
2 Consignará con precisión cada domicilio en los últimos 10 años.
3 Consignará si ha tenido traslados y números anteriores.

POLICIA DE MONTEVIDEO — Comisaría 1a. Sección

COMISARIA SECCIONAL 1ra.=

Pase a sus efectos al Departamento 3 de la D. N. I. I.

DUMAS LARENA FERNANDEZ
FIRMA DEL SOLICITANTE

CARLOS A. GAGGI LICIARDI
COMISARIO

D. N. I. I.-.DEPARTAMENTO Nº 3

DIA 23 MES FEB. AÑO 1979

Se hace constar que el titular de la presente solicitud registra las siguientes anotaciones en el fichero de esta Dirección

DEPARTAMENTO Nº 3

EL JEFE DEL DEPARTAMENTO 3
WASHINGTON DOS SANTOS AGUINAGA
SUB-COMISARIO

CON ANOTACIONES

104938

2173

"AÑO DEL SESQUICENTENARIO DE LA POLICIA"

CORRESPONDIENTE AL FORM.Nro.161/979/S-1ra.-

M E M O R A N D U M Nro.8468/979/slv.-

REGISTRAMOS: LERENA FERNANDEZ; Dumas Gunnar.-
DOCUMENTOS: C.I.No. 562.785.- C.C.B.N.B. No. 13154.-
DOMICILIO; Guaná 2577 ap.603.-
OCUPACION: Actor Teatral.- La Comedia Nacional (1977).-
DEMAS DATOS: Oriental, soltero, de 45 años de edad (1975).-
ANOTACIONES: "El Popular" del 6/IV/963: intérprete en el Teatro"Universal" (derivación de "El Galpón"), que funciona en el Zhitlovsky.- Actúa en la versión de "El Vicario", puesta en escena el día 2/4/965 por el grupo de Teatro Universalen la sala del Zhitlovsky, Durazno 1480.-"El Popular" del 2/4/965:suscribe una declaración pública de los intelectuales uruguayos, exigiendo el inmediato cese de la agresión armada a Viet Nam del Norte, y en vista de la demanda de respaldo a su acción planteada a nuestro Gobierno por el Departamento de Estado de los EE.UU.- "El Popular", 8/V/966:publica su foto en momentos de firmar la Reforma Popular auspiciada por un grupo de sindicatos y el Partido Comunista.-"Epoca",IV/966:se informa que el titular fué electo en carácter de vocal de la Sociedad Uruguaya de Actores, por el término de un año.-"El Popular",27/VI/967:participó en un acto organizado por la Secretaría Femenina de la "Comisión Uruguaya de Solidaridad e Intercambio Cultural con el pueblo español.-6/8/75.-Se informaron sus anotaciones para la Sec.la. por Mem.No.981/75.-30/X/975:en VII/961 integró nómina de firmantes que invitan a concurrir a la Asamblea Constituyente del Comité de Apoyo a la Revolución Cubana, a realizarse en el Salón de Actos del CASMU.11/XII/975:PorMemo.1845/975, se informó sus anotaciones a la Dirección de Seg.-10/5/976:"Marcha" del 2/4/965: suscribe un manifiesto sobre la intervención de EE.UU. en Vietnam/-6/XII/1975:En el Teatro Solís se ofreció la versión "LOS BLANES" de Milton Schinca protagonizada por el titular y otras actrices, el día 14/XII/1974.-29.10.976:Delegado de mesa porl PDC en las Elecciones Nacionales de 1971, circuito 82A,(Gral. Flores 3214), lista 808.-9/III/977:"Marcha" 1/VIII/969, integra nómina de personas que suscriben una nota en la cual expresan su solidaridad con el Semanario y exigen la libertad de los periodistas redactores del mismo:Carlos María Gutiérrez, Daniel Waksman Schinca y Pedro Scaron.-11/7/77:Se establece que integra el

104938 2173

elenco de la Comedia Nacional, que pone en escena la obra EQUUS, en el Teatro Solís.-24/X/977.- 8/11/77:se establece que dirigirá la obra RASHOMON, a estrenarse en el Teatro SOLIS.-13/2/78:Actuará en la obra "ASI ES (SI OS PARECE)", que estrenará la COMEDIA NACIONAL.-Según "El Diario" del 31/3/78, dirigirá a la Comedia Nacional en la obra "LA NONNA" a estrenarse en el teatro SOLIS.- Según "EL DIARIO" del 14/5/78, dirigir' a la Comedia Nacional que estrenará en teatro Solís la obra "LA NONNA".-Este espectáculo será estrenado el 17/5/78.-Según "El Día" del 20/7/978, se establece que se encuentra a cargo de la dirección de la obra "He visto a Dios", que la compañía de Armando Halty prepara en el Teatro del Notariado.- Según "El Día del 22/11/78, es director de la obra "Siempre hay uno" que se llevará a cabo en el Teatro de los Pocitos.-6/4/79:Hoy se presenta en la Sala Verdi la obra "El León Ciego" en la cual actuará el titular.-"El Día",29/3/79.-

.-.

EL JEFE DEL DEPARTAMENTO 3

WASHINGTON DOS SANTOS AGUINAGA
SUB - COMISARIO

104335

2173

JUNTA DE COMANDANTES
EM JEFE
SERVICIO DE INFORMACION DE DEFENSA

DEPARTAMENTO	DIA	MES	AÑO
Montevideo	9	1	1979

N.o 44.rp.-

- SOLICITUD DE CONSTANCIA DE HABILITACION PARA CARGOS PUBLICOS -

	APELLIDO PATERNO	APELLIDO MATERNO
TITULAR	HERNANDEZ de LOPEZ.-	==========
	PRIMER NOMBRE	SEGUNDO NOMBRE
	Ana.-	Aida.-
PADRE	PRIMER NOMBRE	SEGUNDO NOMBRE
	Sabino.-	Daniel.-
MADRE	PRIMER NOMBRE	SEGUNDO NOMBRE
	==========	==========

FECHA Y LUGAR DE NACIMIENTO	DIA	MES	AÑO	PAIS	LOCALIDAD o PROVINCIA	NACIONALIDAD
	1	11	1926	Uruguay	Salto	Oriental,casada.-

1	OCUPACION	1956 a la fecha- Auxiliar de Servicio de 2da. Cl. de la Escuela Publica Nº 140 del Consejo de Educación Primaria.-
2	DOMICILIO	1956/78- Ruta 8 Brig. Gral. Juan A. Lavalleja Nº 7261; 1978/79- Cno. Casavalle Nº 3529 Apto. 3; 1/979- Ruta 8 Brig. Gral. Juan A. Lavalleja Nº 7251.-

		SERIE	NUMERO		DOC. de IDENT.
3	CREDENCIAL CIVICA	B.Z.A.	10.863.-	Antes J.B.C. 2386.-	1.610.794.-

PARA SER PRESENTADO ANTE LAS AUTORIDADES DE CONSEJO DE EDUCACION PRIMARIA.-
OBJETO DE LA TRAMITACION para presentarlo en Oficina Personal.-

1 - Consignar con precisión lugar de trabajo o estudio los 10 últimos años.
2 - Consignar con precisión cada domicilio en los últimos 10 años.
3 - Consignar si ha tenido traslados y números anteriores.

Aida M. de Lopez
FIRMA DEL SOLICITANTE

COMISARIA SECCIONAL 18a.-

Pase a sus efectos al Departamento 3 de la D. N. I. I.

JUAN CARLOS ALVES MARBEDEL.-
COMISARIO

D. N. I. I..-.DEPARTAMENTO Nº 3

DIA	MES	AÑO
19	ABR.	979

Se hace constar que el titular de la presente solicitud registra las siguientes anotaciones en el fichero de esta Dirección

SIN ANOTACIONES

104939

POR EL JEFE DEL DEPARTAMENTO N.o 3
y por su orden 2173

Benito [illegible] LANILLA
SUB - COMISARIO

Imp. 05.342

JUNTA DE COMANDANTES
EN JEFE
SERVICIO DE INFORMACION DE DEFENSA

"Año del Sesquicentenario de la Policía"

DEPARTAMENTO	DIA	MES	AÑO
Montevideo	9	11	979

N.o 683.wrz.-

- SOLICITUD DE CONSTANCIA DE HABILITACION PARA CARGOS PUBLICOS -

TITULAR	APELLIDO PATERNO: ALVES	APELLIDO MATERNO: ARISTIMUÑO
	PRIMER NOMBRE: Tulio	SEGUNDO NOMBRE: Ricardo
PADRE	PRIMER NOMBRE: Marcelino	SEGUNDO NOMBRE: [illegible]
MADRE	PRIMER NOMBRE: Yolanda	SEGUNDO NOMBRE: ------

FECHA Y LUGAR DE NACIMIENTO	DIA	MES	AÑO	PAIS	LOCALIDAD o PROVINCIA	NACIONALIDAD
	15	7	954	URUGUAY	Tacuarembó	oriental-soltero.

1	OCUPACION	1969 a 1972 Liceo Departamental de la Ciudad de Paso de los Toros.1973 a 1974 Ejercito Nacional.1975 al 10 de Setiembre 1979 Dirección Nal. de Institutos Penales.Setiembre a la fecha no trabaja.-
2	DOMICILIO	1969 a 1975 Viviendas Militares de Paso de los Toros, vivienda 8.1976 Maldonado 1209.1977 a 1978 Javier Barrios Amorín 1464.Enero 1979 hasta la fecha Buenos Aires 214, hab.5.-

		SERIE	NUMERO		DOC. de IDENT.
3	CREDENCIAL CIVICA	BQA	16.369	Montevideo	1.834.224.-

PARA SER PRESENTADO ANTE LAS AUTORIDADES DE A.F.E., para ocupar cargo de Vigilante.-
OBJETO DE LA TRAMITACION Ingreso.-

1 - Consignar con precisión lugar de trabajo o estudio los 10 últimos años.
2 - Consignar con precisión cada domicilio en los últimos 10 años.
3 - Consignar si ha tenido traslados y números anteriores.

TULIO RICARDO ALVES ARISTIMUÑO.-
FIRMA DEL SOLICITANTE

POLICIA DE MONTEVIDEO 12ª SECCION COMISARIA

COMISARIA SECCIONAL 1ra.

Pase sus efectos al Departamento 3 de la D. N. I. I.

WILSON DA SILVA RUSSI.-
COMISARIO

D. N. I. I.-.DEPARTAMENTO N. 3

DIA	MES	AÑO
5	DIC.	1979

Se hace constar que el titular de la presente solicitud registra las siguientes anotaciones en el fichero de esta Dirección
JEF TACUAREMBO CARECE.

Dirección Nacional de Información e Inteligencia
DEPARTAMENTO Nº 3
Sec. Cons. Nac. C. Público

POR EL JEFE DEL DEPARTAMENTO N.o 3
y por su orden

Benito GONZALEZ BONILLA
SUB - COMISARIO

SIN ANOTACIONES

16-940

2173

J.P.M. O y M Fórm. 05.342

Fórm.. 670

"Año del Sesquicentenario de la Policía"

JUNTA DE COMANDANTES
EN JEFE
SERVICIO DE INFORMACION DE DEFENSA

DEPARTAMENTO	DIA	MES	AÑO
Montevideo	23	5	979

N.o 431.wrz.-

SOLICITUD DE CONSTANCIA DE HABILITACION PARA CARGOS PUBLICOS

	APELLIDO PATERNO	APELLIDO MATERNO
TITULAR	---	CURBELO
	PRIMER NOMBRE	SEGUNDO NOMBRE
	Gladys	Nelly
PADRE	---	---
MADRE	María	Amalia

FECHA Y LUGAR DE NACIMIENTO	DIA	MES	AÑO	PAIS	LOCALIDAD o PROVINCIA	NACIONALIDAD
	9	1	932	URUGUAY	Soriano	oriental-soltera.

1	OCUPACION	1968 a 1974 labores.1974 hasta la fecha como empleada doméstica en Luis P.Ponce 1540, apto.2,Flía Rubinstein.
2	DOMICILIO	1968 a 1976 Luis P.Ponce 1540.1976 hasta la fecha en Btmé.Mitre 1510, apto.13.-

		SERIE	NUMERO			
3	CREDENCIAL CIVICA	AZA	25.284	Montevideo	DOC. de IDENT.	1.924.560.-

PARA SER PRESENTADO ANTE LAS AUTORIDADES DE Dirección Nal. de Correos, para ocupar cargo
OBJETO DE LA TRAMITACION Ingreso.- como personal de Servicio.-

1 - Consignar con precisión lugar de trabajo o estudio los 10 últimos años.
2 - Consignar con precisión cada domicilio en los últimos 10 años.
3 - Consignar si ha tenido traslados y números anteriores.

Gladys Curbelo
GLADYS NELLY CURBELO.-
FIRMA DEL SOLICITANTE

COMISARIA SECCIONAL 1ra.

Pase a sus efectos al Departamento 3 de la D. N. I. I.

WILSON DA SILVA RUSSI.-
COMISARIO

D. N. I. I.- DEPARTAMENTO Nº 3

DIA 2 MES JUN. AÑO 1979

Se hace constar que el titular de la presente solicitud registra las siguientes anotaciones en el fichero de esta Dirección

Csc

POR EL JEFE DEL DEPARTAMENTO N.o 3
y por su orden

Benito GONZALEZ BONILLA
SUB - COMISARIO

SIN ANOTACIONES

104341

2173

J.P.M. O y M Fórm. 05.342

Fórm.. 670

JUNTA DE COMANDANTES
EN JEFE
SERVICIO DE INFORMACION DE DEFENSA

DEPARTAMENTO	DIA	MES	AÑO
Montevideo	17	9	1979

N.o 634.=jas

- SOLICITUD DE CONSTANCIA DE HABILITACION PARA CARGOS PUBLICOS -

TITULAR	APELLIDO PATERNO: BERTOLA DE ROMERO	APELLIDO MATERNO: DIAZ
	PRIMER NOMBRE: Amabilia	SEGUNDO NOMBRE: Beatriz
PADRE	PRIMER NOMBRE: Carlos	SEGUNDO NOMBRE: = = = = = = = = =
MADRE	PRIMER NOMBRE: María	SEGUNDO NOMBRE: Inés

FECHA Y LUGAR DE NACIMIENTO	DIA	MES	AÑO	PAIS	LOCALIDAD o PROVINCIA	NACIONALIDAD
	8	5	1948	URUGUAY	Montevideo	Oriental=Casada.=

1	**OCUPACION**	de 1969 a la fecha. Profesora de Piano, y Pensionista Militar.=
2	**DOMICILIO**	de 1969 a 1978 en Maria S. de Mugnar Nro. 2625, apto. 6, y de 1979 a la fecha en Canelones No. 818.=

		SERIE	NUMERO			
3	CREDENCIAL CIVICA	BCA	59.243	Montevideo	DOC. de IDENT.	1.033.371.=

PARA SER PRESENTADO ANTE LAS AUTORIDADES DE HOSPITAL MILITAR.=
OBJETO DE LA TRAMITACION para ingreso.=

1 - Consignar con precisión lugar de trabajo o estudio los 10 últimos años.
2 - Consignar con precisión cada domicilio en los últimos 10 años.
3 - Consignar si ha tenido traslados y números anteriores.

A. Bertola Díaz de Romero
AMABILIA BERTOLA DE ROMERO.=
FIRMA DEL SOLICITANTE

COMISARIA SECCIONAL 1ra.=

Pase a sus efectos al Departamento 3 de la D. N. I. I.

WILSON DA SILVA RUSSI
COMISARIO

D. N. I. I.- DEPARTAMENTO Nº 3

25 SET. 1979

Se hace constar que el titular de la presente solicitud registra las siguientes anotaciones en el fichero de esta Dirección

Dirección Nacional de Información e Investigación
DEPARTAMENTO Nº 3

CON ANOTACIONES

EL JEFE DEL DEPARTAMENTO 3
WASHINGTON DOS SANTOS AGUINAGA
SUB-COMISARIO

104942

2173

J.P.N. O y M Fórm. 05.342

Fórm. 070

"AÑO DEL SESQUICENTENARIO DE LA POLICIA".-

DIRECCION NACIONAL DE INFORMACION E INTELIGENCIA — DPTO. Nº 3

Dirección Nacional de Información e Inteligencia — DEPARTAMENTO Nº 3

CORRESPONDE AL FORMULARIO Nº

MEMORANDUM Nº 12595 /979/mdt.-

REFERENTE A: - BERTOLA DIAZ de ROMERO,-Amabilia Beatriz.-

REGISTRAMOS - BERTOLA DIAZ Beatriz.-

DOCUMENTO / S: - CARECE.-

DOMICILIO: - CARECE.-

OTROS DATOS: - CARECE.-

ANOTACIONES: - 9/2/976:- Detenida el 1/2/76 junto a Carlos Daniel Levit, por personal de la Secc. 3era., en el cruce de Uruguay y Río Branco, por promover desórdenes en la vía pública, sufriendo una crisis nerviosa al llegar a dicha Seccional, presentando en sus brazos señales de haberse inyectado drogas, siendo internada en el Hospital Vilardebó, quedando a disposición de la B. de Narcóticos.-

EL JEFE DEL DEPARTAMENTO 3

WASHINGTON DOS SANTOS AGUINAGA
SUB-COMISARIO

2173

104942

"Año del Sesquicentenario de la Policía"

JUNTA DE COMANDANTES
EN JEFE
SERVICIO DE INFORMACION DE DEFENSA

DEPARTAMENTO	MES	AÑO
Montevideo	9	1979

N.o 689.rets.

- SOLICITUD DE CONSTANCIA DE HABILITACION PARA CARGOS PUBLICOS -

TITULAR	APELLIDO PATERNO: FERNANDEZ	APELLIDO MATERNO: PIGNATONES
	PRIMER NOMBRE: ISABEL	SEGUNDO NOMBRE: GLORIA
PADRE	PRIMER NOMBRE: Juan	SEGUNDO NOMBRE: Felipe
MADRE	PRIMER NOMBRE: Isabel	SEGUNDO NOMBRE: ----------

FECHA Y LUGAR DE NACIMIENTO	DIA	MES	AÑO	PAIS	LOCALIDAD o PROVINCIA	NACIONALIDAD
	31	5	940	Uruguay	Montevideo	oriental,Siv.-

1	**OCUPACION**	Hasta el año 1974 Labores- Desde 1975 a la fecha en Silve S.A,(Confección de prendas de hombres-sita en Buenos Aires No.404.-
2	**DOMICILIO**	Desde 1964aa la fecha en Ituzaingó No.1270 Ap.303.-

3 **CREDENCIAL CIVICA**	SERIE: BIA	NUMERO: 14297	sin traslado.-	**DOC. de IDENT.**	736.864-9

PARA SER PRESENTADO ANTE LAS AUTORIDADES DE OBJETO DE LA TRAMITACION

A.N.P
Ingreso.-

1 - Consignar con precisión lugar de trabajo o estudio los 10 últimos años.
2 - Consignar con precisión cada domicilio en los últimos 10 años.
3 - Consignar si ha tenido traslados y números anteriores.

Isabel Fernández
ISABEL GLORIA FERNANDEZ .-
FIRMA DEL SOLICITANTE

COMISARIA SECCIONAL 1ª.

Pase a sus efectos al Departamento 3 de la D. N. I. I.

POLICIA DE MONTEVIDEO Comisaría 1ª. Sección

WILSON DA SILVA RUSSI
COMISARIO

D. N. I. I. - DEPARTAMENTO Nº 3

DIA	MES	AÑO
10	OCT.	979

Se hace constar que el titular de la presente solicitud registra las siguientes anotaciones en el fichero de esta Dirección

Dirección Nacional de Información - Sec. Cons.-Hab.-C. Público - B.I.

CON ANOTACIONES

EL JEFE DEL DEPARTAMENT 3
WASHINGTON DOS SANTOS AGUIAGA
SUB-COMISARIO

2173

104943

J.P.M. O y M Fórm. 05.342

Fórm. . 670

DIRECCION NACIONAL DE INFORMACION E INTELIGENCIA — DPTO. Nº 3

Dirección Nacional de Información e Inteligencia · DEPARTAMENTO Nº 3 · Sec. Cons.-Hab.-C. Público

CORRESPONDE AL FORMULARIO Nº 689/979/S-1ra.

MEMORANDUM Nº 082/980 /slv.-

REFERENTE A: FERNANDEZ PIETRACONES; Isabel Gloria.-

REGISTRAMOS FERNANDEZ PIETRACONES; Isabel Gloria.-

DOCUMENTO / S: CC. B.L.A. 14297.-

DOMICILIO: Gral. Flores 2988.-

OTROS DATOS: No se registran.-

ANOTACIONES: 25/3/76: delegada de mesa por el FIDEL - F.Amplio en las elecciones nacionales de 1971, Circuito 70 (Treinta y Tres 1321) listas 1001-2001.-

EL JEFE DEL DEPARTAMENTO 3

WASHINGTON DOS SANTOS AGUINAGA
SUB - COMISARIO

104943

2173

"Año del Sesquicentenario de la Policía"

TA DE COMANDANTES
EN JEFE
INFORMACION DE DEFENSA

DEPARTAMENTO	DIA	MES	AÑO
Montevideo.	21	9	79

N.o 641.-rdc.

- SOLICITUD DE CONSTANCIA DE HABILITACION PARA CARGOS PUBLICOS -

TITULAR	APELLIDO PATERNO: MACHADO	APELLIDO MATERNO: DEMARCO.-
	PRIMER NOMBRE: Miguel	SEGUNDO NOMBRE: Angél.-
PADRE	PRIMER NOMBRE: Pilar	SEGUNDO NOMBRE: Sipriano.-
MADRE	PRIMER NOMBRE: Sara	SEGUNDO NOMBRE: -------

FECHA Y LUGAR DE NACIMIENTO	DIA	MES	AÑO	PAIS	LOCALIDAD o PROVINCIA	NACIONALIDAD
	15	2	947	URUGUAY.-	Montevideo.-	oriental-casado.

1	**OCUPACION**	1969 hasta la fecha, changas de pintura por la cuenta.-
2	**DOMICILIO**	1969 hasta 1975 en Nuñez de Arce Nro. 4972.-1976 hasta 1978 en Carlos Layeman.- Nro.1665-apto2.-1979 B.Mitre Nro. 1535.-

		SERIE	NUMERO			
3	**CREDENCIAL CIVICA**	B.D.B.	31.552	Montevideo.-	**DOC. de IDENT.**	1.189.974.-

PARA SER PRESENTADO ANTE LAS AUTORIDADES DE O.S.E. para ocupar cargo de Peon Plomero.
OBJETO DE LA TRAMITACION Ingreso.-

1 - Consignar con precisión lugar de trabajo o estudio los 10 últimos años.
2 - Consignar con precisión cada domicilio en los últimos 10 años.
3 - Consignar si ha vivido/trasladado y números anteriores.

Miguel Angel Machado

MIGUEL ANGEL MACHADO DE MARCO.-
FIRMA DEL SOLICITANTE

POLICIA DE MONTEVIDEO
Comisaría 1ª. Sección

COMISARIA SECCIONAL 1ª

Pase a sus efectos al Departamento 3 de la D. N. I. I.

WILSON DA SILVA RUSSI .-
COMISARIO

D. N. I. I.-.DEPARTAMENTO Nº 3

DIA 2 - OCT. 1979

Se hace constar que el titular de la presente solicitud registra las siguientes anotaciones en el fichero de esta Dirección

Dirección Nacional de Información e Inteligencia
DEPARTAMENTO
Nº
Sec. Docs. Hab. C. Público

104944

CON ANOTACIONES

EL JEFE DEL DEPARTAMENTO 3

SHINGTON ... LINAGA

2173

J.P.M. O y M Fórm. 05.342

Fórm.. 670

"AÑO DEL SESQUICENTENARIO DE LA POLICIA".-

DIRECCION NACIONAL DE INFORMACION E INTELIGENCIA — DPTO. Nº 3

Dirección Nacional de Información e Inteligencia — DEPARTAMENTO Nº 3

CORRESPONDE AL FORMULARIO Nº 641/979/S-1ra.

MEMORANDUM Nº ~~12596~~ / 979/mdt.-

REFERENTE A: - MACHADO DEMARCO Miguel Angel.-

REGISTRAMOS - MACHADO DEMARCO Miguel Angel.-

DOCUMENTO / S: - C. Cívica BDB Nº 31.552.-

DOMICILIO: - Nuñez de Arce 4972.-

OTROS DATOS: - Oriental, de 22 años de edad, en 1969.- Obrero de la Construcción.-

ANOTACIONES: - 25/XI/974:- Figura en una nómina de posibles funcionarios de la Policía y del Ejército afiliados al Partido Comunista - con el Nº 41.714 desde el 30/10/969.- No existen constancias de permanencia en Policía de Montevideo.- 30/3/976:- Afiliado Nº 41.714 al Partido Comunista desde el 30/10/969, según material incautado a raíz de la detención de Rodney Tibaldo Arismendi, el 8/5/974.-

EL JEFE DEL DEPARTAMENTO 3

WASHINGTON DOS SANTOS AGUIAGA
SUB-COMISARIO

104944

2173

...TA DE COMANDANTES
EN JEFE
SERVICIO DE INFORMACION DE DEFENSA

"Año del Sesquicentenario de la Policía"

DEPARTAMENTO	DIA	MES	AÑO
Montevideo	16	4	79

N.o 357.rdc.-

C/A

- SOLICITUD DE CONSTANCIA DE HABILITACION PARA CARGOS PUBLICOS -

TITULAR	APELLIDO PATERNO: MELOGNO	APELLIDO MATERNO: DE VECHHI
	PRIMER NOMBRE: Gabriel	SEGUNDO NOMBRE: Francisco
PADRE	PRIMER NOMBRE: Tabare	SEGUNDO NOMBRE: ----------
MADRE	PRIMER NOMBRE: Aurelia	SEGUNDO NOMBRE: Rosa

FECHA Y LUGAR DE NACIMIENTO	DIA	MES	AÑO	PAIS	LOCALIDAD o PROVINCIA	NACIONALIDAD
	29	5	952	URUGUAY	Montevideo	oriental-casado

1	**OCUPACION**	1968 a 1969 Estudiante PreparatorioLiceo Bauza-Lucas Obes Esq.Berro.-1970 hasta la fecha Facultad de Derecho.- 1970 hasta le fecha Profesor del CONAE.-
2	**DOMICILIO**	1968 hasta 1972 Paysandú 808-Ap21, 1972 hasta 1974 Uruguay 432-(Dpto de Rivera).- 1975 hasta 1978 Juan Arteaga 3972-Ap4. 1979 Ituzaingó 1461-Ap2.-

		SERIE	NUMERO		DOC. de IDENT.
3	**CREDENCIAL CIVICA**	AHA	8893	Montevideo.-	1.220.901.-

PARA SER PRESENTADO ANTE LAS AUTORIDADES DE Ministerio de Justicia, para ocupar cargo
OBJETO DE LA TRAMITACION Ingreso.- administrativo.-

1 - Consignar con precisión lugar de trabajo o estudio los 10 últimos años.
2 - Consignar con precisión cada domicilio en los últimos 10 años.
3 - Consignar si ha tenido traslados y números anteriores.

GABRIEL FRANCISCO MELOGNO DEVECCHI
FIRMA DEL SOLICITANTE

POLICIA DE MONTEVIDEO Comisaría 1ª Sección

COMISARIA SECCIONAL 1a.-

Pase a sus efectos al Departamento 3 de la D. N. I. I.

WILSON DA SILVA RUSSI.-
COMISARIO

D. N. I. I.-. DEPARTAMENTO Nº 3

DIA 9 MES MAYO AÑO 1979

Se hace constar que el titular de la presente solicitud registra las siguientes anotaciones en el fichero de esta Dirección

JEF RIVERA CARECE.

DEPTO. CAC

CON ANOTACIONES

EL JEFE DEL DEPARTAMENTO
WASHINGTON DOS SANTOS AGUIRRA
SUB - COMISARIO

104945

2173

J.P.M. O y M Fórm. 05.342

Fórm.. 670

"AÑO DEL SESQUICENTENARIO DE LA POLICIA"

CORRESPONDE A FORM. No.357. Secc.1ra.(16/4/979).

MEMORANDUM No.7.741/979.-gs.

REGISTRAMOS : MELOGNO DEVECCHI : Gabriel Francisco.

DOCUMENTO : C.I. No.1.220.901.

OCUPACION : Profesor.

DOMICILIO : Juan M. Blanes No.863. (1971.)

D.PERSONALES: Or, soltero 19 años. (1971.) Hijo de : Tabaré y y Aurelia.-

ANOTACIONES: 14/1/972: Según Oficio No.916 del 28/12/971 del Dpto. No.6, se establece que el titular participaba de una ca/ ravana compuesta por concurrentes al acto llevado a cabo por la Juventud Uruguaya de Pie en la plazoleta Viera, y que se desplazaba hacia el centro por la Avda. Rivera, custodiada por funcionarios policiales, cuando al llegar frente a un club de la U.J.C. comienzan a disparar contra los integrantes de la ca/ ravana hiriendo a algunos de ellos y al Sr. Comisario de la Seccional 10ma.- Posteriormente el titular fué conducido dete/ nido a Jefatura para ser interrogado en relación a los hechos. Expresó que al llegar en forma tranquila frente a dicho club fueron baleados por gente que se hallaba apostada en la puerta interior y azotea del mismo frente a una farmacia vecina.- El Sr. Juez de Instrucción de 1er. Turno dispuso que recuperara su Libertad. -3/5/975: Firmante del llamamiento del sector juvenil para la proclamación del Gral. Don Juan Pedro RIVAS, como candi/ dato a la presidencia de la R.O.U. en las elecciones nacionales de 1971, en representación de un sector del Partido Colorado.- 17/II/976: Según Relación S/N y S/fecha del Dpto. No.6, el mismo fué detenido en noviembre de 1971, recuperando su libertad por orden del Juez de Instrucción de 1er. Turno.- 2/8/976: Con fecha 24/4/971; personas desconocidas penetran en su domicilio, siendo amordazado y golpeado, luego de ser preguntado por la existencia de armas,contestando negativamente. No reconoce a nadie en la galeria de "antisociales".- Se desempeña como Secretario en el Consejo de Enseñanza Secundaria.-

==========

104345 2173

"Año del Sesquicentenario de la Policía"

JUNTA DE COMANDANTES
EN JEFE
SERVICIO DE INFORMACION DE DEFENSA

DEPARTAMENTO	DIA	MES	AÑO
Montevideo	9	4	979

N.o 353.wrz.-

- SOLICITUD DE CONSTANCIA DE HABILITACION PARA CARGOS PUBLICOS -

	APELLIDO PATERNO	APELLIDO MATERNO
TITULAR	FARBER	TOLESANO
	PRIMER NOMBRE	SEGUNDO NOMBRE
	Jorge	---
PADRE	PRIMER NOMBRE	SEGUNDO NOMBRE
	Natalio	---
MADRE	PRIMER NOMBRE	SEGUNDO NOMBRE
	María	Esperanza

FECHA Y LUGAR DE NACIMIENTO	DIA	MES	AÑO	PAIS	LOCALIDAD o PROVINCIA	NACIONALIDAD
	11	10	952	URUGUAY	Montevideo	oriental-soltero.

1	OCUPACION	1968 a 1969 Liceo Nro.8.1970 a 1971 Banco Panamericano.1972 hasta la fecha como vendedor particular de prendas de vestir.-
2	DOMICILIO	1968 a Enero de 1979 Porongos 2875, apto.103.Enero 1979 hasta la fecha en Andes 1342, hab.14.-

		SERIE	NUMERO		DOC. de IDENT.
3	CREDENCIAL CIVICA	BLA	19.194	Montevideo	1.032.673.-

PARA SER PRESENTADO ANTE LAS AUTORIDADES DE Unidad 14 de Infantería, para ocupar cargo de
OBJETO DE LA TRAMITACION Ingreso.- Soldado de 2da.-

1 - Consignar con precisión lugar de trabajo o estudio los 10 últimos años.
2 - Consignar con precisión cada domicilio en los últimos 10 años.
3 - Consignar si ha tenido traslados y números anteriores.

JORGE FARBER TOLESANO.-
FIRMA DEL SOLICITANTE

COMISARIA SECCIONAL 1ra.

Pase a sus efectos al Departamento 3 de la D. N. I. I.

WILSON DA SILVA RUSSI.-
COMISARIO

D. N. I. I.-.DEPARTAMENTO Nº 3

DIA 9 MES MAYO AÑO 1979

anotaciones en el fichero de esta Dirección

Se hace constar que el titular de la presente solicitud registra las siguientes

EL JEFE DEL DEPARTAMENTO 3

WASHINGTON DO[illegible]S AGUINAGA
SUB-COMISARIO

CON ANOTACIONES

184946

2173 41

J.P.M. O y M Fórm. 05.342

Fórm. . 670

"AÑO DEL SESQUICENTENARIO DE LA POLICIA"

DIRECCION NACIONAL DE INFORMACION E INTELIGENCIA — DPTO. Nº 3

DIRECCION NACIONAL de INFORMACION e INTELIGENCIA — DEPARTAMENTO Nº 3 — COMISARIO PUBLICO

CORRESPONDE AL FORMULARIO Nº 353/979/S-1ra.-

MEMORANDUM Nº 10537/970 slv.-

REPRESENTE A: FARBER TOLESANO; Jorge.-

REGISTRAMOS FARBER TOLESANO; Jorge.-

DOCUMENTO / S: C. de I. Nro. 1.032.673.-

DOMICILIO: Gonzalo Ramírez Nro.2121 (Hotel Rodó Park),1971.-

OTROS DATOS: Funcionario del Banco Palestino, oriental, soltero, de 19 años de edad (1971), hijo de Natalio y María.-

ANOTACIONES: 10/2/972.- 22/12/971:-Detenido en la fecha en averiguación del atentado perpetrado contra el Club de Golf, ya que había estado en varias oportunidades allí, recorriendo sus instalaciones.- Conducido a Jefatura e interrogado, manifestó que había sido contratado pro Gerardo Enrique Calabrese Muzzi para colaborar en la realización de un Desfile de Modas a beneficio de la Obra del Padre Martín.- El Sr. Juêz de Instrucción de 2do. Turno dispuso que recuperara su libertad.-

EL JEFE DEL DEPARTAMENTO 3

WASHINGTON DOS SANTOS AGUINAGA
SUB - COMISARIO

104946

2173 1.

"Año del Sesquicentenario de la Policía"

JUNTA DE COMANDANTES
EN JEFE
[...]ICIO DE INFORMACION DE DEFENSA

DEPARTAMENTO	DIA	MES	AÑO
Montevideo	24	8	979

N.o 617.wrz.-

- SOLICITUD DE CONSTANCIA DE HABILITACION PARA CARGOS PUBLICOS -

TITULAR	APELLIDO PATERNO: DIAZ DE MARTINEZ	APELLIDO MATERNO: BENEDETTI
	PRIMER NOMBRE: Alba	SEGUNDO NOMBRE: Beatriz
PADRE	PRIMER NOMBRE: Dilamar	SEGUNDO NOMBRE: ---
MADRE	PRIMER NOMBRE: Alba	SEGUNDO NOMBRE: ---

FECHA Y LUGAR DE NACIMIENTO	DIA	MES	AÑO	PAIS	LOCALIDAD o PROVINCIA	NACIONALIDAD
	4	11	953	URUGUAY	Salto	oriental-casada.-

1 OCUPACION	1969 a 1973 labores.1974 Hospital Maciel.1975 hasta la fecha labores.
2 DOMICILIO	1969 a 1975 Wáshington 176, apto.3.1976 hasta la fecha Pérez Castellanes 1368,hab.3.-

3 CREDENCIAL CIVICA	SERIE	NUMERO		DOC. de IDENT.
	AAB	6842	Montevideo	1.784.876.-

PARA SER PRESENTADO ANTE LAS AUTORIDADES DE U.T.U.para ocupar cargo como personal de
OBJETO DE LA TRAMITACION Ingreso.- Servicio.-

Alba B. Díaz de Martinez

ALBA BEATRIZ DIAZ BENEDETTI.-
FIRMA DEL SOLICITANTE

1 - Consignar con precisión lugar de trabajo o estudio los 10 últimos años.
2 - Consignar con precisión cada domicilio en los últimos 10 años.
3 - Consignar si ha tenido traslados y números anteriores.

POLICIA DE MONTEVIDEO Comisaría 1a Sección

COMISARIA SECCIONAL Ira.

Pase a sus efectos al Departamento 3 de la D. N. I. I.

WILSON DA SILVA RUSSI
COMISARIO

D. N. I. I. - DEPARTAMENTO Nº 3

DIA	MES	AÑO
26	AGO	979

Se hace constar que el titular de la presente solicitud registra las siguientes anotaciones en el fichero de esta Dirección

D. NAL. de INFORMACION e INTELIGENCIA

POR EL JEFE [...] DEPARTAMENTO N.
y por su orden

2173

Benito GONZALEZ BONILLA
SUB COMISARIO

104947

J.P.M. O y M Fórm. 05.342

Fórm. . 670

JUNTA DE COMANDANTES EN JEFE
SERVICIO DE INFORMACION DE DEFENSA

"Año del Sesquicentenario de la Policía"

	DIA	MES	AÑO
Montevideo	17	7	79

N.o 570.-rdc

- SOLICITUD DE CONSTANCIA DE HABILITACION PARA CARGOS PUBLICOS -

TITULAR	APELLIDO PATERNO: MILLAN	APELLIDO MATERNO: LOPEZ.-
	PRIMER NOMBRE: Juan.-	SEGUNDO NOMBRE: -------
PADRE	PRIMER NOMBRE: Juan	SEGUNDO NOMBRE: Benito
MADRE	PRIMER NOMBRE: Leonor	SEGUNDO NOMBRE: --------

FECHA Y LUGAR DE NACIMIENTO	DIA	MES	AÑO	PAIS	LOCALIDAD o PROVINCIA	NACIONALIDAD
	28	2	925	URUGUAY.-	Montevideo.-	oriental-casado.-

1	**OCUPACION**	1969 hastaelm año 1974 Cía Del Gas.- 1975 hasta la fecha Jubilado.-
2	**DOMICILIO**	1969 hasta la fecha en Canelones 791-Apto5.-

		SERIE	NUMERO		DOC. de IDENT.	
3	CREDENCIAL CIVICA	AHB.-	3713.-	Montevideo.-		621.860.-

PARA SER PRESENTADO ANTE LAS AUTORIDADES DE M.Industria y Energía.-Para ocupar cargo
OBJETO DE LA TRAMITACION Ingreso.- de Mantenimiento de Equipos.-

1 - Consignar con precisión lugar de trabajo estudio los 10 últimos años.
2 - Consignar con precisión cada domicilio en los últimos 10 años.
3 - Consignar si ha tenido pasados números anteriores.

JUAN MILLAN LOPEZ.-
FIRMA DEL SOLICITANTE

POLICIA DE MONTEVIDEO Comisaría 1ª Sección

COMISARIA SECCIONAL 1a.

Pase a sus efectos al Departamento 3 de la D. N. I. I.

WILSON DA SILVA RUSSI .-
COMISARIO

D. N. I. I..-.DEPARTAMENTO Nº 3

DIA	MES	AÑO
20	7	79

Se hace constar que el titular de la presente solicitud registra las siguientes anotaciones en el fichero de esta Dirección

DEPARTAMENTO Nº. 3

CON ANOTACIONES

EL JEFE DEL DEPARTAMENTO 3

WASHINGTON DOS SANTOS AGUINAGA
SUB-COMISARIO

2783

104948

J.P.M. O y M Fórm. 05.342

Fórm.. 670

"AÑO DEL SESQUICENTENARIO DE LA POLICIA"

CORRESPONDIENTE AL FORM. 570/979.S-1ra.

M E M O R A N D U M N° 7.757/979.cdif.

REFERENTE A: MILLAN LOPEZ; Juan.
REGISTRAMOS: MILLAN; Juan.
DOCUMENTO: Carece.
DOMICILIO: Canelones Nº 791/5 P. 3.-
OCUPACION: Empleado Gas.
DEMAS DATOS: Carece.
ANOTACIONES:- Parte Especial de Información del Estado Mayor del Ejército Nº 512/974, informa su dirección, como integrante de la Comisión Directiva de la Unión de Obreros y Empleados del Gas y Dique Mauá.-

////

EL JEFE DEL DEPARTAMENTO

WASHINGTON DOS SANTOS AGUIRAGA
SUB-COMISARIO

2173

104948

CANELONES

2783

JUNTA DE COMANDANTES EN JEFE
SERVICIO DE INFORMACION DE DEFENSA

DEPARTAMENTO	DIA	MES	AÑO
Montevideo	26	1	79

N.o 163.=los.=

- SOLICITUD DE CONSTANCIA DE HABILITACION PARA CARGOS PUBLICOS -

TITULAR
APELLIDO PATERNO: CABRERA DE SILVA | APELLIDO MATERNO: ECHEGNA
PRIMER NOMBRE: Myrian | SEGUNDO NOMBRE: Elizabeth

PADRE
PRIMER NOMBRE: Juan | SEGUNDO NOMBRE: Carlos

MADRE
PRIMER NOMBRE: Maria | SEGUNDO NOMBRE: Aida

FECHA Y LUGAR DE NACIMIENTO	DIA	MES	AÑO	PAIS	LOCALIDAD o PROVINCIA	NACIONALIDAD
	29	12	1956	URUGUAY	Canelones	Oriental=Casada.=

1 OCUPACION: de 1969 a 1975= Liceo Tomas Berretra=Canelones= 1976 a la fecha trabaja en Secundaria= cumpliendo funciones de Docente.= Liceo de los Cerrillos.=

2 DOMICILIO: de 1969 a 1978 en José Pedro Varela=S/N, Los Cerrillos=Canelones= de 1978 a la fecha en Reconquista Nro. 268, apto. 16.=

3 CREDENCIAL CIVICA: SERIE: CCA | NUMERO: 7738 | Canelones
DOC. de IDENT.: 2.011.271.=

PARA SER PRESENTADO ANTE LAS AUTORIDADES DE INSTITUTO NACIONAL DE COLONIZACION.=
OBJETO DE LA TRAMITACION para ingreso.=

1.- Consignar con precisión lugar de trabajo o estudio los 10 últimos años.
2.- Consignar con precisión cada domicilio en los últimos 10 años.
3.- Consignar si ha tenido traslados y números anteriores.

Myriam E. Cabrera de Silva
MYRIAM CABRERA DE SILVA
FIRMA DEL SOLICITANTE

POLICIA DE MONTEVIDEO Comisaría 1ª. Sección

COMISARIA SECCIONAL 1ra.=

Pase a sus efectos al Departamento 3 de la D. N. I. I.

Carlos A. Zanelli Ligiardi
CARLOS A. ZANELLI LIGIARDI
COMISARIO

D. N. I. I.--DEPARTAMENTO Nº 3

DIA 23 MES FEB. AÑO 1979

Se hace constar que el titular de la presente solicitud registra las siguientes anotaciones en el fichero de esta Dirección

JEF CANELONES CARLOS.

DIRECCION NACIONAL DE INFORMACIONES DEPARTAMENTO Nº 3

SIN ANOTACIONES

Silvia J. Da. Borges
P.A. Sub-Comisario

2173

184343

JUNTA DE COMANDANTES
EN JEFE
SERVICIO DE INFORMACION DE DEFENSA

DEPARTAMENTO	DIA	MES	AÑO
Montevideo	29	1	79

N.o 174.=jas.=

- SOLICITUD DE CONSTANCIA DE HABILITACION PARA CARGOS PUBLICOS -

TITULAR	APELLIDO PATERNO: BOTTARO	APELLIDO MATERNO: DIAZ
	PRIMER NOMBRE: Angela	SEGUNDO NOMBRE: Lilían
PADRE	PRIMER NOMBRE: Carlos	SEGUNDO NOMBRE: = = = = = =
MADRE	PRIMER NOMBRE: Juana	SEGUNDO NOMBRE: = = = = = = =

FECHA Y LUGAR DE NACIMIENTO	DIA	MES	AÑO	PAIS	LOCALIDAD o PROVINCIA	NACIONALIDAD
	7	10	1960	URUGUAY	Montevideo	Oriental=Soltera.=

1	OCUPACION	de 1969 a 1972= Escuela Portugal= 1973 a 1978 Liceos 27 y 4.=
2	DOMICILIO	de 1969 a la fecha en Piedras Nro. 112= apto. 1.=

		SERIE	NUMERO		DOC. de IDENT.
3	CREDENCIAL CIVICA	AAB	6682	Montevideo	1.524.258

HABRA SER PRESENTADO ANTE LAS AUTORIDADES DE C.A.S.E.
OBJETO DE LA TRAMITACION para ingreso.=

1 - Consignar con precisión lugar de trabajo o estudio los 10 últimos años.
2 - Consignar con precisión cada domicilio en los últimos 10 años.
3 - Consignar si ha tenido traslados y números anteriores.

Angela B. Bottaro
ANGELA BOTTARO DIAZ
FIRMA DEL SOLICITANTE

POLICIA DE MONTEVIDEO Comisaría 1ª. Sección

COMISARIA SECCIONAL 1ra.=

Pase a sus efectos al Departamento 3 de la D. N. I. I.

Carlos A. Gatti
CARLOS A. GATTI LICIARDI
COMISARIO

D. N. I. I.-. DEPARTAMENTO Nº 3

DIA 23 FEB. 1979

Se hace constar que el titular de la presente solicitud registra las siguientes anotaciones en el fichero de esta Dirección

DEPARTAMENTO Nº 3

SIN ANOTACIONES

[illegible] Borges
AA Sub-Comisario 2173

104950

Colonia
2951

JUNTA DE COMANDANTES
EN JEFE
SERVICIO DE INFORMACION DE DEFENSA

DEPARTAMENTO	DIA	MES	AÑO
Montevideo	13	2	979

N.o 241.jmc.-

SOLICITUD DE CONSTANCIA DE HABILITACION PARA CARGOS PUBLICOS

TITULAR	APELLIDO PATERNO: PEÑALVA DE BARBOZA	APELLIDO MATERNO: ISLAS
	PRIMER NOMBRE: Ana	SEGUNDO NOMBRE: María
PADRE	PRIMER NOMBRE: Salvador	SEGUNDO NOMBRE: Hermenegildo
MADRE	PRIMER NOMBRE: María	SEGUNDO NOMBRE: Esperanza

FECHA Y LUGAR DE NACIMIENTO	DIA	MES	AÑO	PAIS	LOCALIDAD o PROVINCIA	NACIONALIDAD
	26	2	950	URUGUAY	Soriano	oriental-casada

1	**OCUPACION**	1969 Preparatorios en el Liceo departamental de Colonia.1971 a la fecha en Facultad de Derecho.-
2	**DOMICILIO**	1969Rbla. Costanera s/n. y Baltasar Brum (Colonia). 1970 a 1971 en Uruguay 1242. 1971 a 1972 en Maldonado 1426.1973 en Durazno 1417. De 1973 a 1976 en Br. España No. 2169 ap. 303. Desde 1976 a la fecha en Florida No. 1280.-

		SERIE	NUMERO		DOC. de IDENT.
3	**CREDENCIAL CIVICA**	H C A	17.142	Soriano	1.561.408

PARA SER PRESENTADO ANTE LAS AUTORIDADES DEL MINISTERIO DE JUSTICIA.-
OBJETO DE LA TRAMITACION ingreso.-

1 - Consignar con precisión lugar de trabajo o estudio los 10 últimos años.
2 - Consignar con precisión cada domicilio en los últimos 10 años.
3 - Consignar si ha tenido traslados y números anteriores.

ANA MARIA PEÑALVA ISLAS DE BARBOZA
FIRMA DEL SOLICITANTE

POLICIA DE MONTEVIDEO Comisaría 1a. Sección

COMISARIA SECCIONAL 1a.

Pase a sus efectos al Departamento 3 de la D. N. I. I.

WILSON DA SILVA RUSSI
COMISARIO

D. N. I. I. DEPARTAMENTO Nº 3

DIA 3 MES FEB. AÑO 1979

Se hace constar que el titular de la presente solicitud registra las siguientes anotaciones en el fichero de esta Dirección

JEF COLONIA CARECE.

DIRECCION NACIONAL DE INFORMACIONES Y ANTECEDENTES Nº 3

SIN ANOTACIONES

PA Silvia Libra Borges
Sub-Comisario

2173

164951

J.P.M. O y M Fórm. 05.342

Fórm. 670

MALDONADO 2843

JUNTA DE COMANDANTES EN JEFE
SERVICIO DE INFORMACION DE DEFENSA

DEPARTAMENTO	DIA	MES	AÑO
Montevideo	7	2	79

N.o 220.=jcs.=

- SOLICITUD DE CONSTANCIA DE HABILITACION PARA CARGOS PUBLICOS -

	APELLIDO PATERNO	APELLIDO MATERNO
TITULAR	HOFFMAN	ECHENIQUE
	PRIMER NOMBRE	SEGUNDO NOMBRE
	Isabel.	= = = = = = = =
PADRE	PRIMER NOMBRE	SEGUNDO NOMBRE
	Esteban	= = = = = = = =
MADRE	PRIMER NOMBRE	SEGUNDO NOMBRE
	Petrona	= = = = = = = =

FECHA Y LUGAR DE NACIMIENTO	DIA	MES	AÑO	PAIS	LOCALIDAD o PROVINCIA	NACIONALIDAD
	21	3	1958	URUGUAY	Montevideo	Oriental=Soltero.=

1	**OCUPACION**	de 1969 Escuela= Pedro Boveda.= 1970 a 1974=Liceo=Niño Jesús del Praga y Liceo=Escuela Capuchina de Maldonado= 1975 a 1976= Inst.Nacional Pre=Universitario= 1977 a la fecha, en Agencia= Christopherser S.A. Auxiliar.=
2	**DOMICILIO**	de 1969 a 1973= en Buenos Aires 468= 1974= Alcobaleno=Maldonado=de 1975 a la fecha en Ciudadela Nro. 1418, apto. 9.=

		SERIE	NUMERO			
3	**CREDENCIAL CIVICA**	BEB	8088	Montevideo	**DOC. de IDENT.**	1.165.236.=

PARA SER PRESENTADO ANTE LAS AUTORIDADES DE MINISTERIO DEL INTERIOR.=
A LOS EFECTOS DE LA TRAMITACION para concurso= e ingreso.=

1 - Consignar con precisión lugar de trabajo o estudio los 10 últimos años.
2 - Consignar con precisión todo domicilio en los últimos 10 años.
3 - Consignar si ha residido fuera de los y números anteriores.

ISABEL HOFFMAN ECHENIQUE
FIRMA DEL SOLICITANTE

COMISARIA SECCIONAL 1ra.=

Pase a sus efectos al Departamento 3 de la D. N. I. I.

WILSON DA SILVA RUSSI
COMISARIO

D. N. I. I.- DEPARTAMENTO Nº 3

DIA 23 FEB. 1979

Se hace constar que el titular de la presente solicitud registra las siguientes anotaciones en el fichero de esta Dirección

J.F. MALDONADO CARCEL.

SIN ANOTACIONES

P/A Sub-Comisario

104952 21-73

J.P.M. O y M Fórm. 05.342 Fórm.. 870

TA OMANDANTES
XEFE
O DE INFORMACION DE DEFENSA

DEPARTAMENTO	DIA	MES	AÑO
Montevideo	15	1	79

N.o 93.rdc.-

- SOLICITUD DE CONSTANCIA DE HABILITACION PARA CARGOS PUBLICOS -

	APELLIDO PATERNO	APELLIDO MATERNO
TITULAR	D'ELIA DE RICO.=	TRINIDADE
	PRIMER NOMBRE	SEGUNDO NOMBRE
	Rosa	Lucia
PADRE	PRIMER NOMBRE	SEGUNDO NOMBRE
	Antonio	----------
MADRE	PRIMER NOMBRE	SEGUNDO NOMBRE
	Elsira	----------

FECHA Y LUGAR DE NACIMIENTO	DIA	MES	AÑO	PAIS	LOCALIDAD o PROVINCIA	NACIONALIDAD
	3	9	956	URUGUAY	Montevideo	oriental-casada

1	OCUPACION	1968 hasta la fecha Labores.-
2	DOMICILIO	1968 hasta 1974 Mercado Chico 1337. 1975 hasta 1977 P.Castellanos 1459. 1978 hasta la fecha en Mercado Chico. 1337.-

		SERIE	NUMERO		DOC. de IDENT.	
3	CREDENCIAL CIVICA	AAB	6324	Montevideo		1.408.076.-

PARA SER PRESENTADO ANTE LAS AUTORIDADES DE Reumatología(M.S.P.), para ocupar cargo
OBJETO DE LA TRAMITACION Ingreso.- de telefonista.-

1 - Consignar con precisión lugar de trabajo o estudio los 10 últimos años.
2 - Consignar con precisión cada domicilio en los últimos 10 años.
3 - Consignar si ha tenido teléfonos y números anteriores.

Rosa L. D'Elia de Rico
ROSA LUCIA D'ELIA TRINIDADE.-
FIRMA DEL SOLICITANTE

POLICIA DE MONTEVIDEO — Comisaría 1a. Seccional

COMISARIA SECCIONAL 1ra.

Pase a sus efectos al Departamento 3 de la D. N. I. I.

Carlos Gatti Liciardi
CARLOS GATTI LICIARDI.-
COMISARIO

D. N. I. I..- DEPARTAMENTO Nº 3

DIA 29 MES 1 AÑO 1979

Se hace constar que el titular de la presente solicitud registra las siguientes anotaciones en el fichero de esta Dirección

DEPARTAMENTO Nº 3

SIN ANOTACIONES

Silvia E... Borges
P.A. Sub-Comisario

184953

21733

Fórm.. 670

JUNTA DE COMANDANTES
EN JEFE
SERVICIO DE INFORMACION DE DEFENSA

DEPARTAMENTO	DIA	MES	AÑO
Montevideo	3	1	979

N.o 22.wrz.-

- SOLICITUD DE CONSTANCIA DE HABILITACION PARA CARGOS PUBLICOS -

TITULAR	APELLIDO PATERNO: VARELA	APELLIDO MATERNO: PEREZ
	PRIMER NOMBRE: Elena	SEGUNDO NOMBRE: Hortensia
PADRE	PRIMER NOMBRE: Víctor	SEGUNDO NOMBRE: ---
MADRE	PRIMER NOMBRE: Josefa	SEGUNDO NOMBRE: ---

FECHA Y LUGAR DE NACIMIENTO	DIA	MES	AÑO	PAIS	LOCALIDAD o PROVINCIA	NACIONALIDAD
	16	10	953	URUGUAY	Montevideo	oriental-soltera.

1	**OCUPACION**	1968 hasta la fecha en la Panadería Nueve Espiga, sita en Buenos Aires 273.-
2	**DOMICILIO**	1968 hasta la fecha en Buenos Aires 175, apto.1.-

3 CREDENCIAL CIVICA	SERIE	NUMERO		DOC. de IDENT.
	ACA	5122	Montevideo	1.356.756.-

PARA SER PRESENTADO ANTE LAS AUTORIDADES DE Dirección Nal.de Institutos Penales para
OBJETO DE LA TRAMITACION Ingreso.- ocupar cargo Administrativo.-

1 - Consignar con precisión lugar de trabajo o estudio los 10 últimos años.
2 - Consignar con precisión cada domicilio en los últimos 10 años.
3 - Consignar si ha tenido traslados y números anteriores.

ELENA HORTENSIA VARELA PEREZ.-
FIRMA DEL SOLICITANTE

COMISARIA SECCIONAL 1ra.-

Pase a sus efectos al Departamento 3 de la D. N. I. I.

WILSON DA SILVA RUSSI.-
COMISARIO

D. N. I. I. - DEPARTAMENTO Nº 3

DIA	MES	AÑO
22	FEB.	1979

Se hace constar que el titular de la presente solicitud registra las siguientes anotaciones en el fichero de esta Dirección

SIN ANOTACIONES

Silva Borges
P.A. Sub-Comisario

2173

104954

J.P.M. O y M Fórm. 05.342

Fórm. . 670

JUNTA DE COMANDANTES
EN JEFE
SERVICIO DE INFORMACION DE DEFENSA

DEPARTAMENTO	DIA	MES	AÑO
Montevideo	26	1	79

N.o 169.rdc.-

- SOLICITUD DE CONSTANCIA DE HABILITACION PARA CARGOS PUBLICOS -

	APELLIDO PATERNO	APELLIDO MATERNO
TITULAR	LEON	BENTANCOR
	PRIMER NOMBRE	SEGUNDO NOMBRE
	Hugo	Carlos
PADRE	PRIMER NOMBRE	SEGUNDO NOMBRE
	Justo	Aparico
MADRE	PRIMER NOMBRE	SEGUNDO NOMBRE
	Yolanda	Blanca

FECHA Y LUGAR DE NACIMIENTO	DIA	MES	AÑO	PAIS	LOCALIDAD o PROVINCIA	NACIONALIDAD
	1	3	948	Uruguay	Florida	oriental-casado

1	OCUPACION	1968 hasta 1977 Estudiante en la Facultad de Medicina. Agosto 1976 hasta la fecha Banco de Seguros del Estado.
2	DOMICILIO	1968 hasta 1975 Lepanto 1481. 1976 Paysandú Esq.Florida.1977 a 1978 J.Nuñez 2789. 1979 hasta la fecha en J.C.Goméz 1285 Ap.503.

		SERIE	NUMERO		DOC. de IDENT.	
3	CREDENCIAL CIVICA	QAA	25.324	Florida		1.677.503.-

PARA SER PRESENTADO ANTE LAS AUTORIDADES DE M.Salúd Pública y A.F.E, para ocupar cargos
OBJETO DE LA TRAMITACION Ingresos. de Médico.

1 - Consignar con precisión lugar de trabajo o estudio los 10 últimos años.
2 - Consignar con precisión cada domicilio en los últimos 10 años.
3 - Consignar si ha tenido traslados y números anteriores.

HUGO CARLOS LEON BENTANCOR.-
FIRMA DEL SOLICITANTE

COMISARIA SECCIONAL

Policía de Montevideo Comisaría 1a. Sección

Eleva a sus efectos al Departamento 3 de la D. N. I. I.

CARLOS GATTI LICIARDI.-
COMISARIO

D. N. I. I.- DEPARTAMENTO Nº 3

DIA 23 MES FEB. AÑO 1979

Se hace constar que el titular de la presente solicitud registra las siguientes anotaciones en el fichero de esta Dirección

DEPARTAMENTO Nº 3

SIN ANOTACIONES

Simón Lupu Borges 2173
PA Sub-Comisario

104955

JUNTA DE COMANDANTES
EN JEFE
SERVICIO DE INFORMACION DE DEFENSA

DEPARTAMENTO	DIA	MES	AÑO
Montevideo	31	1	79

N.o 191.rdc.-

- SOLICITUD DE CONSTANCIA DE HABILITACION PARA CARGOS PUBLICOS -

	APELLIDO PATERNO	APELLIDO MATERNO
TITULAR	PALMEIRO	MARTINEZ
	PRIMER NOMBRE	SEGUNDO NOMBRE
	María Del Carmén	----------
PADRE	Juan	Antonio
MADRE	María Del Carmén	----------

FECHA Y LUGAR DE NACIMIENTO	DIA	MES	AÑO	PAIS	LOCALIDAD o PROVINCIA	NACIONALIDAD
	16	4	956	URUGUAY	Montevideo	oriental-soltera

1	OCUPACION	1968 a 1972 Estudiante Liceo Rodó.1973 Ralf Goondal.Reconquista 227 Ap.9. 1974Preparatorios 1.años Liceo J.Z. de S.Martin.1975 y 1976 Abogacía 1977 a la fecha en la Universidad de Derecho y Diplomacia
2	DOMICILIO	1968 hasta la fecha en Perez Castellanos 1266.Apto.4.

		SERIE	NUMERO		DOC. de IDENT.
3	CREDENCIAL CIVICA	ACB	9158	Montevideo	1.381.894.-

PARA SER PRESENTADO ANTE LAS AUTORIDADES DE Consejo Educacion Secundaria Básica y Superior, para ocupar
OBJETO DE LA TRAMITACION Ingreso.-
cargo de auxiliar.

1 - Consignar con precisión lugar de trabajo o estudio los 10 últimos años.
2 - Consignar con precisión cada domicilio de los últimos 10 años.
3 - Consignar si ha tenido traslados y números anteriores.

María Del Carmen PALMEIRO MARTINEZ
FIRMA DEL SOLICITANTE

COMISARIA SECCIONAL 1ra. Se eleva a la Dirección de Investigaciones.

POLICIA DE MONTEVIDEO Comisaria 1ª. Sección

WILSON DA SILVA RUSSI.-
COMISARIO

D.N.I.I. - DEPARTAMENTO Nº 3

23 FEB. 1979

Se hace constar que el titular de la presente solicitud registra las siguientes anotaciones en el fichero de esta Dirección.

SIN ANOTACIONES

Sitrofe Juan Borges 2173
P.A Sub-Comisario

164956

S.I.D.
J.P.M. O y M F. 05342

Fórm. 670

JUNTA DE COMANDANTES
EN JEFE
SERVICIO DE INFORMACION DE DEFENSA

DEPARTAMENTO	DIA	MES	AÑO
Montevideo	4	1	1979

N.o 24.=jas.=

- SOLICITUD DE CONSTANCIA DE HABILITACION PARA CARGOS PUBLICOS -

TITULAR	APELLIDO PATERNO: PARADEDA	APELLIDO MATERNO: CHAPUIS
	PRIMER NOMBRE: José	SEGUNDO NOMBRE: Julio
PADRE	PRIMER NOMBRE: José	SEGUNDO NOMBRE: = = = = = = =
MADRE	PRIMER NOMBRE: Amelie	SEGUNDO NOMBRE: = = = = = = = =

FECHA Y LUGAR DE NACIMIENTO	DIA	MES	AÑO	PAIS	LOCALIDAD o PROVINCIA	NACIONALIDAD
	17	5	1932	URUGUAY	Montevideo	Oriental= casado=

1	**OCUPACION**	de 1969 a la fecha, Médico cardiologia.=
2	**DOMICILIO**	de 1969 a 1971 en Juan Jacobo Rosseau esquina Maria S. de Mugnar, de 1971 a la fecha en Maldonado 808, apto. 501.=

		SERIE	NUMERO			
3	**CREDENCIAL CIVICA**	AQB	2976	Montevideo	**DOC. de IDENT.**	606.988

PARA SER PRESENTADO ANTE LAS AUTORIDADES DE MINISTERIO DE SALUD PUBLICA
OBJETO DE LA TRAMITACION para ingreso=

1 - Consignar con precisión lugar de trabajo o estudio los 10 últimos años.
2 - Consignar con precisión cada domicilio en los últimos 10 años.
3 - Consignar si ha tenido traslados y números anteriores.

JOSE PARADEDA
FIRMA DEL SOLICITANTE

POLICIA DE MONTEVIDEO

COMISARIA SECCIONAL 1ra.=

Pase a sus efectos al Departamento 3 de la D. N. I. I.

WILSON DA SILVA RUSSI
COMISARIO

D. N. I. I.-. DEPARTAMENTO Nº 3

DIA	MES	AÑO
2	FEB.	1979

Se hace constar que el titular de la presente solicitud registra las siguientes anotaciones en el fichero de esta Dirección

SIN ANOTACIONES

Silvia Nora Borges
P.A Sub-Comisario 2173

104957

J.P.M. O y M Fórm. 05.342

Fórm.. 670

JUNTA DE COMANDANTES
EN JEFE
SERVICIO DE INFORMACION DE DEFENSA

DEPARTAMENTO	DIA	MES	AÑO
Montevideo	10	1	979

N.o 72.wrz.-

- SOLICITUD DE CONSTANCIA DE HABILITACION PARA CARGOS PUBLICOS -

	APELLIDO PATERNO	APELLIDO MATERNO
TITULAR	PISONI DE IZQUIERDO.=	RODRIGUEZ
	PRIMER NOMBRE	SEGUNDO NOMBRE
	María	Rosa
PADRE	PRIMER NOMBRE	SEGUNDO NOMBRE
	Bernardo	---
MADRE	PRIMER NOMBRE	SEGUNDO NOMBRE
	María	Justa

FECHA Y LUGAR DE NACIMIENTO	DIA	MES	AÑO	PAIS	LOCALIDAD o PROVINCIA	NACIONALIDAD
	15	9	935	URUGUAY	Montevideo	oriental-casada.-

1	OCUPACION	1968 a 1975 labores.1975 hasta la fecha con comercio en Pérez Castellanos 1362.-
2	DOMICILIO	1968 hasta la fecha en Pérez Castellanos 1362.-

		SERIE	NUMERO			
3	CREDENCIAL CIVICA	AAB	5396	Montevideo	DOC. de IDENT.	771.195.-

PARA SER PRESENTADO ANTE LAS AUTORIDADES DE Ministerio de Cultura para ocupar cargo de
OBJETO DE LA TRAMITACION Ingreso.- Limpiadora.-

1 - Consignar con precisión lugar de trabajo o estudio los 10 últimos años.
2 - Consignar con precisión cada domicilio en los últimos 10 años.
3 - Consignar si ha tenido traslados y números anteriores.

María R Pisoni de Izquierdo
MARIA ROSA PISONI RODRIGUEZ.-
FIRMA DEL SOLICITANTE

POLICIA DE MONTEVIDEO
Comisaría 1a. Sección

COMISARIA SECCIONAL

Pase a sus efectos al Departamento 3 de la D. N. I. I.

Carlos A. Gatti
CARLOS GATTI LICIARDI.-
COMISARIO

D. N. I. I.-.DEPARTAMENTO Nº 3

DIA 2 FEB. MES 1979 AÑO

Se hace constar que el titular de la presente solicitud registra las siguientes anotaciones en el fichero de esta Dirección

DEPARTAMENTO Nº. 3

SIN ANOTACIONES

Silvia Pura Borges
RA Suf. Comunicaciones 2173

164958

J.P.M. O y M Fórm. 05.342

Fórm.. 670

LAVALLEJA 3560

JUNTA DE COMANDANTES EN JEFE
SERVICIO DE INFORMACION DE DEFENSA

DEPARTAMENTO	DIA	MES	AÑO	N.º
Montevideo	10	1	79	66.rdc.-

- SOLICITUD DE CONSTANCIA DE HABILITACION PARA CARGOS PUBLICOS -

TITULAR	APELLIDO PATERNO: FERNANDEZ	APELLIDO MATERNO: LLORENTE
	PRIMER NOMBRE: Milton	SEGUNDO NOMBRE: Danilo
PADRE	PRIMER NOMBRE: Juvenal	SEGUNDO NOMBRE: Ramón
MADRE	PRIMER NOMBRE: Petrona	SEGUNDO NOMBRE: Ofelia

FECHA Y LUGAR DE NACIMIENTO	DIA	MES	AÑO	PAIS	LOCALIDAD o PROVINCIA	NACIONALIDAD
	17	11	956	URUGUAY	Lavalleja	oriental-casado

1	**OCUPACION**	1968 hasta 1974 Estudiante Liceo Departamental de Lavalleja. 1975 hasta la fecha Corppración de Omnibus de Minas.
2	**DOMICILIO**	1968 hasta 1975 en la calle Carbajal 463(Minas) 1975 a 1976 en Ciudadela 1222. Ap. 6. 1977 hasta la fecha en 25 de Mayo 254 Ap.7.

		SERIE	NUMERO		DOC. de IDENT.
3	CREDENCIAL CIVICA	SBA	19.542	Lavalleja.	35.308(Lavalleja)

PARA SER PRESENTADO ANTE LAS AUTORIDADES DE: Escuela Municipal de Arte Dramático.
OBJETO DE LA TRAMITACION: Ingreso. Para ocupar un cargo de actor en la escuela

1 - Consignar con precisión, lugar de trabajo o estudio los 10 últimos años.
2 - Consignar con precisión cada domicilio en los últimos 10 años.
3 - Consignar si ha tenido traslados y números anteriores.

POLICIA DE MONTEVIDEO Comisaría 1ª. Sección

X MILTON DANILO FERNANDEZ LLORENTE.
FIRMA DEL SOLICITANTE

COMISARIA SECCIONAL 1ra. Se eleva a la Dirección de Investigaciones.

CARLOS GATTI LIGIARDI.
COMISARIO

D.N.I.I. - DEPARTAMENTO Nº 3

DIA 22 MES FEB. AÑO 1979

Se hace constar que el titular de la presente solicitud registra las siguientes anotaciones en el fichero de esta Dirección.

J.F LAVALLEJA CARLOS.

DEPARTAMENTO Nº 3

POR EL JEFE DEL DEPARTAMENTO N.º 3
Y POR SU ORDEN:

FUERZAS
SECRETARIO

2173

104953

S.I.D.
J.P.M. O y M F. 05342

Fórm. 670

ANELONRY 2783

JUNTA DE COMANDANTES
EN JEFE
SERVICIO DE INFORMACION DE DEFENSA

DEPARTAMENTO	DIA	MES	AÑO
Montevideo	19	1	79

N.o 126.=jas.=

- SOLICITUD DE CONSTANCIA DE HABILITACION PARA CARGOS PUBLICOS -

TITULAR	APELLIDO PATERNO: REY		APELLIDO MATERNO: AYUL	
	PRIMER NOMBRE: Jorge		SEGUNDO NOMBRE: Heber	
PADRE	PRIMER NOMBRE: Nelson		SEGUNDO NOMBRE: Ariel	
MADRE	PRIMER NOMBRE: Cherifa		SEGUNDO NOMBRE: Blanca	

FECHA Y LUGAR DE NACIMIENTO	DIA	MES	AÑO	PAIS	LOCALIDAD o PROVINCIA	NACIONALIDAD
	3	4	1951	URUGUAY	Montevideo	Oriental=Casado=

1	**OCUPACION**	de 1969 a 1973 changas.= de 1973 a 1978 trabajó en el frigorifico Cruz del Sur= de 1978 desde junio a la fecha, changas.=
2	**DOMICILIO**	de 1969 a 1976 en Landonedo s/N, Progreso=Depto. de Canelones= de 1977 a la fecha en Florida No. 1472.= ap. 5.=

		SERIE	NUMERO			
3	**CREDENCIAL CIVICA**	CDB	4583	Las Piedras	**DOC. de IDENT.**	55.458=Canelones=

PARA SER PRESENTADO ANTE LAS AUTORIDADES DE MINISTERIO DE DEFENSA NACIONAL.=
OBJETO DE LA TRAMITACION para ingreso.=

1 - Consignar con precisión lugar de trabajo o estudio los 10 últimos años.
2 - Consignar con precisión cada domicilio en los últimos 10 años.
3 - Consignar si ha tenido traslados y números anteriores.

JORGE REY AYUL
FIRMA DEL SOLICITANTE

POLICIA DE MONTEVIDEO Comisaría 1ª Sección

COMISARIA SECCIONAL 1ra.=

Pase a sus efectos al Departamento 3 de la D. N. I. I.

CARLOS A. GATTI LICIARDI
COMISARIO

D. N. I. I.-.DEPARTAMENTO Nº 3

DIA	MES	AÑO
22	FEB.	1979

Se hace constar que el titular de la presente solicitud registra las siguientes anotaciones en el fichero de esta Dirección

JEF CANELONES CARECE.

SIN ANOTACIONES

Silvia Lujan Borges
Sub Oficial

RA 2173 1

164960

J.P.M. O y M Fórm. 05.342

Fórm.. 670

Rio Negro 3567

JUNTA DE COMANDANTES
EN JEFE
SERVICIO DE INFORMACION DE DEFENSA

DEPARTAMENTO	DIA	MES	AÑO
Montevideo	13	2	79

N.o 244.rdc.-

- SOLICITUD DE CONSTANCIA DE HABILITACION PARA CARGOS PUBLICOS -

TITULAR	APELLIDO PATERNO: CASTERES	APELLIDO MATERNO: BEZRUKOV
	PRIMER NOMBRE: Adriana	SEGUNDO NOMBRE: Magdalena.-
PADRE	PRIMER NOMBRE: Walter	SEGUNDO NOMBRE: Antonio
MADRE	PRIMER NOMBRE: Juliana	SEGUNDO NOMBRE: ----------

FECHA Y LUGAR DE NACIMIENTO	DIA	MES	AÑO	PAIS	LOCALIDAD o PROVINCIA	NACIONALIDAD
	9	3	957	URUGUAY	Rio Negro	oriental-soltera

1	OCUPACION	1969 hasta 1972 Estudiante Liceo Eugenio Capdevielle,(Fray-Bentos) 1973 y 1974 Preparatorios Liceo EugeniosCapdevielle,(Fray-Bentos) 1975 hasta la fecha Estudiante Facultad de Derecho.-
2	DOMICILIO	1969 hasta 1974 en Sarandí 3407.(Frey-Bentos).1975 hasta 1977A.Lapido Nro. 2865 Ap. 202.- 1978 hasta la fecha en Andes 1306. Ap.301.

		SERIE	NUMERO		DOC. de IDENT.	
3	CREDENCIAL CIVICA	LAA	25.894	Fray-Bentos.-		30.707.F.Bentos

PARA SER PRESENTADO ANTE LAS AUTORIDADES DE Ministerio de Justicia para ocuper cargo como procuradora.-
OBJETO DE LA TRAMITACION Ingreso

1 - Consignar con precisión [illegible] de trabajo o estudio los 10 últimos años.
2 - Consignar con precisión cada domicilio en los últimos 10 años.
3 - Consignar si ha tenido traslados o números anteriores.

Adriana M. Casteres
ADRIANA MAGDALENA CASTERES BEZRUKO
FIRMA DEL SOLICITANTE

POLICIA DE MONTEVIDEO Comisaría 1ª. Sección

COMISARIA SECCIONAL 1ra.

Cúmplase a sus efectos al Departamento 3 de la D. N. I. I.

WILSON DA SILVA RUSSI.-
COMISARIO

D. N. I. I.- DEPARTAMENTO Nº 3

DIA	MES	AÑO
23	FEB.	1979

Se hace constar que el titular de la presente solicitud registra las siguientes anotaciones en el fichero de esta Dirección

JEFE RIO LIBRO CARPETA.

SIN ANOTACIONES

Silvia Luisa Borges
PIA Sub-Comisario

2173

104961

J.P.M. O y M Fórm. 05.342

Fórm.. 670

JUNTA DE COMANDANTES
EN JEFE
SERVICIO DE INFORMACION DE DEFENSA

DEPARTAMENTO	DIA	MES	AÑO
Montevideo	15	1	79

N.o 76.=jas.=

- SOLICITUD DE CONSTANCIA DE HABILITACION PARA CARGOS PUBLICOS -

	APELLIDO PATERNO	APELLIDO MATERNO
TITULAR	BOQUETE	LINARES
	PRIMER NOMBRE	SEGUNDO NOMBRE
	Elisa	Mónica
PADRE	PRIMER NOMBRE	SEGUNDO NOMBRE
	Luis	= = = = = = =
MADRE	PRIMER NOMBRE	SEGUNDO NOMBRE
	Elisa ..	= = = = = = = =

FECHA Y LUGAR DE NACIMIENTO	DIA	MES	AÑO	PAIS	LOCALIDAD o PROVINCIA	NACIONALIDAD
	10	12	1959	URUGUAY	Montevideo	Oriental=Soltera.=

1	OCUPACION	de 1969 a 1971 Escuela Apca. Argentina= 1972 a 1976 Liceo No. 27= de 1977 Liceo 34. Preparatorio= a la fecha.=
2	DOMICILIO	de 1969 a 1971= Florida No. 1451, y de 1972 a la fecha en Paysandú 849.=

3 CREDENCIAL CIVICA	SERIE	NUMERO		DOC. de IDENT.
	AEB	5487	Montevideo	1.711.474.=

PARA SER PRESENTADO ANTE LAS AUTORIDADES DE HOSPITAL MILITAR.=
OBJETO DE LA TRAMITACION para ingreso.=

1 - Consignar con precisión lugar de trabajo o estudio los 10 últimos años.
2 - Consignar con precisión cada domicilio en los últimos 10 años.
3 - Consignar si ha tenido traslados y números anteriores.

Elisa BOQUETE LINARES
FIRMA DEL SOLICITANTE

POLICIA DE MONTEVIDEO Comisaría 1ª. S.C.

COMISARIA SECCIONAL 1ra.=

Pase a sus efectos al Departamento 3 de la D. N. I. I.

CARLOS A. GATTI LICIARDI
COMISARIO

D. N. I. I.-.DEPARTAMENTO Nº 3

DIA 22 MES FEB. AÑO 1979

Se hace constar que el titular de la presente solicitud registra las siguientes anotaciones en el fichero de esta Dirección

SIN ANOTACIONES

Silvia S. Borges
P.A. Sub-Comisario

104962

2173

J.P.M. O y M Fórm. 05.342

Fórm. . 670

JUNTA DE COMANDANTES
EN JEFE
SERVICIO DE INFORMACION DE DEFENSA

DEPARTAMENTO	DIA	MES	AÑO
Montevideo	5	1	1979

N.o 35.=jas.=

- SOLICITUD DE CONSTANCIA DE HABILITACION PARA CARGOS PUBLICOS -

TITULAR	APELLIDO PATERNO: BALETA	APELLIDO MATERNO: LARROSA
	PRIMER NOMBRE: María	SEGUNDO NOMBRE: Cristina
PADRE	PRIMER NOMBRE: Vicente	SEGUNDO NOMBRE: = = = = = = = = =
MADRE	PRIMER NOMBRE: Dorliska	SEGUNDO NOMBRE: Eulogia

FECHA Y LUGAR DE NACIMIENTO	DIA	MES	AÑO	PAIS	LOCALIDAD o PROVINCIA	NACIONALIDAD
	20	2	1948	URUGUAY	Montevideo	Oriental=Soltera=

1	OCUPACION	de 1969 a 1978= Facultad del Notariado= de 1972 a la fecha, trabaja en el Palacio Legislativo= cumpliendo funciones de Administrativa.=
2	DOMICILIO	de 1969 a la fecha en Colonia No. 810.= apto. 302.=

		SERIE	NUMERO		DOC. de IDENT.
3	CREDENCIAL CIVICA	CIC	887	Soca	1.028.861.=

PARA SER PRESENTADO ANTE LAS AUTORIDADES DE ADMINISTRACION NACIONAL DE LOTERIAS.=
OBJETO DE LA TRAMITACION cootitular para Agencia de quinielas.=

1 - Consignar con precisión lugar de trabajo o estudio los 10 últimos años.
2 - Consignar con precisión cada domicilio en los últimos 10 años.
3 - Consignar si ha tenido traslados y números anteriores.

María C. Baleta
MARIA BALETA LARROSA
FIRMA DEL SOLICITANTE

POLICIA DE MONTEVIDEO Comisaría 1ª. Sección

COMISARIA SECCIONAL 1ra.=

Pase a sus efectos al Departamento 3 de la D. N. I. I.

WILSON DA SILVA RUSSI
COMISARIO

D. N. I. I. - DEPARTAMENTO Nº 3

DIA	MES	AÑO
22	FEB.	1979

Se hace constar que el titular de la presente solicitud registra las siguientes anotaciones en el fichero de esta Dirección

DIRECCION NACIONAL DE INFORMACIONES
DEPARTAMENTO 3

SIN ANOTACIONES

Silvia Hunt Borges
P/A Sub-Comisario

P 2173

104963

J.P.M. O y M. Fórm. 05.342

Fórm. - 670

JUNTA DE COMANDANTES
EN JEFE

SERVICIO DE INFORMACION DE DEFENSA

DEPARTAMENTO	DIA	MES	AÑO	N.o
Montevideo	29	1	979	181.wrz.-

- SOLICITUD DE CONSTANCIA DE HABILITACION PARA CARGOS PUBLICOS -

TITULAR	APELLIDO PATERNO: ASINER	APELLIDO MATERNO: SALAMON
	PRIMER NOMBRE: Ana	SEGUNDO NOMBRE: Deborah
PADRE	PRIMER NOMBRE: Miguel	SEGUNDO NOMBRE: ---
MADRE	PRIMER NOMBRE: Isabel	SEGUNDO NOMBRE: ---

FECHA Y LUGAR DE NACIMIENTO	DIA	MES	AÑO	PAIS	LOCALIDAD o PROVINCIA	NACIONALIDAD
	28	6	957	URUGUAY	Montevideo	oriental-soltera.

1	OCUPACION	1968 a 1969 Escuela República Argentina.1970 a 1971 Liceo Rodó.1972 a 1975 Erwy School.1976 U.T.U. del Cordón.1977 hasta la fecha Facultad de Ciencias Económicas.
2	DOMICILIO	1968 hasta la fecha en Piedras 329, apto.205.-

		SERIE	NUMERO		DOC. de IDENT.
3	CREDENCIAL CIVICA	AAA	6323	Montevideo	1.331.519.-

PARA SER PRESENTADO ANTE LAS AUTORIDADES DE Ministerio de Educación y Cultura, para ocupar cargo de Oficial Contable.-
OBJETO DE LA TRAMITACION Ingreso.-

1 - Consignar con precisión, lugar de trabajo o estudio los 10 últimos años.
2 - Consignar con precisión cada domicilio en los últimos 10 años.
3 - Consignar si ha tenido traslados, números anteriores.

ANA DEBORAH ASINER SALAMON.-
FIRMA DEL SOLICITANTE

COMISARIA SECCIONAL 1rá.- Se eleva a la Dirección de Investigaciones.

CARLOS GATTI LICIARDI.-
COMISARIO

D.N.I.I. - DEPARTAMENTO Nº 3

23 FEB 1970

Se hace constar que el titular de la presente solicitud registra las siguientes anotaciones en el fichero de esta Dirección.

SIN ANOTACIONES

104964

Silvia Luna Borges
pA Sub-Comisario 2173

S.I.D.
J.P.M. O y M F. 05342

Fórm. 670

JUNTA DE COMANDANTES
EN JEFE
SERVICIO DE INFORMACION DE DEFENSA

DEPARTAMENTO	DIA	MES	AÑO
Montevideo	17	1	979

N.o 113.urz.-

- SOLICITUD DE CONSTANCIA DE HABILITACION PARA CARGOS PUBLICOS -

TITULAR	APELLIDO PATERNO: TOSCANO	APELLIDO MATERNO: CASTELLUCCI
	PRIMER NOMBRE: Arturo	SEGUNDO NOMBRE: Hernan
PADRE	PRIMER NOMBRE: Arturo	SEGUNDO NOMBRE: Enrique Adolfo
MADRE	PRIMER NOMBRE: Rina	SEGUNDO NOMBRE: María

FECHA Y LUGAR DE NACIMIENTO	DIA	MES	AÑO	PAIS	LOCALIDAD o PROVINCIA	NACIONALIDAD
	22	3	953	URUGUAY	Montevideo	oriental-casado.-

1	**OCUPACION**	1968 Instituto Crandon.1969 estuvo de viaje en Europa.1970 a 1972 Liceo Frances.1973 hasta la fecha Facultad de Filosofía y Letras de la Universidad de Buenos Aires, y 1976 hasta la fecha en la Facultad de Humanidades y Ciencias.-
2	**DOMICILIO**	1968 a 1975 en Santa Rosa 6440.1976 hasta la fecha en Andes 1122. apto.602.-

		SERIE	NUMERO			
3	CREDENCIAL CIVICA	AKA	8197	Montevideo	DOC. de IDENT.	1.169.056.-

PARA SER PRESENTADO ANTE LAS AUTORIDADES DE Ministerio de Cultura, para ocupar cargo de
OBJETO DE LA TRAMITACION Ingreso.- Director Técnico del Museo Arqueologico del Museo Taranco.-

1 - Consignar con precisión lugar de trabajo o estudio los 10 últimos años.
2 - Consignar con precisión cada domicilio en los últimos 10 años.
3 - Consignar si ha tenido traslados y números anteriores.

Arturo Toscano
ARTURO HERNAN TOSCANO CASTELLUCCI
FIRMA DEL SOLICITANTE

COMISARIA SECCIONAL 1ra.

Pase a sus efectos al Departamento 3 de la D. N. I. I.

Carlos Gatti Liciardi
CARLOS GATTI LICIARDI.-
COMISARIO

D. N. I. I.-.DEPARTAMENTO Nº 3

DIA 22 | MES FEB. | AÑO 1979

Se hace constar que el titular de la presente solicitud registra las siguientes anotaciones en el fichero de esta Dirección

DEPARTAMENTO Nº 3

SIN ANOTACIONES

Jorge Juan Borges
Sub-Comisario

104965 2173

J.P.M. O y M Fórm. 05.342

Fórm. . 670

JUNTA DE COMANDANTES
EN JEFE
SERVICIO DE INFORMACION DE DEFENSA

DEPARTAMENTO	DIA	MES	AÑO
Montevideo	3	1	79

N.o 21.rdc.-

- SOLICITUD DE CONSTANCIA DE HABILITACION PARA CARGOS PUBLICOS -

	APELLIDO PATERNO	APELLIDO MATERNO
TITULAR	CASSOU	JAUREGUI
	PRIMER NOMBRE	SEGUNDO NOMBRE
	Jose	Ramón
PADRE	PRIMER NOMBRE	SEGUNDO NOMBRE
	José	Hilario
MADRE	PRIMER NOMBRE	SEGUNDO NOMBRE
	Teresa	----------

	DIA	MES	AÑO	PAIS	LOCALIDAD o PROVINCIA	NACIONALIDAD
FECHA Y LUGAR DE NACIMIENTO	26	7	925	URUGUAY	Tacuarembó	oriental-casado

1	OCUPACION	1968 hasta al fecha Mozo de Cordel Puerto de Montevideo.
2	DOMICILIO	Piedras 329 Ap 26 1968 hasta la fecha.

		SERIE	NUMERO			
3	CREDENCIAL CIVICA	A.B	49.88	Montevideo	DOC. de IDENT.	696.885

PARA SER PRESENTADO ANTE LAS AUTORIDADES DE Hospital M.Quintela.
OBJETO DE LA TRAMITACION Ingreso.

1 - Consignar con precisión lugar de trabajo y estudio los 10 últimos años.
2 - Consignar con precisión cada domicilio en los últimos 10 años.
3 - Consignar si ha tenido traslados y números anteriores.

JOSE RAMON CASSOU JAUREGUI.
FIRMA DEL SOLICITANTE

POLICIA DE MONTEVIDEO Comisaría 1ª Sección

COMISARIA SECCIONAL 1ra.

Pase a sus efectos al Departamento 3 de la D. N. I. I.

WILSON DA SILVA RUSSI.
COMISARIO

D. N. I. I.-. DEPARTAMENTO Nº 3

DIA	MES	AÑO
22	FEB.	1979

Se hace constar que el titular de la presente solicitud registra las siguientes anotaciones en el fichero de esta Dirección

DEPARTAMENTO N°. 3

SIN ANOTACIONES

Silvia Lima Borges
P.A Sub-Comisario

104966 P 2173 1

J.P.M. O y M Fórm. 05.342

Fórm.. 670

JUNTA DE COMANDANTES
EN JEFE

SERVICIO DE INFORMACION DE DEFENSA

DEPARTAMENTO	DIA	MES	AÑO	N.o
Montevideo	10	1	79	67.rdc.-

- SOLICITUD DE CONSTANCIA DE HABILITACION PARA CARGOS PUBLICOS -

TITULAR	ROSA (APELLIDO PATERNO)	CIVITATE (APELLIDO MATERNO)		
	Hebe (PRIMER NOMBRE)	Anita (SEGUNDO NOMBRE)	Raquel	
PADRE	Nestor (PRIMER NOMBRE)	Juan (SEGUNDO NOMBRE)		
MADRE	Emilia (PRIMER NOMBRE)	---------- (SEGUNDO NOMBRE)		

FECHA Y LUGAR DE NACIMIENTO	DIA	MES	AÑO	PAIS	LOCALIDAD o PROVINCIA	NACIONALIDAD
	1	1	930	URUGUAY	Montevideo	oriental-diver.

1	OCUPACION	1968 hasta 1975 Profesora de Danza(Particular).1975 hasta la fecha Intendencia Municipal de Rocha,como Directora de la escuela de danza
2	DOMICILIO	1968 hasta la fecha en Reconquista 354 Ap 202.

3	CREDENCIAL CIVICA	SERIE: ANA	NUMERO: 3613	Montevideo	DOC. de IDENT.	567.860.-

PARA SER PRESENTADO ANTE LAS AUTORIDADES DE OBJETO DE LA TRAMITACION: Ingreso.

Escuela Municipal de Arte Dramatico de la I.M. de Montevideo, para ocupar cargo de profesora de expresion corporal.

1 - Consignar con precisión, lugar de trabajo o estudio los 10 últimos años.
2 - Consignar con precisión cada domicilio en los últimos 10 años.
3 - Consignar si ha tenido traslados y números anteriores.

Hebe Rosa

HEBE ANITA RAQUEL ROSA CIVITATE.
FIRMA DEL SOLICITANTE

POLICIA DE MONTEVIDEO
Comisaría 1a. Sección

COMISARIA SECCIONAL 1ra. Se eleva a la Dirección de Investigaciones.

CARLOS GATTI LICIARDI.-
COMISARIO

D.N.I.I. - DEPARTAMENTO Nº 3

DIA 22 MES FEB. AÑO 1979

Se hace constar que el titular de la presente solicitud registra las siguientes anotaciones en el fichero de esta Dirección.

SIN ANOTACIONES

2173

Silvia [illegible] Borges
RA [illegible]

104967

S.I.D.
J.P.M. O y M F. 05342

Fórm. 670

JUNTA DE COMANDANTES
EN JEFE
SERVICIO DE INFORMACION DE DEFENSA

DEPARTAMENTO	DIA	MES	AÑO
Montevideo	24.	1	79

N.o 145.=jas.=

- SOLICITUD DE CONSTANCIA DE HABILITACION PARA CARGOS PUBLICOS -

TITULAR	APELLIDO PATERNO: ESPINOSA	APELLIDO MATERNO: BARRAGAN
	PRIMER NOMBRE: Ibis	SEGUNDO NOMBRE: Delfa
PADRE	PRIMER NOMBRE: Francisco	SEGUNDO NOMBRE: = = = = = = = = =
MADRE	PRIMER NOMBRE: Isabel	SEGUNDO NOMBRE: = = = = = = = =

FECHA Y LUGAR DE NACIMIENTO	DIA	MES	AÑO	PAIS	LOCALIDAD o PROVINCIA	NACIONALIDAD
	27	9	1941	URUGUAY	Flores	Oriental=Divoorc.

1	**OCUPACION**	de 1969 a la fecha, Doméstica.=
2	**DOMICILIO**	de 1969 a 1976 = Gil Nro. 1380= y de 1977 a la fecha en Cerro Largo 818.= apto. 6.=

3	**CREDENCIAL CIVICA**	SERIE: BZA	NUMERO: 16744	Montevideo	**DOC. de IDENT.**	1.075.198.=

HABRA SER PRESENTADO ANTE LAS AUTORIDADES DE CONSEJO DE ENSEÑANZA PRIMARIA.=
OBJETO DE LA TRAMITACION para ingreso.=

1.- Consignar con precisión lugar de trabajo o estudio los 10 últimos años.
2.- Consignar con precisión cada domicilio en los últimos 10 años.
3.- Consignar si ha tenido traslados y números anteriores.

Ibis Delfa Espinosa
IBIS ESPINOSA BARRAGAN
FIRMA DEL SOLICITANTE

POLICIA DE MONTEVIDEO — Comisaría 17.a

COMISARIA SECCIONAL 17a.=

Pase a sus efectos al Departamento 3 de la D. N. I. I.

Carlos A. Gatti Lisiardi
CARLOS A. GATTI LISIARDI
COMISARIO

D. N. I. I.-. DEPARTAMENTO Nº 3

DIA 23 MES FEB. AÑO 1979

Se hace constar que el titular de la presente solicitud registra las siguientes anotaciones en el fichero de esta Dirección

DIRECCION NACIONAL DE INFORMACIONES — DEPARTAMENTO N° 3 — POLICIA Y ASUNTOS POLITICOS

SIN ANOTACIONES

Silvia [illegible] Borges
Sub-Comisario 2173

104968

JUNTA DE COMANDANTES
EN JEFE
SERVICIO DE INFORMACION DE DEFENSA

DEPARTAMENTO	DIA	MES	AÑO
Montevideo	31	1	79

N.o 192.-rdc.-

· SOLICITUD DE CONSTANCIA DE HABILITACION PARA CARGOS PUBLICOS -

TITULAR	APELLIDO PATERNO: MUTTO	APELLIDO MATERNO: HIPOGROSSO
	PRIMER NOMBRE: Edgard	SEGUNDO NOMBRE: Alberto
PADRE	PRIMER NOMBRE: arlos	SEGUNDO NOMBRE: Alberto
MADRE	PRIMER NOMBRE: "arfa	SEGUNDO NOMBRE: Asuncion

FECHA Y LUGAR DE NACIMIENTO	DIA	MES	AÑO	PAIS	LOCALIDAD o PROVINCIA	NACIONALIDAD
	13	7	945	URUGUAY	Montevideo	oriental-casado

1	**OCUPACION**	1968 a 1972 Embarcado en la Cía Noruega Colón Esq.Piedras.1973 a 1975 O.S.E. 1976 y 1977 Embarcado en distinas Cías. 1978 Agencia de-Flete La Rivera. A.Del Balle 295.(R.A.)1979Alpargatas.
2	**DOMICILIO**	1968 hasta 1972 en Guaraní 1483. Ap.8. 1979 hasta la fecha en Guaraní 1483.Ap.8

		SERIE	NUMERO			
3	**CREDENCIAL CIVICA**	AAB	5532	Montevideo	**DOC. de IDENT.**	1.021.899

PARA SER PRESENTADO ANTE LAS AUTORIDADES DE O.S.E. para desempeñar cargo de cobrador.
OBJETO DE LA TRAMITACION Ingreso.-

1 - Consignar con precisión, lugar de trabajo o estudio los 10 últimos años.
2 - Consignar con precisión cada domicilio en los últimos 10 años.
3 - Consignar si ha tenido traslados, y números anteriores.

EDGARD ALBERTO MUTTO HIPOGROSSO.
FIRMA DEL SOLICITANTE

COMISARIA SECCIONAL 1ra. Se eleva a la Dirección de Investigaciones.

WILSON DA SILVA RUSSI.-
COMISARIO

23 FEB 1979

D.N.I.I. - DEPARTAMENTO Nº 3

Se hace constar que el titular de la presente solicitud registra las siguientes anotaciones en el fichero de esta Dirección.

DEPARTAMENTO Nº 3

SIN ANOTACIONES

Silvia Sara Perges
PA Sub-Comisario

2173

104969

S.I.D.
J.P.M. O y M F. 05342

Fórm. 670

JUNTA DE COMANDANTES
EN JEFE
SERVICIO DE INFORMACION DE DEFENSA

DEPARTAMENTO	DIA	MES	AÑO
Montevideo	31	1	79

N.o 193.rdc.-

- SOLICITUD DE CONSTANCIA DE HABILITACION PARA CARGOS PUBLICOS -

TITULAR	APELLIDO PATERNO: FLEITAS	APELLIDO MATERNO: CANALES
	PRIMER NOMBRE: Geny	SEGUNDO NOMBRE: Raquel
PADRE	PRIMER NOMBRE: Rosidel	SEGUNDO NOMBRE: Gregorio
MADRE	PRIMER NOMBRE: Juana	SEGUNDO NOMBRE: María

FECHA Y LUGAR DE NACIMIENTO	DIA	MES	AÑO	PAIS	LOCALIDAD o PROVINCIA	NACIONALIDAD
	11	7	944	URUGUAY	Montevideo	oriental-casada

1	OCUPACION	1968 hasta 1977 Labores. 1978Se encontraba en la R.Argentina.Labores.1979 trabaja en Alzaibar Nro. 1327.
2	DOMICILIO	1969 hasta 1977 en Guarani 1483. Ap. 8.1979 en Guaraní 1483.Ap.8

		SERIE	NUMERO			
3	CREDENCIAL CIVICA	AAB	5843	Montevideo	DOC. de IDENT.	1.052.609.-

PARA SER PRESENTADO ANTE LAS AUTORIDADES DE U.TE. y A.N. de Puertos, para ocupar cargos
OBJETO DE LA TRAMITACION Ingreso.- administrativos.

1 - Consignar con precisión lugar de trabajo o estudio los 10 últimos años.
2 - Consignar con precisión cada domicilio en los últimos 10 años.
3 - Consignar si ha tenido traslados y números anteriores.

GENY RAQUEL FLEITAS CANALES.
FIRMA DEL SOLICITANTE

COMISARIA SECCIONAL 1ª

Pase a sus efectos al Departamento 3 de la D. N. I. I.

WILSON DA SILVA RUSSI.-
COMISARIO

Comisaría 1ª. Seccional

D. N. I. I.- DEPARTAMENTO Nº 3

23 FEB 1979

Se hace constar que el titular de la presente solicitud registra las siguientes anotaciones en el fichero de esta Dirección

DEPARTAMENTO 3

SIN ANOTACIONES

Silvia Maria Borges
P.A. Sub-Comisario

2173

104978

JUNTA DE COMANDANTES
EN JEFE
SERVICIO DE INFORMACION DE DEFENSA

DEPARTAMENTO	DIA	MES	AÑO
Montevideo	12	1	979

N.o 88 wrz.-

- SOLICITUD DE CONSTANCIA DE HABILITACION PARA CARGOS PUBLICOS -

TITULAR	APELLIDO PATERNO: LISSIGNOLI	APELLIDO MATERNO: GOMEZ
	PRIMER NOMBRE: José	SEGUNDO NOMBRE: María
PADRE	PRIMER NOMBRE: Ruben	SEGUNDO NOMBRE: Oscar
MADRE	PRIMER NOMBRE: María	SEGUNDO NOMBRE: Hilda

FECHA Y LUGAR DE NACIMIENTO	DIA	MES	AÑO	PAIS	LOCALIDAD o PROVINCIA	NACIONALIDAD
	3	9	946	URUGUAY	Montevideo	oriental-casado.-

1	**OCUPACION**	1968 a 1977 Administración Nal.de Puertos.1978 hasta la fecha se desempeña como fletero.-
2	**DOMICILIO**	1968 hasta la fecha en Cerrito 682.-

		SERIE	NUMERO		DOC. de IDENT.	
3	**CREDENCIAL CIVICA**	AEB	4673	Montevideo.-		1.301.444.-

PARA SER PRESENTADO ANTE LAS AUTORIDADES DE I.N.A.P.E..-Para ocupar cargo de chofer.-
OBJETO DE LA TRAMITACION Ingreso.-

1 - Consignar con precisión lugar de trabajo o domicilio los 10 últimos años.
2 - Consignar con precisión cada domicilio en los últimos 10 años.
3 - Consignar si ha tenido trabajos y números anteriores.

José María Lissignoli

JOSE MARIA LISSIGNOLI GOMEZ.-
FIRMA DEL SOLICITANTE

COMISARIA SECCIONAL 1ª

Pase a sus efectos al Departamento 3 de la D. N. I. I.

POLICIA DE MONTEVIDEO Comisaría 1ª. Sección

Carlos Gatti Liciardi

CARLOS GATTI LICIARDI.-
COMISARIO

D. N. I. I..-.DEPARTAMENTO Nº 3

DIA	MES	AÑO
2	FEB.	1979

Se hace constar que el titular de la presente solicitud registra las siguientes anotaciones en el fichero de esta Dirección

DEPARTAMENTO Nº 3

SIN ANOTACIONES

Silvia Lago Borges
RA Sub Comisaria

104971 2173

J.P.M. O y M Fórm. 05.342

Fórm.. 670

JUNTA DE COMANDANTES
EN JEFE
SERVICIO DE INFORMACION DE DEFENSA

DEPARTAMENTO	DIA	MES	AÑO
Montevideo	7	2	1979

N.O 217.=jas.=

- SOLICITUD DE CONSTANCIA DE HABILITACION PARA CARGOS PUBLICOS -

TITULAR	APELLIDO PATERNO: MAGLIONI	APELLIDO MATERNO: MARQUEZ
	PRIMER NOMBRE: Martha	SEGUNDO NOMBRE: Nelly
PADRE	PRIMER NOMBRE: Salvador	SEGUNDO NOMBRE: = = = = = = = =
MADRE	PRIMER NOMBRE: Celia	SEGUNDO NOMBRE: = = = = = = = =

FECHA Y LUGAR DE NACIMIENTO	DIA	MES	AÑO	PAIS	LOCALIDAD o PROVINCIA	NACIONALIDAD
	31	12	1955	URUGUAY	Montevideo	Oriental=Soltera.=

1	**OCUPACION**	de 1969 a 1976= Liceo= José P. Varela= Zorrilla de San Martín= de 1977 a la fecha labores.=
2	**DOMICILIO**	de 1969 a 1977 Santiago Gadea No. 3271= y de 1977 a la fecha en Colón 1345, apto. 4.=

		SERIE	NUMERO			
3	**CREDENCIAL CIVICA**	ANB	9437	Montevideo	**DOC. de IDENT.**	1.505.085.=

PARA SER PRESENTADO ANTE LAS AUTORIDADES DE DEFENSA CIVIL= ESCUELA DE ENFERMERIA.=
OBJETO DE LA TRAMITACION para ingreso.=

1 - Consignar con precisión lugar de trabajo o estudio los 10 últimos años.
2 - Consignar con precisión cada domicilio en los últimos 10 años.
3 - Consignar si ha tenido traslados y números anteriores.

Martha Magliconi
MARTHA MAGLICONI MARQUEZ
FIRMA DEL SOLICITANTE

POLICIA DE MONTEVIDEO

COMISARIA SECCIONAL lra.=

Pase a sus efectos al Departamento 3 de la D. N. I. I.

WILSON DA SILVA RUSSI
COMISARIO

D. N. I. I.-.DEPARTAMENTO Nº 3

DIA	MES	AÑO
23	FEB.	1979

Se hace constar que el titular de la presente solicitud registra las siguientes anotaciones en el fichero de esta Dirección

DEPARTAMENTO Nº 3

SIN ANOTACIONES

Silvia Laura Borges
P.A. Sub-Comisario

164972 | 2173 |

J.P.M. O y M Fórm. 05.342

Fórm.. 670

JUNTA DE COMANDANTES
EN JEFE
SERVICIO DE INFORMACION DE DEFENSA

DEPARTAMENTO	DIA	MES	AÑO
Montevideo	26	1	79

N.o 160.=jas.=

- SOLICITUD DE CONSTANCIA DE HABILITACION PARA CARGOS PUBLICOS -

TITULAR	APELLIDO PATERNO: LEMOS	APELLIDO MATERNO: MACHADO
	PRIMER NOMBRE: Santo	SEGUNDO NOMBRE: Saúl
PADRE	PRIMER NOMBRE: Celestino	SEGUNDO NOMBRE: = = = = = =
MADRE	PRIMER NOMBRE: Maria	SEGUNDO NOMBRE: Luisa

FECHA Y LUGAR DE NACIMIENTO	DIA	MES	AÑO	PAIS	LOCALIDAD o PROVINCIA	NACIONALIDAD
	10	5	1941	URUGUAY	Tacuarembó	Oriental=Divorc.=

1	**OCUPACION**	de 1969 a 1977= Soldado de 1ra. en la Escuela de Arma y Servicios,= (Ejército), y de 1977=setiembre=jubilado= de 1978 a la fecha. no tra=baja.=
2	**DOMICILIO**	de 1969 a 1977 en Casavalle No. 7432= y de 1978 a la fecha en Al=zaíbar No. 1259.=

		SERIE	NUMERO		DOC. de IDENT.	
3	**CREDENCIAL CIVICA**	IGD	2270	Tacuarembó		1.446.403.=

DEBERA SER PRESENTADO ANTE LAS AUTORIDADES DE U. T.E.
SOBRE EL OBJETO DE LA TRAMITACION para ingreso.=

1 - Consignar con precisión lugar de trabajo o estudio los 10 últimos años.
2 - Consignar con precisión cada domicilio en los últimos 10 años.
3 - Consignar si ha tenido traslados y números anteriores.

SANTO LEMOS MACHADO
FIRMA DEL SOLICITANTE

POLICIA DE MONTEVIDEO Comisaría 1a. Sección

COMISARIA SECCIONAL 1ra.=

Pase a sus efectos al Departamento 3 de la D. N. I. I.

CARLOS A. GADEA LICHARDI
COMISARIO

D. N. I. I.- DEPARTAMENTO Nº 3

DIA 23 MES FEB. AÑO 1979

Se hace constar que el titular de la presente solicitud registra las siguientes anotaciones en el fichero de esta Dirección

DEPARTAMENTO

SIN ANOTACIONES

Silvia [illegible] Borges
RA Sub-Comisario

P 2173

104973

CANELONES
2791

JUNTA DE COMANDANTES EN JEFE
SERVICIO DE INFORMACION DE DEFENSA

DEPARTAMENTO	DIA	MES	AÑO
Montevideo	24	1	79

N.o 144.=jas.=

- SOLICITUD DE CONSTANCIA DE HABILITACION PARA CARGOS PUBLICOS -

	APELLIDO PATERNO	APELLIDO MATERNO
TITULAR	MORALES DE GIOVANELLI	LIANI
	PRIMER NOMBRE	**SEGUNDO NOMBRE**
	Ivonne	= = = = = = = =
PADRE	**PRIMER NOMBRE**	**SEGUNDO NOMBRE**
	Armando	= = = = = = = =
MADRE	**PRIMER NOMBRE**	**SEGUNDO NOMBRE**
	Olga	Elina

FECHA Y LUGAR DE NACIMIENTO	DIA	MES	AÑO	PAIS	LOCALIDAD o PROVINCIA	NACIONALIDAD
	9	11	1957	URUGUAY	CANELONES	Oriental= casada.=

1	**OCUPACION**	de 1969 Escuela No. 104= Santa Lucia= 1970 a 1974=Liceo Santa Lucia.= de 1975 a 1977 labores= de 1978 a la fecha, trabaja en A.F.E. (Peñarol) cumpliendo funciones de Auxiliar.=
2	**DOMICILIO**	de 1969 a 1974= Antonio Volpe No. 76= anta Lucia= 1975 a 1978 en Zo= rrilla de San Martín Nro. 283=La Paz.= de 1978 a la fecha en Soriano 819= piso 3, apto. 6.=

		SERIE	NUMERO			
3	**CREDENCIAL CIVICA**	CBA	22603	Canelones	**DOC. de IDENT.**	65.599=Canelones.=

PARA SER PRESENTADO ANTE LAS AUTORIDADES DE BANCO REPUBLICA ORIENTAL DEL URUGUAY.=
OBJETO DE LA TRAMITACION para concurso.=

1 - Consignar con precisión lugar de trabajo o estudio los 10 últimos años.
2 - Consignar con precisión cada domicilio en los últimos 10 años.
3 - Consignar si ha tenido traslados y números anteriores.

Ivonne M. de Giovanelli
IVONNE MORALES DE GIOVANELLI
FIRMA DEL SOLICITANTE

COMISARIA SECCIONAL 1ra.=

Pase a sus efectos al Departamento 3 de la D. N. I. I.

Carlos A. Gattiglia
CARLOS A. GATTIGLIARDI
COMISARIO

D. N. I. I. - DEPARTAMENTO Nº 3

DIA	MES	AÑO
23	FEB.	1979

Se hace constar que el titular de la presente solicitud registra las siguientes anotaciones en el fichero de esta Dirección

JEF CANELONES CARECE.

144

SIN ANOTACIONES

Silvia Luna Borges
Sub-Comisario

RA

P' 2173

104374

Cerro Largo 2850

JUNTA DE COMANDANTES EN JEFE
SERVICIO DE INFORMACION DE DEFENSA

DEPARTAMENTO	DIA	MES	AÑO
Montevideo	14	2	1979

N.O 254.-jas.-

- SOLICITUD DE CONSTANCIA DE HABILITACION PARA CARGOS PUBLICOS -

TITULAR	APELLIDO PATERNO: TRELLES	APELLIDO MATERNO: CLAVIJO
	PRIMER NOMBRE: Gregorio	SEGUNDO NOMBRE: Darcy
PADRE	PRIMER NOMBRE: Juan	SEGUNDO NOMBRE: Antonio
MADRE	PRIMER NOMBRE: Maria	SEGUNDO NOMBRE: - - - - - - -

FECHA Y LUGAR DE NACIMIENTO	DIA	MES	AÑO	PAIS	LOCALIDAD o PROVINCIA	NACIONALIDAD
	16	5	1951	URUGUAY	CERRO LARGO	Oriental-Solter

1	OCUPACION	de 1969 a 1972- changas.- de 1972 a la fecha, trabaja en el FUSNA, (Fusileros Navales). Marinero de 1ra.-
2	DOMICILIO	de 1969 a 1972 en Ruta 8- 5ta. Sección de Cerro Largo- y de 1972 a la fecha en la Unidad- (Puerto de Montevideo).-

3	CREDENCIAL CIVICA	SERIE	NUMERO		DOC. de IDENT.
		GED	3795	CERRO LARGO	1.857.064

PARA SER PRESENTADO ANTE LAS AUTORIDADES DE: DIRECCION NACIONAL DE ADUANAS.-
OBJETO DE LA TRAMITACION: para ingreso-

1 - Consignar con precisión lugar donde trabajo o estudió los 10 últimos años.
2 - Consignar con precisión cada domicilio en los últimos 10 años.
3 - Consignar si ha tenido traslados en números anteriores.

Gregorio Trelles

GREGORIO TRELLES CLAVIJO
FIRMA DEL SOLICITANTE

POLICIA DE MONTEVIDEO Comisaría 1ª Sección

COMISARIA SECCIONAL 1ra.-

Pasa a sus efectos al Departamento 3 de la D. N. I. I.

WILSON DA SILVA RUSSI
COMISARIO

D. N. I. I..-.DEPARTAMENTO Nº 3

DIA 13 MES FEB. AÑO 1979

Se hace constar que el titular de la presente solicitud registra las siguientes anotaciones en el fichero de esta Dirección

JEF CERRO LARGO CARECE.

SIN ANOTACIONES

Silvia Lira Borges
RA Sub-Comisario

2173

164975

J.P.M. O y M Form. 05.342

Form. . 670

Paysandú
3006

JUNTA DE COMANDANTES EN JEFE
SERVICIO DE INFORMACION DE DEFENSA

DEPARTAMENTO	DIA	MES	AÑO
Montevideo	5	2	79

N.o 205.rdc.-

- SOLICITUD DE CONSTANCIA DE HABILITACION PARA CARGOS PUBLICOS -

TITULAR	APELLIDO PATERNO: OLIVA	APELLIDO MATERNO: CEBALLOS
	PRIMER NOMBRE: Adela	SEGUNDO NOMBRE: Martina
PADRE	PRIMER NOMBRE: Pedro	SEGUNDO NOMBRE: ----------
MADRE	PRIMER NOMBRE: Sara	SEGUNDO NOMBRE: Martina

FECHA Y LUGAR DE NACIMIENTO	DIA	MES	AÑO	PAIS	LOCALIDAD o PROVINCIA	NACIONALIDAD
	8	9	930	URUGUAY	Paysandú	oriental-divor.-

1	**OCUPACION**	1969 hasta 1977 Enfermera(M.S. Pública en Dpto Paysandú) 1978 hasta 8 de Enero de 1979 Labores. 9 de Enero de 1979 hasta la fecha "Casa de Salud" Canelones 2241.-
2	**DOMICILIO**	1969 hasta 1977 en Calle Nro 5. Esq. Oriente-Dpto Paysandú.-1978 hasta la fecha en J.C.Goméz 1472. Pieza 24.-

		SERIE	NUMERO			
3	**CREDENCIAL CIVICA**	KCA	1477	Montevideo	**DOC. de IDENT.**	43.056.Paysandú

PARA SER PRESENTADO ANTE LAS AUTORIDADES DE Ministerio de Salúd Pública,-para ocupar
OBJETO DE LA TRAMITACION Ingreso.- cargo de enfermera.-

1 - Consignar con precisión lugar de trabajo durante los 10 últimos años.
2 - Consignar con precisión cada domicilio en los últimos 10 años.
3 - Consignar si ha tenido antecedentes policiales o números anteriores.

Adela M. Oliva
ADELA MARTINA OLIVA CEBALLOS
FIRMA DEL SOLICITANTE

COMISARIA SECCIONAL 1ª

Pase a sus efectos al Departamento 3 de la D. N. I. I.

WILSON DA SILVA RUSSI.-
COMISARIO

POLICIA DE MONTEVIDEO Comisaría 1ª. Sección

D. N. I. I..-.DEPARTAMENTO Nº 3

DIA	MES	AÑO
23	FEB.	1979

Se hace constar que el titular de la presente solicitud registra las siguientes anotaciones en el fichero de esta Dirección

JEF PAYSANDU CARECE.

DEPARTAMENTO Nº 3

SIN ANOTACIONES

P.A Silvia Pérez Borges
Sub-Comisario

2173

104976

NTA DE COMANDANTES
EN JEFE
VICIO DE INFORMACION DE DEFENSA

DEPARTAMENTO	DIA	MES	AÑO
Montevideo	16	1	79

N.O 98.=jas.=

- SOLICITUD DE CONSTANCIA DE HABILITACION PARA CARGOS PUBLICOS -

TITULAR	APELLIDO PATERNO: GIUDICE	APELLIDO MATERNO: RAMA
	PRIMER NOMBRE: Maria	SEGUNDO NOMBRE: Silvia
PADRE	PRIMER NOMBRE: Miguel	SEGUNDO NOMBRE: Angel
MADRE	PRIMER NOMBRE: Gladys	SEGUNDO NOMBRE: Teresita

FECHA Y LUGAR DE NACIMIENTO	DIA	MES	AÑO	PAIS	LOCALIDAD o PROVINCIA	NACIONALIDAD
	24	12	1960	URUGUAY	Montevideo	Oriental=Soltera

1	OCUPACION	de 1969 a 1971=Escuela Dr.Espindola. Sarandí y Maciel= 1972 a 1976 Liceo Italiano y J. P. Varela= 1977 a 1978 Preparatorio IUDE.=
2	DOMICILIO	de 1969 a la fecha en Reconquista Nro. 216, apto. 8.=

		SERIE	NUMERO		DOC. de IDENT.
3	CREDENCIAL CIVICA	BCB	30368	Montevideo	1.535.518.=

DEBE SER PRESENTADO ANTE LAS AUTORIDADES DE MINISTERIO DE SALUD PUBLICA.=
OBJETO DE LA TRAMITACION para ingreso.=

1.- Consignar con precisión lugar de trabajo o estudio los 10 últimos años.
2.- Consignar con precisión cada domicilio en los últimos 10 años.
3.- Consignar si ha tenido traslados y números anteriores.

POLICIA DE MONTEVIDEO — Comisaría 1a. Sección

Maria Giudice

MARIA GIUDICE RAMA
FIRMA DEL SOLICITANTE

COMISARIA SECCIONAL 1ra.=

Pase a sus efectos al Departamento 3 de la D. N. I. I.

Carlos A. Gatti

CARLOS A. GATTI LICIARDI
COMISARIO

D. N. I. I. - DEPARTAMENTO Nº 3

DIA	MES	AÑO
2 FEB.	1979	

Se hace constar que el titular de la presente solicitud registra las siguientes anotaciones en el fichero de esta Dirección

DEPARTAMENTO Nº 3

SIN ANOTACIONES

Sin Borges
RA Sub-Comisario

2173

104977

JNTA DE COMANDANTES
EN JEFE
SERVICIO DE INFORMACION DE DEFENSA

DEPARTAMENTO	DIA	MES	AÑO
Montevideo	22	1	1979

N.o 208 cnb

- SOLICITUD DE CONSTANCIA DE HABILITACION PARA CARGOS PUBLICOS -

TITULAR	APELLIDO PATERNO: IRAOLA de ACOSTA	APELLIDO MATERNO: PEIRO
	PRIMER NOMBRE: Margarita	SEGUNDO NOMBRE: Antonia
PADRE	PRIMER NOMBRE: Hermenegildo	SEGUNDO NOMBRE: //////
MADRE	PRIMER NOMBRE: Amalia	SEGUNDO NOMBRE: Elida

FECHA Y LUGAR DE NACIMIENTO	DIA	MES	AÑO	PAIS	LOCALIDAD o PROVINCIA	NACIONALIDAD
	10	4	1932	Uruguay	Montevideo	uruguaya,conse

1	**OCUPACION**	1969 Preparatorios Instituto Uruguayo de Estudios Preparatorios a la fecha Facultad de Ciencias Económicas,1976 a la fecha trabajo en el Tribunal de Cuentas,cargo Auxiliar 3ro.-
2	**DOMICILIO**	1969 a 1977 se domiciliaba en la finca de la calle Reyes 089 piso 2do,1977 a la fecha se domicilia en la finca de Libertad Nro. 1763 picol,apto.1 A.-

		SERIE	NUMERO		DOC. de IDENT.
3	**CREDENCIAL CIVICA**	AHD	6429	Montevideo	1.20

PARA SER PRESENTADO ANTE LAS AUTORIDADES DE JUNTA DE COMANDANTES EN JEFE
OBJETO DE LA TRAMITACION

1 Consignar con precisión lugar de trabajo o estudio los 10 últimos años.
2 Consignar con precisión cada domicilio en los últimos 10 años.
3 Consignar si ha tenido traslados y números anteriores.

X Margarita Iraola de Acosta
FIRMA DEL SOLICITANTE

COMISARIA SECCIONAL 3ra

Pase a sus efectos al Departamento 3 de la D. N. I. I.

MARIO [illegible] SUAREZ.-
COMISARIO

I. I.- DEPARTAMENTO Nº 3 "AÑO DEL ESQUICENTENARIO DE LA POLICIA"

DIA 14 MAR. AÑO 1979

M E M O R A N D U M Nº 6315/979-1de.

Se hace constar que el titular de la presente solicitud registra las siguientes anotaciones en el fichero de esta Dirección

DEPARTAMENTO N°. 3

REGISTRAMOS: IRAOLA PEIRO, Margarita.
OCUPACION: Estudiante de Ciencias Económicas.
RASGOS DATOS: Carece.
ANOTACIONES: FICHERO IDEARIO: "El Popular" 21/8/973: Candidata por la Facultad de Ciencias Económicas, orden estudiantil, para integrar la Asamblea General del Claustro Universitario. 10/I/975: Ampliando la anotación precedente, se establece que integró la lista Nº 18, lema: "Movimiento Universitario Nacionalista-Patria-Libertad-Autonomía-Pluralismo-Laicidad", de tendencia democrática.-

CON ANOTACIONES

104978 EL JEFE DEL DEPARTAMENTO 3 2173

WASHINGTON DOS SANTOS AGUINAGA
SUB - COMISARIO

JUNTA DE COMANDANTES
EN JEFE
SERVICIO DE INFORMACION DE DEFENSA

DD

DEPARTAMENTO	DIA	MES	AÑO
Montevideo	31	1	1979

N.o 372 mbc

- SOLICITUD DE CONSTANCIA DE HABILITACION PARA CARGOS PUBLICOS -

TITULAR	APELLIDO PATERNO: ALMADA	APELLIDO MATERNO: MOTTA
	PRIMER NOMBRE: CARLOS	SEGUNDO NOMBRE: ENRIQUE
PADRE	PRIMER NOMBRE: CARLOS	SEGUNDO NOMBRE: ALBERTO
MADRE	PRIMER NOMBRE: EVA	SEGUNDO NOMBRE: ESTHER

FECHA Y LUGAR DE NACIMIENTO	DIA	MES	AÑO	PAIS	LOCALIDAD o PROVINCIA	NACIONALIDAD
	17	11	1957	Uruguay	Montevideo	uruguayo/soltero

1	**OCUPACION**	Desde el año 1968 al 72 Primaria Escuela Hermanos Maristas, 8 de Octubre y Jaime Cibils,del 72 al 77 Liceo Nro 3, en el 77 Noviembre hasta la fecha trabaja en C.U.T.C.S.A. con el cargo de auxiliar.-
2	**DOMICILIO**	Desde el año 1968 al 77 en Francisco Simón Nº 2226,del 77 a la fecha Payssandú Nº 1204 apto 302.-

	SERIE	NUMERO		DOC. de IDENT.
3 CREDENCIAL CIVICA	AUB	9043	Montevideo	1.582.927

PARA SER PRESENTADO ANTE LAS AUTORIDADES DE
OBJETO DE LA TRAMITACION Consejo Nacional de Enseñanza Secundaria Basica y Superior con el cargo de auxiliar.-

con precisión lugar de trabajo o estudio los 10 últimos años.
con precisión cada domicilio en los últimos 10 años.
asignar si ha tenido traslados y números anteriores.

Almada
CARLOS ENRIQUE ALMADA MOTTA
FIRMA DEL SOLICITANTE

ARIA SECCIONAL 3ra

Pase a sus efectos al Departamento 3 de la D. N. I. I.

EDUARDO RODRIGUEZ SUAREZ
COMISARIO

D

DEPARTAMENTO Nº 3

DIA	MES	AÑO
2	MAYO	1979

anotacic
fichero de esta Dirección

Se hace constar que el titular de la presente solicitud registra las siguientes

SII NOTACIONES

POR EL JEFE DEL DEPARTAMENTO N.o 3
y por su orden

Benito GONZALEZ BONILLA
SUB - COMISARIO

104973

2173

J.P.M. O y M Fórm. 05.342

Fórm.. 670

JUNTA DE COMANDANTES
EN JEFE
SERVICIO DE INFORMACION DE DEFENSA

DEPARTAMENTO	DIA	MES	AÑO
Montevideo	1	2	1979

N.o 384 mbc

- SOLICITUD DE CONSTANCIA DE HABILITACION PARA CARGOS PUBLICOS -

TITULAR	APELLIDO PATERNO: MOTTA	APELLIDO MATERNO: VARELA
	PRIMER NOMBRE: LUIS	SEGUNDO NOMBRE: IGNACIO
PADRE	PRIMER NOMBRE: HECTOR	SEGUNDO NOMBRE: //////////////////
MADRE	PRIMER NOMBRE: MARIA	SEGUNDO NOMBRE: INES

FECHA Y LUGAR DE NACIMIENTO	DIA	MES	AÑO	PAIS	LOCALIDAD o PROVINCIA	NACIONALIDAD
	27	4	1959	Uruguay	Montevideo	uruguayo/soltero

1 OCUPACION: Desde el año 1968 al 71 Escuela y Liceo LOS VAZCOS, Mercedes y J H y Obes, del 72 Primario Escuela Galicia, Carlos Roxlo y Paysandú, del 73 Liceo N°17, del 73 al 75 Liceo Figueroa, (Pocitos) 76 a la fecha Establecimiento El Mirador Dpto de Maldonado el cual es de sus padres.-

2 DOMICILIO: Desde el año 1968 hasta la fecha en la calle Paysandú Nº 1833 apto 001.-

3 CREDENCIAL CIVICA	SERIE	NUMERO		DOC. de IDENT.
	ASB	11455	Montevideo	1.173.985

DEBERA SER PRESENTADO ANTE LAS AUTORIDADES DE
DESTINO DE LA TRAMITACION Ministerio de Justicia.-
con el cargo de oficial 5to.-

1 - Consignar con precisión lugar de trabajo o estudio los 10 últimos años.
2 - Consignar con precisión cada domicilio en los últimos 10 años.
3 - Consignar si ha tenido traslados y números anteriores.

LUIS IGNACIO MOTTA VARELA
FIRMA DEL SOLICITANTE

COMISARIA SECCIONAL 3ra

Pase a sus efectos al Departamento 3 de la D. N. I. I.

EDUARDO RODRIGUEZ SUAREZ
COMISARIO

D. N. I. I. - DEPARTAMENTO Nº 3

DIA 2 MES MAYO AÑO 1979

Se hace constar que el titular de la presente solicitud registra las siguientes anotaciones en el fichero de esta Dirección

Nº 3

POSY

POR EL JEFE DEL DEPARTAMENTO N.º 3
Y POR SU CARGO

S. LARA BORGES
SUB COMISARIO

104980

2173

J.P.M. O y M Fórm. 05.342

Fórm.. 670

...L SESQUICENTENARIO DE LA POLICIA

...A DE COMANDANTES
EN JEFE
...SERVICIO DE INFORMACION DE DEFENSA

DEPARTAMENTO	DIA	MES	AÑO
MONTEVIDEO	17	5	1979

N.o 893.-

S/4

- SOLICITUD DE CONSTANCIA DE HABILITACION PARA CARGOS PUBLICOS -

TITULAR	APELLIDO PATERNO: YAFFE	APELLIDO MATERNO: TEITELBOIM .-	
	PRIMER NOMBRE: ERNESTO	SEGUNDO NOMBRE:	
PADRE	PRIMER NOMBRE: ABRAHAM .-	SEGUNDO NOMBRE:	
MADRE	PRIMER NOMBRE: FRIMA	SEGUNDO NOMBRE: CHAJA	

FECHA Y LUGAR DE NACIMIENTO	DIA	MES	AÑO	PAIS	LOCALIDAD o PROVINCIA	NACIONALIDAD
	16	2	1960	URUGUAY	MONTEVIDEO	oriental,casado

1	**OCUPACION**	Año 1969 hasta Setiembre 1978 cursó estudios Secundarios en el"IAVA".- Desde el día 7 del mes en curso,hasta la fecha,en la firma "Rodolfo P.Benas"S.A.sita en Luis A.de Herrera No.3255.-
2	**DOMICILIO**	año 1969 hasta la fecha en la calle Paysandú No.1265 Apto.502.-

		SERIE	NUMERO		DOC. de IDENT.
3	CREDENCIAL CIVICA	AJA	8752	MONTEVIDEO	1.183.851.

PARA SER PRESENTADO ANTE LAS AUTORIDADES DE
OBJETO DE LA TRAMITACION BANCO DE PREVISION SOCIAL(Ingreso como Auxiliar).-

1 - Consignar con precisión lugar de trabajo o estudio los 10 últimos años.
2 - Consignar con precisión cada domicilio en los últimos 10 años.
3 - Consignar si ha tenido traslados y números anteriores.

FIRMA DEL SOLICITANTE

COMISARIA SECCIONAL 3a.- est.-

Pase a sus efectos al Departamento 3 de la D. N. I. I.

EDUARDO RODRIGUEZ SUAREZ.-
COMISARIO

D. N. I. I.- DEPARTAMENTO Nº 3

DIA	MES	AÑO
28	MAYO	1979

Se hace constar que el titular de la presente solicitud registra las siguientes anotaciones en el fichero de esta Dirección

SIN ANOTACIONES

POR EL JEFE DEL DEPARTAMENTO N.o 3
y por su orden

Benito GONZALEZ BONILLA
SUB - COMISARIO

2173

104981

D y M Fórm. 05.342

"AÑO DEL SESQUICENTENARIO DE LA POLICIA"

JUNTA DE COMANDANTES
EN JEFE
SERVICIO DE INFORMACION DE DEFENSA

DEPARTAMENTO	DIA	MES	AÑO
MONTEVIDEO.-	21	5	1979

N.o 905.-

9/9

- SOLICITUD DE CONSTANCIA DE HABILITACION PARA CARGOS PUBLICOS -

	APELLIDO PATERNO	APELLIDO MATERNO
TITULAR	REYES	ARZOLA .-
	PRIMER NOMBRE	SEGUNDO NOMBRE
	MABEL .-	...
PADRE	PRIMER NOMBRE	SEGUNDO NOMBRE
	RAMON .-	...
MADRE	PRIMER NOMBRE	SEGUNDO NOMBRE
	BRUNA .-	...

FECHA Y LUGAR DE NACIMIENTO	DIA	MES	AÑO	PAIS	LOCALIDAD o PROVINCIA	NACIONALIDAD
	4	1	1939	URUGUAY .-	MONTEVIDEO.-	oriental,soltera.-

1	OCUPACION	1969 hasta Mayo de 1976 ausente(en Francia).labores paryiculares desde esa fecha hasta la actualidad.-
2	DOMICILIO	1969 hasta mayo de 1976,ausente(en Francia).Mayo 1976 en Magallanes 1590-hasta marzo 1978-desde esa fecha al actual en la calle Yi.1564 Apto.901.-

3	CREDENCIAL CIVICA	SERIE	NUMERO		DOC. de IDENT.
		ANA	3862	MONTEVIDEO .-	849.895 .-

PARA SER PRESENTADO ANTE LAS AUTORIDADES DE
OBJETO DE LA TRAMITACION ..MINISTERIO OBRAS PUBLICAS-(Ingreso como Ayud.Técnico.-

1 - Consignar con precisión lugar de trabajo o estudio los 10 últimos años.
2 - Consignar con precisión cada domicilio en los últimos 10 años.
3 - Consignar si ha habido traslados y números anteriores.

Mabel Reyes
FIRMA DEL SOLICITANTE

COMISARIA SECCIONAL 3ra.- est.-

Pase a sus efectos al Departamento 3 de la D. N. I. I.

EDUARDO ALVAREZ SUAREZ .-
COMISARIO

D. N. I. I..-.DEPARTAMENTO Nº 3

DIA	MES	AÑO
28	MAYO	1979

Se hace constar que el titular de la presente solicitud registra las siguientes anotaciones en el fichero de esta Dirección

DEPARTAMENTO N°. 3

SIN ANOTACIONES

POR EL JEFE DEL DEPARTAMENTO N.o 3
Y por su orden

Benito GONZALEZ BONILLA
SUB - COMISARIO

2173

104982

J.P.M. O y M Fórm. 05.342

Fórm.. 670

"AÑO DEL SESQUICENTENARIO DE LA POLICIA"

JUNTA DE COMANDANTES EN JEFE
SERVICIO DE INFORMACION DE DEFENSA

DEPARTAMENTO	DIA	MES	AÑO
Montevideo	3	5	1979

N.o 829 mbc

- SOLICITUD DE CONSTANCIA DE HABILITACION PARA CARGOS PUBLICOS -

	APELLIDO PATERNO	APELLIDO MATERNO
TITULAR	ROSSO	TILVE
	PRIMER NOMBRE	SEGUNDO NOMBRE
	ADDA	REINA
PADRE	PRIMER NOMBRE: ALBREDO	SEGUNDO NOMBRE: RUBEN
MADRE	PRIMER NOMBRE: ELENA	SEGUNDO NOMBRE: //////////////

FECHA Y LUGAR DE NACIMIENTO	DIA	MES	AÑO	PAIS	LOCALIDAD o PROVINCIA	NACIONALIDAD
	31	10	1957	Uruguay	Montevideo	uruguaya/soltera

1	**OCUPACION**	Desde el año 1968 al 74 Liceo Nº 3,del 74 al 77 Liceo Nº 29, del 77 al 78 auxiliar vigilante (jardin de Infantes Nº 16) Herrera y Reissi esq. Sarmiento,del 78 a la fecha trabaja en Libreria Patrón en - Agraciada Nº 3787.-
2	**DOMICILIO**	Desde el año 1968 al 75 Jaime Cibil Nº 2657,del 75 al 78 Juan Maria Perez Nº 2711 apto 302,del 78 en Calabria Nº 4002, del 78 a la fecha en en la calle Minas Nº 1543 apto 201.-

		SERIE	NUMERO		DOC. de IDENT.
3	CREDENCIAL CIVICA	AUB	9036	Montevideo	1.495.060

PARA SER PRESENTADO ANTE LAS AUTORIDADES DE
OBJETO DE LA TRAMITACION Ministerio de Economia y Finanzas.-
como auxiliar.-

1 - Consignar con precisión, lugar de trabajo o estudio los 10 últimos años.
2 - Consignar con precisión cada domicilio en los últimos 10 años.
3 - Consignar si ha tenido traslados y números anteriores.

Adda Rosso
ADDA REINA ROSSO TILVE
FIRMA DEL SOLICITANTE

COMISARIA SECCIONAL 3ra

Pase a sus efectos al Departamento 3 de la D. N. I. I.

EDUARDO RODRIGUEZ SUAREZ
COMISARIO

D. N. I. I.-.DEPARTAMENTO Nº 3

DIA 5 MES MAYO AÑO 1979

Se hace constar que el titular de la presente solicitud registra las siguientes anotaciones en el fichero de esta Dirección

DEPARTAMENTO N°. 3

SIN ANOTACIONES

POR EL JEFE DEL DEPARTAMENTO N.o 3
y por su orden

Benito GONZALEZ BONILLA
SUB - COMISARIO

2173

104983

J.P.M. O y M Fórm. 05.342

Fórm. . 670

JUNTA DE COMANDANTES
EN JEFE
SERVICIO DE INFORMACION DE DEFENSA

"AÑO DEL SESQUICENTENARIO DE LA POLICIA"

DEPARTAMENTO	DIA	MES	AÑO
Montevideo	23	4	1979

N.o 759 mbc

3/A

- SOLICITUD DE CONSTANCIA DE HABILITACION PARA CARGOS PUBLICOS -

	APELLIDO PATERNO	APELLIDO MATERNO
TITULAR	TREVELLINI	RUBSOMANDO
	PRIMER NOMBRE	SEGUNDO NOMBRE
	WALTER	//////////////////
PADRE	PRIMER NOMBRE	SEGUNDO NOMBRE
	ENRIQUE	//////////////////
MADRE	PRIMER NOMBRE	SEGUNDO NOMBRE
	GRACIANA	//////////////////

FECHA Y LUGAR DE NACIMIENTO	DIA	MES	AÑO	PAIS	LOCALIDAD o PROVINCIA	NACIONALIDAD
	8	1	1920	Uruguay	Montevideo	uruguayo/casado

1	OCUPACION	Desde el año 1968 hasta la fecha trabaja en la Inspección General de hacienda con el cargo de Director de División.-
2	DOMICILIO	Desde el año 1968 hasta la fecha en la calle Magallanes Nº 1418 apto 1202.-

		SERIE	NUMERO		DOC. de IDENT.	
3	CREDENCIAL CIVICA	AXA	12599	Montevideo		346.768

PARA SER PRESENTADO ANTE LAS AUTORIDADES DE Ministerio de Economia y Finanzas.-
OBJETO DE LA TRAMITACION

1 - Consignar con precisión lugar de trabajo o estudio los 10 últimos años.
2 - Consignar con precisión cada domicilio en los últimos 10 años.
3 - Consignar si ha tenido traslados y números anteriores.

WALTER TREVELLINI RUBSOMANDO
FIRMA DEL SOLICITANTE

COMISARIA SECCIONAL 3ra

Pase a sus efectos al Departamento 3 de la D. N. I. I.

EDUARDO RODRIGUEZ SUAREZ.-
COMISARIO

D. N. I. I.- DEPARTAMENTO Nº 3

DIA 5 MES MAYO AÑO 1979

Se hace constar que el titular de la presente solicitud registra las siguientes anotaciones en el fichero de esta Dirección

SIN ANOTACIONES

POR EL JEFE DEL DEPARTAMENTO N.o 3
y por su orden

Benito GONZALEZ BONILLA
SUB - COMISARIO

2173

104934

J.P.M. O y M Fórm. 05.342

Fórm.. 670

JUNTA DE COMANDANTES
EN JEFE
SERVICIO DE INFORMACION DE DEFENSA

" AÑO DEL SESQUICENTENARIO DE LA POLICIA"

DEPARTAMENTO	DIA	MES	AÑO
Montevideo	26	4	1979

N.o 785 mmb-

S/4

- SOLICITUD DE CONSTANCIA DE HABILITACION PARA CARGOS PUBLICOS -

TITULAR	APELLIDO PATERNO: CARDOZO	APELLIDO MATERNO: ALBARRACIN
	PRIMER NOMBRE: Sandra	SEGUNDO NOMBRE: Lilian
PADRE	PRIMER NOMBRE: Luis	SEGUNDO NOMBRE: Alberto
MADRE	PRIMER NOMBRE: Alba	SEGUNDO NOMBRE: //////////

FECHA Y LUGAR DE NACIMIENTO	DIA	MES	AÑO	PAIS	LOCALIDAD o PROVINCIA	NACIONALIDAD
	16	01	1962	URUGUAY	MONTEVIDEO	oriental,soltera.

1	**OCUPACION**	1969 a 1975 Primaria,1976 a la fecha cursa Secundaria en el Instituto José Pedro Varela.-
2	**DOMICILIO**	1969 a 1973 Pedro de Mendoza Nro. 4553,1973 a la fecha se domicilia en la finca de la calle Gaboto Nro. 1468

3 **CREDENCIAL CIVICA**	SERIE: ANB	NUMERO: 9797	Montevideo	**DOC. de IDENT.**	1. 239 381 Mdeo

PARA SER PRESENTADO ANTE LAS AUTORIDADES DE OBJETO DE LA TRAMITACION ..... Banco Central del Uruguay (ADMINISTRATIVO)

1 - Consignar con precisión lugar de trabajo o estudio los 10 últimos años.
2 - Consignar con precisión cada domicilio en los últimos 10 años.
3 - Consignar si ha tenido traslados y números anteriores.

x Sandra L. Cardozo
FIRMA DEL SOLICITANTE

COMISARIA SECCIONAL 3ra

Pase a sus efectos al Departamento 3 de la D. N. I. I.

EDUARDO RODRIGUEZ SUAREZ.-
COMISARIO

D. N. I. I. - DEPARTAMENTO Nº 3

DIA 5 MAYO 1979

Se hace constar que el titular de la presente solicitud registra las siguientes anotaciones en el fichero de esta Dirección

DEPARTAMENTO Nº. 3

SIN ANOTACIONES

Benito GONZALEZ BONILLA
SUB - COMISARIO

2173

104985

J.P.M. O y M Fórm. 05.342

Fórm. . 670

"AÑO DEL SESQUICENTENARIO DE LA POLICIA"

JUNTA DE COMANDANTES
EN JEFE
SERVICIO DE INFORMACION DE DEFENSA

DEPARTAMENTO	DIA	MES	AÑO
Montevideo	3	5	1979

N.o 810.- mmb

- SOLICITUD DE CONSTANCIA DE HABILITACION PARA CARGOS PUBLICOS -

TITULAR	APELLIDO PATERNO: PERAZA	APELLIDO MATERNO: CORREA
	PRIMER NOMBRE: Erlinda	SEGUNDO NOMBRE: //////////
PADRE	PRIMER NOMBRE: Rosendo	SEGUNDO NOMBRE: //////////
MADRE	PRIMER NOMBRE: Tomasa	SEGUNDO NOMBRE: //////////

FECHA Y LUGAR DE NACIMIENTO	DIA	MES	AÑO	PAIS	LOCALIDAD o PROVINCIA	NACIONALIDAD
	16	04	1957	URUGUAY	TACUAREMBO	oriental,soltera

1	**OCUPACION**	1969 y 1970 Primaria,1971 a 1974 Liceo Nro. 17,1975 y 1976 Preparatorio en el Instituto José Batlle y Ordoñez,1977 labores, 1978 a la fecha cursa estudios en la Facultad de Abogacía.-
2	**DOMICILIO**	1969 a 1976 Calle "B"Nro.4561,1976 a 1977 Lavalleja Nro. 1811, 1978 a la fecha se domicilia en la finca de la calle Coronel Lorenzo Latorre Nro. 1421.-

		SERIE	NUMERO		DOC. de IDENT.
3	**CREDENCIAL CIVICA**	BOB	21362	Montevideo	1.593.295 Mdeo.

PARA SER PRESENTADO ANTE LAS AUTORIDADES DE
OBJETO DE LA TRAMITACION .....BANCO DE SEGUROS DEL ESTADO
(Concurso)

1 Consignar con precisión lugar de trabajo o estudio los 10 últimos años.
2 Consignar con precisión cada domicilio en los últimos 10 años.
3 Consignar si ha tenido traslados y números anteriores.

X Edelinda Peraza
FIRMA DEL SOLICITANTE

COMISARIA SECCIONAL 3ra

Pase a sus efectos al Departamento 3 de la D. N. I. I.

EDUARDO RODRIGUEZ SUAREZ./
COMISARIO

D. N. I. I.-.DEPARTAMENTO Nº 3

DIA 5 MES MAYO AÑO 1979

Se hace constar que el titular de la presente solicitud registra las siguientes anotaciones en el fichero de esta Dirección

DEPARTAMENTO No. 3

SIN ANOTACIONES

POR EL JEFE DEL DEPARTAMENTO N.o 3
y por su orden

Benito GONZALEZ CONILLA

104986

F 2173 1

J.P.M. O y M Fórm. 05.342

Fórm.. 670

"AÑO DEL SESQUICENTENARIO DE LA POLICIA"

JUNTA DE COMANDANTES 7088
EN JEFE CANELONES / CERRO LARGO 7085
SERVICIO DE INFORMACION DE DEFENSA

DEPARTAMENTO	DIA	MES	AÑO	N.o
Montevideo	23	4	1979	7 6 2

- SOLICITUD DE CONSTANCIA DE HABILITACION PARA CARGOS PUBLICOS -

TITULAR	APELLIDO PATERNO: QUINTANS	APELLIDO MATERNO: GALLERO
	PRIMER NOMBRE: GERARD	SEGUNDO NOMBRE: PIERRE
PADRE	PRIMER NOMBRE: HOMERO	SEGUNDO NOMBRE: ===========
MADRE	PRIMER NOMBRE: MIRTHA	SEGUNDO NOMBRE: VIOLETA

FECHA Y LUGAR DE NACIMIENTO	DIA	MES	AÑO	PAIS	LOCALIDAD o PROVINCIA	NACIONALIDAD
	14	08	1960	R.O.del URUGUAY	MONTEVIDEO	Uruguayo, soltero

1	**OCUPACION**	De 1969 a 1972, Primaria en Dpto. de Canelones; 1972 a 1978 Secundaria en el Liceo Dtpal. de Melo; de 1978 a la fecha Facultad de Química.-
2	**DOMICILIO**	De 1969 a 1972 en Galicia 1279 apto. 2 (Mdeo.); de 1972 a 1978 en Amil Prieto 657 (Melo), de 1978 a la fecha en Galicia 1279, apto. 2.-

3 CREDENCIAL CIVICA	SERIE	NUMERO		DOC. de IDENT.
	A J B	5.629	Mdeo. Sin traslado	1.602.741

PARA SER PRESENTADO ANTE LAS AUTORIDADES DE
OBJETO DE LA TRAMITACION Banco Hipotecario del Uruguay.- Ingreso al Escalafón Administrativo.-

1 - Consignar con precisión lugar de trabajo o estudio los 10 últimos años.
2 - Consignar con precisión cada domicilio en los últimos 10 años.
3 - Consignar si ha tenido traslados y números anteriores.

* FIRMA DEL SOLICITANTE

COMISARIA SECCIONAL 3ra.

Pase a sus efectos al Departamento 3 de la D. N. I. I.

COMISARIO
EDUARDO RODRIGUEZ SUAREZ

D. N. I. I. - DEPARTAMENTO Nº 3

DIA	MES	AÑO
5	MAYO	1979

Se hace constar que el titular de la presente solicitud registra las siguientes anotaciones en el fichero de esta Dirección

JEF CANELONES CARECE.
JEF CERRO LARGO CARECE.

Sin [illegible]

POR EL [illegible] RTAMENTO N° [illegible]
y por [illegible]

[illegible] NILLA
2173

104987

J.P.M. O y M Fórm. 05.342

Fórm. 670

" AÑO DEL SESQUICENTENARIO DE LA POLICIA "

JUNTA DE COMANDANTES
EN JEFE TREINTA Y TRES
SERVICIO DE INFORMACION DE DEFENSA

DEPARTAMENTO	DIA	MES	AÑO
MONTEVIDEO	18	4	979

N.o 741.lar.-

S/A - SOLICITUD DE CONSTANCIA DE HABILITACION PARA CARGOS PUBLICOS -

	APELLIDO PATERNO	APELLIDO MATERNO
TITULAR	CATICHA	MACHADO
	PRIMER NOMBRE	SEGUNDO NOMBRE
	SERGIO	ALEX
PADRE	PRIMER NOMBRE	SEGUNDO NOMBRE
	JORGE	———
MADRE	PRIMER NOMBRE	SEGUNDO NOMBRE
	MARIA	INES

FECHA Y LUGAR DE NACIMIENTO	DIA	MES	AÑO	PAIS	LOCALIDAD o PROVINCIA	NACIONALIDAD
	23	8	954	R.O.URUGUAY	TREINTA Y TRES	Oriental,soltero

1	OCUPACION	Desde el año 969 hasta el 972 estudiante en el Liceo Dptal. de Treinta y Tres. Desde el año 973 a la fecha en la Facultad de Medicina como estudiante.-
2	DOMICILIO	Desde el año 969 hasta el 972 en la calle Manuel Freire No.677.de la ciudad de Treinta y Tres.- Desde el 973 al 974 en la pensión ubicada en Yaguarón No.1314.-Desde el 975 a la fecha en la calle Mercedes No. 1508 Ap.1.-

		SERIE	NUMERO		DOC. de IDENT.	
3	CREDENCIAL CIVICA	FAA	31.211	Treinta y Tres s/trasl.		1.925.351.-

POLICIA DE MONTEVIDEO

PARA SER PRESENTADO ANTE LAS AUTORIDADES DE
OBJETO DE LA TRAMITACION INGRESO AL MINISTERIO DE SALUD PUBLICA COMO PRACTICANTE INTERNO..

1 - Consignar con precisión lugar de trabajo o estudio los 10 últimos años.
2 - Consignar con precisión cada domicilio en los últimos 10 años.
3 - Consignar si ha tenido traslados y números anteriores.

SERGIO ALEX CATICHA MACHADO
FIRMA DEL SOLICITANTE

COMISARIA SECCIONAL 3ra.

Pase a sus efectos al Departamento 3 de la D. N. I. I.

EDUARDO RODRIGUEZ SUAREZ
COMISARIO

D. N. I. I.-. DEPARTAMENTO Nº 3

DIA 04 MES MAYO AÑO 1979

Se hace constar que el titular de la presente solicitud registra las siguientes anotaciones en el fichero de esta Dirección

JEF. TREINTA Y TRES CARECE.

DEPARTAMENTO Nº 3

SIN ANOTACIONES

POR EL JEFE DEL DEPARTAMENTO N.o 3
y por su orden

Benito GONZALEZ BONILLA
SUB - COMISARIO

2173

164933

J.P.M. O y M Fórm. 05.342

Fórm.. 670

"AÑO DEL SESQUICENTENARIO DE LA POLICIA"

JUNTA DE COMANDANTES
EN JEFE FLORIDA 4566
SERVICIO DE INFORMACION DE DEFENSA

DEPARTAMENTO	DIA	MES	AÑO
Montevideo	6	4	1979

N.o 701 mbc

3/4 - SOLICITUD DE CONSTANCIA DE HABILITACION PARA CARGOS PUBLICOS -

TITULAR	APELLIDO PATERNO: CLARIGET [illegible]	APELLIDO MATERNO: OTEGUI
	PRIMER NOMBRE: MARIA del ROSARIO	SEGUNDO NOMBRE: //////////////
PADRE	PRIMER NOMBRE: JUAN	SEGUNDO NOMBRE: ANGEL
MADRE	PRIMER NOMBRE: ZULMA	SEGUNDO NOMBRE: ESTHER

FECHA Y LUGAR DE NACIMIENTO	DIA	MES	AÑO	PAIS	LOCALIDAD o PROVINCIA	NACIONALIDAD
	15	5	1957	Uruguay	Montevideo	uruguaya/soltera

1 OCUPACION Desde el año 1968 Primaria Escuela San Jose de Casupa,Dpto de Florida 69 al 72 Secundaria Liceo Colegio del Huerto del Dpto de Florida,del 73 Preparatorio en Liceo Juan 23, del 74 Preparatorio ILPACTO,del 75 examenes Liceo Nº26,76 curso Contabilidad Jerman Nuñez,.-

2 DOMICILIO Desde el año 1968 al 72 Colegio San José del Dpto de Florida,del73 a la fecha en la Avda del Libertador Brig Gral Cavalleja Nº 1684 apto 801.-

3 CREDENCIAL CIVICA	SERIE	NUMERO		DOC. de IDENT.
	AIA	7822	Montevideo	27.845 Florida

PARA SER PRESENTADO ANTE LAS AUTORIDADES DE
OBJETO DE LA TRAMITACION Banco Hipotecario del Uruguay.-
como auxiliar.-

1 - Consignar con precisión lugar de trabajo o estudio los 10 últimos años.
2 - Consignar con precisión cada domicilio en los últimos 10 años.
3 - Consignar si ha tenido traslados y números anteriores.

María del Rosario Clariget
MARIA DEL ROSARIO CLARIGET OTEGUI
FIRMA DEL SOLICITANTE

COMISARIA SECCIONAL 3ra

Pase a sus efectos al Departamento 3 de la D. N. I. I.

ARTIGAS DE CASTRO SILVA
SUB COMISARIO ENCARGADO.-
COMISARIO

D. N. I. I. - DEPARTAMENTO Nº 3

DIA 04 MES MAYO AÑO 1979

Se hace constar que el titular de la presente solicitud registra las siguientes anotaciones en el fichero de esta Dirección

J.F. FLORIDA CARLOS.

DEPARTAMENTO Nº. 3 POLICIA DE LA CAPITAL

SIN ANOTACIONES

POR EL JEFE DEL DEPARTAMENTO N.o 3
y por su orden

Benito GONZALEZ BONILLA
SUB - COMISARIO

2173

104983

J.P.M. O y M Fórm. 05.342

Fórm. 670

"AÑO DEL SESQUICENTENARIO DE [illegible]

JUNTA DE COMANDANTES
EN JEFE
SERVICIO DE INFORMACION DE DEFENSA

ARTIGAS 4768

DEPARTAMENTO	DIA	MES	AÑO
Montevideo	6	4	1979

N.o 703 mbc

S/A

- SOLICITUD DE CONSTANCIA DE HABILITACION PARA CARGOS PUBLICOS -

	APELLIDO PATERNO	APELLIDO MATERNO
TITULAR	CAMARGO	MUREIRA
	PRIMER NOMBRE	SEGUNDO NOMBRE
	REINA	//////////////
PADRE	PRIMER NOMBRE	SEGUNDO NOMBRE
	FRANCISCO	JAVIER
MADRE	PRIMER NOMBRE	SEGUNDO NOMBRE
	EUSEBIA	//////////////

FECHA Y LUGAR DE NACIMIENTO	DIA	MES	AÑO	PAIS	LOCALIDAD o PROVINCIA	NACIONALIDAD
	3	8	1957	Uruguay	Artigas	uruguaya/soltera

1	**OCUPACION**	Desde el año 1968 al 72 Secundaria Dptal de Artigas, del 78 Preparatorio mismo Liceo, hasta el 75, del 75 a la fecha labores.-
2	**DOMICILIO**	Desde el año 1968 al 78 en la calle Baldomir Nº 125 Dpto de Artigas del 78 a la fecha en la calle Yí Nº 1696 apto 4.-

		SERIE	NUMERO			
3	**CREDENCIAL CIVICA**	IAC	35263	Artigas	**DOC. de IDENT.**	39.654 Artigas

PARA SER PRESENTADO ANTE LAS AUTORIDADES DE COMANDO EJERCITO NACIONAL.-
OBJETO DE LA TRAMITACION trabajo administrativo.-

1.- Consignar con precisión lugar de trabajo o estudio los 10 últimos años.
2.- Consignar con precisión cada domicilio en los últimos 10 años.
3.- Consignar si ha tenido traslados y números anteriores.

REINA CAMARGO MUREIRA
FIRMA DEL SOLICITANTE

COMISARIA SECCIONAL 3ra

Pase a sus efectos al Departamento 3 de la D. N. I. I.

ARTIGAS DE CASTRO SILVA.
COMISARIO
SUB COMISARIO ENCARGADO.-

D. N. I. I.- DEPARTAMENTO Nº 3

DIA	MES	AÑO
4	MAYO	1979

Se hace constar que el titular de la presente solicitud registra las siguientes anotaciones en el fichero de esta Dirección

JEF ARTIGAS CARECE.

Nº 3

SIN ANOTACIONES

POR EL JEFE DEL DEPARTAMENTO N.o 3
y por su orden

Benito GONZALEZ BONILLA
SUB - COMISARIO

2173

104990

J.P.M. O y M Fórm. 05.342

Fórm. . 670

"AÑO DEL SESQUICENTENARIO DE LA PO

JUNTA DE COMANDANTES
EN JEFE
SERVICIO DE INFORMACION DE DEFENSA

MALDONADO 4571

DEPARTAMENTO	DIA	MES	AÑO
Montevideo	16	4	1979

S/A - SOLICITUD DE CONSTANCIA DE HABILITACION PARA CARGOS PUBLICOS -

TITULAR	APELLIDO PATERNO: BISTRIANCIC	APELLIDO MATERNO: HERNANDEZ
	PRIMER NOMBRE: Beatríz	SEGUNDO NOMBRE: Olga
PADRE	PRIMER NOMBRE: Luis	SEGUNDO NOMBRE: //////
MADRE	PRIMER NOMBRE: Olga	SEGUNDO NOMBRE: //////

	DIA	MES	AÑO	PAIS	LOCALIDAD o PROVINCIA	NACIONALIDAD
FECHA Y LUGAR DE NACIMIENTO	30	12	1958	URUGUAY	MALDONADO	oriental,soltera.

1	OCUPACION	1969 primaria,1976 Secundaria en Maldonado,1977 a la fecha cursa estudios en la Facultad de Ciencias Económicas
2	DOMICILIO	1969 a 1976 Eusebio Baldenegro Nro. 1026 Barrio Rivera Maldonado 1977 a la fecha se domicilia en la fincae de Germán Barbato Nro.1512

		SERIE	NUMERO		DOC. de IDENT.
3	CREDENCIAL CIVICA	DAA	23536	Maldonado	38.761 Maldonado

PARA SER PRESENTADO ANTE LAS AUTORIDADES DE
OBJETO DE LA TRAMITACION.....Banco Hipotecario del Uruguay
(Administrativo)

1 - Consignar con precisión lugar de trabajo o estudio los 10 últimos años.
2 - Consignar con precisión cada domicilio en los últimos 10 años.
3 - Consignar si ha tenido traslados y números anteriores.

X Beatriz Bistrianci
FIRMA DEL SOLICITANTE

COMISARIA SECCIONAL 3ra

Pase a sus efectos al Departamento 3 de la D. N. I. I.

ARTIGAS DE CASTRO
SUB COMISARIO ENCARGADO

D.N.I.I. DEPARTAMENTO Nº 3

DIA	MES	AÑO
04	MAYO	1979

Se hace constar que el titular de la presente solicitud registra las siguientes anotaciones en el fichero de esta Dirección

JEF MALDONADO CARECE.

Post

SIN ANOTACIONES

POR EL JEFE DEL DEPARTAMENTO N.o 3
y por su orden

Benito GONZALEZ BONILLA
SUB - COMISARIO

2173

104991

J.P.M. O y M Fórm. 05.342

Fórm. . 670

"AÑO DEL SESQUICENTENARIO DE LA POLICIA"

JUNTA DE COMANDANTES
EN JEFE
SERVICIO DE INFORMACION DE DEFENSA

DEPARTAMENTO	DIA	MES	AÑO
Montevideo.	16	4	1979

N.o 721.=

- SOLICITUD DE CONSTANCIA DE HABILITACION PARA CARGOS PUBLICOS -

TITULAR	APELLIDO PATERNO: CABRERA	APELLIDO MATERNO: ETCHEBEST.=
	PRIMER NOMBRE: Miguel	SEGUNDO NOMBRE: Octavio.=
PADRE	PRIMER NOMBRE: Mario	SEGUNDO NOMBRE: .=.=.=.=.=.=.=.=
MADRE	PRIMER NOMBRE: Electra	SEGUNDO NOMBRE: .=.=.=.=.=.=.=.=

FECHA Y LUGAR DE NACIMIENTO	DIA	MES	AÑO	PAIS	LOCALIDAD o PROVINCIA	NACIONALIDAD
	14	1	1946	URUGUAY	Montevideo,	oriental, soltero.

1	OCUPACION	Desde 1969 hasta 1978 concurrió a la Facultad de Medicina, culminando los cursos de Medicina, en el año 1979 concurre a efectuar practicas en distintos Hospitales como Practicante.=
2	DOMICILIO	Desde 1969 hasta 1974 en 18 de Julio Nro.1220 apto.6, luego de 1974 hasta la fecha en Cnel.Lorenzo Latorre Nro.1481 apto.4.=

		SERIE	NUMERO		DOC. de IDENT.
3	CREDENCIAL CIVICA	AKA	7061	Montevideo.=	1.155.547.=

PARA SER PRESENTADO ANTE LAS AUTORIDADES DE
OBJETO DE LA TRAMITACION Ministerio de Salud Pública (Ingreso como Practicante)

1 - Consignar con precisión lugar de trabajo o estudio los 10 últimos años.
2 - Consignar con precisión cada domicilio en los últimos 10 años.
3 - Consignar si ha tenido traslados y números anteriores.

MIGUEL OCTAVIO CABRERA ETCHEBEST
FIRMA DEL SOLICITANTE

COMISARIO SECCIONAL 3ra.=moc.=

Pase a sus efectos al Departamento 3 de la D. N. I. I.

ARTIGAS DE CASTRO SILVA.=
Sub COMISARIO Encdo.=

D. N. I. I. - DEPARTAMENTO Nº 3

DIA 4 MES MAYO AÑO 1979

Se hace constar que el titular de la presente solicitud registra las siguientes anotaciones en el fichero de esta Dirección

Posee

SIN ANOTACIONES

POR EL JEFE DEL DEPARTAMENTO N.o 3
y por su orden

Benito G... LEZ LORILLA
SUB - COMISARIO

2173

104992

J.P.M. O y M Form. 05.342

Form. 670

"... DEL SESQUICENTENARIO DE LA POLICIA"

JUNTA DE COMANDANTES
EN JEFE
SERVICIO DE INFORMACION DE DEFENSA

DEPARTAMENTO	DIA	MES	AÑO
MONTEVIDEO	17	5	1979

N.o 892.-

- SOLICITUD DE CONSTANCIA DE HABILITACION PARA CARGOS PUBLICOS -

	APELLIDO PATERNO	APELLIDO MATERNO
TITULAR	ARENAS	CORGO .-
	PRIMER NOMBRE	SEGUNDO NOMBRE
	PEDRO .-	IGNACIO .-
PADRE	PRIMER NOMBRE	SEGUNDO NOMBRE
	PEDRO	.....
MADRE	PRIMER NOMBRE	SEGUNDO NOMBRE
	CELESTE .-	DOMINGA .-

FECHA Y LUGAR DE NACIMIENTO	DIA	MES	AÑO	P A I S	LOCALIDAD o PROVINCIA	NACIONALIDAD
	27	7	1958	URUGUAY .-	Montevideo .-	oriental,soltero.

1	OCUPACION	1969 hasta marzo de 1978 no trabajó,desde el 6 de marzo de 1978 hasta la fecha,se desempeña como Profesor docente en la Universidad del Trabajo.-
2	DOMICILIO	Desde el año 1969 hasta la fecha en la calle Tristán Narvaja.1735.-

		SERIE	NUMERO			
3	CREDENCIAL CIVICA	ASA	12.567	MONTEVIDEO .-	DOC. de IDENT.	1.540.079 .-

PARA SER PRESENTADO ANTE LAS AUTORIDADES DE
OBJETO DE LA TRAMITACION ..BANCO DE PREVISION SOCIAL;Ingreso como Auxiliar .-

1 - Consignar con precisión lugar de trabajo o estudio los 10 últimos años.
2 - Consignar con precisión cada domicilio en los últimos 10 años.
3 - Consignar si ha tenido traslados y números anteriores.

Carlos Pedro Ivaldi
FIRMA DEL SOLICITANTE

COMISARIA SECCIONAL 3a.- est.-

Pase a sus efectos al Departamento 3 de la D. N. I. I.

EDUARDO RODRIGUEZ SUAREZ .-
COMISARIO

D. N. I. I..-.DEPARTAMENTO Nº 3

DIA	MES	AÑO
28	MAYO	1979

Se hace constar que el titular de la presente solicitud registra las siguientes anotaciones en el fichero de esta Dirección

SIN ANOTACIONES

POR EL JEFE DEL DEPARTAMENTO N.o 3
y por su orden

Benito GONZALEZ BONILLA
SUB - COMISARIO

2173

104993

J.P.M. O y M Fórm. 05.342

Fórm.. 670

"AÑO DEL SESQUICENTENARIO DE LA POLICIA"

JUNTA DE COMANDANTES
EN JEFE
SERVICIO DE INFORMACION DE DEFENSA

DEPARTAMENTO	DIA	MES	AÑO
Montevideo	17	5	979

- SOLICITUD DE CONSTANCIA DE HABILITACION PARA CARGOS PUBLICOS -

TITULAR	APELLIDO PATERNO [illegible]	APELLIDO MATERNO [illegible]	
	PRIMER NOMBRE Cristina	SEGUNDO NOMBRE Elizabeth	
PADRE	PRIMER NOMBRE José	SEGUNDO NOMBRE Antonio	
MADRE	PRIMER NOMBRE Asunción	SEGUNDO NOMBRE [illegible]	

FECHA Y LUGAR DE NACIMIENTO	DIA	MES	AÑO	PAIS	LOCALIDAD o PROVINCIA	NACIONALIDAD
	0	11	1952	URUGUAY	MONTEVIDEO	oriental,diver;

1 OCUPACION: 1969 a 1971,Preparatorios IAVA,1972 al día 16 del mes en curso trabajó en Tecnifilm,[illegible] de Julio Nro. 1202,administrativa,

2 DOMICILIO: 1969 a 1973 Carlos Roxlo Nro. 1626,1973 a 1976(12 metros 2382)Cerro 1976 a La Fecha Carlos Roxlo Nro.1626

3 CREDENCIAL CIVICA	SERIE	NUMERO		DOC. de IDENT.
	AIB	5954	Montevideo	1 276.781 Mdeo.

PARA SER PRESENTADO ANTE LAS AUTORIDADES DE ..... Consejo Central de Asignaciónes Familiares (Ingreso cargo Administrativo)

1 - Consignar con precisión lugar de trabajo o estudio los 10 últimos años.
2 - Consignar con precisión cada domicilio en los últimos 10 años.
3 - Consignar si ha tenido traslados y números anteriores.

X [signature]
FIRMA DEL SOLICITANTE

COMISARIA SECCIONAL 3ra.

Pase a sus efectos al Departamento 3 de la D. N. I. I.

[illegible] RODRIGUEZ SUAREZ.=
COMISARIO

D. N. I. I. - DEPARTAMENTO Nº 3

DIA	MES	AÑO
28	MAYO	1979

Se hace constar que el titular de la presente solicitud registra las siguientes anotaciones en el fichero de esta Dirección

POLICIA NACIONAL DEPARTAMENTO N°. 3

POR EL JEFE DEL DEPARTAMENTO N.o 3
y por su orden

Benito GONZALEZ BONILLA
SUB - COMISARIO

SIN ANOTACIONES

104994

2173

J.P.M. O y M Fórm. 05.342

Fórm.. 670

/A DE COMANDANTES
EN JEFE
SERVICIO DE INFORMACION DE DEFENSA

"AÑO DEL SESQUICENTENARIO DE LA FO

DEPARTAMENTO	DIA	MES	AÑO
Montevideo	2	5	1979

Sf

- SOLICITUD DE CONSTANCIA DE HABILITACION PARA CARGOS PUBLICOS -

TITULAR	APELLIDO PATERNO: BADANO	APELLIDO MATERNO: [illegible]
	PRIMER NOMBRE: [illegible]	SEGUNDO NOMBRE: [illegible]
PADRE	PRIMER NOMBRE: [illegible]	SEGUNDO NOMBRE: [illegible]
MADRE	PRIMER NOMBRE: [illegible]	SEGUNDO NOMBRE: [illegible]

FECHA Y LUGAR DE NACIMIENTO	DIA	MES	AÑO	PAIS	LOCALIDAD o PROVINCIA	NACIONALIDAD
	14	9	960	R. O. del URUGUAY	SORIANO	Oriental-soltera

1	**OCUPACION**	Hasta el año 1971-Primaria en Colegio José Pedro Varela- Del año 1972 al 1976-Secundaria en el mismo Instituto-Del año 1977 al 1978-Liceo Nro. 1-Año 1979-ANTEL-Tráfico Internacional-Aux. de Operación
2	**DOMICILIO**	Del año 1961 al 1977-Cerro Largo No. 1538- Del año 1977 a la Fecha en Legonalia No. 1469-Apto. 402-

3	**CREDENCIAL CIVICA**	SERIE: A C I	NUMERO: 3665	No tiene traslados	**DOC. de IDENT.** 1.711.237

PARA SER PRESENTADO ANTE LAS AUTORIDADES DE
OBJETO DE LA TRAMITACION INGRESO (BANCO HIPOTECARIO DEL URUGUAY)

1 - Consignar con precisión lugar de trabajo o estudio los 10 últimos años.
2 - Consignar con precisión cada domicilio en los últimos 10 años.
3 - Consignar si ha tenido traslados y números anteriores.

ELENA BEATRIZ BADANO BIRONI
FIRMA DEL SOLICITANTE

COMISARIA SECCIONAL 3ra

Pase a sus efectos al Departamento 3 de la D. N. I. I.

EDUARDO RODRIGUEZ SUAREZ.
COMISARIO

D. N. I. I.--DEPARTAMENTO Nº 3

DIA	MES	AÑO
5	MAYO	1979

Se hace constar que el titular de la presente solicitud registra las siguientes anotaciones en el fichero de esta Dirección

POLICIA DE INVESTIGACIONES E IDENTIFICACION
DEPARTAMENTO Nº. 3
REGISTRO Y ARCHIVO

POR EL JEFE DEL DEPARTAMENTO N.o 3
Y por su orden

Benito GONZALEZ BONILLA
SUB - COMISARIO

SIN ANOTACIONES

2173

104995

J.P.M. O y M Fórm. 05.342

Fórm. . 670

"AÑO DEL SESQUICENTENARIO DE LA POLICIA"

JUNTA DE COMANDANTES EN JEFE

SERVICIO DE INFORMACION DE DEFENSA

DEPARTAMENTO	DIA	MES	AÑO	N.o
Montevideo	10	5	1979	857 mbc

314

- SOLICITUD DE CONSTANCIA DE HABILITACION PARA CARGOS PUBLICOS -

	APELLIDO PATERNO	APELLIDO MATERNO
TITULAR	CAJARAVILLE	TERECIRO
	PRIMER NOMBRE	SEGUNDO NOMBRE
	MARINA	CAROLINA
PADRE	PRIMER NOMBRE	SEGUNDO NOMBRE
	JOSE	//////////////
MADRE	PRIMER NOMBRE	SEGUNDO NOMBRE
	MARINA	//////////////

FECHA Y LUGAR DE NACIMIENTO	DIA	MES	AÑO	PAIS	LOCALIDAD o PROVINCIA	NACIONALIDAD
	19	12	1957	Uruguay	Montevideo	uruguaya/soltera

1	**OCUPACION**	Desde el año 1968 al 69 Primaria Escuela Nº1, del 70al 73 Secundaria Liceo Nº 1, del 74 IVO, del 75 Preparatorio Liceo Nº 1 y 76, del 77 curso secretariado Comercial UTU,78 labores, del 79 Facultad de Cien cias Economicas.-
2	**DOMICILIO**	Desde el año 1968 hasta la fecha en la Avda del Libertador Brig Gral Lavalleja Nº 1664 (Porteria).-

		SERIE	NUMERO			
3	CREDENCIAL CIVICA	BFA	6371	Montevideo	DOC. de IDENT.	1.318.682

POLICIA DE MONTEVIDEO

ESTA SOLICITUD SERA PRESENTADO ANTE LAS AUTORIDADES DE
DOMICILIO DE LA TRAMITACION Banco de Seguros del Estado.-
como auxiliar.-

1 - Consignar lugar de residencia, lugar de trabajo o estudio los 10 últimos años.
2 - Consignar fecha aproximada de residencia en cada domicilio en los últimos 10 años.
3 - Consignar si ha tenido traslados y números anteriores.

MARINA CAROLINA CAJARAVILLE TERECIRO
FIRMA DEL SOLICITANTE

COMISARIA SECCIONAL 3ra

Pase a sus efectos al Departamento 3 de la D. N. I. I.

EDUARDO RODRIGUEZ SUAREZ
COMISARIO

D. N. I. I. - DEPARTAMENTO Nº 3

DIA	MES	AÑO
07	MARZO	1979

Se hace constar que el titular de la presente solicitud registra las siguientes anotaciones en el fichero de esta Dirección

DIRECCION NACIONAL DE INFORMACIONES E IDENTIFICACION
DEPARTAMENTO Nº. 3

SIN ANOTACIONES

POR EL JEFE DEL DEPARTAMENTO N.o 3
y por su orden

Benito GONZALEZ BONILLA
SUB - COMISARIO

2173 1

104996

J.P.M. O y M Fórm. 05.342

Fórm. . 670

"AÑO DEL SESQUICENTENARIO DE LA POLICIA"

JUNTA DE COMANDANTES
EN JEFE
SERVICIO DE INFORMACION DE DEFENSA

DEPARTAMENTO	DIA	MES	AÑO	N.o
Montevideo	10	5	1979	858 mbc

- SOLICITUD DE CONSTANCIA DE HABILITACION PARA CARGOS PUBLICOS -

TITULAR	APELLIDO PATERNO: CORAZZO	APELLIDO MATERNO: VAZQUEZ
	PRIMER NOMBRE: GABRIELA	SEGUNDO NOMBRE: ADRIANA
PADRE	PRIMER NOMBRE: JUAN	SEGUNDO NOMBRE: //////////
MADRE	PRIMER NOMBRE: OLGA	SEGUNDO NOMBRE: //////////

FECHA Y LUGAR DE NACIMIENTO	DIA	MES	AÑO	PAIS	LOCALIDAD o PROVINCIA	NACIONALIDAD
	28	4	1961	Uruguay	Montevideo	uruguaya/soltera

1	**OCUPACION**	Desde el año 1968 al 71 Primaria Escuela Nº 5, del 72 y 73 Escuela Italiana, del 74 al 76 Liceo Zorrilla, del 77 a la fecha labores.-
2	**DOMICILIO**	Desde el año 1968 hasta la fecha en la calle Gaboto Nº 1490 apto 1.-

	SERIE	NUMERO		DOC. de IDENT.
3 **CREDENCIAL CIVICA**	ASA	13302	Montevideo	1.348.579

PARA SER PRESENTADO ANTE LAS AUTORIDADES DE
OBJETO DE LA TRAMITACION Banco de Seguros del Estado.-
como auxiliar.-

1 - Consignar con precisión lugar de trabajo o estudio los 10 últimos años.
2 - Consignar con precisión cada domicilio en los últimos 10 años.
3 - Consignar todo lo referido a traslados y números anteriores.

GABRIELA ADRIANA CORAZZO VAZQUEZ
FIRMA DEL SOLICITANTE

COMISARIA SECCIONAL 3ra

Pase a sus efectos al Departamento 3 de la D. N. I. I.

EDUARDO RODRIGUEZ SUAREZ
COMISARIO

D. N. I. I.-.DEPARTAMENTO Nº 3

DIA	MES	AÑO
7	[illegible]	1979

Se hace constar que el titular de la presente solicitud registra las siguientes anotaciones en el fichero de esta Dirección

DEPARTAMENTO Nº. 3

SIN ANOTACIONES

por el Jefe del Departamento Nº 3
y por su orden
Benito [illegible] ROMERO
SUB-COMISARIO

2173

161987

J.P.M. O y M Fórm. 05.342

Fórm.. 670

"AÑO DEL SESQUICENTENARIO DE LA POLICIA

JUNTA DE COMANDANTES
EN JEFE
SERVICIO DE INFORMACION DE DEFENSA

DEPARTAMENTO	DIA	MES	AÑO
Montevideo,	7	5	197

- SOLICITUD DE CONSTANCIA DE HABILITACION PARA CARGOS PUBLICOS -

TITULAR	APELLIDO PATERNO .-.-.-.-.-.-.	APELLIDO MATERNO BRUZONE.-
	PRIMER NOMBRE Marta	SEGUNDO NOMBRE Ofelia.-
PADRE	PRIMER NOMBRE .-.-.-.-.-.-	SEGUNDO NOMBRE .-.-.-.-.-.-.-
MADRE	PRIMER NOMBRE Vicenta	SEGUNDO NOMBRE .-.-.-.-.-.-.-.-.-

FECHA Y LUGAR DE NACIMIENTO	DIA	MES	AÑO	PAIS	LOCALIDAD o PROVINCIA	NACIONALIDAD
	23	2	1952.	URUGUAY	Montevideo,	Oriental, soltera.-

1	**OCUPACION**	Desde 1969 hasta 1977 labores en su domicilio.-Luego en 1978 hasta la fecha trabaja en la Metalurgica (Compañía de Envases) sita en Arezo y Canstan.-
2	**DOMICILIO**	Desde 1969 hasta 1974 en Cerrito Nro.684, luego de 1974 a 1976 en Pozo Lanza 3963, de 1976 a 1978 en Chircas Nro.3884 (Barrio Obrero) finalmente desde 1978 hasta la fecha actual en Yí Nro.1466, hab.48.-

3	**CREDENCIAL CIVICA**	SERIE BaB	NUMERO 31355	Montevideo,	**DOC. de IDENT.**	1.766.254.-

PARA SER PRESENTADO ANTE LAS AUTORIDADES DE
OBJETO DE LA TRAMITACION MINISTERIO DE SALUD PUBLICA, (Ingreso como cocinera)

1 - Consignar con precisión lugar de trabajo o estudio los 10 últimos años.
2 - Consignar con precisión cada domicilio en los últimos 10 años.
3 - Consignar si ha tenido traslados y números anteriores.

Marta Ofelia Bruzone.
MARTA OFELIA BRUZONE.-
FIRMA DEL SOLICITANTE

COMISARIA SECCIONAL 3ra.-

Pase a sus efectos al Departamento 3 de la D. N. I. I.

EDUARDO RODRIGUEZ SUAREZ
COMISARIO

D. N. I. I. DEPARTAMENTO Nº 3

DIA	MES	AÑO
27	MAYO	1978

Se hace constar que el titular de la presente solicitud registra las siguientes anotaciones en el fichero de esta Dirección

DEPARTAMENTO Nº. 3

SIN ANOTACIONES

POR EL JEFE DEL DEPARTAMENTO N.o 3
y por su orden

Benito GONZALEZ BONILLA
SUB-COMISARIO

2173

164998

J.P.M. O y M Fórm. 05.342

Fórm.. 670

"AÑO DEL SESQUICENTENARIO DE LA POLICIA"

JUNTA DE COMANDANTES
EN JEFE
SERVICIO DE INFORMACION DE DEFENSA

DEPARTAMENTO	DIA	MES	AÑO
Montevideo	3	5	1979

N.o 831 mbc

S/A

- SOLICITUD DE CONSTANCIA DE HABILITACION PARA CARGOS PUBLICOS -

	APELLIDO PATERNO	APELLIDO MATERNO
TITULAR	CARBONE	ROMERA
	PRIMER NOMBRE	SEGUNDO NOMBRE
	BEATRIZ	//////////////
PADRE	PRIMER NOMBRE	SEGUNDO NOMBRE
	ROBERTO	//////////////
MADRE	PRIMER NOMBRE	SEGUNDO NOMBRE
	NORMA	GLORIA

FECHA Y LUGAR DE NACIMIENTO	DIA	MES	AÑO	PAIS	LOCALIDAD o PROVINCIA	NACIONALIDAD
	11	10	1960	Uruguay	Montevideo	uruguaya/soltera

1	**OCUPACION**	Desde el año 1968 al 73 Primaria Escuela Nº 133, del 74 al 78 Secundaria Liceos Italiano, Niño Jesús de Praga,Miranda, del 78 a la fecha labores.-
2	**DOMICILIO**	Desde el año 1968 hasta la fecha en la calle La Paz Nº 1721.-

		SERIE	NUMERO		DOC. de IDENT.
3	**CREDENCIAL CIVICA**	ASB	11503	Montevideo	1.470.355

PARA SER PRESENTADO ANTE LAS AUTORIDADES DE
OBJETO DE LA TRAMITACION Banco de Seguros del Estado.-
como auxiliar.-

1 Consignar con precisión lugar de trabajo o estudio los 10 últimos años.
2 Consignar con precisión cada domicilio en los últimos 10 años.
3 Consignar si ha tenido traslados y números anteriores.

Beatriz Carbone
BEATRIZ CARBONE ROMERA
FIRMA DEL SOLICITANTE

COMISARIA SECCIONAL 3ra

Pase a sus efectos al Departamento 3 de la D. N. I. I.

EDUARDO RODRIGUEZ SUAREZ
COMISARIO

D. N. I. I..-.DEPARTAMENTO Nº 3

DIA 5 MES MAYO AÑO 1979

Se hace constar que el titular de la presente solicitud registra las siguientes anotaciones en el fichero de esta Dirección

DEPARTAMENTO N°. 3

POR EL JEFE DEL DEPARTAMENTO N.o 3
y por su orden

Benito GONZALEZ BONILLA
SUB - COMISARIO

SIN ANOTACIONES

2173

104930

J.P.M. O y M Fórm. 05.342

Fórm.. 670

"AÑO DEL SESQUICENTENARIO DE LA POLICIA"

JUNTA DE COMANDANTES
EN JEFE
SERVICIO DE INFORMACION DE DEFENSA

DEPARTAMENTO	DIA	MES	AÑO
Montevideo,	3	5	1979

N.o 834.-

- SOLICITUD DE CONSTANCIA DE HABILITACION PARA CARGOS PUBLICOS -

	APELLIDO PATERNO	APELLIDO MATERNO
TITULAR	VILLARREAL	IRRAZABAL.-
	PRIMER NOMBRE	SEGUNDO NOMBRE
	Enrique	Duilio.-
PADRE	PRIMER NOMBRE Duilio	SEGUNDO NOMBRE Enrique.-
MADRE	PRIMER NOMBRE Elena	SEGUNDO NOMBRE Dominga.-

FECHA Y LUGAR DE NACIMIENTO	DIA	MES	AÑO	PAIS	LOCALIDAD o PROVINCIA	NACIONALIDAD
	1ro.	11	1960	URUGUAY	Montevideo.	oriental, soltero.

1	OCUPACION	Desde 1969 hasta 1972 concurrió a Enseñanza Primaria, luego de 1973 a 1977 Secundaria en el Liceo Nro.17; finalmente desde 1977 hasta el mes de Marzo de 1979 trabajó en BALTELAS, comercio como vendedor, desde Marzo hasta la fecha se encuentra desocupado.-
2	DOMICILIO	Desde 1969 hasta la fecha actual en Miguelete Nro.1365 apto.3.-

		SERIE	NUMERO		DOC. de IDENT.
3	CREDENCIAL CIVICA	AMA	3936	Montevideo,	1.231.560.-

PARA SER PRESENTADO ANTE LAS AUTORIDADES DE
OBJETO DE LA TRAMITACION INSTITUTO NACIONAL DE PESCA (INAPE) (ingresa como "Auxiliar)

1 - Consignar con precisión lugar de trabajo o estudio los 10 últimos años.
2 - Consignar con precisión cada domicilio en los últimos 10 años.
3 - Consignar si ha tenido traslados y números anteriores.

ENRIQUE DUILIO VILLARREAL IRRAZABAL.-
FIRMA DEL SOLICITANTE

COMISARIO SECCIONAL 3ra.-moc.-

EDUARDO RODRIGUEZ SUAREZ
COMISARIO

Pase a sus efectos al Departamento 3 de la D. N. I. I.

D. N. I. I. DEPARTAMENTO Nº 3

DIA 5 MES MAYO AÑO 1979

Se hace constar que el titular de la presente solicitud registra las siguientes anotaciones en el fichero de esta Dirección

SIN ANOTACIONES

POR EL JEFE DEL DEPARTAMENTO N.o 3
y por su orden

Benito [illegible] BONILLA
[illegible]

2173

105000

J.P.M. O y M Fórm. 05.342

Fórm.. 670

"AÑO DEL SESQUICENTENARIO DE LA POLICIA"

JUNTA DE COMANDANTES
EN JEFE
SERVICIO DE INFORMACION DE DEFENSA

DEPARTAMENTO	DIA	MES	AÑO
Montevideo,	4	5	1979

N.

SH

- SOLICITUD DE CONSTANCIA DE HABILITACION PARA CARGOS PUBLICOS -

	APELLIDO PATERNO	APELLIDO MATERNO
TITULAR	DE CAMILLI	BLANC
	PRIMER NOMBRE	SEGUNDO NOMBRE
	Beatriz	María.
PADRE	PRIMER NOMBRE	SEGUNDO NOMBRE
	Oscar	Ramón.=
MADRE	PRIMER NOMBRE	SEGUNDO NOMBRE
	María	Dolores.=

FECHA Y LUGAR DE NACIMIENTO	DIA	MES	AÑO	PAIS	LOCALIDAD o PROVINCIA	NACIONALIDAD
	28	5	1957	URUGUAY	Dpto. de Paysandú	~~oriental,soltera~~.

1	OCUPACION	Desde 1969 hasta 1970 concurría a Enseñanza Primaría, luego de 1971 a 1974 Secundaría en el Colegio Inmaculada Corazón de Hermanas Adoratrices, finalmente desde 1974 a 1976 en el mismo Colegio, y también Preparatorio de Ciencias Económicas desde 1976 hasta la fecha en el Liceo José E. Rodó Nro.1.=
2	DOMICILIO	Desde 1969 hasta 1970 en Yí 1590, finalmente desde 1970 hasta lacha actual en Yaguarón Nro.1448 apto.301.=

		SERIE	NUMERO		DOC. de IDENT.	
3	CREDENCIAL CIVICA	AJA	8520	Montevideo,		1.442.802.=

PARA SER PRESENTADO ANTE LAS AUTORIDADES DE
SUJETO DE LA TRAMITACION BANCO DE SEGUROS DEL ESTADO (~~ingreso~~ como auxiliar)

1 - Consignar con precisión lugar de trabajo o estudio los 10 últimos años.
2 - Consignar con precisión cada domicilio en los últimos 10 años.
3 - Consignar si ha tenido traslados y números anteriores.

Beatriz Camilli

BEATRIZ MARIA DE CAMILLI BLANC.=
FIRMA DEL SOLICITANTE

COMISARIA SECCIONAL 3ra.= Moc.=

Pase a sus efectos al Departamento 3 de la D. N. I. I.

EDUARDO RODRIGUEZ SUAREZ
COMISARIO

D. N. I. I.-.DEPARTAMENTO Nº 3

DIA	MES	AÑO
27	MAYO	1979

Se hace constar que el titular de la presente solicitud registra las siguientes anotaciones en el fichero de esta Dirección

DEPARTAMENTO Nº 3

SIN ANOTACIONES

POR EL JEFE DEL DEPARTAMENTO No 3
y por su orden

Gerardo [illegible] GONZALEZ BONILLA
SUB COMISARIO

2173

10500

J.P.M. O y M Fórm. 05.342

Fórm.. 670

"AÑO DEL SESQUICENTENARIO DE LA POLICIA"

JUNTA DE COMANDANTES
EN JEFE
SERVICIO DE INFORMACION DE DEFENSA

DEPARTAMENTO	DIA	MES	AÑO
Montevideo	1	5	979

N.o 808 mmb

- SOLICITUD DE CONSTANCIA DE HABILITACION PARA CARGOS PUBLICOS -

TITULAR	APELLIDO PATERNO: ACEVEDO	APELLIDO MATERNO: LIPRANDI
	PRIMER NOMBRE: Susana	SEGUNDO NOMBRE: Ida
PADRE	PRIMER NOMBRE: Jorge	SEGUNDO NOMBRE: ///////
MADRE	PRIMER NOMBRE: Ana	SEGUNDO NOMBRE: ///////

FECHA Y LUGAR DE NACIMIENTO	DIA	MES	AÑO	PAIS	LOCALIDAD o PROVINCIA	NACIONALIDAD
	12	07	1937	Uruguay	Montevideo	oriental,soltera.

1	**OCUPACION**	1969 a la fecha labores.-
2	**DOMICILIO**	1969 a 1973,Minas Nro.1667,1973 a la fecha se domicilia en la finca de Paysandú Nro. 1204.-

		SERIE	NUMERO			
3	**CREDENCIAL CIVICA**	AMB	4184	Montevideo	**DOC. de IDENT.**	779.816 Mdeo.

PARA SER PRESENTADO ANTE LAS AUTORIDADES DE
OBJETO DE LA TRAMITACION ..... Ministerio de Educacion y Cultura.- (Administrativo)

1 - Consignar con precisión lugar de trabajo o estudio los 10 últimos años.
2 - Consignar con precisión cada domicilio en los últimos 10 años.
3 - Consignar si ha habido traslados y números anteriores.

X Susana Acevedo
FIRMA DEL SOLICITANTE

COMISARIA SECCIONAL 3ra

Pase a sus efectos al Departamento 3 de la D. N. I. I.

EDUARDO RODRIGUEZ SUAREZ
COMISARIO

D. N. I. I. - DEPARTAMENTO Nº 3

DIA	MES	AÑO
5	MAYO	1979

Se hace constar que el titular de la presente solicitud registra las siguientes anotaciones en el fichero de esta Dirección

DEPARTAMENTO N°. 3

POR EL JEFE DEL DEPARTAMENTO N.o 3
y por su orden

Benito GONZALEZ BONILLA
SUB - COMISARIO

SIN ANOTACIONES

2173 . 1

105002

J.P.M. O y M Fórm. 05.342

Fórm. . 670

"AÑO DEL SESQUICENTENARIO DE LA POLICIA"

JUNTA DE COMANDANTES
EN JEFE
SERVICIO DE INFORMACION DE DEFENSA

DEPARTAMENTO	DIA	MES	AÑO
MONTEVIDEO.-	21	5	1979

N.o 909 .-

- SOLICITUD DE CONSTANCIA DE HABILITACION PARA CARGOS PUBLICOS -

	APELLIDO PATERNO	APELLIDO MATERNO
TITULAR	MUTIO	CABRERA .-
	PRIMER NOMBRE	SEGUNDO NOMBRE
	ROBERTO	RAMON .-
PADRE	PRIMER NOMBRE: CARLOS .-	SEGUNDO NOMBRE
MADRE	PRIMER NOMBRE: MARIA	SEGUNDO NOMBRE: CIRIACA .-

FECHA Y LUGAR DE NACIMIENTO	DIA	MES	AÑO	PAIS	LOCALIDAD o PROVINCIA	NACIONALIDAD
	8	8	1952	URUGUAY .-	MONTEVIDEO.-	oriental,casado.-

1	OCUPACION	del 1969 hasta 1971-cursó estudios en el IAVA.1971 al 1977 Facultad de Odontología.desde Diciembre 1977 hasta la fecha ejerce la profesión de Odontlogo-en su actual domicilio,Carlos Roxolo No.1496.Ap.102.
2	DOMICILIO	1969 en Juanicó No.3670 hasta Marzo 1979-desde esa fecha hasta el actual en Carlos Roxolo No.1496 Ap.102.-

		SERIE	NUMERO			
3	CREDENCIAL CIVICA	388 .-	28094.-	MONTEVIDEO .-	DOC. de IDENT.	1.229.447 .-

PARA SER PRESENTADO ANTE LAS AUTORIDADES DE
OBJETO DE LA TRAMITACION SANIDAD POLICIAL.-Ingreso como Odontologo .-

1 - Consignar con precisión lugar de trabajo o estudio los 10 últimos años.
2 - Consignar con precisión cada domicilio en los últimos 10 años.
3 - Consignar si ha habido traslados y números anteriores.

Roberto Mutio
FIRMA DEL SOLICITANTE

COMISARIA SECCIONAL 3a. est.-

Pase a sus efectos al Departamento 3 de la D. N. I. I.

EDUARDO RODRIGUEZ SUAREZ .-
COMISARIO

D. N. I. I.-.DEPARTAMENTO Nº 3

DIA	MES	AÑO
28	MAYO	1979

Se hace constar que el titular de la presente solicitud registra las siguientes anotaciones en el fichero de esta Dirección

SIN ANOTACIONES

POR EL JEFE DEL DEPARTAMENTO N.o 3
y por su orden

Benito GONZALEZ BONILLA
SUB - COMISARIO

2173

105003

J.P.M. O y M Fórm. 05.342

Fórm.. 670

"AÑO DEL SESQUICENTENARIO DE LA POLICIA"

JUNTA DE COMANDANTES
EN JEFE
SERVICIO DE INFORMACION DE DEFENSA

DEPARTAMENTO	DIA	MES	AÑO
MONTEVIDEO.-	21	5	1979

N.o 910 .-

S/A

- SOLICITUD DE CONSTANCIA DE HABILITACION PARA CARGOS PUBLICOS -

TITULAR	APELLIDO PATERNO: LAMAS	APELLIDO MATERNO: PEREIRA .-
	PRIMER NOMBRE: MARIA DEL ROSARIO .-	SEGUNDO NOMBRE: ...
PADRE	PRIMER NOMBRE: HUGO	SEGUNDO NOMBRE: DIEGO .-
MADRE	PRIMER NOMBRE: NINA .-	SEGUNDO NOMBRE: ..

FECHA Y LUGAR DE NACIMIENTO	DIA	MES	AÑO	PAIS	LOCALIDAD o PROVINCIA	NACIONALIDAD
	15	10	1953	URUGUAY .-	MONTEVIDEO .-	oriental,casada.-

1	**OCUPACION**	1969 hasta 1978,cursó estdudios en Facultad de Odontología.Diciembre 1977 hasta la fecha,Odontologa,ejerciendo en su domicilio .-
2	**DOMICILIO**	1969 hasta marzo de 1979 en 20 de Setiembre No.1445,Ap.501.Marzo de 1979 hasta la fecha en Carlos Roxolo No.1496 Apto.102.-

		SERIE	NUMERO			
3	**CREDENCIAL CIVICA**	AZA	24645	MONTEVIDEO .-	**DOC. de IDENT.**	1.247.715.-

PARA SER PRESENTADO ANTE LAS AUTORIDADES DE
OBJETO DE LA TRAMITACION SANIDAD POLICIAL .-Ingreso como Odontologa.-

1 - Consignar con precisión lugar de trabajo o estudio los 10 últimos años.
2 - Consignar con precisión cada domicilio en los últimos 10 años.
3 - Consignar si ha tenido traslados y números anteriores.

M. del Rosario Ramos
FIRMA DEL SOLICITANTE

COMISARIA SECCIONAL 3a.- est.-

Pase a sus efectos al Departamento 3 de la D. N. I. I.

EDUARDO RODRIGUEZ SUAREZ .-
COMISARIO

D. N. I. I..- DEPARTAMENTO Nº 3

DIA	MES	AÑO
28	MAYO	1979

Se hace constar que el titular de la presente solicitud registra las siguientes anotaciones en el fichero de esta Dirección

DEPARTAMENTO Nº 3

SIN ANOTACIONES

POR EL JEFE DEL DEPARTAMENTO N.o 3
y por su orden

Benito GONZALEZ BONILLA
S.T.I. - S.J.MISARIO

2173

105004

J.P.M. O y M Fórm. 05.342

Fórm.. 670

"AÑO DEL SESQUICENTENARIO DE LA POLICIA"

JUNTA DE COMANDANTES
EN JEFE SORIANO 4720
SERVICIO DE INFORMACION DE DEFENSA

DEPARTAMENTO	DIA	MES	AÑO
Montevideo	23	3	1979

N.o 638mbc

- SOLICITUD DE CONSTANCIA DE HABILITACION PARA CARGOS PUBLICOS -

	APELLIDO PATERNO	APELLIDO MATERNO
TITULAR	LABORDA	SCALA
	PRIMER NOMBRE	SEGUNDO NOMBRE
	ILEANA	NAHIR
PADRE	PRIMER NOMBRE	SEGUNDO NOMBRE
	HECTOR	//////////////
MADRE	PRIMER NOMBRE	SEGUNDO NOMBRE
	CELESTE	//////////////

FECHA Y LUGAR DE NACIMIENTO	DIA	MES	AÑO	PAIS	LOCALIDAD o PROVINCIA	NACIONALIDAD
	2	6	1955	Uruguay	Soriano	uruguaya/soltera

1	**OCUPACION**	Desde el año 1968 al 73 Secundaria-Liceo Nº 1 (Opto de Soriano) del72 Liceo Nº 2 (Opto de Soriano),del 73 al 77 Universidad de la República 78 a la fecha Sanatorio Británico con el cargo de dietista.- S.Medica Uruguaya.-
2	**DOMICILIO**	Desde el año 1960 al 73 en 18 de Julio Nº 376 Ciudad de Mercedes,del 73 a la fecha en Mercedes Nº 924 hab. Nº 54 (Hotel Clarig).-

		SERIE	NUMERO		DOC. de IDENT.	
3	CREDENCIAL CIVICA	MAA	43317	Mercedes		1.862.059

PARA SER PRESENTADO ANTE LAS AUTORIDADES DE
OBJETO DE LA TRAMITACION Servicio Sanidad de las Fuerzas Armadas.-(H.Militar) como dietista.-

1 - Consignar con precisión lugar de trabajo o estudio los 10 últimos años.
2 - Consignar con precisión cada domicilio en los últimos 10 años.
3 - Consignar si ha tenido traslados y números anteriores.

ILEANA NAHIR LABORDA SCALA
FIRMA DEL SOLICITANTE

COMISARIA SECCIONAL 3ra

Pase a sus efectos al Departamento 3 de la D. N. I. I.

EDUARDO RODRIGUEZ SUAREZ
COMISARIO

D. N. I. I.- DEPARTAMENTO Nº 3

DIA	MES	AÑO
04	MAYO	1979

Se hace constar que el titular de la presente solicitud registra las siguientes anotaciones en el fichero de esta Dirección

JEF SORIANO CARECE.

SIN ANOTACIONES

POR EL JEFE DEL DEPARTAMENTO N.o 3
y por su orden

Benito CRUZ BONILLA
SUB-COMISARIO

2173

105005

J.P.M. O y M Fórm. 05.342

Fórm.. 670

JUNTA DE COMANDANTES
EN JEFE
SERVICIO DE INFORMACION DE DEFENSA

DEPARTAMENTO	DIA	MES	
Montevideo	22	5	979

- SOLICITUD DE CONSTANCIA DE HABILITACION PARA CARGOS PUBLICOS -

TITULAR	APELLIDO PATERNO: SATORIO	APELLIDO MATERNO: RAMOS
	PRIMER NOMBRE: JULIO	SEGUNDO NOMBRE: CESAR
PADRE	PRIMER NOMBRE: Jose	SEGUNDO NOMBRE: Pedro
MADRE	PRIMER NOMBRE: Isabel	SEGUNDO NOMBRE: Ramos

FECHA Y LUGAR DE NACIMIENTO	DIA	MES	AÑO	PAIS	LOCALIDAD o PROVINCIA	NACIONALIDAD
	07	01	959	URUGUAY	MONTEVIDEO	oriental,casado

1	**OCUPACION**	1969 a 1970 Primaria,1971 a 1975 Secundaria en el Liceo Nro. 12,1976 y 1977 Preparatorio, Insituto Nro.4,1978 Preparatorio Insituto Nro.4
2	**DOMICILIO**	1969 a 1979 Comienzos,Juan José de Herrera Nro. 1438,apto4, febrero del año en curso se domicilia en Vazquez Nro. 1412 apto 8

		SERIE	NUMERO		DOC. de IDENT.
3	**CREDENCIAL CIVICA**	BAA	25756	Montevideo	1.382.441 Mdeo.

PARA SER PRESENTADO ANTE LAS AUTORIDADES DE OBJETO DE LA TRAMITACION ..... Ministerio de Salud Pública (cargo Administrativo,Ingreso)

1 - Consignar con precisión lugar de trabajo o estudio los 10 últimos años.
2 - Consignar con precisión cada domicilio en los últimos 10 años.
3 - Consignar si ha tenido traslados y números anteriores.

X _____
FIRMA DEL SOLICITANTE

COMISARIA SECCIONAL 3ra

Pase a sus efectos al Departamento 3 de la D. N. I. I.

[illegible] RODRIGUEZ SUAREZ
COMISARIO

D. N. I. I. - DEPARTAMENTO Nº 3

DIA	MES	AÑO
28	MAYO	1979

Se hace constar que el titular de la presente solicitud registra las siguientes anotaciones en el fichero de esta Dirección

Pase DEPARTAMENTO Nº 3

SIN ANOTACIONES

POR EL JEFE DEL DEPARTAMENTO N.o 3
y por su orden

Benito [illegible] BONILLA
SUB-COMISARIO

2173

105006

J.P.M. O y M Fórm. 05.342

Fórm.. 670

"AÑO DEL SESQUICENTENARIO DE LA POLICIA"

JUNTA DE COMANDANTES
EN JEFE
SERVICIO DE INFORMACION DE DEFENSA

DEPARTAMENTO	DIA	MES	AÑO
MONTEVIDEO.-	21	5	1979

N.o 908.-

- SOLICITUD DE CONSTANCIA DE HABILITACION PARA CARGOS PUBLICOS -

TITULAR	APELLIDO PATERNO: GOMENSORO	APELLIDO MATERNO: RODRIGUEZ
	PRIMER NOMBRE: MARIA	SEGUNDO NOMBRE: RAQUEL .-
PADRE	PRIMER NOMBRE: TOMAS	SEGUNDO NOMBRE: MANUEL
MADRE	PRIMER NOMBRE: ESMERALDA	SEGUNDO NOMBRE: CELICA .-

FECHA Y LUGAR DE NACIMIENTO	DIA	MES	AÑO	PAIS	LOCALIDAD o PROVINCIA	NACIONALIDAD
	29	9	1940	URUGUAY .-	MONTEVIDEO.	oriental,casada.-

1	**OCUPACION**	1969 hasta 1976 labores.-1976 a la fecha en el Ministerio de E.y Cultura,donde se desempeña como relatora.-
2	**DOMICILIO**	1969 hasta el 1972-en la calle Caridad No.1329,desde julio de 1972 hasta la fecha en la calle Colonia No.867-Ap.3.-

		SERIE	NUMERO			DOC. de IDENT.
3	CREDENCIAL CIVICA	AXB	9692.-	MONTEVIDEO .-		883.175 .-

PARA SER PRESENTADO ANTE LAS AUTORIDADES DE MINISTERIO DE EDUCACION Y CULTURA .-
OBJETO DE LA TRAMITACION

1 - Consignar con precisión lugar de trabajo o estudio los 10 últimos años.
2 - Consignar con precisión cada domicilio en los últimos 10 años.
3 - Consignar si ha habido traslados y números anteriores.

1

FIRMA DEL SOLICITANTE

COMISARIA SECCIONAL 3a.- est.-

Pase a sus efectos al Departamento 3 de la D. N. I. I.

EDUARDO RODRIGUEZ SUAREZ .-
COMISARIO

D. N. I. I.-. DEPARTAMENTO Nº 3

DIA 28 MES MAYO AÑO 1979

Se hace constar que el titular de la presente solicitud registra las siguientes anotaciones en el fichero de esta Dirección

DEPARTAMENTO N°. 3

SIN ANOTACIONES

POR EL JEFE DEL DEPARTAMENTO N.o 3
y por su orden

Benito GONZALEZ BONILLA
SUB - COMISARIO

2173

165007

J.P.M. O y M Fórm. 05.342

Fórm.. 670

"AÑO DEL SESQUI[illegible] DE LA POLICIA"

JUNTA DE COMANDANTES
EN JEFE
SERVICIO DE INFORMACION DE DEFENSA

DEPARTAMENTO	DIA	MES	AÑO
MONTEVIDEO.-	21	5	1979

N.o 986.-

- SOLICITUD DE CONSTANCIA DE HABILITACION PARA CARGOS PUBLICOS -

TITULAR	APELLIDO PATERNO: VILLASANTE .-	APELLIDO MATERNO: FERNANDEZ .-
	PRIMER NOMBRE: LUIS	SEGUNDO NOMBRE: GUILLERMO .-
PADRE	PRIMER NOMBRE: LUIS .-	SEGUNDO NOMBRE: ....
MADRE	PRIMER NOMBRE: MARIA .-	SEGUNDO NOMBRE: LUISA .-

FECHA Y LUGAR DE NACIMIENTO	DIA	MES	AÑO	PAIS	LOCALIDAD o PROVINCIA	NACIONALIDAD
	3	5	1949	URUGUAY .-	MONTEVIDEO .-	oriental,casado.-

1	**OCUPACION**	1969 hasta abril 1971 en "MAUSER"S.A.Daniel F.Crespo,2272-en 1973 en Loreal de Paris.-Av.Italia.4267.del 1973 hasta 1977.en el Taller de Yi No.1878.Octubre 1977 hasta la fecha Empresa Rutas del Sol-sita en 18 de Julio No.1969 .-
2	**DOMICILIO**	1969 hasta 1978 en Av.Artigas No.4279-desde febrero de 1979 hasta la fecha en la calle Yi No.1878 Apto.2.-

		SERIE	NUMERO		DOC. de IDENT.
3	**CREDENCIAL CIVICA**	BFA.-	5740	MONTEVIDEO .-	1.017.995 .-

PARA SER PRESENTADO ANTE LAS AUTORIDADES DE
OBJETO DE LA TRAMITACION BANCO DE PREVISION SOCIAL.-Ingreso como Auxiliar .-

1 - Consigne con precisión lugar de trabajo o estudio los 10 últimos años.
2 - Consigne con precisión cada domicilio en los últimos 10 años.
3 - Consigne si ha tenido traslados y números anteriores.

FIRMA DEL SOLICITANTE

COMISARIA SECCIONAL 3a.- est.-

Pase a sus efectos al Departamento 3 de la D. N. I. I.

EDUARDO RODRIGUEZ SUAREZ .-
COMISARIO

D. N. I. I..-DEPARTAMENTO Nº 3

DIA	MES	AÑO
29	MAYO	1979

Se hace constar que el titular de la presente solicitud registra las siguientes anotaciones en el fichero de esta Dirección

DEPARTAMENTO N°. 3

POR EL JEFE DEL DEPARTAMENTO No. 3
y por su orden

[illegible]

1 2173

105008

J.P.M. O y M Fórm. 05.342

Fórm.. 870

JUNTA DE COMANDANTES
EN JEFE
SERVICIO DE INFORMACION DE DEFENSA

" AÑO DEL SESQUICENTENARIO DE LA JURA

DEPARTAMENTO	DIA	MES	AÑO
Montevideo	21	5	1979

N.o 900

S/9

- SOLICITUD DE CONSTANCIA DE HABILITACION PARA CARGOS PUBLICOS -

TITULAR	APELLIDO PATERNO: ROTOO	APELLIDO MATERNO: RAMOS
	PRIMER NOMBRE: Alicia	SEGUNDO NOMBRE: Irene
PADRE	PRIMER NOMBRE: Luis	SEGUNDO NOMBRE: //////////
MADRE	PRIMER NOMBRE: Irene	SEGUNDO NOMBRE: //////////

FECHA Y LUGAR DE NACIMIENTO	DIA	MES	AÑO	PAIS	LOCALIDAD o PROVINCIA	NACIONALIDAD
	14	04	1955	URUGUAY	MONTEVIDEO	oriental, soltera

1	**OCUPACION**	1960 Primaria, 1970 a 1973 Secundaria Liceo José E. Rodó, 1974 a 1978 Universidad del Trabajo del Uruguay
2	**DOMICILIO**	1969 a la fecha se domicilia en la finca de Coronel Lorenzo Latorre Pro. 1490, piso 2 apto 202

		SERIE	NUMERO			
3	**CREDENCIAL CIVICA**	AFA	3741	Montevideo	**DOC. de IDENT.**	1 502 455 Mdeo.

PARA SER PRESENTADO ANTE LAS AUTORIDADES DE Banco de Previsión Social
OBJETO DE LA TRAMITACION ..... (Ingreso, Administrativo)

1 - Consignar con precisión lugar de trabajo o estudio los 10 últimos años.
2 - Consignar con precisión cada domicilio en los últimos 10 años.
3 - Consignar asimismo tenidos traslados y números anteriores.

X Alicia Ponce
FIRMA DEL SOLICITANTE

COMISARIA SECCIONAL 3ra

Pase a sus efectos al Departamento 3 de la D. N. I. I.

EDUARDO RODRIGUEZ SUAREZ.-
COMISARIO

D. N. I. I.-. DEPARTAMENTO Nº 3

DIA	MES	AÑO
28	MAYO	1979

Se hace constar que el titular de la presente solicitud registra las siguientes anotaciones en el fichero de esta Dirección

POLICIA NACIONAL DE INVESTIGACIONES E IDENTIFICACION
DEPARTAMENTO Nº. 3
PASOS Y ANTECEDENTES

SIN ANOTACIONES

POR EL JEFE DEL DEPARTAMENTO N.o 3
y por su orden

Benito GONZALEZ BONILLA
SUB - COMISARIO

P 2173

105009

J.P.M. O y M Fórm. 05.342

Fórm.. 670

"...O DEL BICENTENARIO DE LA POLICI...

...TA DE COMANDANTES
EN JEFE
SERVICIO DE INFORMACION DE DEFENSA

DEPARTAMENTO	DIA	MES	AÑO
MONTEVIDEO	19	5	1979

- SOLICITUD DE CONSTANCIA DE HABILITACION PARA CARGOS PUBLICOS -

	PRIMER NOMBRE	SEGUNDO NOMBRE	APELLIDO PATERNO	APELLIDO MATERNO
TITULAR	SUSANA.-	NOEMI.-	SUAREZ.-	GARCIA.-
PADRE	JOAQUIN.-	CARLOS.-		
MADRE	MARTIMIANA.-	NOEMI.-		

FECHA Y LUGAR DE NACIMIENTO	DIA	MES	AÑO	PAIS	LOCALIDAD o PROVINCIA	NACIONALIDAD
	18	7	1956	URUGUAY.-	MONTEVIDEO	ORIENTAL/SOLTERA

1 OCUPACION: Del año 1969 a 1972 estudió secundaria en Liceo Nº.15.- Del año 1973 a 1975 estudió en Liceo Nº.4 (Zorrilla).- Ene1976 trabajó en el Comercio "revella" sito en Ejido casi Uruguay.- Del año 1977 a la fecha trabaja en el Inst. Policial con el cargo de Aote. de 2da.-

2 DOMICILIO: Del año 1969 a la fecha en Magallanes Nº.1424 Apto.803.-

3 CREDENCIAL CIVICA	SERIE	NUMERO		DOC. de IDENT.
	A.N.B.	9532	MONTEVIDEO.-	1.436.124.-

PARA SER PRESENTADO ANTE LAS AUTORIDADES DE
OBJETO DE LA TRAMITACION MINISTERIO DE RELACIONES EXTERIORES.-
(Aspirante a Auxiliar Administrativa.-

1 - Consignar con precisión lugar de trabajo o estudio los 10 últimos años.
2 - Consignar con precisión cada domicilio en los últimos 10 años.
3 - Consignar si ha tenido traslados y números anteriores.

SUSANA NOEMI SUAREZ GARCIA.-
FIRMA DEL SOLICITANTE

COMISARIA SECCIONAL 3ra. gap.

Pase a sus efectos al Departamento 3 de la D. N. I. I.

EDUARDO RODRIGUEZ SUAREZ.-
COMISARIO

D. N. I. I..-.DEPARTAMENTO Nº 3

DIA	MES	AÑO
28	MAYO	1979

Se hace constar que el titular de la presente solicitud registra las siguientes anotaciones en el fichero de esta Dirección

DEPARTAMENTO Nº. 3 POSN. — REGISTRO Y ARCHIVO

SIN ANOTACIONES

POR EL JEFE ... DEPARTAMENTO No 3
y por su orden

Benito GONZALEZ SONILLA
SUB-COMISARIO

2173

105018

J.P.M. O y M Fórm. 05.342

Fórm.. 670

"...O DEL SESQUICENTENARIO DE LA POLICIA"

...A DE COMANDANTES
EN JEFE
SERVICIO DE INFORMACION DE DEFENSA

DEPARTAMENTO	DIA	MES	AÑO	N.o
MONTEVIDEO	19	5	1979	896.-

- SOLICITUD DE CONSTANCIA DE HABILITACION PARA CARGOS PUBLICOS -

	APELLIDO PATERNO	APELLIDO MATERNO
TITULAR	SUAREZ.-	GARCIA.-
	PRIMER NOMBRE	**SEGUNDO NOMBRE**
	SUSANA.-	NOEMI.-
PADRE	PRIMER NOMBRE: JUAN.-	SEGUNDO NOMBRE: CARLOS.-
MADRE	PRIMER NOMBRE: MARTINIANA.-	SEGUNDO NOMBRE: NOEMI.-

FECHA Y LUGAR DE NACIMIENTO	DIA	MES	AÑO	PAIS	LOCALIDAD o PROVINCIA	NACIONALIDAD
	18	7	1956	URUGUAY.-	MONTEVIDEO.-	ORIENTAL/SOLTERA

1	**OCUPACION**	Del año 1960 a 1972 estudió secundaria en Liceo Nº.16.- Del año 1973 a 1975 estudió en Liceo Nº.4 (Zorrilla).- En 1976 trabajó en el Comercio "Revella" sito en Ejido casi Uruguay.- Del año 1977 a la fecha trabaja en el Inst. Policial con el cargo de Agte. de 1da.-
2	**DOMICILIO**	Del año 1969 a la fecha en Magallanes Nº.1424, Apto.803.-

		SERIE	NUMERO		DOC. de IDENT.
3	CREDENCIAL CIVICA	A.N.B.	9532	MONTEVIDEO.-	1.438.124.-

PARA SER PRESENTADO ANTE LAS AUTORIDADES DE
OBJETO DE LA TRAMITACION BANCO DE PREVISION SOCIAL.-
(Asp. a Auxiliar Administrativa)

1.- Consignar con precisión lugar de trabajo o estudio los 10 últimos años.
2.- Consignar con precisión cada domicilio en los últimos 10 años.
3.- Consignar si ha tenido traslados y números anteriores.

SUSANA NOEMI SUAREZ GARCIA.-
FIRMA DEL SOLICITANTE

COMISARIA SECCIONAL 3ra. cap.

Pase a sus efectos al Departamento 3 de la D. N. I. I.

EDUARDO RODRIGUEZ SUAREZ.-
COMISARIO

D. N. I. I.-.DEPARTAMENTO Nº 3

DIA	MES	AÑO
28	MAYO	1979

Se hace constar que el titular de la presente solicitud registra las siguientes anotaciones en el fichero de esta Dirección

DEPARTAMENTO Nº. 3

SIN ANOTACIONES

POR EL JEFE DEL DEPARTAMENTO N.o 3
y por su orden

Mario SUAREZ ZUÑILLA
SUB-COMISARIO

105011

2173

J.P.M. O y M Fórm. 05.342

Fórm.. 670

"AÑO DEL SESQUICENTENARIO DE LA POLICIA

JUNTA DE COMANDANTES
EN JEFE
SERVICIO DE INFORMACION DE DEFENSA

DEPARTAMENTO	DIA	MES	AÑO
Montevideo,	15	5	1979

N.c

S/7

- SOLICITUD DE CONSTANCIA DE HABILITACION PARA CARGOS PUBLICOS -

TITULAR	APELLIDO PATERNO: DRAGONETTI	APELLIDO MATERNO: BOULLOSA.-
	PRIMER NOMBRE: Beatriz	SEGUNDO NOMBRE: Ruth.
PADRE	PRIMER NOMBRE: Eugenio	SEGUNDO NOMBRE:
MADRE	PRIMER NOMBRE: Nelly	SEGUNDO NOMBRE:

FECHA Y LUGAR DE NACIMIENTO	DIA	MES	AÑO	PAIS	LOCALIDAD o PROVINCIA	NACIONALIDAD
	17	10	1955	URUGUAY	Montevideo,	oriental, soltera.

1	**OCUPACION**	En 1968 hasta 1969 concurrió a Enseñanza Secundaria, Liceo José E. Rodó, desde 1970 hasta la fecha cursó estudios de Dactilografía, trabajando además desde 1976 hasta el mes de Abril en ARMUSA.-
2	**DOMICILIO**	Desde 1965 hasta la fecha actual en Suárez Nro.1080, apto.4 piso 1ro.-

		SERIE	NUMERO			
3	**CREDENCIAL CIVICA**	AIA	7788	Montevideo,	**DOC. de IDENT.**	1.387.587.-

PARA SER PRESENTADO ANTE LAS AUTORIDADES DE OBJETO DE LA TRAMITACION ADMINISTRACION NACIONAL DE ADUANAS (Ingreso como Auxiliar)

1 - Consignar con precisión, lugar de trabajo o estudio los 10 últimos años.
2 - Consignar con precisión cada domicilio en los últimos 10 años.
3 - Consignar si ha tenido traslados y números anteriores.

Beatriz Dragonetti
BEATRIZ RUTH DRAGONETTI BOULLOSA.
FIRMA DEL SOLICITANTE

COMISARIA SECCIONAL 3ra.- mce.-

Pase a sus efectos al Departamento 3 de la D. N. I. I.

EDUARDO [illegible]IGUEZ SUAREZ
COMISARIO

POLICIA NACIONAL SECCIONAL 3era.

D. N. I. I. - DEPARTAMENTO Nº 3

DIA	MES	AÑO
28	MAYO	1979

Se hace constar que el titular de la presente solicitud registra las siguientes anotaciones en el fichero de esta Dirección

SIN ANOTACIONES

POR EL JEFE DEL DEPARTAMENTO N.o 3
y por su orden

Benito GONZALEZ BONILLA
SUB - COMISARIO

168012 2173

J.P.M. O y M Fórm. 05.342

Fórm. . 670

JUNTA DE COMANDANTES
EN JEFE
SERVICIO DE INFORMACION DE DEFENSA

"AÑO DEL SESQUICENTENARIO DE LA POLICIA"

DEPARTAMENTO	DIA	MES	AÑO
MONTEVIDEO	15	5	979

N.o 879

3/A

- SOLICITUD DE CONSTANCIA DE HABILITACION PARA CARGOS PUBLICOS -

TITULAR	APELLIDO PATERNO: NIN	APELLIDO MATERNO: MUSSIO	
	PRIMER NOMBRE: MARIA	SEGUNDO NOMBRE: ESTHER	
PADRE	PRIMER NOMBRE: EDUARDO	SEGUNDO NOMBRE:	
MADRE	PRIMER NOMBRE: MARIA	SEGUNDO NOMBRE: ESTHER	

FECHA Y LUGAR DE NACIMIENTO	DIA	MES	AÑO	PAIS	LOCALIDAD o PROVINCIA	NACIONALIDAD
	4	7	955	R.O.del Uruguay	Montevideo	ORIENTAL/SOLTERA

1	**OCUPACION**	Del año 1969 hasta 1974 estudio en el Liceo Sagrado Corazón.= Del año Del 1973 hasta 1974 estudio en el Instituto Juan 23.= Del año 1975 hasta 1979 estudio en la Facultad de Ingeñieria.=
2	**DOMICILIO**	Del 1969 hasta la fecha vive en la calle Colonia N°. 993, apto. 1001.=

		SERIE	NUMERO			
3	**CREDENCIAL CIVICA**	A.F.A.	3786	Montevideo.=	**DOC. de IDENT.**	1.364.972.=

POLICIA DE MONTEVIDEO

PARA SER PRESENTADO ANTE LAS AUTORIDADES DE
OBJETO DE LA TRAMITACION ASIGNACIONES FAMILIARES.=(como administrativa)
Progaamador.=

1.- Consignar con precisión lugar de trabajo o estudio los 10 últimos años.
2.- Consignar con precisión cada domicilio en los últimos 10 años.
3.- Consignar si ha tenido traslados y números anteriores.

y M. Esther Nin
MARIA ESTHER NIN MUSSIO.=
FIRMA DEL SOLICITANTE

COMISARIA SECCIONAL 3ra.=jfd.=

Pase a sus efectos al Departamento 3 de la D. N. I. I.

EDUARDO RODRIGUEZ SUAREZ.=
COMISARIO

D. N. I. I.-.DEPARTAMENTO Nº 3

DIA	MES	AÑO
28	MAYO	1979

Se hace constar que el titular de la presente solicitud registra las siguientes anotaciones en el fichero de esta Dirección

POLICIA DE MONTEVIDEO
Post. 3

SIN ANOTACIONES

POR EL JEFE DEL DEPARTAMENTO N.o 3
y por su orden

Benito GONZALEZ BONILLA
SUB - COMISARIO

2173

105013

J.P.M. O y M Fórm. 05.342

Fórm.. 670

JUNTA DE COMANDANTES
EN JEFE
SERVICIO DE INFORMACION DE DEFENSA

"AÑO DEL SESQUICENTENARIO DE LA POLICIA"

DEPARTAMENTO	DIA	MES	AÑO
Montevideo.=	12	05	1979

N.o 872.=

- SOLICITUD DE CONSTANCIA DE HABILITACION PARA CARGOS PUBLICOS -

TITULAR	APELLIDO PATERNO: BONILLA	APELLIDO MATERNO: ECHEVEREZ.=
	PRIMER NOMBRE: Gustavo	SEGUNDO NOMBRE: José
PADRE	PRIMER NOMBRE: Amado	SEGUNDO NOMBRE: XXXXXXX
MADRE	PRIMER NOMBRE: Elsa	SEGUNDO NOMBRE: Estela.=

FECHA Y LUGAR DE NACIMIENTO	DIA	MES	AÑO	PAIS	LOCALIDAD o PROVINCIA	NACIONALIDAD
	23	12	1949	Uruguay	Paysandú.=	oriental=casado.=

1 OCUPACION: En el año 1969,efectuó estudios en la Facultad de Veterinaria,sito en Las Heras,casi Avda.Rivera;en el año 70 trabajó en Paysandú,en un comercio sito en Uruguay 1243;en el 71 al 78,continuó estudios en la Facultad de Veterinaria,recibiéndose dicho año de Médico Veterinario,e ingresando en la Dirección Nal. de Aduanas en el año 77, a la fecha,Sección Resguardo,Vigilancia.=

2 DOMICILIO: Año 69,en Ybicui 1217;año 71, en Colonia 1825,Apto.406;del 72 al 74,Tristán Narvaja 1710,Apto.2;y desde el 75 a la fecha en Colonia 1825,Ap.406.=

CREDENCIAL CIVICA	SERIE	NUMERO		DOC. de IDENT.
	JBB	7728.=	Salto.=Sin traslados.=	65.516.=Paysandú.=

OBJETO DE LA TRAMITACION: PARA SER PRESENTADO ANTE LAS AUTORIDADES DE Ministerio de Agricultura y Pesca.=(Ingreso como Técnico)

1 - Consignar con precisión lugar de trabajo o estudio los 10 últimos años.
2 - Consignar con precisión cada domicilio en los últimos 10 años.
3 - Consignar si ha tenido traslados y números anteriores.

FIRMA DEL SOLICITANTE
GUSTAVO JOSE BONILLA ECHEVEREZ.=

COMISARIA SECCIONAL 3ra sdgs

Pase a sus efectos al Departamento 3 de la D. N. I. I.

COMISARIO
EDUARDO RODRIGUEZ SUAREZ.=

D. N. I. I.-. DEPARTAMENTO Nº 3

DIA 27 MES MAYO AÑO 1979

Se hace constar que el titular de la presente solicitud registra las siguientes anotaciones en el fichero de esta Dirección

DEPARTAMENTO N°. 9

SIN ANOTACIONES

POR EL JEFE DEL DEPARTAMENTO N.o 3
y por su orden

Benito GONZALEZ BONILLA
SUB - COMISARIO

105014

2173

J.P.M. O y M Fórm. 05.342

Fórm. . 670

"AÑO DEL SESQUICENTENARIO DE LA POLICIA"

JUNTA DE COMANDANTES EN JEFE

SERVICIO DE INFORMACION DE DEFENSA

DEPARTAMENTO	DIA	MES	AÑO
MONTEVIDEO	14	2	1979

N.o 473.-

- SOLICITUD DE CONSTANCIA DE HABILITACION PARA CARGOS PUBLICOS -

TITULAR	APELLIDO PATERNO: FILOMENO.-	APELLIDO MATERNO: CONDE.-
	PRIMER NOMBRE: MARIO.-	SEGUNDO NOMBRE: RICHARD.-
PADRE	PRIMER NOMBRE: HECTOR.-	SEGUNDO NOMBRE: DOMINGO.-
MADRE	PRIMER NOMBRE: BLANCA.-	SEGUNDO NOMBRE: ESMERALDA.-

FECHA Y LUGAR DE NACIMIENTO	DIA	MES	AÑO	PAIS	LOCALIDAD o PROVINCIA	NACIONALIDAD
	19	4	1969	URUGUAY.-	MONTEVIDEO.-	ORIENTAL/SOLTERO

1 OCUPACION

Del año 1969 a 1971 estudió en la Escuela Nº.40 de 2do. Grado.-
Del año 1972 a 1976 estudió Secundaria en Liceo Nº.13 (Maroñas).-
Del año 1977 a la fecha realizó estudios libres.-

2 DOMICILIO

Del año 1969 a 1978 en Hum Nº.3403.-
Del año 1978 a la fecha en Tristán Narvaja Nº.1742.-

3 CREDENCIAL CIVICA	SERIE	NUMERO		DOC. de IDENT.
	B.N.B.	36663.-	MONTEVIDEO.-	1.535.728.-

POLICIA DE MONTEVIDEO

PARA SER PRESENTADO ANTE LAS AUTORIDADES DE
OBJETO DE LA TRAMITACION UNIVERSIDAD DEL TRABAJO DEL URUGUAY.-
(Aspirante al Cargo de Auxiliar).-

1 - Consignar con precisión lugar de trabajo o estudio los 10 últimos años.
2 - Consignar con precisión cada domicilio en los últimos 10 años.
3 - Consignar si ha tenido traslados y números anteriores.

MARIO RICHARD FILOMENO CONDE.-
FIRMA DEL SOLICITANTE

COMISARIA SECCIONAL 3ra.- gap.

Pase a sus efectos al Departamento 3 de la D. N. I. I.

EDUARDO RODRIGUEZ SUAREZ.-
COMISARIO

D. N. I. I.-.DEPARTAMENTO Nº 3

DIA	MES	AÑO
3	MAYO	1979

Se hace constar que el titular de la presente solicitud registra las siguientes anotaciones en el fichero de esta Dirección

POLICIA DE MONTEVIDEO
DEPARTAMENTO Nº 3
REGISTRO Y ARCHIVO

SIN ANOTACIONES

POR EL JEFE DEPARTAMENTO N.o 3
y por su ausencia

BERNARDO CANILLA
SUB COMISARIO

2173

165015

J.P.M. O y M Fórm. 05.342

Fórm. 670

TACUAREMBO
6240

JUNTA DE COMANDANTES
EN JEFE
SERVICIO DE INFORMACION DE DEFENSA

DEPARTAMENTO	DIA	MES	AÑO
Montevideo	7	2	1979

- SOLICITUD DE CONSTANCIA DE HABILITACION PARA CARGOS PUBLICOS -

	APELLIDO PATERNO	APELLIDO MATERNO
TITULAR	VELAZQUEZ	SILVEIRA
	PRIMER NOMBRE	**SEGUNDO NOMBRE**
	DANIEL	//////////////////
PADRE	**PRIMER NOMBRE**	**SEGUNDO NOMBRE**
	HUGO	DANIEL
MADRE	**PRIMER NOMBRE**	**SEGUNDO NOMBRE**
	MARIA	OFELIA

FECHA Y LUGAR DE NACIMIENTO	DIA	MES	AÑO	P A I S	LOCALIDAD o PROVINCIA	NACIONALIDAD
	18	4	1962	Uruguay	Tacuarembó	uruguayo/soltero

1	**OCUPACION**	Desde el año 1968 al 72 Primaria Escuela Nº 12 (Pasos de Los Toros) del 73 al 74 Secundaria Liceo Dptal,del 74 al75 Liceo Militar Nº 3 P.de los Toros,-
2	**DOMICILIO**	Desde el año 1968 al 78 en la calle Aparicio Saravia Nº872 Paso de Los Toros) del 78 a la fecha en Minas Nº 1590 apto 402.-

		SERIE	NUMERO			
3	**CREDENCIAL CIVICA**	ANA	5443	Montevideo	**DOC. de IDENT.**	1.557.899

PARA SER PRESENTADO ANTE LAS AUTORIDADES DE
OBJETO DE LA TRAMITACION Banco de la República Oriental ~~del Uruguay~~.-
como Meritorio.-

1 - Consignar con precisión lugar de trabajo o estudio los 10 últimos años.
2 - Consignar con precisión cada domicilio en los últimos 10 años.
3 - Consignar si ha tenido traslados y números anteriores.

Daniel Velazquez Silveira
DANIEL VELAZQUEZ SILVEIRA
FIRMA DEL SOLICITANTE

COMISARIA SECCIONAL 3ra

Pase a sus efectos al Departamento 3 de la D. N. I. I.

EDUARDO RODRIGUEZ SUAREZ
COMISARIO

D. N. I. I..-.DEPARTAMENTO Nº 3

FECHA: DIA 3 MES MAYO AÑO 1979

Se hace constar que el titular de la presente solicitud registra las siguientes anotaciones en el fichero de esta Dirección

JEF TACUAREMBO CARECE.

SIN ANOTACIONES

POR EL JEFE DEPARTAMENTO N.o 3
y por su

105016

2173

J.P.M. O y M Fórm. 05.342

Fórm. 670

E COMANDANTES
EN JEFE
INFORMACION DE DEFENSA

DEPARTAMENTO	DIA	MES	AÑO	N.o
Montevideo	7	2	1979	435 mbc

- SOLICITUD DE CONSTANCIA DE HABILITACION PARA CARGOS PUBLICOS -

	APELLIDO PATERNO	APELLIDO MATERNO
TITULAR	PARNAS de CATTANEO	IBORRA
	PRIMER NOMBRE	SEGUNDO NOMBRE
	ANALIA	ILSE
PADRE	ALEJANDRO	//////////
MADRE	LILIAN	//////////

FECHA Y LUGAR DE NACIMIENTO	DIA	MES	AÑO	PAIS	LOCALIDAD o PROVINCIA	NACIONALIDAD
	9	5	1956	Uruguay	Montevideo	Uruguaya/casada

1	OCUPACION	Desde el año 1968 Primaria Escuela Alemana,del 69 al 72 Secundaria Misma Escuela, 73 al 74 Preparatorio IUDEP Canelones y Rio Negro, 74 a la fecha trabaja en el H.de Clinicas con el cargo de auxiliar administrativa,del 78 a la fecha Escuela de Sicologia.-
2	DOMICILIO	Desde el año 1968 hasta la fecha en la calle Tacuarembó Nº 1543 apto 5.-

		SERIE	NUMERO		DOC. de IDENT.
3	CREDENCIAL CIVICA	ANB	9501	Montevideo	1.122.371

DEBERA SER PRESENTADO ANTE LAS AUTORIDADES DEL ... DE LA TRAMITACION
Universidad de la República Oriental del Uruguay (H.de Clinicas).-

1 - Consignar ... ciudad, lugar de trabajo o estudio los 10 últimos años.
2 - Consignar ... dirección de cada domicilio en los últimos 10 años.
3 - Consignar si ha tenido traslados y números anteriores.

ANALIA ILSE PARNAS IBORRA de CATTANEO
FIRMA DEL SOLICITANTE

COMISARIA SECCIONAL 3ra

Pase a sus efectos al Departamento 3 de la D. N. I. I.

EDUARDO RODRIGUEZ SUAREZ
COMISARIO

D. N. I. I. - DEPARTAMENTO Nº 3

DIA 3 MES MAYO AÑO 1979

Se hace constar que el titular de la presente solicitud registra las siguientes anotaciones en el fichero de esta Dirección

DEPARTAMENTO N°. 3

SIN ANOTACIONES

POR EL ... TO No 3
y por s...

...ELLA
...SARIO

2173

165017

J.P.M. O y M Fórm. 05.342

Fórm. . 670

JUNTA DE COMANDANTES
EN JEFE
SERVICIO DE INFORMACION DE DEFENSA

DEPARTAMENTO	DIA	MES	AÑO	N.o
MONTEVIDEO	1	2	979	377

- SOLICITUD DE CONSTANCIA DE HABILITACION PARA CARGOS PUBLICOS -

TITULAR	REY (APELLIDO PATERNO)	PIEDRA CUEVA (APELLIDO MATERNO)
	MARIA (PRIMER NOMBRE)	SUSANA (SEGUNDO NOMBRE)
PADRE	MARIO (PRIMER NOMBRE)	(SEGUNDO NOMBRE) //////////
MADRE	SUSANA (PRIMER NOMBRE)	(SEGUNDO NOMBRE) //////////

FECHA Y LUGAR DE NACIMIENTO	DIA	MES	AÑO	PAIS	LOCALIDAD o PROVINCIA	NACIONALIDAD
	30	7	960	R. O. deo URUGUAY	MONTEVIDEO	ORIENTAL/SOLTERA

1	**OCUPACION**	Del 1969 hasta 1976 estudio en el COlegio y Liceo Inmaculada Concep=ción.= Del 1976 has ta 1978 estudio en el Instituto Juan 23, sito Merceds y Gaboto.=
2	**DOMICILIO**	Del 1969 hasta 1977 vivio en la calle Joaquin Suarez Nº. 2898.= Del 1977 hasta la fecha vive en la calle Merceds Nº. 1466, apto. 501

		SERIE	NUMERO		DOC. de IDENT.
3	**CREDENCIAL CIVICA**	A. N. B.	9755	MONTEVIDEO.=	1.688.730.=

PARA SER PRESENTADO ANTE LAS AUTORIDADES DE
DESTINO DE LA TRAMITACION FACULTAD DE DERECHO
(para ingreso como estudiante)

1 - Consignar con precisión lugar de trabajo o estudio los 10 últimos años.
2 - Consignar con precisión cada domicilio en los últimos 10 años.
3 - Consignar si ha tenido traslados y números anteriores.

María Susana Rey

MARIA SUSANA REY PIEDRA CUEVA
FIRMA DEL SOLICITANTE

COMISARIA SECCIONAL 3ra.=jfd.=

Pase a sus efectos al Departamento 3 de la D. N. I. I.

EDUARDO RODRIGUEZ SUAREZ.=
COMISARIO

D. N. I. - DEPARTAMENTO Nº 3

DIA	MES	AÑO
2	MAYO	1979

Se hace constar que el titular de la presente solicitud registra las siguientes anotaciones en el fichero de esta Dirección

SIN ANOTACIONES

POR EL JEFE ... DEPARTAMENTO N.o 3
Y por su ...

... CANILLA
... SECRETARIO

103018

2173

J.P.M. O y M Fórm. 05.342

Fórm.. 670

UNTA DE COMANDANTES
EN JEFE
CIO DE INFORMACION DE DEFENSA

DEPARTAMENTO	DIA	MES	AÑO
MONTEVIDEO	7	2	979

N.o 489.lar

- SOLICITUD DE CONSTANCIA DE HABILITACION PARA CARGOS PUBLICOS -

TITULAR	APELLIDO PATERNO: ESPINOSA	APELLIDO MATERNO: YUNES
	PRIMER NOMBRE: MONICA	SEGUNDO NOMBRE: LUCIA
PADRE	PRIMER NOMBRE: MARIO	SEGUNDO NOMBRE: DAMIAN
MADRE	PRIMER NOMBRE: MARIA	SEGUNDO NOMBRE: ELVIRA

FECHA Y LUGAR DE NACIMIENTO	DIA	MES	AÑO	PAIS	LOCALIDAD o PROVINCIA	NACIONALIDAD
	9	5	960	URUGUAY	MONTEVIDEO	Oriental,soltera

1	**OCUPACION**	DESDE EL AÑO 969 HASTA EL 971 PRIMARIA EN IA ESCUELA EN LA CALLE PIEDRA ALTA CASI ASUNCION. 972 AL 975 SECUNDARIA EN EL LICEO NO.17. 976 AL 977PREPARATORIOS DE ABOGACIA EN EL LICEO NO.1.J.E.RODO. 978 A LA FECHA DESOCUPADA.
2	**DOMICILIO**	DESDE EL 969 A LA FECHA EN LA CALLE YI No. 1887 APTO.2.

		SERIE	NUMERO		DOC. de IDENT.
3	CREDENCIAL CIVICA	BFB	5586	MONTEVIDEO S/TRASLADO	1.191.756

PARA SER PRESENTADO ANTE LAS AUTORIDADES DE
OBJETO DE LA TRAMITACION INGRESO COMO AUXILIAR ADMINISTRATIVA EN A.F.E.

1 - Consignar con precisión lugar de trabajo o estudio los 10 últimos años.
2 - Consignar con precisión cada domicilio en los últimos 10 años.
3 - Consignar si ha tenido traslados y números anteriores.

MONICA LUCIA ESPINOSA YUNES
FIRMA DEL SOLICITANTE

COMISARIA SECCIONAL 3ra.

Pase a sus efectos al Departamento 3 de la D. N. I. I.

EDUARDO RODRIGUEZ SUAREZ
COMISARIO

D. N. I. I.--.DEPARTAMENTO Nº 3

DIA	MES	AÑO
3	MAYO	1979

Se hace constar que el titular de la presente solicitud registra las siguientes anotaciones en el fichero de esta Dirección

SIN ANOTACIONES

POR EL JE... ...TAMENTO N...
y por su...

...ONILLA
SUB...SARIO

165013

2173

J.P.M. O y M Fórm. 03.342

Fórm.. 670

... SESQUICENTENARIO DE LA PC...

JUNTA DE COMANDANTES
EN JEFE
SERVICIO DE INFORMACION DE DEFENSA

DEPARTAMENTO	DIA	MES	AÑO
M. MELLO	15	5	1979

N.o 865.

S/A

- SOLICITUD DE CONSTANCIA DE HABILITACION PARA CARGOS PUBLICOS -

TITULAR	APELLIDO PATERNO: MACRINO	APELLIDO MATERNO: RODRIGUEZ .=
	PRIMER NOMBRE: MARIO .=	SEGUNDO NOMBRE: .....
PADRE	PRIMER NOMBRE: ...LVIO .=	SEGUNDO NOMBRE: .....
MADRE	PRIMER NOMBRE: S...A .=	SEGUNDO NOMBRE: .....

FECHA Y LUGAR DE NACIMIENTO	DIA	MES	AÑO	PAIS	LOCALIDAD o PROVINCIA	NACIONALIDAD
	24	2	1961	U...U... ;	M... ...VIDEO,	oriental,soltero

1	**OCUPACION**	De 1969 hasta el mes de Marzo de 1979,lo mismo,desde el 20 de Marzo hasta el 11 de Mayo,en la firma "Dicheparo Gil"en la calle Fraternidad No.3294.=
2	**DOMICILIO**	Desde el año 1969 hasta la fecha en la calle Cerro Largo No.1677.=

3	CREDENCIAL CIVICA	SERIE	NUMERO		DOC. de IDENT.
		A.M.	3959	Montevideo.	1.783.073

PARA SER PRESENTADO ANTE LAS AUTORIDADES DE . . .
OBJETO DE LA TRAMITACION U.T.E (Ingreso como auxiliar)

1 - Consignar con precisión lugar de trabajo o estudio los 10 últimos años.
2 - Consignar con precisión cada domicilio en los últimos 10 años.
3 - Consignar si ha tenido traslados y números anteriores.

Mario Macrino
FIRMA DEL SOLICITANTE

COMISARIA SECCIONAL 3a.= est,=

Pase a sus efectos al Departamento 3 de la D. N. I. I.

EDUARDO ...IGUEZ SUAREZ .=
COMISARIO

D. N. I. I.- DEPARTAMENTO Nº 3

DIA	MES	AÑO
28	MAYO	1979

Se hace constar que el titular de la presente solicitud registra las siguientes anotaciones en el fichero de esta Dirección

POLICIA Y SERVICIO

SIN ANOTACIONES

POR EL JEFE DEL DEPARTAMENTO No. 3
y por su orden

Benito GONZALEZ MORELLA
SUB-COMISARIO

105028

2173

J.P.M. O y M Fórm. 05.342

Fórm. . 670

"AÑO DEL SESQUICENTENARIO DE LA POLICIA"

JUNTA DE COMANDANTES
EN JEFE
SERVICIO DE INFORMACION DE DEFENSA

TACUAREMBO
6240

DEPARTAMENTO	DIA	MES	AÑO
Montevideo,	29	3	1979

N.o 669.-

- SOLICITUD DE CONSTANCIA DE HABILITACION PARA CARGOS PUBLICOS -

TITULAR	APELLIDO PATERNO: [illegible]	APELLIDO MATERNO: ARAUJO.- de SEGARE.-
	PRIMER NOMBRE: Gloria	SEGUNDO NOMBRE: Cristina.-
PADRE	PRIMER NOMBRE: Orlando	SEGUNDO NOMBRE: .-.-.-.-.-.-
MADRE	PRIMER NOMBRE: Erlinda.	SEGUNDO NOMBRE: .-.-.-.-.-.-

FECHA Y LUGAR DE NACIMIENTO	DIA	MES	AÑO	PAIS	LOCALIDAD o PROVINCIA	NACIONALIDAD
	29	5	1954	URUGUAY	Dpto.de Tacuarembó,	oriental, casada

1	**OCUPACION**	Desde 1968 hasta 1970 concurrió al Liceo de la Ciudad de Paso de los Toros; en 1971 Preparatorios de Ciencias Económicas en el Dpto. de Tacuarembó; en 1972 Preparatorios de Ciencias Económicas en la Ciudad de Durazno; luego de 1973 hasta la fecha actual concurre a Facultad de Ciencias Económicas.
2	**DOMICILIO**	Desde 1968 hasta 1972 en Artigas Nro.430 (Paso de los Toros); desde 1973 hasta 1977 en Avda.18 de Julio Nro.2003; finalmente desde 1977 hasta la fecha actual en Avda.Libertador Lavalleja Nro.1875, apto.304.-

		SERIE	NUMERO			
3	**CREDENCIAL CIVICA**	TFD	17506.	Dpto. de Tacuarembó.	**DOC. de IDENT.**	1.895.822.-

PARA SER PRESENTADO ANTE LAS AUTORIDADES DE
OBJETO DE LA TRAMITACION para Enseñanza Secunderia (Ingreso como Oficial contable)

1 - Consignar con precisión lugar de trabajo o estudio los 10 últimos años.
2 - Consignar con precisión cada domicilio en los últimos 10 años.
3 - Consignar si ha tenido traslados y números anteriores.

GLORIA CRISTINA ARAUJO de SEGARE.

FIRMA DEL SOLICITANTE

COMISARIA SECCIONAL 3ra. Doc.-

Pase a sus efectos al Departamento 3 de la D. N. I. I.

EDUARDO RODRIGUEZ SUAREZ
COMISARIO

D. N. I. I. DEPARTAMENTO Nº 3

DIA 04 MES MAYO AÑO 1979

Se hace constar que el titular de la presente solicitud registra las siguientes anotaciones en el fichero de esta Dirección

JEF TACUAREMBO CARECE.

SIN ANOTACIONES

POR EL JEFE DEL DEPARTAMENTO N.o 3
y por su orden

[illegible] BONILLA
SUB-COMISARIO

2173

193021

J.P.M. O y M Fórm. 05.342

Fórm.. 670

JUNTA DE COMANDANTES
EN JEFE
VICIO DE INFORMACION DE DEFENSA

DEPARTAMENTO	DIA	MES	AÑO
MONTEVIDEO	26	3	1979

N.o 645.-

- SOLICITUD DE CONSTANCIA DE HABILITACION PARA CARGOS PUBLICOS -

TITULAR	APELLIDO PATERNO: DE LEON de MIRABAL.-	APELLIDO MATERNO: MALO.-
	PRIMER NOMBRE: PAULA.-	SEGUNDO NOMBRE: FLABIANA.-
PADRE	PRIMER NOMBRE: CALISTO.-	SEGUNDO NOMBRE: PAULINO.-
MADRE	PRIMER NOMBRE: ELISA.-	SEGUNDO NOMBRE: EUGENIA.-

FECHA Y LUGAR DE NACIMIENTO	DIA	MES	AÑO	PAIS	LOCALIDAD o PROVINCIA	NACIONALIDAD
	14	8	1947	URUGUAY.-	ROCHA.-	ORIENTAL/CASADA

1 OCUPACION

Del año 1969 a 1974 estudió en la Facultad de Odontología.-
Del año 1974 a la fecha trabaja en su profesión con consultorio privado en Paysandú Nº.1403, Apto.101.-

2 DOMICILIO

Del año 1969 a 1971 en Lima Nº.1514, Apto.6.-
Del año 1971 a 1977 en Florencio Escardó Nº.1629 Bis, Apto.1.-
Del año 1977 a la fecha en Paysandú Nº.1403, Apto.101.-

3 CREDENCIAL CIVICA	SERIE	NUMERO		DOC. de IDENT.
	E.A.A.	28811	ROCHA.-	1.953.248.-
3) Traslado:	B.M.A.	21634	MONTEVIDEO.-	

PARA SER PRESENTADO ANTE LAS AUTORIDADES DE
OBJETO DE LA TRAMITACION CONSEJO DEL NIÑO.-
(Aspirante al cargo de odontólogo)

1 - Consignar profesión, lugar de trabajo o estudio los 10 últimos años.
2 - Consignar en dirección cada domicilio en los últimos 10 años.
3 - Consignar si ha tenido traslados y números anteriores.

PAULA FLABIANA DE LEON MALO de MIRABAL
FIRMA DEL SOLICITANTE

COMISARIA SECCIONAL 3ra. gap.

Pase a sus efectos al Departamento 3 de la D. N. I. I.

EDUARDO RODRIGUEZ SUAREZ.-
COMISARIO

D. N. I. I..-.DEPARTAMENTO Nº 3

DIA 4 MES MAYO AÑO 1979

Se hace constar que el titular de la presente solicitud registra las siguientes anotaciones en el fichero de esta Dirección

DEPARTAMENTO Nº 3

Sin ANOTACIONES

POR EL JEFE DEPARTAMENTO N.o 3
y por su ausencia

[illegible] DUNILLA
SECRETARIO

2173

J.P.M. O y M Fórm. 05.342 — 165024 — Fórm.. 670

"AÑO DEL SESQUICENTENARIO DE LA

JUNTA DE COMANDANTES
EN JEFE CERRO LARGO
SERVICIO DE INFORMACION DE DEFENSA 4766

DEPARTAMENTO	DIA	MES	AÑO
Montevideo	26	3	1979

- SOLICITUD DE CONSTANCIA DE HABILITACION PARA CARGOS PUBLICOS -

TITULAR	APELLIDO PATERNO [illegible]	APELLIDO MATERNO [illegible]z
	PRIMER NOMBRE José	SEGUNDO NOMBRE Luis
PADRE	PRIMER NOMBRE [illegible]ltan	SEGUNDO NOMBRE //////////
MADRE	PRIMER NOMBRE Dolly	SEGUNDO NOMBRE [illegible]inta

FECHA Y LUGAR DE NACIMIENTO	DIA	MES	AÑO	PAIS	LOCALIDAD o PROVINCIA	NACIONALIDAD
	7	2	1956	URUGUAY	CERRO LARGO	uruguayo, soltero

1	**OCUPACION**	1969 primaria,1970 a 1975 secundaria y preparatorios en el Liceo De Montevideo de Cerro Largo,1971 a 1978 UTU(Dpto de Cerro Largo)actualmente estudia en el IPA de MVD
2	**DOMICILIO**	1969 a 1978 Montevideo Nro.745 Cerro Largo mes de setiembre de 1978 a enero del presente Acevelo Díaz Nro.2341 apto.2,enero del corriente a la fecha Tapsanki Nro. 1846

		SERIE	NUMERO			
3	**CREDENCIAL CIVICA**	GAA	5381	MELO(CERRO LARGO)	**DOC. de IDENT.**	1 976 785 Uruguay

PARA SER PRESENTADO ANTE LAS AUTORIDADES DE
OBJETO DE LA TRAMITACION ..... [illegible] REGISTRO DEL ESTADO CIVIL (OFICINA)

1 - Consignar con precisión lugar de trabajo o estudio los 10 últimos años.
2 - Consignar con precisión cada domicilio en los últimos 10 años.
3 - Consignar todos los tenido traslados y números anteriores.

X [signature]
FIRMA DEL SOLICITANTE

COMISARIA SECCIONAL 3ra.

Pase a sus efectos al Departamento 3 de la D. N. I. I.

[illegible] RODRIGUEZ SUAREZ.-
COMISARIO

D. N. I. I.- DEPARTAMENTO Nº 3

DIA	MES	AÑO
04	MAYO	1979

Se hace constar que el titular de la presente solicitud registra las siguientes anotaciones en el fichero de esta Dirección

JEF CERRO LARGO CARECE.

DEPARTAMENTO Nº 3

SIN ANOTACIONES

POR EL JEFE [illegible] DEPARTAMENTO N.o 3
y por su [illegible]
[illegible] ORTILLA
SUB-[illegible]ARIO

105023

2173

J.P.M. O y M Fórm. 05.342

Fórm.. 670

JUNTA DE COMANDANTES EN JEFE
SERVICIO DE INFORMACION DE DEFENSA

"AÑO DEL SESQUICENTENARIO DE LA POLICIA"

PAYSANDU 4806

DEPARTAMENTO	DIA	MES	AÑO
Montevideo	23	3	1979

N.o 643 mbc

- SOLICITUD DE CONSTANCIA DE HABILITACION PARA CARGOS PUBLICOS -

TITULAR	APELLIDO PATERNO: ALBANES	APELLIDO MATERNO: MENDOZA
	PRIMER NOMBRE: GRACIELA	SEGUNDO NOMBRE: BEATRIZ
PADRE	PRIMER NOMBRE: OSCAR	SEGUNDO NOMBRE: HIPOLITO
MADRE	PRIMER NOMBRE: BENITA	SEGUNDO NOMBRE: JORGELINA

FECHA Y LUGAR DE NACIMIENTO	DIA	MES	AÑO	PAIS	LOCALIDAD o PROVINCIA	NACIONALIDAD
	20	7	1954	Uruguay	Paysandú	uruguaya/soltera

1 OCUPACION: Desde el año 1968 al 70 Secundaria Liceo Nº 5 Opto de Paysandú, del 71 al 75 UTU Central,76 Escuela de Comercio Brazo Oriental, del 72 a la fecha trabaja en casa de familia en Uruguay Nº 1333 apto 601 como empleada domestica.-

2 DOMICILIO: Desde el año 1968 al 72 en 19 de Abril Nº 645 Guichon Opto de Paysandú, del 72 a la fecha en la Avda Uruguay Nº 1333 apto 601.-

3 CREDENCIAL CIVICA	SERIE	NUMERO		DOC. de IDENT.
	KEA	7579	Paysandú	82.553 Paysandú

PARA SER PRESENTADO ANTE LAS AUTORIDADES DE
OBJETO DE LA TRAMITACION Ministerio de Salud Pública.-
como administrativa.-

1.- Consignar con precisión lugar de trabajo o estudio los 10 últimos años.
2.- Consignar con precisión cada domicilio en los últimos 10 años.
3.- Consignar si ha tenido traslados y números anteriores.

Graciela Albanes

GRACIELA BEATRIZ ALBANES MENDOZA
FIRMA DEL SOLICITANTE

COMISARIA SECCIONAL 3ra

Pase a sus efectos al Departamento 3 de la D. N. I. I.

EDUARDO RODRIGUEZ SUAREZ
COMISARIO

D. N. I. I..-.DEPARTAMENTO Nº 3

DIA 04 MES MAYO AÑO 1979

Se hace constar que el titular de la presente solicitud registra las siguientes anotaciones en el fichero de esta Dirección

JEF PAYSANDU CARECE.

SIN ANOTACIONES

POR EL JEFE DEL DEPARTAMENTO Nº 3
y por su orden

BENITO GONZALEZ BONILLA
SUB-COMISARIO

2173

105024

J.P.M. O y M Fórm. 05.342

Fórm. . 870

JUNTA DE COMANDANTES EN JEFE
SERVICIO DE INFORMACION DE DEFENSA

"AÑO DEL SESQUICENTENARIO DE LA POLICIA"

SALTO 6205

DEPARTAMENTO	DIA	MES	AÑO
Montevideo	23	3	1979

N.o 639 mbc.

- SOLICITUD DE CONSTANCIA DE HABILITACION PARA CARGOS PUBLICOS -

	APELLIDO PATERNO	APELLIDO MATERNO
TITULAR	SOTO	MANOSA
	PRIMER NOMBRE	SEGUNDO NOMBRE
	LIS	//////////////
PADRE	PRIMER NOMBRE	SEGUNDO NOMBRE
	FERMIN	//////////////
MADRE	PRIMER NOMBRE	SEGUNDO NOMBRE
	LIS	//////////////

FECHA Y LUGAR DE NACIMIENTO	DIA	MES	AÑO	PAIS	LOCALIDAD o PROVINCIA	NACIONALIDAD
	24	6	1956	Uruguay	Salto	uruguaya/soltera

1	**OCUPACION**	Desde el año 1967 Primaria Escuela Nº 3 Dpto de Salto, 68 al 73- Secundaria y Preparatorio Instituto Politecnico Osimani y Llerena Dpto de Salto, 74 labores, 75 Facultad de Medicina a la fecha.-
2	**DOMICILIO**	Desde el año 1968 al 73 calle Larrañaga Nº 350 Dpto de Salto, del 74 al 77 Paraguay Nº 1341 apto 3 Piso Sto, del 77 a la fecha en la calle Yí Nº 1500 apto 702.-

		SERIE	NUMERO		DOC. de IDENT.	
3	CREDENCIAL CIVICA	JAB	6205	Salto		1.921.213

POLICIA DEPARTAMENTO Nº 3

PARA SER PRESENTADO ANTE LAS AUTORIDADES DE
OBJETO DE LA TRAMITACION Ministerio de Salud Pública.-
como practicante interno.-

1 - Indicar con precisión, lugar de trabajo o estudio los 10 últimos años.
2 - Indicar con precisión cada domicilio en los últimos 10 años.
3 - Consignar si ha tenido traslados y números anteriores.

LIS SOTO MANOSA
FIRMA DEL SOLICITANTE

COMISARIA SECCIONAL 3ra

Pase a sus efectos al Departamento 3 de la D. N. I. I.

EDU[illegible]RIGUEZ SUAREZ
COMISARIO

D. N. I. I.-.DEPARTAMENTO Nº 3

DIA 04 MES MAYO AÑO 1979

Se hace constar que el titular de la presente solicitud registra las siguientes anotaciones en el fichero de esta Dirección

JEF SALTO CARECE.

DEPARTAMENTO Nº. 3

SIN ANOTACIONES

POR EL JEFE [illegible] DEPARTAMENTO N.o 3
y por su [illegible]

[illegible] QUINTILLA
SUB-COMISARIO

2173 1

105025

J.P.M. O y M Fórm. 05.342

Fórm.. 070

"AÑO DEL SESQUI[illegible]RIO DE LA POLICIA"

JUNTA DE COMANDANTES
EN JEFE RIVERA 6122
SERVICIO DE INFORMACION DE DEFENSA

DEPARTAMENTO	DIA	MES	AÑO
Montevideo	13	3	1979

N.o 575 mbc

- SOLICITUD DE CONSTANCIA DE HABILITACION PARA CARGOS PUBLICOS -

TITULAR	APELLIDO PATERNO: DUARTE	APELLIDO MATERNO: COSTA
	PRIMER NOMBRE: GUSTAVO	SEGUNDO NOMBRE: DANIEL
PADRE	PRIMER NOMBRE: RUBEN	SEGUNDO NOMBRE: //////////
MADRE	PRIMER NOMBRE: EVELINA	SEGUNDO NOMBRE: //////////

FECHA Y LUGAR DE NACIMIENTO	DIA	MES	AÑO	PAIS	LOCALIDAD o PROVINCIA	NACIONALIDAD
	22	1	1060	Uruguay	Rivera	uruguayo/soltero

1	**OCUPACION**	Desde el año 1968 al 71 Primaria Escuela Nº 114 del Dpto de Rivera, del 72 al 76 Secundaria Liceo Dra. Celia Pomoli del Dpto de Rivera, del 77 Preparatorio mismo Liceo, del 78 a la fecha en la Faculdad de Ciencias Economicas.-
2	**DOMICILIO**	Desde el año 1968 al 78 en Luis Batlle Berres Nº 669 Dpto de Rivera, del 78 Abril a la fecha en la calle Neva York Nº 1525 (Pensión).-

		SERIE	NUMERO		DOC. de IDENT.
3	**CREDENCIAL CIVICA**	HAB	32957	Rivera	50.459 Rivera

PARA SER PRESENTADO ANTE LAS AUTORIDADES DE
OBJETO DE LA TRAMITACION Instituto Geografico Militar.-
como administrativo.-

1 - Consignar con precisión lugar de trabajo o estudio los 10 últimos años.
2 - Consignar con precisión cada domicilio en los últimos 10 años.
3 - Consignar serie, traslados y números anteriores.

GUSTAVO DANIEL DUARTE COSTA
FIRMA DEL SOLICITANTE

COMISARIA SECCIONAL 3ra

Pase a sus efectos al Departamento 3 de la D. N. I. I.

EDUARDO RODRIGUEZ SUAREZ
COMISARIO

D. N. I. I.-.DEPARTAMENTO Nº 3

DIA	MES	AÑO
04	MAYO	1979

Se hace constar que el titular de la presente solicitud registra las siguientes anotaciones en el fichero de esta Dirección

JEF RIVERA CARECE.

SIN ANOTACIONES

POR EL JEFE DEPARTAMENTO N.o 3
y por su
BONILLA
FARIO

2173

105026

J.P.M. O y M. Fórm. 05.342

Fórm.. 670

4802

JUNTA DE COMANDANTES
JEFE COLONIA/SAN JOSE
SERVICIO DE INFORMACION DE DEFENSA

"AÑO DEL SESQUICENTENARIO DE LA POLICIA"

DEPARTAMENTO	DIA	MES	AÑO
Montevideo,	14	3	1979.

N.o 593.=

- SOLICITUD DE CONSTANCIA DE HABILITACION PARA CARGOS PUBLICOS -

TITULAR	APELLIDO PATERNO: WALLER	APELLIDO MATERNO: ALFONSO.=
	PRIMER NOMBRE: Liliana	SEGUNDO NOMBRE: Beatriz.=
PADRE	PRIMER NOMBRE: José	SEGUNDO NOMBRE: María.=
MADRE	PRIMER NOMBRE: Albana	SEGUNDO NOMBRE: .=.=.=.=.=.=.

FECHA Y LUGAR DE NACIMIENTO	DIA	MES	AÑO	PAIS	LOCALIDAD o PROVINCIA	NACIONALIDAD
	17	2	1955.=	URUGUAY	Dpto. de Colonia	oriental,soltera.

1	**OCUPACION**	Desde 1969 hasta 1973 concurrió a Secundaria al Liceo Colegio, Matter Ter Admirabilis (sito en Nueva Helvecia Dpto. de Colonia), luego de 1973 hasta 1975 concurrió a Anual Hospital de San José donde realizó ~~curso de Enfermería.-Desde 1975 hasta la fecha actual trabajaba en el~~ Sanatoio "AMEC" de la Ciudad de "osario.=
2	**DOMICILIO**	Desde 1969 hasta 1977 en Bario Estación calle Sinder Ifender s.n, Nueva Helvecia; en 1978 residió en Calle Artigas entre 18 de Julio y ~~Verpa (Colonia Suiza), desde Enero hasta la fecha del año 1979 en~~ Yi N°o 1529.=

		SERIE	NUMERO			
3	**CREDENCIAL CIVICA**	NEB	12080	de Colonia Suiza.=	**DOC. de IDENT.**	67.573 de Colonia.

PARA SER PRESENTADO ANTE LAS AUTORIDADES DE
OBJETO DE LA TRAMITACION del HOSPITAL CENTRAL DE LAS FUERZAS ARMADAS.= (como enfermera)

1 - Consignar con precisión lugar de trabajo o estudio los 10 últimos años.
2 - Consignar con precisión cada domicilio en los últimos 10 años.
3 - Consignar si ha tenido traslados y números anteriores.

Silvana Beatriz Waller Alfonso.
LILIANA BEATRIZ WALLER ALFONSO.=
FIRMA DEL SOLICITANTE

COMISARIA SECCIONAL 3ra.=moc.=

Pase a sus efectos al Departamento 3 de la D. N. I. I.

EDUARDO RODRIGUEZ SUAREZ
COMISARIO

D. N. I. I. - DEPARTAMENTO Nº 3

DIA	MES	AÑO
04	MAYO	1979

Se hace constar que el titular de la presente solicitud registra las siguientes anotaciones en el fichero de esta Dirección

JEF SAN JOSE CARECE.
JEF COLONIA CARECE.

DEPARTAMENTO Nº 3

SIN ANOTACIONES

POR EL JEFE DEPARTAMENTO N.o 3
y por su ausencia

Eduardo GUERRA BONILLA
SUB-COMISARIO

2173

193027

J.P.M. O y M Fórm. 05.342

Fórm. . 670

"AÑO DEL SESQUICENTENARIO DE LA POLICIA"

JUNTA DE COMANDANTES
EN JEFE (CERRO LARGO)
SERVICIO DE INFORMACION DE DEFENSA 9767

DEPARTAMENTO	DIA	MES	AÑO
Montevideo	9	3	1979

N.o 554 mbc

- SOLICITUD DE CONSTANCIA DE HABILITACION PARA CARGOS PUBLICOS -

TITULAR	APELLIDO PATERNO: NAUAR	APELLIDO MATERNO: LARREGUI
	PRIMER NOMBRE: JOSE	SEGUNDO NOMBRE: ALBERTO
PADRE	PRIMER NOMBRE: JOSE	SEGUNDO NOMBRE: ALBERTO
MADRE	PRIMER NOMBRE: BLANCA	SEGUNDO NOMBRE: ALBA

FECHA Y LUGAR DE NACIMIENTO	DIA	MES	AÑO	PAIS	LOCALIDAD o PROVINCIA	NACIONALIDAD
	2	1	1956	Uruguay	Cerro Largo	uruguayo/soltero

1	**OCUPACION**	Desde el año 1968 al 72 Secundaria en Fraile Muerto,72 al 73 Preparatorio Liceo de Melo C.Largo,del 74 al 75 Liceo Damaso Antonio Larrañaga Preparatorio,del 76 a la fecha en Facultad de Ciencias Economicas.-
2	**DOMICILIO**	Desde el año 1968 al 72 Fraile Muerto Cerro argo,del 72 al 73 en Melo calle 18 de Julio Nº 872,74 en Ignacio Nuñez Nº 2251,75 a la fecha en la calle Minas Nº 1567.

		SERIE	NUMERO		DOC. de IDENT.
3	**CREDENCIAL CIVICA**	GF8	5042	Cerro Largo	1.956.683

A PARA SER PRESENTADO ANTE LAS AUTORIDADES DE
CUARTO DE LA TRAMITACION Instituto Geologico del Uruguay.-
para ingreso alm mismo.-

1 - Consignar con precisión lugar de trabajo o estudio los 10 últimos años.
2 - Consignar con precisión cada domicilio en los últimos 10 años.
3 - Consignar si ha tenido traslados y números anteriores.

JOSE ALBERTO NAUAR LARREGUI
FIRMA DEL SOLICITANTE

COMISARIA SECCIONAL 3ra

Pase a sus efectos al Departamento 3 de la D. N. I. I.

EDUARDO RODRIGUEZ SUAREZ
COMISARIO

D. N. I. I.-.DEPARTAMENTO Nº 3

DIA 04 MES MAYO AÑO 1979

Se hace constar que el titular de la presente solicitud registra las siguientes anotaciones en el fichero de esta Dirección

JEF CERRO LARGO CARECE.

SIN ANOTACIONES

POR EL JEFE DEPARTAMENTO N.o 3
y por su
LUNILLA
SUBTENIENTE

105026

O y M Fórm. 05.342

2173
Form.. 670

"AÑO DEL SESQUICENTENARIO DE LA POLICIA"

JUNTA DE COMANDANTES
EN JEFE SORIANO
SERVICIO DE INFORMACION DE DEFENSA 4720

DEPARTAMENTO	DIA	MES	AÑO
MONTEVIDEO	9	3	1979

- SOLICITUD DE CONSTANCIA DE HABILITACION PARA CARGOS PUBLICOS -

TITULAR	APELLIDO PATERNO: DUEÑAS de SANTOS=RAMIRES. =	APELLIDO MATERNO: UNA. =
	PRIMER NOMBRE: IRMA. =	SEGUNDO NOMBRE: [illegible]. =
PADRE	PRIMER NOMBRE: ALFONSO. =	SEGUNDO NOMBRE: MELCHOR. =
MADRE	PRIMER NOMBRE: AMALIA. =	SEGUNDO NOMBRE: ELIDA. =

FECHA Y LUGAR DE NACIMIENTO	DIA	MES	AÑO	PAIS	LOCALIDAD o PROVINCIA	NACIONALIDAD
	15	2	1952	URUGUAY. =	SORIANO. =	ORIENTAL Y CASADA. =

1 OCUPACION: En 1969 terminó de cursar preparatorio. = Del año 1970 a la fecha estudia en la Facultad de Medicina. =

2 DOMICILIO: Del año 1969 en José Pedro Varela 343, Mercedes. = Del año 1970 a 1978 en Francisco Tajes nº. 1136. = Del año 1978 a la fecha en Paraguay nº. 1547, Apto. 606. =

3 CREDENCIAL CIVICA	SERIE	NUMERO		DOC. de IDENT.
	L. A. A.	39137	MERCEDES. =	38.251 (SORIANO)

POLICIA SECCIONAL 3ra. MERCEDES

PARA SER PRESENTADO ANTE LAS AUTORIDADES DE
OBJETO DE LA TRAMITACION MINISTERIO DE SALUD PUBLICA . =
(Practicante Interno). =

1 - Consignar con precisión lugar de trabajo o estudio los 10 últimos años.
2 - Consignar con precisión cada domicilio en los últimos 10 años.
3 - Consignar si ha tenido traslados y números anteriores.

FIRMA DEL SOLICITANTE

COMISARIA SECCIONAL 3ra. = SP.

Pase a sus efectos al Departamento 3 de la D. N. I. I.

EDUARDO RODRIGUEZ SUAREZ. =
COMISARIO

D. N. I. I. - DEPARTAMENTO Nº 3

DIA 04 MES MAYO AÑO 1979

Se hace constar que el ticular de la presente solicitud registra las siguientes anotaciones en el fichero de esta Dirección

JEF SORIANO CARECE.

SIN ANOTACIONES

POR EL JEFE DEPARTAMENTO N.o 3
y por su orden

BENITO G. BONILLA
SUB COMISARIO

Nº 2173

105025

J.P.M. O y M Fórm. 05.342

Fórm. 670

" AÑO DEL SESQUICENTENARIO DE LA POLICIA"

JUNTA DE COMANDANTES
EN JEFE
SERVICIO DE INFORMACION DE DEFENSA

DEPARTAMENTO	DIA	MES	AÑO
Montevideo	5	3	1979

N.o 510 mbc

- SOLICITUD DE CONSTANCIA DE HABILITACION PARA CARGOS PUBLICOS -

TITULAR	APELLIDO PATERNO: //////////	APELLIDO MATERNO: DENIS
	PRIMER NOMBRE: ELIA	SEGUNDO NOMBRE: SUL
PADRE	PRIMER NOMBRE: //////////	SEGUNDO NOMBRE: //////////
MADRE	PRIMER NOMBRE: FAUSTINA	SEGUNDO NOMBRE: //////////

FECHA Y LUGAR DE NACIMIENTO	DIA	MES	AÑO	PAIS	LOCALIDAD o PROVINCIA	NACIONALIDAD
	20	6	1948	Uruguay	Cavalleja	uruguaya/soltera

1	OCUPACION	Desde el año 1968 a la fecha trabaja com o domestica en la calle Colonia Nº 1628.-
2	DOMICILIO	Desde el año 1968 hasta la fecha en la calle Colonia Nº1628.-

3	CREDENCIAL CIVICA	SERIE	NUMERO		DOC. de IDENT.
		ANB	9768	Montevideo	1.402.601

PARA SER PRESENTADO ANTE LAS AUTORIDADES DE
OBJETO DE LA TRAMITACION Ministerio de Salud Pública.-
con el cargo de Jefa de Taller de Costura.-

1 - Consignar con precisión lugar de trabajo o estudio los 10 últimos años.
2 - Consignar con precisión cada domicilio en los últimos 10 años.
3 - Aclarar si ha tenido traslados y números anteriores.

Elia Sul Denis
ELIA SUL DENIS
FIRMA DEL SOLICITANTE

POLICIA DE MONTEVIDEO

COMISARIA SECCIONAL 3ra

Pase a sus efectos al Departamento 3 de la D. N. I. I.

EDUARDO RODRIGUEZ SUAREZ
COMISARIO

D. N. I. I.- DEPARTAMENTO Nº 3

DIA 3 MES MAYO AÑO 1979

Se hace constar que el titular de la presente solicitud registra las siguientes anotaciones en el fichero de esta Dirección

DEPARTAMENTO Nº 3

SIN ANOTACIONES

POR EL JEFE DEPARTAMENTO N.o 3
y por su
DONILLA
SUB COMISARIO

105036

2173

J.P.M. O y M Fórm. 05.342

Fórm.. 670

" AÑO DEL SESQUICENTENARIO DE LA POLICIA "

JUNTA DE COMANDANTES
EN JEFE TACUAREMBO
SERVICIO DE INFORMACION DE DEFENSA 6240

DEPARTAMENTO	DIA	MES	AÑO
MONTEVIDEO	14	2	979

- SOLICITUD DE CONSTANCIA DE HABILITACION PARA CARGOS PUBLICOS -

	APELLIDO PATERNO	APELLIDO MATERNO
TITULAR	CABRERA	OLIVERA
	PRIMER NOMBRE	SEGUNDO NOMBRE
	RAFAEL	////
PADRE	PRIMER NOMBRE	SEGUNDO NOMBRE
	RUFINO	////
MADRE	PRIMER NOMBRE	SEGUNDO NOMBRE
	JUANA	AIDA.

FECHA Y LUGAR DE NACIMIENTO	DIA	MES	AÑO	PAIS	LOCALIDAD o PROVINCIA	NACIONALIDAD
	26	10	949	R.O.del URUGUAY	TACUAREMBO	ORIENTAL/SOLTERO

1	OCUPACION	Del año 1969 hasta 1972 trabajo en el comercio de su padre sito en el Dpto. de Tacuarembo calle Zabala Nº. 535.=Del 1972 hasta 1975 ingreso como soldado en la Escuela de Armas y Servicios.=Del 1976 hasta 1977 estuvo en la Argentina.=Del 1978 hasta la fecha trabaja en el Aserradero sito en Cervando Gomez Nº. 3525.=
2	DOMICILIO	Del año 1969 hasta 1972 vivia en la calle Zabala 535 del Dpto. de Tacuarembó.=Del 1972 hasta 1975 vivio en Aparicio Saravia Nº.2429.=Del 1978 hasta la fecha vive en Mercedes Nº. 1166.=

		SERIE	NUMERO		DOC. de IDENT.	
3	CREDENCIAL CIVICA	T.A.A	32.372.	TACUAREMBO		1.869.860.=

PARA SER PRESENTADO ANTE LAS AUTORIDADES DE
OBJETO DE LA TRAMITACION MINISTERIO DE OBRAS PUBLICAS.=
con el cargo de peon.=

1 - Consignar con precisión lugar de trabajo o estudio los 10 últimos años.
2 - Consignar con precisión cada domicilio en los últimos 10 años.
3 - Consignar si ha tenido traslados y números anteriores.

RAFAEL CABRERA OLIVERA.=
FIRMA DEL SOLICITANTE

COMISARIA SECCIONAL 3ra.=jfd.=

Pase a sus efectos al Departamento 3 de la D. N. I. I.

EDUARDO RODRIGUEZ SUAREZ.=
COMISARIO

D. N. I. I. DEPARTAMENTO Nº 3

FECHA 3 MAYO 1979

Se hace constar que el titular de la presente solicitud registra las siguientes anotaciones en el fichero de esta Dirección

JEF TACUAREMBO CARECE.

SIN ANOTACIONES

POR EL JEFE DEPTO No 3
y por

ENCARGADO

165031

2173

J.P.M. O y M Fórm. 05.342

Fórm. . 670

JUNTA DE COMANDANTES
EN JEFE
SERVICIO DE INFORMACION DE DEFENSA

DEPARTAMENTO	DIA	MES	AÑO
MONTEVIDEO	6	2	79

N.o 418 RJF

- SOLICITUD DE CONSTANCIA DE HABILITACION PARA CARGOS PUBLICOS -

TITULAR	APELLIDO PATERNO: ROCCA	APELLIDO MATERNO: NUÑEZ
	PRIMER NOMBRE: GUILLERMO MIGUEL	SEGUNDO NOMBRE: TOMAS DE AQUINO
PADRE	PRIMER NOMBRE: GUILLERMO	SEGUNDO NOMBRE: (JUAN) JUAN
MADRE	PRIMER NOMBRE: OLGA	SEGUNDO NOMBRE: ----

FECHA Y LUGAR DE NACIMIENTO	DIA	MES	AÑO	PAIS	LOCALIDAD o PROVINCIA	NACIONALIDAD
	7	3	951	R.O.del Uruguay	Montevidideo	Oriental,soltero

1	**OCUPACION**	1969 a la fecha estudia en la Facultad de Medicina.-//1975 a la fecha practicante de la Asoc. Española 1ra. de Socorros Mutuos//1972-73 practicante(a la fecha) del Círculo Católico,CASMU,-//1975 a la fecha en la Fac.de Medicina trabaja como Ayudante de Clase (docente).-
2	**DOMICILIO**	1969-72 residió en Daniel Fernández Crespo 2131.-//1973 reside en la calle Lima 1536 hasta la fecha.-

		SERIE	NUMERO		DOC. de IDENT.
3	CREDENCIAL CIVICA	BEA	7336	Montevideo,sintraslados	1.044.206 Montev.

DEBERA SER PRESENTADO ANTE LAS AUTORIDADES DE
OBJETO DE LA TRAMITACION MINISTERIO DE SALUD PUBLICA, PARA CONCURSAR PARA INGRESO AL CARGO DE PRACTICANTE INTERNO.

1 - Consignar con precisión lugar de trabajo o estudio los 10 últimos años.
2 - Consignar con precisión cada domicilio en los últimos 10 años.
3 - Consignar lo solicitado traslados y números anteriores.

GUILLERMO M. ROCCA NUÑEZ
FIRMA DEL SOLICITANTE

COMISARIA SECCIONAL 3ra.

Pase a sus efectos al Departamento 3 de la D. N. I. I.

EDUARDO RODRIGUEZ SUAREZ
COMISARIO

D. N. I. I.-.DEPARTAMENTO Nº 3

DIA 3 MES MAYO AÑO 1979

Se hace constar que el titular de la presente solicitud registra las siguientes anotaciones en el fichero de esta Dirección

Sin [illegible]

POR D[illegible] N.o 3
y por [illegible]

[illegible] SANTILLA
[illegible] COMISARIO

105032 2173

J.P.M. O y M Fórm. 05.342

Fórm.. 670

JUNTA DE COMANDANTES
EN JEFE
SERVICIO DE INFORMACION DE DEFENSA

DEPARTAMENTO	DIA	MES	AÑO
MONTEVIDEO	1	2	79

N.o 383 RJ

- SOLICITUD DE CONSTANCIA DE HABILITACION PARA CARGOS PUBLICOS -

TITULAR	APELLIDO PATERNO: VEDIAS	APELLIDO MATERNO: FLORES
	PRIMER NOMBRE: PATRICIA	SEGUNDO NOMBRE: ------
PADRE	PRIMER NOMBRE: CARLOS	SEGUNDO NOMBRE: MARIO
MADRE	PRIMER NOMBRE: MARIA	SEGUNDO NOMBRE: DE LOS ANGELES

FECHA Y LUGAR DE NACIMIENTO	DIA	MES	AÑO	PAIS	LOCALIDAD o PROVINCIA	NACIONALIDAD
	18 (18)	11	955	R.O. del Uruguay	Montevideo	Oriental,soltera

1	**OCUPACION**	1969-73 estudió primaria y secundaria en el Colegio British Schools.-1974-75 preparatorios de Derecho en IUDEP Canelones y R.Negro.-1976 a la fecha estudia diplomacia en Facultad de Derecho.-
2	**DOMICILIO**	1969-77 residió en Arocena 1680.//1977 a la fecha reside en Mercedes 1444 piso 3ro.

		SERIE	NUMERO		DOC. de IDENT.
3	CREDENCIAL CIVICA	ABA	3867	Montev. sin traslado	1.518.248 Montev.

PARA SER PRESENTADO ANTE LAS AUTORIDADES DE
OBJETO DE LA TRAMITACION INTENDENCIA MUNICIPAL DE MONTEVIDEO, PARA INGRESO A // CARGO ADMINISTRATIVO.

1 - Consignar profesión, lugar de trabajo o estudio los 10 últimos años.
2 - Consignar en profesión cada domicilio en los últimos 10 años.
3 - Consignar si ha tenido traslados y números anteriores.

Patricia Fleitas Flores
PATRICIA FLEITAS FLORES
FIRMA DEL SOLICITANTE

POLICIA MONTEVIDEO

COMISARIA SECCIONAL 3ra

Pase a sus efectos al Departamento 3 de la D. N. I. I.

EDUARDO RODRIGUEZ SUAREZ
COMISARIO

D. N. I. I.-. DEPARTAMENTO Nº 3

DIA	MES	AÑO
2	MAYO	1979

Se hace constar que el titular de la presente solicitud registra las siguientes anotaciones en el fichero de esta Dirección

DEPARTAMENTO Nº 3

SIN ANOTACIONES

POR EL JEFE ... DEPARTAMENTO N.o 3
y por su ...

... ILLA
... SARIO

2173

105033

J.P.M. O y M Fórm. 03.342

Fórm.. 670

JUNTA DE COMANDANTES
EN JEFE
SERVICIO DE INFORMACION DE DEFENSA

DEPARTAMENTO	DIA	MES	AÑO
MONTEVIDEO	2	2	979

N.o 389

- SOLICITUD DE CONSTANCIA DE HABILITACION PARA CARGOS PUBLICOS -

TITULAR	PRIMER NOMBRE: ARTE	APELLIDO PATERNO: NOGUERA.+ / APELLIDO MATERNO: PEÑA.=
	PRIMER NOMBRE:	SEGUNDO NOMBRE: DOROTEO.+
PADRE	PRIMER NOMBRE: EVERGISTO.	SEGUNDO NOMBRE: //////////
MADRE	PRIMER NOMBRE: EUGENIA.	SEGUNDO NOMBRE:

FECHA Y LUGAR DE NACIMIENTO	DIA	MES	AÑO	PAIS	LOCALIDAD o PROVINCIA	NACIONALIDAD
	9	11	931	R. O. del URUGUSY	MONTEVIDEO	ORIENTAL/CASADO

1	OCUPACION	Del 1959 hasta la fecha trabaja en el SODRE. con el cargo de Coris ta.=
2	DOMICILIO	Del 1956 hasta el años en curso o sea la fecha vive en la calle Gaboto Nº. 1658.=

		SERIE	NUMERO			
3	CREDENCIAL CIVICA	A. C. B.	5942	MONTEVIDEO	DOC. de IDENT.	757.622

PARA SER PRESENTADO ANTE LAS AUTORIDADES DE OBJETO DE LA TRAMITACION

SODRE.=

1 - Consignar con precisión lugar de trabajo o estudio los 10 últimos años.
2 - Consignar con precisión cada domicilio en los últimos 10 años.
3 - Consignar si ha tenido traslados y números anteriores.

ARTE DOROTEO NOGUERA.=
FIRMA DEL SOLICITANTE

COMISARIA SECCIONAL 3ra.=jfd.=

Pase a sus efectos al Departamento 3 de la D. N. I. I.

EDUARDO RODRIGUEZ SUAREZ.=
COMISARIO

D. N. I. I. - DEPARTAMENTO Nº 3

DIA 2 MES MAYO AÑO 1979

Se hace constar que el titular de la presente solicitud registra las siguientes anotaciones en el fichero de esta Dirección

DEPARTAMENTO Nº 3

SIN ANTECEDENTES

POR EL JEFE DEPARTAMENTO N.o 3
y por su

CAPILLA
COMISARIO

165034

2173

J.P.M. O y M Fórm. 05.342

Fórm. 670

"AÑO DEL SESQUICENTENARIO DE LA POLICIA"

JUNTA DE COMANDANTES
EN JEFE CERRO LARGO
SERVICIO DE INFORMACION DE DEFENSA 4787

DEPARTAMENTO	DIA	MES	AÑO
Montevideo	07	5	979

N.o 935 b

- SOLICITUD DE CONSTANCIA DE HABILITACION PARA CARGOS PUBLICOS -

TITULAR	APELLIDO PATERNO [illegible]	APELLIDO MATERNO [illegible]
	PRIMER NOMBRE José	SEGUNDO NOMBRE [illegible]
PADRE	PRIMER NOMBRE José	SEGUNDO NOMBRE Alberto
MADRE	PRIMER NOMBRE [illegible]	SEGUNDO NOMBRE [illegible]

FECHA Y LUGAR DE NACIMIENTO	DIA	MES	AÑO	PAIS	LOCALIDAD o PROVINCIA	NACIONALIDAD
	22	1	1954	[illegible]	[illegible]	oriental, soltero.

1	**OCUPACION**	1969 Cursos a [illegible] de Secundaria 1970 y 1971 Preparatorios en Melo 1972 a la fecha Practicante de Oficina.-
2	**DOMICILIO**	1969 a 1971 Melo (1° de Julio Nro. 976) 1972 a 1974 Cno. Maldonado Nro. 15, 1974 a 1976 Ignacio Nuñez Nro. 2051, 1976 a la fecha Minas Nro. 1567.-

		SERIE	NUMERO		DOC. de IDENT.
3	**CREDENCIAL CIVICA**	BCO	2349	Montevideo	36.092 Cerro Largo

PARA SER PRESENTADO ANTE LAS AUTORIDADES DE
OBJETO DE LA TRAMITACION ..... CONCURSO COMO INGRESO (ESP)
(CARGO PRACTICANTE INTERNO)

1 - Consignar con precisión lugar de trabajo o estudio los 10 últimos años.
2 - Consignar con precisión cada domicilio en los últimos 10 años.
3 - Consignar si ha tenido traslados y números anteriores.

X [illegible]
FIRMA DEL SOLICITANTE

COMISARIA SECCIONAL 3ra

Pase a sus efectos al Departamento 3 de la D. N. I. I.

EDUARDO RODRIGUEZ SUAREZ.-
COMISARIO

D. N. I. I.- DEPARTAMENTO Nº 3

DIA 04 MES MAYO AÑO 1979

Se hace constar que el titular de la presente solicitud registra las siguientes anotaciones en el fichero de esta Dirección

JEF CERRO LARGO CARECE.

SIN ANOTACIONES

POR EL JEFE DEPARTAMENTO N.o 3
y por su or[illegible]

[illegible] BONILLA
SUB-COMISARIO

105035

2173

J.P.M. O y M Fórm. 05.342

Fórm. 670

-730

"AÑO DEL SESQUICENTENARIO DE LA POLICIA"

JUNTA DE COMANDANTES
EN JEFE CERRO LARGO
SERVICIO DE INFORMACION DE DEFENSA 4767

DEPARTAMENTO	DIA	MES	AÑO
Montevideo	22	3	1979

N.o 633mmb-

- SOLICITUD DE CONSTANCIA DE HABILITACION PARA CARGOS PUBLICOS -

	APELLIDO PATERNO	APELLIDO MATERNO
TITULAR	CLAUS de [illegible]	GARCIA
	PRIMER NOMBRE	SEGUNDO NOMBRE
	Julia	Cristina
PADRE	PRIMER NOMBRE	SEGUNDO NOMBRE
	Juan	//////////
MADRE	PRIMER NOMBRE	SEGUNDO NOMBRE
	Edorina	//////////

FECHA Y LUGAR DE NACIMIENTO	DIA	MES	AÑO	PAIS	LOCALIDAD o PROVINCIA	NACIONALIDAD
	31	6	1954	URUGUAY	CERRO LARGO	oriental,casada

1	OCUPACION	1969 al 1972 Preparatorio Liceo Optal de Cerro Largo,1972 a 1978 Facultad de Odontología,1978 a la fecha Odontóloga.-
2	DOMICILIO	1969 a 1972 Larrosa Nro. 601,1972 a 1975 Marcelino Sosa Nro.2610 1975 a 1977 Gianelli Nro.1409,1977 a la fecha se domicilia en la finca de la calle Nueva York Nro.1518 apto 108.-

		SERIE	NUMERO			
3	CREDENCIAL CIVICA	C	5860	CERRO LARGO	DOC. de IDENT.	1.902.207 Mdeo.

PARA SER PRESENTADO ANTE LAS AUTORIDADES DE OBJETO DE LA TRAMITACION ..... CONSEJO DEL NIÑO (CERRO LARGO)

1 - Consignar con precisión lugar de trabajo o estudio los 10 últimos años.
2 - Consignar con precisión cada domicilio en los últimos 10 años.
3 - Consignar si ha tenido traslados y números anteriores.

FIRMA DEL SOLICITANTE

COMISARIA SECCIONAL 3ra.

Pase a sus efectos al Departamento 3 de la D. N. I. I.

EDUARDO [illegible] SUAREZ
COMISARIO

D. N. I. I. - DEPARTAMENTO Nº 3

DIA 04 MES MAYO AÑO 1979

Se hace constar que el titular de la presente solicitud registra las siguientes anotaciones en el fichero de esta Dirección

JEF CERRO LARGO CARECE.

SIN ANOTACIONES

POR EL JEFE DEL DEPARTAMENTO N.o 3
y por su o[illegible]

Benito DORZAN[illegible] BONILLA
SUB-COMISARIO

2173

105036

J.P.M. O y M Fórm. 05.342

Fórm. - 670

"AÑO DEL SESQUICENTENARIO DE LA POLICIA"

JUNTA DE COMANDANTES
EN JEFE CERRO LARGO
SERVICIO DE INFORMACION DE DEFENSA 4767

DEPARTAMENTO	DIA	MES	AÑO
Montevideo	20	3	1979

N.o 624 mbc

- SOLICITUD DE CONSTANCIA DE HABILITACION PARA CARGOS PUBLICOS -

TITULAR	APELLIDO PATERNO: ACEREDO	APELLIDO MATERNO: SOSA
	PRIMER NOMBRE: JESUS	SEGUNDO NOMBRE: WULLIAM
PADRE	PRIMER NOMBRE: JOSE	SEGUNDO NOMBRE: ANTONIO
MADRE	PRIMER NOMBRE: ARACI	SEGUNDO NOMBRE: //////////////

FECHA Y LUGAR DE NACIMIENTO	DIA	MES	AÑO	PAIS	LOCALIDAD o PROVINCIA	NACIONALIDAD
	1	1	1958	Uruguay	Cerro Largo	uruguayo/soltero

1	**OCUPACION**	Desde el año 1968 al 75 Secundaria Liceo Dptal d eC. Largo, del 76 al77 en Escritorio Rural Jorge y Cia (Melo),del 77 al 78 trabajo en el Supermecado DUMBO ,78 a la fecha en la OPERA,Juan C Gomez esq. Sarandi.-
2	**DOMICILIO**	Desde el año 1968 al 77 en la calle Continuación Esteban OBIERA s/n (Melo Dpto de C.Largo) del 77 a la fecha en jerman Barbato Nº 1526 apto 3.-

		SERIE	NUMERO		DOC. de IDENT.
3	**CREDENCIAL CIVICA**	GBB	8693	Cerro Largo	1.887.156

PARA SER PRESENTADO ANTE LAS AUTORIDADES DE
OBJETO DE LA TRAMITACION A.F.E.
con el cargo de Mecanico.-

1 - Consignar con precisión lugar de trabajo o estudio los 10 últimos años.
2 - Consignar con precisión cada domicilio en los últimos 10 años.
3 - Consignar si ha tenido traslados y números anteriores.

Jesús Acereda
JESUS WILLIAN ACEREDO SOSA
FIRMA DEL SOLICITANTE

COMISARIA SECCIONAL 3ra

Pase a sus efectos al Departamento 3 de la D. N. I. I.

EDUARDO RODRIGUEZ SUAREZ
COMISARIO

D. N. I. I. - DEPARTAMENTO Nº 3

DIA	MES	AÑO
04	MAYO	1979

Se hace constar que el titular de la presente solicitud registra las siguientes anotaciones en el fichero de esta Dirección

JEF CERRO LARGO CARECE.

SIN ANOTACIONES

POR EL JEFE DEL DEPARTAMENTO N.o 3
y por su ...

... BONILLA
... COMISARIO

2173

165037

J.P.M. O y M Fórm. 05.342

Fórm.. 670

JUNTA DE COMANDANTES
EN JEFE
SERVICIO DE INFORMACION DE DEFENSA

"AÑO DEL SESQUICENTENARIO DE LA POLICIA"

ARTIGAS
5768

DEPARTAMENTO	DIA	MES	AÑO
Montevideo	15	3	1979

N.

- SOLICITUD DE CONSTANCIA DE HABILITACION PARA CARGOS PUBLICOS -

TITULAR	APELLIDO PATERNO: GRONOZ	APELLIDO MATERNO: LOPEZ
	PRIMER NOMBRE: MARIA DEL CONSUELO	SEGUNDO NOMBRE: //////////
PADRE	PRIMER NOMBRE: Nepomuceno	SEGUNDO NOMBRE: //////////
MADRE	PRIMER NOMBRE: IRMA	SEGUNDO NOMBRE: //////////

FECHA Y LUGAR DE NACIMIENTO	DIA	MES	AÑO	PAIS	LOCALIDAD o PROVINCIA	NACIONALIDAD
	13	1	1953	Uruguay	Artigas	uruguaya/soltera

1	**OCUPACION**	Desde el año 1968 Secundaria Liceo Dptal de Artigas, del 69 al 71 Preparatorio mismo Liceo,72 a la fecha en Facultad de Derecho y Ciencias Sociales (Notariado) 74 Secretariado en UTU,en la Blanquea da,75 al 77 ANTEL como auxiliar 4to,76 al 78 Escuela Colaboradores del Medico, Hospital de Clinicas).-
2	**DOMICILIO**	Desde el año 1968 al 72 en la calle Bernabe Rivera Nº 339 Dpto de Artigas, del 72 al 75 en 8 de Octibre Nº 2979 apto 19, del 75 a la fecha en la calle Colonia Nº 1524 apto 407.-

		SERIE	NUMERO			
3	**CREDENCIAL CIVICA**	BMB	19917	Montevideo	**DOC. de IDENT.**	32.480 Artigas.-

PARA SER PRESENTADO ANTE LAS AUTORIDADES DE
OBJETO DE LA TRAMITACION Bienestar Estudiantil(Ministerio de Educación y Cultura) como auxilar.-administrativo.-

1 - Consignar con precisión lugar de trabajo o estudio los 10 últimos años.
2 - Consignar con precisión cada domicilio en los últimos 10 años.
3 - Consignar si ha tenido traslados y números anteriores.

Consuelo Gronoz López
MARIA DEL CONSUELO GRONOZ LOPEZ
FIRMA DEL SOLICITANTE

COMISARIA SECCIONAL 3ra

Pase a sus efectos al Departamento 3 de la D. N. I. I.

EDUARDO [illegible]GUEZ SUAREZ
COMISARIO

D. N. I. I.--DEPARTAMENTO Nº 3

DIA	MES	AÑO
04	MAYO	1979

Se hace constar que el titular de la presente solicitud registra las siguientes anotaciones en el fichero de esta Dirección

JEF ARTIGAS CARECE.

SIN ANOTACIONES

POR EL JEFE DEL DEPARTAMENTO N.o 3
y por su orden

Danilo GONZALEZ BONILLA
SUB - COMISARIO

105038

2173

J.P.M. O y M Fórm. 05.342

Fórm. . 670

JUNTA DE COMANDANTES
EN JEFE
SERVICIO DE INFORMACION DE DEFENSA

DEPARTAMENTO	DIA	MES	AÑO
San José.-	30	03	979

Nº 9524

SOLICITUD DE CONSTANCIA DE HABILITACION PARA CARGOS PUBLICOS

Titular	APELLIDO PATERNO [illegible]AVARRO.-	APELLIDO MATERNO [illegible]RAGA.-	
	PRIMER NOMBRE [illegible]ELSON.-	SEGUNDO NOMBRE [illegible]OAN.-	
PADRE	PRIMER NOMBRE [illegible]UAN.-	SEGUNDO NOMBRE [illegible]ULIO.-	
MADRE	PRIMER NOMBRE [illegible]ARIEN.-	SEGUNDO NOMBRE	

FECHA Y LUGAR DE NACIMIENTO	DIA	MES	AÑO	PAIS	LOCALIDAD o PROVINCIA	NACIONALIDAD y ESTADO CIVIL
	24	02	947	R.O.Uruguay.-	Dpto.San José.-	Oriental,Divorciado

1	**OCUPACION**	Desde 1966 a 970.trabajo en el Kiosco de Revistas de la plaza 33,luego hasta 1973 trabajó en la Intendencia Municipal del Dpto.luego desde esa fecha hasta 1977,como empleado en la Radio,y desde 977 a 978 en la Intendencia del Dpto.San José, en la actualidad sin trabajo.-
2	**DOMICILIO**	Siempre se domicilió en calle Acuña de Figueroa Nro.734.-

3	CREDENCIAL CIVICA	SERIE	NUMERO		DOC. DE IDEN.	
		O.B.A.	4088.-			39.086.S.José.-

PARA SER PRESENTADO ANTE LAS AUTORIDADES DEL Ministerio de Justicia de Mdeo.-
OBJETO DE LA TRAMITACION A los Efectos de Ingreso.-

1 - Consignar con precisión, lugar de trabajo o estudios los 10 últimos años.
2 - Consignar con precisión cada domicilio en los últimos 10 años.
3 - Consignar si ha tenido traslados y números anteriores.

Nelson Navarro

NELSON OSCAR NAVARRO BRAGA.-

FIRMA DEL SOLICITANTE

COMISARIA SECCIONAL 3ra.- Se eleva a la Dirección de Investigaciones.

A sus efectos se eleva al Sr.Jefe de Policía.-

LUIS [illegible]
COMISARIO

LOCALIDAD: San José.- **FECHA:** 26 de Marzo de 1979.-

DIRECCION DE INVESTIGACIONES	CIUDAD	DIA	MES	AÑO

Se hace constar que el titular de la presente solicitud registra las anotaciones,

en el fichero de esta Dirección, que se adjuntan en el Numerado Simple Nº .....

EL DIRECTOR DE INVESTIGACIONES

.....

D. N. I. I. DEPARTAMENTO Nº 3	CIUDAD	DIA	MES	AÑO
		24	MAYO	1979

SIN ANOTACIONES

EL JEFE DEL DEPARTAMENTO Nº 3

.....

Se hace constar que el solicitante registra en el fichero de esta Dirección, las anotaciones que se adjuntan en Numerado Simple Nº .....

POR EL JEFE [illegible] DEPARTAMENTO No 3
y por su orden
105035 2173
[illegible] PEREIRA
SUB - COMISARIO

JUNTA DE COMANDANTES
3/14 EN JEFE M.A.G.A.N.-
SERVICIO DE INFORMACION DE DEFENSA

DEPARTAMENTO	DIA	MES	AÑO
San José.-	28	03	979-

Nº 2595

SOLICITUD DE CONSTANCIA DE HABILITACION PARA CARGOS PUBLICOS

Titular	APELLIDO PATERNO - - - - -	APELLIDO MATERNO JUAN.-
	PRIMER NOMBRE PEDRO.-	SEGUNDO NOMBRE CLARO.-
PADRE	PRIMER NOMBRE - - - - -	SEGUNDO NOMBRE - - - - -
MADRE	PRIMER NOMBRE CARMEN.-	SEGUNDO NOMBRE - - - - -

FECHA Y LUGAR DE NACIMIENTO	DIA	MES	AÑO	PAIS	LOCALIDAD o PROVINCIA	NACIONALIDAD y ESTADO CIVIL
	10	12	1930	R.O.Uruguay.-	Dpto.San José.-	Oriental, Casado.-

1	OCUPACION	Desde 1965 hasta 1977 trabajó en la Caja de Jubilaciones de la Industria y Comercio, sucursal San José, y desde esa fecha es jubilado y aparte es avaluador de ASSE. y escritorio rector.-
2	DOMICILIO	Desde 1968 hasta 1973 se domicilió en calle Rincón Nro.411 y luego en Evaristo Iguanda Nro.904 hasta la actualidad.-

		SERIE	NUMERO		DOC. DE IDEN.	
3	CREDENCIAL CIVICA	C.A.C	3092			36.124.San José.-

PARA SER PRESENTADO ANTE LAS AUTORIDADES DE ASSE.-
OBJETO DE LA TRAMITACION Por nada sea solicitado.-

1 - Consignar con precisión, lugar de trabajo o estudios los 10 últimos años.
2 - Consignar con precisión cada domicilio en los últimos 10 años.
3 - Consignar si ha tenido traslados y números anteriores.

Pedro Claro Juan
PEDRO CLARO JUAN.-
FIRMA DEL SOLICITANTE

COMISARIA SECCIONAL 1ra. Se eleva a la Dirección de Investigaciones.

A sus efectos se eleva al Sr.Jefe de Policía.-
COMISARIO

LOCALIDAD: San José.- FECHA: 28/3/979.-

DIRECCION DE INVESTIGACIONES	CIUDAD	DIA	MES	AÑO

Se hace constar que el titular de la presente solicitud registra las anotaciones, en el fichero de esta Dirección, que se adjuntan en el Numerado Simple Nº .....

EL DIRECTOR DE INVESTIGACIONES

.....

D. N. I. I. DEPARTAMENTO Nº 3	105040	CIUDAD	DIA	MES	AÑO
			24	MAYO	1979

Se hace constar que el solicitante registra en el fichero de esta Dirección, las anotaciones que se adjuntan en Numerado Simple Nº .....

EL JEFE DEL DEPARTAMENTO Nº 3

POR EL JEFE DEPARTAMENTO No 3
y por su ...
SUB-...

AÑO DEL SESQUICENTENARIO DE LA POLICIA

3/R

JUNTA DE COMANDANTES
EN JEFE
SERVICIO DE INFORMACION DE DEFENSA

DEPARTAMENTO	DIA	MES	AÑO
SAN JOSE.-	23	3	1979.-

Nº 2526

- SOLICITUD DE CONSTANCIA DE HABILITACION PARA CARGOS PUBLICOS -

	APELLIDO PATERNO	APELLIDO MATERNO
TITULAR	ROMERO.-	CASAS.-
	PRIMER NOMBRE	SEGUNDO NOMBRE
	EDILBERTO.-	WALQUIRIS.-
PADRE	SEVERINO.-	VALENTIN.-
MADRE	ROSA.-	------

FECHA Y LUGAR DE NACIMIENTO	DIA	MES	AÑO	PAIS	LOCALIDAD o PROVINCIA	NACIONALIDAD Y ESTADO CIVIL
	1º	12	1937	R.O.del URUGUAY.-	DPTO.SAN JOSE.-	Oriental-Casado.-

1	OCUPACION	Empleado (Telegrafista 1ro.)de A.F.E.desde el año 1956 a la actualidad.-
2	DOMICILIO	Oriundo de Villa Ituzaingó (Dpto.de San José) a la actualidad.-

		SERIE	NUMERO			
3	CREDENCIAL CIVICA	ODA	4227.-	O.D.H. Nº674.-	DOC. de IDENT.	27.700 (San José.-

PARA SER PRESENTADO ANTE LAS AUTORIDADES DE A.F.E.-
OBJETO DE LA TRAMITACION haberselo solicitado.-

1 - Consignar con precisión, lugar de trabajo o estudios los 10 últimos años.
2 - Consignar con precisión cada domicilio en los últimos 10 años.
3 - Consignar si ha tenido traslados y números anteriores.

Edilberto W Romero Casas
EDILBERTO W.ROMERO CASAS.-
FIRMA DEL SOLICITANTE

COMISARIA SECCIONAL 8va.-

COMISARIA SECCIONAL 8va. - VILLA RODRIGUEZ - SAN JOSE

Clovis R. Frontan
CLOVIS R.FRONTAN.-
COMISARIO
OFL.PPAL.EGDO.-

LOCALIDAD: Villa Rodriguez.- FECHA: 23/3/1979.-

Se eleva al señor Jefe de Policía a sus efectos.-

DIRECCION DE INVESTIGACIONES	CIUDAD	DIA	MES	AÑO

Se hace constar que el titular de la presente solicitud registra las anotaciones, en el fichero de esta Dirección, que se adjuntan en el Numerado Simple Nº .....

EL DIRECTOR DE INVESTIGACIONES

.....

D. N. I. I. DEPARTAMENTO Nº 3	CIUDAD	DIA	MES	AÑO
		21	MAYO	1979

105041

DEPARTAMENTO Nº 3 - SIN ANOTACIONES

2173

Se hace constar que el solicitante registra en el fichero de esta Dirección, las anotaciones que se adjuntan en Numerado Simple Nº N.-3.....

POR EL JEFE
y por su ord
BONILLA
SUB-COMISARIO

EL JEFE DEL DEPARTAMENTO Nº 3

.....

JUNTA DE COMANDANTES EN JEFE
SERVICIO DE INFORMACION DE DEFENSA

S/A

DEPARTAMENTO	DIA	MES	AÑO
San José	3	1	79

Nº 1743

SOLICITUD DE CONSTANCIA DE HABILITACION PARA CARGOS PUBLICOS

Titular	APELLIDO PATERNO: JAUREGUI	APELLIDO MATERNO: ESPINO
	PRIMER NOMBRE: OSCAR	SEGUNDO NOMBRE: ADEMAR
PADRE	PRIMER NOMBRE: MAURO	SEGUNDO NOMBRE: ADEMAR
MADRE	PRIMER NOMBRE: JUANA	SEGUNDO NOMBRE: ESTER

FECHA Y LUGAR DE NACIMIENTO	DIA	MES	AÑO	PAIS	LOCALIDAD o PROVINCIA	NACIONALIDAD y ESTADO CIVIL
	29	7	59	R.O. Uruguay	Libertad	Oriental, Soltero

1	OCUPACION	Désde el año 1968 a 1973, cursó estúdios Primarios; de 1973 a 1976 cursó estúdios Secundarios, en el Liceo de Libertad(S. José), y de la fecha al año 1978, cursó estúdios en U.T.U.-
2	DOMICILIO	En los últimos 10 años se domicilia en calle Clauzolles Nº 652, Libertad.-

3	CREDENCIAL CIVICA	SERIE: O.E.A.	NUMERO: 5644		DOC. DE IDEN.	57.058(San José

PARA SER PRESENTADO ANTE LAS AUTORIDADES DE: Dirección de Vialidad
OBJETO DE LA TRAMITACION: Haberselo solicitado

1 - Consignar con precisión, lugar de trabajo o estudios los 10 últimos años.
2 - Consignar con precisión cada domicilio en los últimos 10 años.
3 - Consignar si ha tenido traslados y números anteriores.

FIRMA DEL SOLICITANTE

COMISARIA SECCIONAL: Se eleva a la Dirección de Investigaciones. Se eleva al Sr. Jefe de Policía a sus efectos

JOSE M. SACCO

LOCALIDAD: Libertad FECHA: 3/1/79

DIRECCION DE INVESTIGACIONES		CIUDAD	DIA	MES	AÑO
	V				

Se hace constar que el titular de la presente solicitud registra las anotaciones,

er. el fichero de esta Dirección, que se adjuntan en el Numerado Simple Nº .....

EL DIRECTOR DE INVESTIGACIONES

.....

D. N. I. I. DEPARTAMENTO Nº 3	005042	CIUDAD	DIA	MES	AÑO
			5	ABR.	79

DIR. GRAL. de INFORMACION e INTELIGENCIA SECC. CONS. HAB. Y PUBLICO

EL JEFE DEL DEPARTAMENTO Nº 3

.....

Se hace constar que el solicitante registra en el fichero de esta Dirección, las anotaciones que se adjuntan en Numerado Simple Nº 2173

EDUARDO E. TELLECHEA
SUB-COMISARIO

SIN ANOTACIONES

JUNTA DE COMANDANTES EN JEFE
SERVICIO DE INFORMACION DE DEFENSA

DEPARTAMENTO	DIA	MES	AÑO
SAN JOSE	4	1º	1979

Nº 1704

SOLICITUD DE CONSTANCIA DE HABILITACION PARA CARGOS PUBLICOS

Titular	APELLIDO PATERNO: GONZALEZ	APELLIDO MATERNO: TURCONI de SANCHEZ
	PRIMER NOMBRE: DELTA	SEGUNDO NOMBRE: GRACIELA
PADRE	PRIMER NOMBRE: WASHINGTON	SEGUNDO NOMBRE: CARECE
MADRE	PRIMER NOMBRE: REGINA	SEGUNDO NOMBRE: DELIA

FECHA Y LUGAR DE NACIMIENTO	DIA	MES	AÑO	PAIS	LOCALIDAD o PROVINCIA	NACIONALIDAD y ESTADO CIVIL
	3	10	1949	R.O. Uruguay	Libertad	Oriental Casada

1 OCUPACION: Desde hace IO años se desempeña cómo empleada doméstica.-

2 DOMICILIO: En los últimos I0 años se domicilia en calle José E. Rodó nero. 571, de Libertad.-

3 CREDENCIAL CIVICA	SERIE	NUMERO	DOC. DE IDEN.
	O.E.A.	4086	52.744 (San José)

PARA SER PRESENTADO ANTE LAS AUTORIDADES DE ESCUELA AGRARIA DE LIBERTAD
OBJETO DE LA TRAMITACION Hberse lo solicitado

1 - Consignar con precisión, lugar de trabajo o estudios los 10 últimos años.
2 - Consignar con precisión cada domicilio en los últimos 10 años.
3 - Consignar si ha tenido traslados y números anteriores.

Delta Graciela González de Sánchez
FIRMA DEL SOLICITANTE
DELTA GONZALEZ DE SANCHEZ

COMISARIA SECCIONAL

Se eleva al Sr. Jefe de Policia a sus efectos

José M. Cabrera
COMISARIO
JOSE M. CABRERA SACCO

LOCALIDAD: Libertad FECHA: 4/I/79

DIRECCION DE INVESTIGACIONES	CIUDAD	DIA	MES	AÑO

Se hace constar que el titular de la presente solicitud registra las anotaciones,

en el fichero de esta Dirección, que se adjuntan en el Numerado Simple Nº .....

EL DIRECTOR DE INVESTIGACIONES

.....

D. N. I. I. DEPARTAMENTO Nº 3	105043	CIUDAD	DIA	MES	AÑO
		2173	5	ABR.	979

SIN ANOTACIONES Se hace constar que el solicitante registra en el fichero de esta Dirección, las anotaciones que se adjuntan en Numerado Simple Nº .....

EL JEFE DEL DEPARTAMENTO Nº 3

PA
EDUARDO E. TELECHEA
SUB-COMISARIO

.....

INFORMACION INTELIGENCIA DEFENSA SEC. DIS. HAB C PUBLICO

...NTA DE COMANDANTES EN JEFE S/19
SERVICIO DE INFORMACION DE DEFENSA

DEPARTAMENTO	DIA	MES	AÑO
San José	09	01	1979

Nº [illegible]

h.g.b

SOLICITUD DE CONSTANCIA DE HABILITACION PARA CARGOS PUBLICOS

Titular	APELLIDO PATERNO	APELLIDO MATERNO: PORLEY
	PRIMER NOMBRE: Hilario	SEGUNDO NOMBRE: Jesus
PADRE	PRIMER NOMBRE	SEGUNDO NOMBRE
MADRE	PRIMER NOMBRE: ~~Sulema~~	SEGUNDO NOMBRE: Blanca

FECHA Y LUGAR DE NACIMIENTO	DIA	MES	AÑO	PAIS	LOCALIDAD o PROVINCIA	NACIONALIDAD y ESTADO CIVIL
	04	11	1938	R.O.Uruguay	Dpto.deSan Jo sé	Oriental,Casado

1	OCUPACION	Desde el año 1954 a la fecha me desempeño como peluquero por mi / cuenta en distintos lugares de ésta Ciudad.-
2	DOMICILIO	Desde el año 1963 hasta el mes de Octubre del año 1977 me domicilie / en calle Treinta y Tres Nro.322 y desde el mes de Octubre del 77 a la fecha me domicilio en calle Larriera vivienda 11 de U.C.O.ViI.T.A

		SERIE	NUMERO		DOC. DE IDEN.
3	CREDENCIAL CIVICA	O.A.C	3695		4.435. de San José

PARA SER PRESENTADO ANTE LAS AUTORIDADES DEL C.O.N.A.E.-
OBJETO DE LA TRAMITACION A los efectos de ingreso.-

1 - Consignar con precisión, lugar de trabajo o estudios los 10 últimos años.
2 - Consignar con precisión cada domicilio en los últimos 10 años.
3 - Consignar si ha tenido traslados y números anteriores.

Hilario Porley
FIRMA DEL SOLICITANTE
HILARIO JESUS PORLEY.-

COMISARIA SECCIONAL 1ra. Se eleva a la Dirección de Investigaciones XXXXXXXXXXXXXXXXXXXXXXXXXXXXXX

A sus efectos se eleva al Señor Jefe de Policía.-

COMISARIO
LUIS A. BATTO

LOCALIDAD: San José FECHA: 09 de enero de 1979.-

DIRECCION DE INVESTIGACIONES	CIUDAD	DIA	MES	AÑO

Se hace constar que el titular de la presente solicitud registra las anotaciones, en el fichero de esta Dirección, que se adjuntan en el Numerado Simple Nº .....

EL DIRECTOR DE INVESTIGACIONES

.....

D. N. I. I. DEPARTAMENTO Nº 3	105044	CIUDAD	DIA	MES	AÑO
		2173		ABR.	1979

Se hace constar que el solicitante registra en el fichero de esta Dirección, las anotaciones que se adjuntan en Numerado Simple Nº .....

D.N.I. DEPARTAMENTO SEC. CONS. HAB. P. PUBLICO

EL JEFE DEL DEPARTAMENTO Nº 3

.....

SIN ANOTACIONES

P/H EDUARDO E. TELLECHEA
SUB-COMISARIO

COMANDANTES
EN JEFE
SERVICIO DE INFORMACION DE DEFENSA

DEPARTAMENTO	DIA	MES	AÑO
SAN JOSE.-	8	1	1979

Nº [illegible]

SOLICITUD DE CONSTANCIA DE HABILITACION PARA CARGOS PUBLICOS

Titular	APELLIDO PATERNO: PERALTA.-	APELLIDO MATERNO: BORDAGORRI.-
	PRIMER NOMBRE: CLUBIN.-	SEGUNDO NOMBRE: -----
PADRE	PRIMER NOMBRE: SEFERINO.-	SEGUNDO NOMBRE: CRISPULO.-
MADRE	PRIMER NOMBRE: ELENA.-	SEGUNDO NOMBRE: -----

FECHA Y LUGAR DE NACIMIENTO	DIA	MES	AÑO	PAIS	LOCALIDAD o PROVINCIA	NACIONALIDAD y ESTADO CIVIL
	25	9	1924	R.O.del URUGUAY.-	DPTO.DURAZNO.-	ORIENTAL, CASADO.-

1	OCUPACION	Empleado del MSP desde el 1960 (Auxiliar Administrativo) de la Colonia Dr.Bernardo Etchepare.-
2	DOMICILIO	Desde el año 1968 en Villa Ituzaingó Dpto.de San José.-

3	CREDENCIAL CIVICA	SERIE: RDE	NUMERO: 4348	CDA 4589-ODH 54.-	DOC. DE IDEN.	46.078 (San José)

PARA SER PRESENTADO ANTE LAS AUTORIDADES DE [illegible] MSP.-
OBJETO DE LA TRAMITACION [illegible].-

1 - Consignar con precisión, lugar de trabajo o estudios los 10 últimos años.
2 - Consignar con precisión cada domicilio en los últimos 10 años.
3 - Consignar si ha tenido traslados y números anteriores.

FIRMA DEL SOLICITANTE
CLUBIN PERALTA BORDAGORRI.-

COMISARIA SECCIONAL 6va.- Se eleva a la Dirección de Investigaciones.

COMISARIO
REMI H. TRSVIESO.-

LOCALIDAD: VILLA RODRIGUEZ.- FECHA: 8/1/78.-
Se eleva al señor Jefe de Policía a sus efectos.-

DIRECCION DE INVESTIGACIONES	CIUDAD	DIA	MES	AÑO

Se hace constar que el titular de la presente solicitud registra las anotaciones, en el fichero de esta Dirección, que se adjuntan en el Numerado Simple Nº .....

EL DIRECTOR DE INVESTIGACIONES

.....

D. N. I. I. DEPARTAMENTO Nº 3	CIUDAD	DIA	MES	AÑO
			ABR.	1979

105045

Se hace constar que el solicitante registra en el fichero de esta Dirección, las anotaciones que se adjuntan en Numerado Simple Nº 2173

DIRNAL de INFORMACIONES
DEPARTAMENTO Nº 3
SEC. CONS. HAB C. PUBLICOS

EL JEFE DEL DEPARTAMENTO Nº 3

.....

SIN ANOTACIONES

P.H EDUARDO E. TELLECHEA
SUB-COMISARIO

TA DE COMANDANTES
EN JEFE
SERVICIO DE INFORMACION DE DEFENSA

DEPARTAMENTO	DIA	MES	AÑO
San Jos-é	18	01	1979

Nº 1581

SOLICITUD DE CONSTANCIA DE HABILITACION PARA CARGOS PUBLICOS

Titular	APELLIDO PATERNO: PEREZ	APELLIDO MATERNO: AGUILERA	
	PRIMER NOMBRE: Cesar	SEGUNDO NOMBRE: Fermin	
PADRE	PRIMER NOMBRE: Cesar	SEGUNDO NOMBRE:	
MADRE	PRIMER NOMBRE: Angelica	SEGUNDO NOMBRE:	

FECHA Y LUGAR DE NACIMIENTO	DIA	MES	AÑO	PAIS	LOCALIDAD o PROVINCIA	NACIONALIDAD y ESTADO CIVIL
	28	01	1956	R.O.Uruguay.-	Dpto.de San José	Oriental.Soltero

1	OCUPACION	Desde el año 1968 al año 1974 me desempeñé como estudiante en la Escuela Nro.46 y Liceo Dptal. Dr.Alfonso Espínola y desde el año 1974 a la fecha me desempeño como repartidor de la DISTRIBUIDORA SAN JOSE.-
2	DOMICILIO	Desde el año 1956 a la fecha me domicilio en calle 25 de Mayo Nro.338

3	CREDENCIAL CIVICA	SERIE: O.A.C.	NUMERO: 5522		DOC. DE IDEN.	42.764 de San José

PARA SER PRESENTADO ANTE LAS AUTORIDADES DE BANCO DE LA REPUBLICA ORIENTAL DEL URUGUAY
OBJETO DE LA TRAMITACION A los efectos de Ingreso.-

1 - Consignar con precisión, lugar de trabajo o estudios los 10 últimos años.
2 - Consignar con precisión cada domicilio en los últimos 10 años.
3 - Consignar si ha tenido traslados y números anteriores.

César Fermín Pérez Aguilera
FIRMA DEL SOLICITANTE
CESAR FERMIN PEREZ AGUILERA.

COMISARIA SECCIONAL 1ra. — Se eleva a la Dirección de Investigaciones

A sus efectos se leva al Señor Jefe de Policía .-

LOCALIDAD: San José FECHA: 18 de enero de 1979.-

COMISARIO
LUIS A. BARRETO
SUB-COMISARIO

DIRECCION DE INVESTIGACIONES — CIUDAD — DIA — MES — AÑO

Se hace constar que el titular de la presente solicitud registra las anotaciones, en el fichero de esta Dirección, que se adjuntan en el Numerado Simple Nº .....

EL DIRECTOR DE INVESTIGACIONES

.....

D. N. I. I. DEPARTAMENTO Nº 3 — 166046 — CIUDAD — DIA — MES — AÑO ABR. 1979

DIR. NAL. de INFORMACIONES e INTELIGENCIA — DEPARTAMENTO — SEC. CONS. NAC. Y PUBLICO

EL JEFE DEL DEPARTAMENTO Nº 3

Se hace constar que el solicitante registra en el fichero de esta Dirección, las anotaciones que se adjuntan en Numerado Simple Nº 2173

SIN ANOTACIONES

P/H EDUARDO E. ...ECHEA
SUB-COMISARIO

JUNTA DE COMANDANTES
EN JEFE
SERVICIO DE INFORMACION DE DEFENSA

S/p

DEPARTAMENTO	DIA	MES	AÑO
SAN JOSE.-	19	1	1979

Nº 4432

SOLICITUD DE CONSTANCIA DE HABILITACION PARA CARGOS PUBLICOS

Titular	APELLIDO PATERNO: RODRIGUEZ.-	APELLIDO MATERNO: MOLINARI de FERNANDEZ.-
	PRIMER NOMBRE: DELIA.-	SEGUNDO NOMBRE: -----
PADRE	PRIMER NOMBRE: GREGORIO.-	SEGUNDO NOMBRE: -----
MADRE	PRIMER NOMBRE: LUISA.-	SEGUNDO NOMBRE: HERMINIA.-

FECHA Y LUGAR DE NACIMIENTO	DIA	MES	AÑO	PAIS	LOCALIDAD o PROVINCIA	NACIONALIDAD y ESTADO CIVIL
	23	4	1923	R.O.del URUGUAY.-	DPTO.SAN JOSE.-	ORIENTAL, VIUDA.-

1 **OCUPACION**: Desde el año 1962 Cuidadora de Asistencia Familiar.-

2 **DOMICILIO**: Desde el año 1948 en Villa Ituzaingó Dpto.de San José.-

3 CREDENCIAL CIVICA	SERIE	NUMERO		DOC. DE IDEN.
	UDA	2215.-	CIN 182.-	56.525 San José.-

PARA SER PRESENTADO ANTE LAS AUTORIDADES DE MSP (Colonia Etchepare).-
OBJETO DE LA TRAMITACION HABERSELO SOLICITADO.-

1 - Consignar con precisión, lugar de trabajo o estudios los 10 últimos años.
2 - Consignar con precisión cada domicilio en los últimos 10 años.
3 - Consignar si ha tenido traslados y números anteriores.

COMISARIA DE POLICIA 2ª SECCION RODRIGUEZ SAN JOSE

Delia R. de Fernández

FIRMA DEL SOLICITANTE
DELIA RODRIGUEZ DE FERNANDEZ.-

COMISARIA SECCIONAL 2ve.- Se eleva a la Dirección de Investigaciones.

LOCALIDAD: VILLA RODRIGUEZ.- FECHA: 19/1/79.-
Se eleva al señor Jefe de Policía a sus efectos.-

COMISARIO
REMI H. TRAVIESO.-

DIRECCION DE INVESTIGACIONES		CIUDAD	DIA	MES	AÑO

Se hace constar que el titular de la presente solicitud registra las anotaciones,

en el fichero de esta Dirección, que se adjuntan en el Numerado Simple Nº .....

EL DIRECTOR DE INVESTIGACIONES

.....

D. N. I. I. DEPARTAMENTO Nº 3	105047	CIUDAD	DIA	MES	AÑO
				ABR.	1979

4

Se hace constar que el solicitante registra en el fichero de esta Dirección, las anotaciones que se adjuntan en Numerado Simple Nº 2173

DIR. NAL. de INFORMACION SERV. INFORM. DEFENSA PUBLICO

EL JEFE DEL DEPARTAMENTO Nº 3

DEPARTAMENTO Nº 3

SIN ANOTACIONES

P/H · EDUARDO E. TELLECHEA
SUB-COMISARIO

JUNTA DE COMANDANTES
EN JEFE
SERVICIO DE INFORMACION DE DEFENSA

S/P

DEPARTAMENTO	DIA	MES	AÑO
San José	29	12	78

Nº 4483

SOLICITUD DE CONSTANCIA DE HABILITACION PARA CARGOS PUBLICOS

Titular	APELLIDO PATERNO: SILVA	APELLIDO MATERNO: ROCCO
	PRIMER NOMBRE: RAUL	SEGUNDO NOMBRE: ERASMO
PADRE	PRIMER NOMBRE: JOSE	SEGUNDO NOMBRE: ENRIQUE
MADRE	PRIMER NOMBRE: CATALINA	SEGUNDO NOMBRE:

FECHA Y LUGAR DE NACIMIENTO	DIA	MES	AÑO	PAIS	LOCALIDAD o PROVINCIA	NACIONALIDAD y ESTADO CIVIL
	23	12	1945	R.O del Uruguay	Dept. San José	oriental-casado

1	OCUPACION	Desde 1968 a la fecha empleado (peón) de la Intendencia del Dpto.
2	DOMICILIO	Desde su nacimiento a la fecha en Solano García 222, San José.

		SERIE	NUMERO		DOC. DE IDEN.	
3	CREDENCIAL CIVICA	O A	B 4165			56.530. San José

PARA SER PRESENTADO ANTE LAS AUTORIDADES DE INTENDENCIA MUNICIPAL DE SAN JOSE
OBJETO DE LA TRAMITACION Habérselo solicitado.

1 - Consignar con precisión, lugar de trabajo o estudios los 10 últimos años.
2 - Consignar con precisión cada domicilio en los últimos 10 años.
3 - Consignar si ha tenido traslados y números anteriores.

FIRMA DEL SOLICITANTE
RAUL E. SILVA

COMISARIA SECCIONAL [illegible]

A sus efectos pase al señor Jefe de Policía.

LOCALIDAD: FECHA:

COMISARIO
LUIS A. BARRETO
SUB-COMISARIO

DIRECCION DE INVESTIGACIONES	CIUDAD	DIA	MES	AÑO

V

Se hace constar que el titular de la presente solicitud registra las anotaciones,

er. el fichero de esta Dirección, que se adjuntan en el Numerado Simple Nº .....

EL DIRECTOR DE INVESTIGACIONES

.....

D. N. I. I. DEPARTAMENTO Nº 3	105048	CIUDAD	DIA	MES	AÑO
				APR.	1979

2173

DIR. GRAL. de INFORMACION e INTELIGENCIA
DEPARTAMENTO
SEC. CONS. HAB. C. PUBLICO

EL JEFE DEL DEPARTAMENTO Nº 3

.....

Se hace constar que el solicitante registra en el fichero de esta Dirección, las anotaciones que se adjuntan en Numerado Simple Nº .....

SIN ANOTACIONES

P.H EDUARDO E. TELLECHEA
SUB-COMISARIO

JUNTA DE COMANDANTES
EN JEFE
SERVICIO DE INFORMACION DE DEFENSA

DEPARTAMENTO	DIA	MES	AÑO
SAN JOSE	11	01	1979

Nº 1004

SOLICITUD DE CONSTANCIA DE HABILITACION PARA CARGOS PUBLICOS

Titular	APELLIDO PATERNO: REYES	APELLIDO MATERNO: BOGARIN
	PRIMER NOMBRE: RAMON	SEGUNDO NOMBRE: CESAR
PADRE	PRIMER NOMBRE: RAMON(fallecido)	SEGUNDO NOMBRE: NICOLAS
MADRE	PRIMER NOMBRE: JULIA	SEGUNDO NOMBRE: JUANA.-

FECHA Y LUGAR DE NACIMIENTO	DIA	MES	AÑO	PAIS	LOCALIDAD o PROVINCIA	NACIONALIDAD y ESTADO CIVIL
	22	10	1928	URUGUAY	San José	Oriental, casdo.-

1	OCUPACION	desde 1948 como funcionario de A.F.E.-Sección Gerencia y Explotación en la Estación San José, hasta la fecha.-
2	DOMICILIO	desde 1966 me domicilio en Bvar.Manuel D.Rodriguez No.999 de esta ciudad hasta la fecha.-

		SERIE	NUMERO		DOC. DE IDEN.	
3	CREDENCIAL CIVICA	O.B.C.	2155			42.638-San José.-

PARA SER PRESENTADO ANTE LAS AUTORIDADES DE A.F.E.-
OBJETO DE LA TRAMITACION por haberselo solicitado.-

1 - Consignar con precisión, lugar de trabajo o estudios los 10 últimos años.
2 - Consignar con precisión cada domicilio en los últimos 10 años.
3 - Consignar si ha tenido traslados y números anteriores.

FIRMA DEL SOLICITANTE
RAMON CESAR REYES BOGARIN.-

COMISARIA SECCIONAL 1ra. Se eleva a la Dirección de Investigaciones

Se eleva al Sr.Jefe de Policia a sus efectos:

COMISARIO
LUIS A. BARRETO
SUB-COMISARIO

LOCALIDAD: San José FECHA: 11 de enero de 1979.-

DIRECCION DE INVESTIGACIONES	CIUDAD	DIA	MES	AÑO

Se hace constar que el titular de la presente solicitud registra las anotaciones,

er. el fichero de esta Dirección, que se adjuntan en el Numerado Simple Nº .....

EL DIRECTOR DE INVESTIGACIONES

.....

D. N. I. I. DEPARTAMENTO Nº 3	CIUDAD	DIA	MES	AÑO
		7	ABR.	1979

105049 2173

DIR. NAL. de INFORMACION e INTELIGENCIA
DEPARTAMENTO Nº 3
SEG. CONS. RAD C. PUBLICO

EL JEFE DEL DEPARTAMENTO Nº 3

.....

SIN ANOTACIONES

Se hace constar que el solicitante registra en el fichero de esta Dirección, las anotaciones que se adjuntan en Numerado Simple Nº .....

P.H EDUARDO E. TELLECHEA
SUB-COMISARIO

JUNTA DE COMANDANTES
EN JEFE
SERVICIO DE INFORMACION DE DEFENSA

DEPARTAMENTO	DIA	MES	AÑO
San José.-	9	1	1979

Nº 1785

c.o.t.

SOLICITUD DE CONSTANCIA DE HABILITACION PARA CARGOS PUBLICOS

Titular	APELLIDO PATERNO: RIUS	APELLIDO MATERNO: LOPEZ
	PRIMER NOMBRE: CLEOFE	SEGUNDO NOMBRE: ----------
PADRE	PRIMER NOMBRE: CLEOFE	SEGUNDO NOMBRE: JULIO
MADRE	PRIMER NOMBRE: JOSEFINA	SEGUNDO NOMBRE: ----------

FECHA Y LUGAR DE NACIMIENTO	DIA	MES	AÑO	PAIS	LOCALIDAD o PROVINCIA	NACIONALIDAD y ESTADO CIVIL
	8	12	1924	R.O.Uruguay.-	Dpto.de San José.-	Oriental.casado .-

1	OCUPACION	Desde el año 1953 a la fecha me desempeño como Agente Dptal.de Trabajo en la Inspeccion Gral.de Trabajo en esta Cdad.
2	DOMICILIO	Desde el año 1968 a la Fecha me domicilo en calle Dr.Alfonso Espinola Nro.732.-

		SERIE	NUMERO			
3	CREDENCIAL CIVICA	O.B.A.	3036	O.C.C. 614	DOC. DE IDEN.	12.773 de San José.-

PARA SER PRESENTADO ANTE LAS AUTORIDADES DE: MINISTERIO DE TRABAJO Y SEGURIDAD SOCIAL
OBJETO DE LA TRAMITACION: Por habersele solicitado.-

1 - Consignar con precisión, lugar de trabajo o estudios los 10 últimos años.
2 - Consignar con precisión cada domicilio en los últimos 10 años.
3 - Consignar si ha tenido traslados y números anteriores.

FIRMA DEL SOLICITANTE
CLEOFE RIUS LOPEZ.-

COMISARIA SECCIONAL 1ra. ~~Elevada a la Dirección de Investigaciones~~

A sus efectos se eleva al Señor Jefe de Policia.-

COMISARIO
LUIS A. BARRETO
SUB COMISARIO

LOCALIDAD: San José.- FECHA: 9 de Enero de 1979.-

DIRECCION DE INVESTIGACIONES	CIUDAD	DIA	MES	AÑO

Se hace constar que el titular de la presente solicitud registra las anotaciones, en el fichero de esta Dirección, que se adjuntan en el Numerado Simple Nº .....

EL DIRECTOR DE INVESTIGACIONES

.....

D. N. I. I. DEPARTAMENTO Nº 3	105050	CIUDAD	DIA	MES	AÑO

2173 - ABR. 1979

Se hace constar que el solicitante registra en el fichero de esta Dirección, las anotaciones que se adjuntan en Numerado Simple Nº .....

EL JEFE DEL DEPARTAMENTO Nº 3

SERVICIO DE INFORMACION e INTELIGENCIA
JEFE DEPTO. CONS. HAB C. PÚBLICO

SIN ANOTACIONES

P.A. EDUARDO E. TELLECHEA
SUB COMISARIO

AÑO DEL SESQUICENTENARIO DE LA POLICIA

JUNTA DE COMANDANTES EN JEFE S/A

SERVICIO DE INFORMACION DE DEFENSA

DEPARTAMENTO	DIA	MES	AÑO
SAN JOSE	27	03	1979

Nº 2534

SOLICITUD DE CONSTANCIA DE HABILITACION PARA CARGOS PUBLICOS

Titular	APELLIDO PATERNO CHRISTENSEN	APELLIDO MATERNO TUNA
	PRIMER NOMBRE WALDEMAR	SEGUNDO NOMBRE ROLANDO
PADRE	PRIMER NOMBRE JUAN	SEGUNDO NOMBRE FEDERICO
MADRE	PRIMER NOMBRE ANGELA	SEGUNDO NOMBRE - - - - - -

FECHA Y LUGAR DE NACIMIENTO	DIA	MES	AÑO	PAIS	LOCALIDAD o PROVINCIA	NACIONALIDAD y ESTADO CIVIL
	23	05	1919	URUGUAY	DPTO.MONTEVIDEO	URUGUAYO,Divorciado

1	OCUPACION	INSPECTOR DE TRABAJO Y SEGURIDAD SOCIAL,DESDE HACE TREINTA Y CUATRO AÑOS.-
2	DOMICILIO	SE DOMICILIA EN DELTA EL TIGRE,MANZANA CUARENTA Y NUEVE,SOLAR DIEZ, PARADA LOS PINOS,DEPARTAMENTO DE SAN JOSE DESDE HACE DOCE AÑOS.-

3 CREDENCIAL CIVICA	SERIE	NUMERO	TRASLADOS	DOC. DE IDEN.
	B.X.B.	1097	TRASLADOS A;B.V.B.17932 ACTUAL.- O.M.H.4508.-	461.502.Reg.Naciona

PARA SER PRESENTADO ANTE LAS AUTORIDADES DE MINISTERIO DE TRABAJO Y SEGURIDAD SOCIAL.
OBJETO DE LA TRAMITACION Por habersele solicitado.-

1 - Consignar con precisión, lugar de trabajo o estudios los 10 últimos años.
2 - Consignar con precisión cada domicilio en los últimos 10 años.
3 - Consignar si ha tenido traslados y números anteriores.

CHRISTENSEN TUNA, WALDEMAR ROLANDO

COMISARIA SECCIONAL - - XXXXXXXXXXXXXXXXXXXXX Se eleva a la Dirección de Investigaciones.

Se eleva al Señor Jefe de Policía del Depto.de San José.-

El Comisario de la Decima Sección.-

LOCALIDAD: Autodromo Nacional FECHA: Marzo 27 de 1979.-

COMISARIO HECTOR RAUL DE ARMAS.-

POLICIA DE SAN JOSE ... AUTODROMO NACIONAL

DIRECCION DE INVESTIGACIONES		CIUDAD	DIA	MES	AÑO

Se hace constar que el titular de la presente solicitud registra las anotaciones, en el fichero de esta Dirección, que se adjuntan en el Numerado Simple Nº ....

EL DIRECTOR DE INVESTIGACIONES

....

D. N. I. I. DEPARTAMENTO Nº 3	105051	CIUDAD	DIA	MES	AÑO
			24	MAYO	1979

Se hace constar que el solicitante registra en el fichero de esta Dirección, las anotaciones que se adjuntan en Numerado Simple Nº ....

EL JEFE DEL DEPARTAMENTO Nº 3

..........SIN ANOTACIONES

POR EL JEFE DEL DEPARTAMENTO Nº3

Y POR SU ORDEN

SILCAR LARA BORGES
SUB-COMISARIO

SIN ANOTACIONES

ITA DE COMANDANTES
EN JEFE
SERVICIO DE INFORMACION DE DEFENSA

DEPARTAMENTO	DIA	MES	AÑO
SAN JOSE.-	30	01	1979.

Nº [illegible]9

- SOLIGITUD DE CONSTANCIA DE HABILITACION PARA CARGOS PUBLICOS -

TITULAR	APELLIDO PATERNO: LUZARDO.-	APELLIDO MATERNO: ORTIZ.- de COGLIN.-
	PRIMER NOMBRE: ROSA.-	SEGUNDO NOMBRE: ELENA.-
PADRE	PRIMER NOMBRE: ELBIO.-	SEGUNDO NOMBRE: RUMUALDO.-
MADRE	PRIMER NOMBRE: MARIA.-	SEGUNDO NOMBRE: ESTER.-

FECHA Y LUGAR DE NACIMIENTO	DIA	MES	AÑO	PAIS	LOCALIDAD o PROVINCIA	NACIONALIDAD Y ESTADO CIVIL
	14	10	1958	R.O.del Uruguay.-	Dpto.San José.-	Oriental-casada.-

1 OCUPACION: No ha ocupado empleo alguno,solamente estudios Secundarios,en Liceo de la Ciudad de Libertad y Liceo Bauzá de Montevideo.- - - - - - - - - -

2 DOMICILIO: Hasta el año 1975 en ruta uno,klto.33.500,luego en ruta uno Klto.24, y actual en Playa Pascual,Yamandú Rodriguez y Luis Herrera,siempre en en jurisdicción de Seccional Policial 10ma.de San José.- - - - - - -

	SERIE	NUMERO		DOC. de IDENT.
3 CREDENCIAL CIVICA	C.E.I.	2 9 0 9	- - - -	59.016. San José.-

PARA SER PRESENTADO ANTE LAS AUTORIDADES DE BANCO REPUBLICA.-
OBJETO DE LA TRAMITACION INSCRIPCION EN UN CONCURSO PARA INGRESO.-

1 - Consignar con precisión, lugar de trabajo o estudios los 10 últimos años.
2 - Consignar con precisión cada domicilio en los últimos 10 años.
3 - Consignar si ha tenido traslados y números anteriores.

Rosa Luzardo de Coglin
ROSA ELENA LUZARDO ORTIZ de COGLIN.-
FIRMA DEL SOLICITANTE

COMISARIA SECCIONAL 10ma.- ~~Se eleva a la Dirección de Investigaciones.~~

Se eleva al Sr.Jefe de Policia del Dpto.-

LOCALIDAD: Autódromo Nacional **FECHA:** 30/1/979.-

COMISARIO
HECTOR RAUL DE ARIAS.-

DIRECCION DE INVESTIGACIONES

CIUDAD	DIA	MES	AÑO

Se hace constar que el titular de la presente solicitud registra las anotaciones, en el fichero de esta Dirección, que se adjuntan en el Numerado Simple Nº .....

EL DIRECTOR DE INVESTIGACIONES

.....

D. N. I. I. DERARTAMENTO Nº 3

105052

CIUDAD	DIA	MES	AÑO
2173	27	ABR	[illegible]9

SIN ANOTACIONES

Se hace constar que el solicitante registra en el fichero de esta Dirección, las anotaciones que se adjuntan en Numerado Simple Nº DEPARTAMENTO N.º 3

EL JEFE DEL DEPARTAMENTO Nº 3

.....

POR EL JEFE DEPARTAMENTO N.º 3
y por su orden
Benito GONZALEZ BONILLA
SUB - COMISARIO

JUNTA DE COMANDANTES
EN JEFE
SERVICIO DE INFORMACION DE DEFENSA

DEPARTAMENTO	DIA	MES	AÑO
SAN JOSE	29	01	979

Nº 22.4

SOLICITUD DE CONSTANCIA DE HABILITACION PARA CARGOS PUBLICOS

Titular	APELLIDO PATERNO: MUNCHES	APELLIDO MATERNO: MAURI
	PRIMER NOMBRE: WILLIAN	SEGUNDO NOMBRE: OSVALDO
PADRE	PRIMER NOMBRE: LEONCIO	SEGUNDO NOMBRE: ESTEBAN
MADRE	PRIMER NOMBRE: MARIA	SEGUNDO NOMBRE: GLADIS

FECHA Y LUGAR DE NACIMIENTO	DIA	MES	AÑO	PAIS	LOCALIDAD o PROVINCIA	NACIONALIDAD y ESTADO CIVIL
	19	10	953	Uruguay	SanJosé	Oriental-Soltero

1	OCUPACION	Jornalero
2	DOMICILIO	Desde 1969 a 1975 Cañada Grande por Camino de la Costa.- Desde 1975 a la fecha Cañada Grande Ruta 3 Klm. 82

		SERIE	NUMERO		DOC. DE IDEN.	
3	CREDENCIAL CIVICA	OFA	2455			71.024 (San José)

PARA SER PRESENTADO ANTE LAS AUTORIDADES DE Ministerio Obras Publicas
OBJETO DE LA TRAMITACION Haberselo solicitado

1 - Consignar con precisión, lugar de trabajo o estudios los 10 últimos años.
2 - Consignar con precisión cada domicilio en los últimos 10 años.
3 - Consignar si ha tenido traslados y números anteriores.

Willian O Mauri
FIRMA DEL SOLICITANTE

COMISARIA SECCIONAL

Se eleva a la Dirección de Investigaciones.
Se eleva al Sr. Jefe de Policia

Hector Chamorro
Sub COMISARIO Egdo. 3ra.
HECTOR CHAMORRO

LOCALIDAD: SAN JOSE FECHA: 29 de Enero de 1979

DIRECCION DE INVESTIGACIONES	CIUDAD	DIA	MES	AÑO

Se hace constar que el titular de la presente solicitud registra las anotaciones,

en el fichero de esta Dirección, que se adjuntan en el Numerado Simple Nº .....

EL DIRECTOR DE INVESTIGACIONES

.....

D. N. I. I. DEPARTAMENTO Nº 3	165053	CIUDAD	DIA	MES	AÑO
			30	MAR	1979

EL JEFE DEL DEPARTAMENTO Nº 3

.....

2173

Se hace constar que el solicitante registra en el fichero de esta Dirección, las anotaciones que se adjuntan en Numerado Simple Nº .....

POR EL JEFE DEPARTAMENTO N.o 3
y por su or

Benito BONILLA
SUB - COMISARIO

JUNTA DE COMANDANTES EN JEFE
SERVICIO DE INFORMACION DE DEFENSA

DEPARTAMENTO	DIA	MES	AÑO
SAN JOSE	24	1	1979

Nº 1205

SOLICITUD DE CONSTANCIA DE HABILITACION PARA CARGOS PUBLICOS

Titular	APELLIDO PATERNO: MENDEZ	APELLIDO MATERNO: PACHECO
	PRIMER NOMBRE: FERNANDO	SEGUNDO NOMBRE: ABEL
PADRE	PRIMER NOMBRE: ABEL	SEGUNDO NOMBRE: CARECE
MADRE	PRIMER NOMBRE: BLANCA	SEGUNDO NOMBRE: ESTHER

FECHA Y LUGAR DE NACIMIENTO	DIA	MES	AÑO	PAIS	LOCALIDAD o PROVINCIA	NACIONALIDAD y ESTADO CIVIL
	8	11	1959	R.O.del Uruguay	Libertad	Oriental(soltero)

1	OCUPACION	Desde el año 1971 al año 1974,cursó estudios Secundarios,posteriormente hasta el año 1976 Preparatorio de Medicina en Dpto.San José,de 1976 al año 1977,realizó estudios de Secretariado Comercial en Libertad.- **Del año 1977 hasta la fecha,desocupado.-**
2	DOMICILIO	Ruta 1(Brig.Gral.Manuel Oribe)y Agraciada,s/n,único domicilio enlos últimos 10 años,en la ciudad de Libertad.-

		SERIE	NUMERO			
3	CREDENCIAL CIVICA	O.E.A.	5621	- - - - - - - - - - - - - - -	DOC. DE IDEN.	Nº 34.071(San José)

PARA SER PRESENTADO ANTE LAS AUTORIDADES DEL DIRECTORIO DEL BANCO REPUBLICA.-
OBJETO DE LA TRAMITACION Por habérselo solicitado.

1 - Consignar con precisión, lugar de trabajo o estudios los 10 últimos años.
2 - Consignar con precisión cada domicilio en los últimos 10 años.
3 - Consignar si ha tenido traslados y números anteriores.

FIRMA DEL SOLICITANTE
FERNANDO ABEL MENDEZ PACHECO

COMISARIA SECCIONAL: ~~Se eleva a la Dirección de Investigaciones~~ Se eleva al Sr.Jefe de Policía a sus efectos.

JEFATURA DE POLICIA DE SAN JOSE - COMISARIA SEPTIMA SECCION - LIBERTAD

LOCALIDAD: Libertad FECHA: 24/1/979.

COMISARIO
JOSE M.CABRERA SACCO.-

DIRECCION DE INVESTIGACIONES	CIUDAD	DIA	MES	AÑO

Se hace constar que el titular de la presente solicitud registra las anotaciones,

en el fichero de esta Dirección, que se adjuntan en el Numerado Simple Nº .....

EL DIRECTOR DE INVESTIGACIONES

.....

D. N. I. I. DEPARTAMENTO Nº 3	105054	CIUDAD	DIA	MES	AÑO
			30		1979

DEPARTAMENTO Nº 3

EL JEFE DEL DEPARTAMENTO Nº 3

SIN ANOTACIONES

.....

Se hace constar que el solicitante registra en el fichero de esta Dirección, las anotaciones que se adjuntan en Numerado Simple Nº 2173

POR EL JEFE DEL DEPARTAMENTO N.o 3
y por su ausencia

.....
[illegible] GONZALEZ ZUBILLA
SUB-COMISARIO

JUNTA DE COMANDANTES
EN JEFE
SERVICIO DE INFORMACION DE DEFENSA
C.O.T.

DEPARTAMENTO	DIA	MES	AÑO
San José.-	05	01	1979

Nº

SOLICITUD DE CONSTANCIA DE HABILITACION PARA CARGOS PUBLICOS

Titular	APELLIDO PATERNO: IBARRA	APELLIDO MATERNO: ROLDA de ALONZO.-
	PRIMER NOMBRE: IRMA	SEGUNDO NOMBRE:
PADRE	PRIMER NOMBRE: AGUSTIN	SEGUNDO NOMBRE: ----------
MADRE	PRIMER NOMBRE: FLORA.-	SEGUNDO NOMBRE: ----------

FECHA Y LUGAR DE NACIMIENTO	DIA	MES	AÑO	PAIS	LOCALIDAD o PROVINCIA	NACIONALIDAD y ESTADO CIVIL
	23	08	1933	R.O.Uruguay.-	Dpto.de San José	Oriental .casada.-

1	OCUPACION	Desde el año 1960 a la fecha me desempeño como auxiliar de servicio en el Hospital de esta Ciudad.-
2	DOMICILIO	Desde el año 1963 a la fecha me domicilio en calle Di Martino y 25-de Agosto.-

		SERIE	NUMERO		DOC. DE IDEN.
3	CREDENCIAL CIVICA	O.B.D	2335		55.524 de San José.-

PARA SER PRESENTADO ANTE LAS AUTORIDADES DE MINISTERIO DE SALUD PUBLICA.-
OBJETO DE LA TRAMITACION
Por habersele solicitado.-

1 - Consignar con precisión, lugar de trabajo o estudios los 10 últimos años.
2 - Consignar con precisión cada domicilio en los últimos 10 años.
3 - Consignar si ha tenido traslados y números anteriores.

Irma Ibarra de Rolda

FIRMA DEL SOLICITANTE
IRMA IBARRA ROLDA.-

COMISARIA SECCIONAL 1ra. XXXXXXXXXXXXXXXXXXXXXXXXXXXXXXXX

A sus efectos se eleva al Señor Jefe de Policia.-

COMISARIO

LOCALIDAD: San José FECHA: 5 de Enero de 1979.-

LUIS A. BARRETO

DIRECCION DE INVESTIGACIONES	CIUDAD	DIA	MES	AÑO

Se hace constar que el titular de la presente solicitud registra las anotaciones,

en el fichero de esta Dirección, que se adjuntan en el Numerado Simple Nº .....

EL DIRECTOR DE INVESTIGACIONES

.....

D. N. I. I. DEPARTAMENTO Nº 3	CIUDAD	DIA	MES	AÑO
	105055	27	JUN.	1979

DEPARTAMENTO Nº 3

Se hace constar que el solicitante registra en el fichero de esta Dirección, las anotaciones que se adjuntan en Numerado Simple Nº 2173 .....

EL JEFE DEL DEPARTAMENTO Nº 3

POR EL JEFE DEL DEPARTAMENTO Nº 3
Y POR SU ORDEN

SILCAR LARA BORGES
SUB-COMISARIO

.....

Pasa

SIN ANOTACIONES

JUNTA DE COMANDANTES
EN JEFE
SERVICIO DE INFORMACION DE DEFENSA

DEPARTAMENTO	DIA	MES	AÑO
San José	04	01	1979

Nº 1705

SOLICITUD DE CONSTANCIA DE HABILITACION PARA CARGOS PUBLICOS

Titular	APELLIDO PATERNO: RODRIGUEZ.-	APELLIDO MATERNO: SUAREZ.-
	PRIMER NOMBRE: Martina.-	SEGUNDO NOMBRE: - - - - - - - - - - - - - - - - - -
PADRE	PRIMER NOMBRE: Juan	SEGUNDO NOMBRE: - - - - - - - - - - - - - - - - - -
MADRE	PRIMER NOMBRE: Agustina.-	SEGUNDO NOMBRE: - - - - - - - - - - - - - - - - - -

FECHA Y LUGAR DE NACIMIENTO	DIA	MES	AÑO	PAIS	LOCALIDAD o PROVINCIA	NACIONALIDAD y ESTADO CIVIL
	14	02	1918	R.O.del Uruguay	Dpto.de San José	oriental-soltera

1	OCUPACION	Desde el año 1963 a la fecha empleada del Banco Privisión Socjal.-
2	DOMICILIO	Ecilda Paullier, siempre en el mismo domicilio.-

3	CREDENCIAL CIVICA	SERIE	NUMERO		DOC. DE IDEN.	
		O.F.F	1625	- - - - - - - - - - - - -		58.839-San José.-

PARA SER PRESENTADO ANTE LAS AUTORIDADES DE BANCO DE PRIVISION SOCIAL.-
OBJETO DE LA TRAMITACION Háberselo solicitado.-

1 - Consignar con precisión, lugar de trabajo o estudios los 10 últimos años.
2 - Consignar con precisión cada domicilio en los últimos 10 años.
3 - Consignar si ha tenido traslados y números anteriores.

Martina Rodríguez
FIRMA DEL SOLICITANTE
Martina RODRIGUEZ SUAREZ.-

COMISARIA SECCIONAL

Se eleva a la Dirección de Investigaciones.

Se eleva al señor Jefe de Policía.-

VILLA ECILDA PAULLIER
Comisaría 5ª Sección

LOCALIDAD: Ecilda Paullier FECHA: 04/01/979.-

EL COMISARIO
José E. Mora
COMISARIO
JOSE ENRIQUE MORA

DIRECCION DE INVESTIGACIONES	CIUDAD	DIA	MES	AÑO
SAN JOSE				

Se hace constar que el titular de la presente solicitud registra las anotaciones,

en el fichero de esta Dirección, que se adjuntan en el Numerado Simple Nº .....

EL DIRECTOR DE INVESTIGACIONES

.....

D.N.I.I. DEPARTAMENTO Nº 3	105056	CIUDAD	DIA	MES	AÑO
				Abr.	1979

DEPARTAMENTO Nº 3

EL JEFE DEL DEPARTAMENTO Nº 3

.....

Se hace constar que el solicitante registra en el fichero de esta Dirección, las anotaciones que se adjuntan en Numerado Simple Nº 2173

POR EL JEFE DEL DEPARTAMENTO Nº 3
Y POR SU ORDEN
SILVAR LARRAMENDY FORGES
SUBCOMISARIO

JUNTA DE COMANDANTES
EN JEFE
SERVICIO DE INFORMACION DE DEFENSA

DEPARTAMENTO	DIA	MES	AÑO
SAN JOSE	10	1	79

Nº 1727

SOLICITUD DE CONSTANCIA DE HABILITACION PARA CARGOS PUBLICOS

Titular	APELLIDO PATERNO: LANGUERO	APELLIDO MATERNO: PERAZA
	PRIMER NOMBRE: MARIA	SEGUNDO NOMBRE: CRISTINA
PADRE	PRIMER NOMBRE: VICENTE	SEGUNDO NOMBRE: - - - - - - -
MADRE	PRIMER NOMBRE: ORTENIA	SEGUNDO NOMBRE: CAROLINA

FECHA Y LUGAR DE NACIMIENTO	DIA	MES	AÑO	PAIS	LOCALIDAD o PROVINCIA	NACIONALIDAD y ESTADO CIVIL
	16-	2	56	Uruguay	Scilda Paullier	oriental, soltera

1 **OCUPACION**: Estudiante.- Se hace constar que no trabajo antes.-

2 **DOMICILIO**: Scilda Paullier, desde su nacimiento.-

3 CREDENCIAL CIVICA	SERIE	NUMERO	DOC. DE IDEN.
	OFF	4126	41.334 San Jose'

PARA SER PRESENTADO ANTE LAS AUTORIDADES DE ENSEÑANSA SECUNDARIA.-
OBJETO DE LA TRAMITACION Haberselo Solicitado.-

1 - Consignar con precisión, lugar de trabajo o estudios los 10 últimos años.
2 - Consignar con precisión cada domicilio en los últimos 10 años.
3 - Consignar si ha tenido traslados y números anteriores.

FIRMA DEL SOLICITANTE
MARIA CRISTINA LANGUERO PERAZA.-

COMISARIA SECCIONAL 5ta.

Se eleva a la Dirección de Investigaciones.

VILLA ZORRILLA DE SAN JOSE
Comisaría 5a. Sección

EL COMISARIO
COMISARIO
JOSE ENRIQUE MORA

Se eleva a sus efectos al Sr. Jefe de Policia.-
LOCALIDAD: Scilda Paullier FECHA: SAN JOSE 10-1-7.

DIRECCION DE INVESTIGACIONES	CIUDAD	DIA	MES	AÑO

Se hace constar que el titular de la presente solicitud registra las anotaciones,

er. el fichero de esta Dirección, que se adjuntan en el Numerado Simple Nº .....

EL DIRECTOR DE INVESTIGACIONES

.....

D. N. I. I. DEPARTAMENTO Nº 3		CIUDAD	DIA	MES	AÑO
	105057		6	ABR	1979

2173

Se hace constar que el solicitante registra en el fichero de esta Dirección, las anotaciones que se adjuntan en Numerado Simple Nº .....

EL JEFE DEL DEPARTAMENTO Nº 3

.....

SIN ANOTACIONES

POR EL JEFE DEL DEPARTAMENTO N.º 3
Y POR SU ORDEN
SILCAR LARA BORCES
SUB-COMISARIO

JUNTA DE COMANDANTES
EN JEFE
SERVICIO DE INFORMACION DE DEFENSA

DEPARTAMENTO	DIA	MES	AÑO
SAN JOSE.-	3	1°	1979.-

Nº 1804

SOLICITUD DE CONSTANCIA DE HABILITACION PARA CARGOS PUBLICOS

Titular	APELLIDO PATERNO: ALVAREZ.-	APELLIDO MATERNO: ALAYON de CABRERA.-
	PRIMER NOMBRE: MIRTA.-	SEGUNDO NOMBRE: IRIS.-
PADRE	PRIMER NOMBRE: ROBUSTIANO.-	SEGUNDO NOMBRE: BENIGNO.-
MADRE	PRIMER NOMBRE: IRMA.-	SEGUNDO NOMBRE: -----

FECHA Y LUGAR DE NACIMIENTO	DIA	MES	AÑO	PAIS	LOCALIDAD o PROVINCIA	NACIONALIDAD y ESTADO CIVIL
	5	1	1926	R.O.del URUGUAY.-	Dpto.San José.-	Oriental-Casada.-

1	OCUPACION	Empleada (Cuidadora ásistencia Familiar)de la Colonia Etchepare,desde el año 1963 a la actulidad.-
2	DOMICILIO	Desde el año 1963 a la actualidad en Villa Ituzaingó (Dpto.San José)

		SERIE	NUMERO		DOC. DE IDEN.
3	CREDENCIAL CIVICA	CDA	2799.-	ODH 230.-	57.504 (de San José)

PARA SER PRESENTADO ANTE LAS AUTORIDADES DEL MSP (Colonia Dr.Bernardo Etchepare¿)
OBJETO DE LA TRAMITACION haberselo solicitado.-

1 - Consignar con precisión, lugar de trabajo o estudios los 10 últimos años.
2 - Consignar con precisión cada domicilio en los últimos 10 años.
3 - Consignar si ha tenido traslados y números anteriores.

Mirtha I. de Cabrera
FIRMA DEL SOLICITANTE
MIRTA I. ALVAREZ A.de CABRERA.-

COMISARIA SECCIONAL 8va.- Se eleva a la Dirección de Investigaciones.

LOCALIDAD: Villa Rodríguez.- FECHA: 3/1°/1979.-

Se eleva a sus efectos al señor Jefe de Policía.-

COMISARIO
REMI H.TRAVIESO.-

DIRECCION DE INVESTIGACIONES	CIUDAD	DIA	MES	AÑO

Se hace constar que el titular de la presente solicitud registra las anotaciones,

en el fichero de esta Dirección, que se adjuntan en el Numerado Simple Nº .....

EL DIRECTOR DE INVESTIGACIONES

.....

D. N. I. I. DEPARTAMENTO Nº 3	CIUDAD	DIA	MES	AÑO
		6	ABR.	1979

105058

2173

EL JEFE DEL DEPARTAMENTO Nº 3

.....

Se hace constar que el solicitante registra en el fichero de esta Dirección, las anotaciones que se adjuntan en Numerado Simple Nº .....

POR EL JEFE DEL DEPARTAMENTO N.º 3
POR SU ORDEN

SIN ANOTACIONES

JUNTA DE COMANDANTES
EN JEFE
SERVICIO DE INFORMACION DE DEFENSA
o.e.t.

DEPARTAMENTO	DIA	MES	AÑO
San José.-	03	01	1979

Nº 1805

SOLICITUD DE CONSTANCIA DE HABILITACION PARA CARGOS PUBLICOS

Titular	APELLIDO PATERNO: BENTANCOR	APELLIDO MATERNO: ESTELARDE
	PRIMER NOMBRE: DAGOBERTO	SEGUNDO NOMBRE: CLEBER
PADRE	PRIMER NOMBRE: CORALIO	SEGUNDO NOMBRE: ----------
MADRE	PRIMER NOMBRE: ELVIRA	SEGUNDO NOMBRE: ----------

FECHA Y LUGAR DE NACIMIENTO	DIA	MES	AÑO	PAIS	LOCALIDAD o PROVINCIA	NACIONALIDAD y ESTADO CIVIL
	17	01	1941	R.O.Uruguay	Dpto.de Canelones	Oriental.casado.-

1	OCUPACION	Desde el año 1965 a la fecha me desempeño como Oficial en el Banco de Prevision Social (Sector Caja Rural).-
2	DOMICILIO	Desde el año 1968 al 1970 me domicilie en calle Dr.Alfonso Espinola Nro.464,desde el año 1970 al 1974 en calle Larrañaga Nro.257,desde el año 1974 al 30/6/78 en calle Artigas Nro.676 Apto6 y desde el 30/6/78 a la fecha en calle Dr.Alfonso Espinola Nro.762.-

		SERIE	NUMERO		DOC. DE IDEN.
3	CREDENCIAL CIVICA	O.A.B.	3741		25.415 de San José.-

PARA SER PRESENTADO ANTE LAS AUTORIDADES DE BANCO DE PREVISION SOCIAL(Sector Caja Rural)
OBJETO DE LA TRAMITACION
Por haberselo solicitado.-

1 - Consignar con precisión, lugar de trabajo o estudios los 10 últimos años.
2 - Consignar con precisión cada domicilio en los últimos 10 años.
3 - Consignar si ha tenido traslados y números anteriores.

FIRMA DEL SOLICITANTE
DAGOBERTO CLEBER BEN TANCOR ESTELARD

COMISARIA SECCIONAL 1ra. Se eleva [illegible] investigaciones.

A sus efecto se eleva al Señor Jefe de Policia.-

LOCALIDAD: San José.- FECHA: 3 de Enero de 1979.-

REYNO COMISARIO
COMISARIO

DIRECCION DE INVESTIGACIONES		CIUDAD	DIA	MES	AÑO

Se hace constar que el titular de la presente solicitud registra las anotaciones,

en el fichero de esta Dirección, que se adjuntan en el Numerado Simple Nº .....

EL DIRECTOR DE INVESTIGACIONES

.....

D. N. I. I. DEPARTAMENTO Nº 3	195059	CIUDAD: 8	DIA: ABR.	MES: 19	AÑO: 79

2173

Se hace constar que el solicitante registra en el fichero de esta Dirección, las anotaciones que se adjuntan en Numerado Simple Nº .....

EL JEFE DEL DEPARTAMENTO Nº 3

.....

POR EL JEFE DEL DEPARTAMENTO Nº 3
Y POR SU ORDEN

SIN ANOTACIONES

S/A

JUNTA DE COMANDANTES
EN JEFE
SERVICIO DE INFORMACION DE DEFENSA

DEPARTAMENTO	DIA	MES	AÑO
San José.-	03	01	1979

Nº 1806

c.e.t.

SOLICITUD DE CONSTANCIA DE HABILITACION PARA CARGOS PUBLICOS

Titular	APELLIDO PATERNO: CASALES	APELLIDO MATERNO: MENY
	PRIMER NOMBRE: LUZ	SEGUNDO NOMBRE
PADRE	PRIMER NOMBRE: JOSE.-	SEGUNDO NOMBRE: CANDIDO .-
MADRE	PRIMER NOMBRE: MARIA	SEGUNDO NOMBRE: JULIA.-

FECHA Y LUGAR DE NACIMIENTO	DIA	MES	AÑO	PAIS	LOCALIDAD o PROVINCIA	NACIONALIDAD y ESTADO CIVIL
	31	7	1938	R.O.Uruguay.-	Dpte.de San José.-	Oriental.Divorciada.

1	**OCUPACION**	Desde el año 1965 a la fecha me desempeño como Oficial 2do.en el - Banco de Prevision Social.- (Sector Caja Rural).-
2	**DOMICILIO**	Desde el año 1968 al 1972 me do-micilie en calle Artigas Nro.235 Apto 204 B.desde el año 1973 al 1975 en calles Artigas y Detomasi.-desde el añ o 1975 al 23/6/76 en calle Bengoa Nro.369 y desde el 23/6/76 a la fecha en calle Manuel de Rodriguez Nro.599.-
3	**CREDENCIAL CIVICA**	SERIE: O.A.B — NUMERO: 3427 — DOC. DE IDEN.: 22.547 de San José.-

PARA SER PRESENTADO ANTE LAS AUTORIDADES DE BANCO DE PREVISION SOCIAL (Sector Caja Rura

OBJETO DE LA TRAMITACION Por habérselo solicitado.-

1 - Consignar con precisión lugar de trabajo o estudios los 10 últimos años.
2 - Consignar con precisión cada domicilio en los últimos 10 años.
3 - Consignar si ha tenido traslados y números anteriores.

Luz Casales Meny
FIRMA DEL SOLICITANTE
LUZ CASALES MENY.-

COMISARIA SECCIONAL Ira.

PRIMERA

A sus efecto s se eleva al Señor Jefe de Policia.-

LOCALIDAD: San José.- FECHA: 3 de Enero de 1979.-

REYNO GOMEZ
COMISARIO

DIRECCION DE INVESTIGACIONES	CIUDAD	DIA	MES	AÑO

Se hace constar que el titular de la presente solicitud registra las anotaciones, en el fichero de esta Dirección, que se adjuntan en el Numerado Simple Nº ....

EL DIRECTOR DE INVESTIGACIONES

....

D. N. I. I. DEPARTAMENTO Nº 3	CIUDAD	DIA	MES	AÑO
		6	ABR.	1979

105060

2173

Se hace constar que el solicitante registra en el fichero de esta Dirección, las anotaciones que se adjuntan en Numerado Simple Nº ....

DEPARTAMENTO Nº 3

EL JEFE DEL DEPARTAMENTO Nº 3

....

SIN ANOTACIONES

POR EL JEFE DEL DEPARTAMENTO N.º 3
Y POR SU ORDEN

SILCAR LARA BORGES
SUB-COMISARIO

JUNTA DE COMANDANTES
EN JEFE
SERVICIO DE INFORMACION DE DEFENSA

DEPARTAMENTO	DIA	MES	AÑO
San José	03	01	1979

Nº 18[illegible]7

SOLICITUD DE CONSTANCIA DE HABILITACION PARA CARGOS PUBLICOS

n.g.o

Titular	APELLIDO PATERNO: CABRERA	APELLIDO MATERNO: GARCIA de GULARTE
	PRIMER NOMBRE: Alba	SEGUNDO NOMBRE: Rosa
PADRE	PRIMER NOMBRE: Francisco	SEGUNDO NOMBRE: Antonio
MADRE	PRIMER NOMBRE: Isabel	SEGUNDO NOMBRE: Justa.-

FECHA Y LUGAR DE NACIMIENTO	DIA	MES	AÑO	PAIS	LOCALIDAD o PROVINCIA	NACIONALIDAD y ESTADO CIVIL
	04	11	1940	R.O.Uruguay	Dpto.de San José	Oriental. Casada

1	OCUPACION	Desde el año 1966 a la fecha me desempeño como Guardián de la Colonia de Alienados Dr. Bernardo Etchepare.-
2	DOMICILIO	Desde el año 1968 a la fecha me domicilio en calle Acencio Nro.572.-

		SERIE	NUMERO		DOC. DE IDEN.	
3	CREDENCIAL CIVICA	O.B.D.	2633			37.565 de San José

PARA SER PRESENTADO ANTE LAS AUTORIDADES DE M.S.P.-
OBJETO DE LA TRAMITACION Por habérselo solicitado.-

1 - Consignar con precisión, lugar de trabajo o estudios los 10 últimos años.
2 - Consignar con precisión cada domicilio en los últimos 10 años.
3 - Consignar si ha tenido traslados y números anteriores.

Alba Rosa Cabrera García de Gularte

ALBA ROSA CABRERA GARCIA de GULARTE.- FIRMA DEL SOLICITANTE

COMISARIA SECCIONAL 1ra. Se eleva a la Dirección de Investigaciones.

A sus efectos se eleva al Señor Jefe de Policía .-

Reino Gomez
COMISARIO

LOCALIDAD: San José FECHA: 03 de Enero de 1979.-

DIRECCION DE INVESTIGACIONES	CIUDAD	DIA	MES	AÑO

Se hace constar que el titular de la presente solicitud registra las anotaciones, en el fichero de esta Dirección, que se adjuntan en el Numerado Simple Nº .....

EL DIRECTOR DE INVESTIGACIONES

.....

D. N. I. I. DEPARTAMENTO Nº 3	105061	CIUDAD	DIA	MES	AÑO
		2173	6	ABR.	1979

EL JEFE DEL DEPARTAMENTO Nº 3

.....

Se hace constar que el solicitante registra en el fichero de esta Dirección, las anotaciones que se adjuntan en Numerado Simple Nº .....

POR EL JEFE DEL DEPARTAMENTO N.º 3
Y POR SU ORDEN

SILVAR LARA BORGES
SUB-COMISARIO

SIN ANOTACIONES

JUNTA DE COMANDANTES
EN JEFE
SERVICIO DE INFORMACION DE DEFENSA

DEPARTAMENTO	DIA	MES	AÑO
SAN JOSE	30	1	79

Nº 2107

SOLICITUD DE CONSTANCIA DE HABILITACION PARA CARGOS PUBLICOS

Titular	APELLIDO PATERNO: ESPINDOLA	APELLIDO MATERNO: MARINELARENA
	PRIMER NOMBRE: OVELMAR	SEGUNDO NOMBRE: ESTEBAN
PADRE	PRIMER NOMBRE: ANTOLIN	SEGUNDO NOMBRE: ESTEBAN
MADRE	PRIMER NOMBRE: MARIA	SEGUNDO NOMBRE: JUANA

FECHA Y LUGAR DE NACIMIENTO	DIA	MES	AÑO	PAIS	LOCALIDAD o PROVINCIA	NACIONALIDAD y ESTADO CIVIL
	2	1	1943	R.O.del Uruguay	Dpto.Soriano	Oriental(Casado)

1	OCUPACION	Desde el año 1969 al año 1973 en Ancap (estación)en San José,posteriormente hasta la fecha en Establecimiento Santiago Mackrey Hnos.desempeñando trabajos de agricultura.-
2	DOMICILIO	Unico domicilio durante los últimos 10 años,en calle Colón Nº 1161 en Libertad.-

		SERIE	NUMERO			
3	CREDENCIAL CIVICA	MCA	15322	- - - - - - - - - - -	DOC. DE IDEN.	63.687(Soriano)

PARA SER PRESENTADO ANTE LAS AUTORIDADES DE :VIALIDAD.
OBJETO DE LA TRAMITACION Por habérselo solicitado.

1 - Consignar con precisión, lugar de trabajo o estudios los 10 últimos años.
2 - Consignar con precisión cada domicilio en los últimos 10 años.
3 - Consignar si ha tenido traslados y números anteriores.

Ovelmar Espindola
FIRMA DEL SOLICITANTE
OVELMAR ESTEBAN ESPINDOLA

COMISARIA SECCIONAL 7ª De
Se eleva al Sr.Jefe de Policía a sus efectos.
COMISARIO
JOSE M.CABRERA SACCO.-

LOCALIDAD: Libertad FECHA: 30/1/79

POLICIA - JEFATURA - COMISARIA SEPTIMA SECCION - LIBERTAD

DIRECCION DE INVESTIGACIONES

CIUDAD	DIA	MES	AÑO

Se hace constar que el titular de la presente solicitud registra las anotaciones,
en el fichero de esta Dirección, que se adjuntan en el Numerado Simple Nº .....

EL DIRECTOR DE INVESTIGACIONES

.....

D. N. I. I. DEPARTAMENTO Nº 3 — 105062

CIUDAD	DIA	MES	AÑO
	27	ABR.	1979

SIN ANOTACIONES

Se hace constar que el solicitante registra en el fichero de esta Dirección, las anotaciones que se adjuntan en Numerado Simple Nº 2173

EL JEFE DEL DEPARTAMENTO Nº 3

.....

POR EL JEFE DEPARTAMENTO N.o 3
y por su orden

JUNTA DE COMANDANTES
S/R EN JEFE
SERVICIO DE INFORMACION DE DEFENSA

DEPARTAMENTO	DIA	MES	AÑO
SAN JOSE	31	01	1979

Nº [illegible] 8

SOLICITUD DE CONSTANCIA DE HABILITACION PARA CARGOS PUBLICOS

Titular	APELLIDO PATERNO: FRONTAN	APELLIDO MATERNO: SANCHEZ
	PRIMER NOMBRE: JUAN	SEGUNDO NOMBRE: HECTOR
PADRE	PRIMER NOMBRE: JUAN	SEGUNDO NOMBRE: MIGUEL
MADRE	PRIMER NOMBRE: MA RIA	SEGUNDO NOMBRE: DOLORES

FECHA Y LUGAR DE NACIMIENTO	DIA	MES	AÑO	PAIS	LOCALIDAD o PROVINCIA	NACIONALIDAD y ESTADO CIVIL
	25	05	1953	URUGUAY	SAN JOSE	Oriental, casado-

1	OCUPACION	desde 1968 a 1978 en Servicio de Trasmisiones del Ejercito Nal.- actualmente en trabajos de quinta "SACCO" en esta ciudad.-
2	DOMICILIO	Desde mi nacimiento en calle Vidal No.381 de esta ciudad hasta la fecha.-

3	CREDENCIAL CIVICA	SERIE: O.A.B.	NUMERO: 4532		DOC. DE IDEN.	35.992-San Jose.-

PARA SER PRESENTADO ANTE LAS AUTORIDADES DEL MINISTERIO DE TRANSPORTE Y OBRAS PUBLICAS-
OBJETO DE LA TRAMITACION ingreso a la Direccion de Vialidad.-

1 - Consignar con precisión, lugar de trabajo o estudios los 10 últimos años.
2 - Consignar con precisión cada domicilio en los últimos 10 años.
3 - Consignar si ha tenido traslados y números anteriores.

FIRMA DEL SOLICITANTE
JUAN H. FRONTAN.-

COMISARIA SECCIONAL 1ra. Se eleva a la Dirección de Investigaciones

Se eleva al Sr. Jefe de Policia a sus efectos.-

Sub-Crio. COMISARIO
LUIS ALBERTO BARRETO.-

LOCALIDAD: San José **FECHA:** 31 de enero de 1979-

DIRECCION DE INVESTIGACIONES	CIUDAD	DIA	MES	AÑO

Se hace constar que el titular de la presente solicitud registra las anotaciones,

er. el fichero de esta Dirección, que se adjuntan en el Numerado Simple Nº .....

EL DIRECTOR DE INVESTIGACIONES

.....

D. N. I. I. DEPARTAMENTO Nº 3	105083	CIUDAD	DIA	MES	AÑO
		27 ABR		979	

DEPARTAMENTO Nº 3 SIN ANOTACIONES

EL JEFE DEL DEPARTAMENTO Nº 3

.....

2173

Se hace constar que el solicitante registra en el fichero de esta Dirección, las anotaciones que se adjuntan en Numerado Simple Nº .....

POR EL JEFE DEPARTAMENTO N.o 3
y por su orden

Benito GONZALEZ BONILLA
SUB - COMISARIO

JUNTA DE COMANDANTES
EN JEFE
SERVICIO DE INFORMACION DE DEFENSA

DEPARTAMENTO	DIA	MES	AÑO
SAN JOSE	1	11	1979

Nº

SOLICITUD DE CONSTANCIA DE HABILITACION PARA CARGOS PUBLICOS

Titular	APELLIDO PATERNO: FLEITAS	APELLIDO MATERNO: COLMAN
	PRIMER NOMBRE: JOSE	SEGUNDO NOMBRE: PEDRO
PADRE	PRIMER NOMBRE: EULOGIO	SEGUNDO NOMBRE: CARECE
MADRE	PRIMER NOMBRE: LUCIA	SEGUNDO NOMBRE: CARECE

FECHA Y LUGAR DE NACIMIENTO	DIA	MES	AÑO	PAIS	LOCALIDAD o PROVINCIA	NACIONALIDAD y ESTADO CIVIL
	29	7	1934	R.O.del Uruguay	Dpto.Flores	Oriental(casado)

1	OCUPACION	En los últimos 10 años,trabajó como salvavidas del Balneario Kiyú y en Playa Pascual,como empleado de la Junta Local ; hasta la fecha en esta ciudad.-
2	DOMICILIO	Unico domicilio en los últimos 10 años,en calle Colón y Oficial 1º, s/n,(Libertad).-

		SERIE	NUMERO			
3	CREDENCIAL CIVICA	O.B.D	2123	- - - - - - - - - - -	DOC. DE IDEN.	Nº 34.048(San José)

PARA SER PRESENTADO ANTE LAS AUTORIDADES DE : JUNTA LOCAL DE LIBERTAD.
OBJETO DE LA TRAMITACION Por habérselo solicitado

1 - Consignar con precisión, lugar de trabajo o estudios los 10 últimos años.
2 - Consignar con precisión cada domicilio en los últimos 10 años.
3 - Consignar si ha tenido traslados y números anteriores.

José P Fleitas
FIRMA DEL SOLICITANTE
JOSE PEDRO FLEITAS COLMAN

COMISARIA SECCIONAL 7a. Se eleva al Sr.Jefe de Policía a sus efectos.

JEFATURA DE POLICIA DE SAN JOSE
COMISARIA SEPTIMA SECCION
LIBERTAD

José M. Cabrera
COMISARIO
JOSE M.CABRERA SACCO.-

LOCALIDAD: Libertad FECHA: 1/2/1979.

DIRECCION DE INVESTIGACIONES	CIUDAD	DIA	MES	AÑO

Se hace constar que el titular de la presente solicitud registra las anotaciones,

en el fichero de esta Dirección, que se adjuntan en el Numerado Simple Nº .....

EL DIRECTOR DE INVESTIGACIONES

.....

D. N. I. I. DEPARTAMENTO Nº 3	CIUDAD	DIA	MES	AÑO
		27	ABR	1979

105064 2173

SIN ANOTACIONES

Se hace constar que el solicitante registra en el fichero de esta Dirección, las anotaciones que se adjuntan en Numerado Simple Nº .....

EL JEFE DEL DEPARTAMENTO Nº 3

POR EL JEFE DEL DEPARTAMENTO N.o 3
Y por su orden

SUBTENIENTE

UNTÁ DE COMANDANTES EN JEFE
SERVICIO DE INFORMACION DE DEFENSA

s/p

DEPARTAMENTO	DIA	MES	AÑO
San Jos é	17	01	1979

Nº

h.g.b

SOLICITUD DE CONSTANCIA DE HABILITACION PARA CARGOS PUBLICOS

Titular	APELLIDO PATERNO: MACHIN	APELLIDO MATERNO: BRIGNONE de BARACCO
	PRIMER NOMBRE: Olga	SEGUNDO NOMBRE: Raquel
PADRE	PRIMER NOMBRE: Juan Waldemar	SEGUNDO NOMBRE: Waldemar
MADRE	PRIMER NOMBRE: Beatriz	SEGUNDO NOMBRE: Lilia

FECHA Y LUGAR DE NACIMIENTO	DIA	MES	AÑO	PAIS	LOCALIDAD o PROVINCIA	NACIONALIDAD y ESTADO CIVIL
	19	08	194[illegible]	R.O.Uruguay	Dpto.de Florida	Oriental Casada

1	OCUPACION	Desde el año 1968 al año 1971 sin ocupación y desde el año 1971 a la fecha me desempeño auxiliar de servicio del Jardin de Infante "C.O.N.A.E"
2	DOMICILIO	Desde el año 1968 a la fecha me domicilio en calle Carlos Larriera / Nro.686.-

3 CREDENCIAL CIVICA	SERIE: U.H.E	NUMERO: 2046		DOC. DE IDEN.	69.007 de San José

PARA SER PRESENTADO ANTE LAS AUTORIDADES DE C.O.N.A.E.-
OBJETO DE LA TRAMITACION Por habérselo solicitado.-

1 - Consignar con precisión, lugar de trabajo o estudios los 10 últimos años.
2 - Consignar con precisión cada domicilio en los últimos 10 años.
3 - Consignar si ha tenido traslados y números anteriores.

Olga Machín de Baracco /
FIRMA DEL SOLICITANTE
OLGA RAQUEL MACHIN BRIGNONE de BARACCO.-

COMISARIA SECCIONAL 1ra.

~~Se eleva a la Dirección de Investigaciones~~

A sus efectos se leva al Señor Jefe de Policía.-

COMISARIO
SUB-COMISARIO

LOCALIDAD: San José FECHA: 17 de enero de 1979.-

DIRECCION DE INVESTIGACIONES	CIUDAD	DIA	MES	AÑO

Se hace constar que el titular de la presente solicitud registra las anotaciones,

en el fichero de esta Dirección, que se adjuntan en el Numerado Simple Nº .....

EL DIRECTOR DE INVESTIGACIONES

.....

D. N. I. I. DEPARTAMENTO Nº 3	105065	CIUDAD	DIA	MES	AÑO
			7	[illegible]	[illegible]

2173

Se hace constar que el solicitante registra en el fichero de esta Dirección, las anotaciones que se adjuntan en Numerado Simple Nº .....

EL JEFE DEL DEPARTAMENTO Nº 3

.....

SIN ANOTACIONES

JUNTA DE COMANDANTES EN JEFE

SERVICIO DE INFORMACION DE DEFENSA

h.g.b

DEPARTAMENTO	DIA	MES	AÑO
San José	16	01	1979

Nº [illegible]

SOLICITUD DE CONSTANCIA DE HABILITACION PARA CARGOS PUBLICOS

Titular	APELLIDO PATERNO: MAKOWSKI	APELLIDO MATERNO: RICUBALDI
	PRIMER NOMBRE: Hebert	SEGUNDO NOMBRE: Andres
PADRE	PRIMER NOMBRE: Rodolfo	SEGUNDO NOMBRE: Oscar
MADRE	PRIMER NOMBRE: Nelly	SEGUNDO NOMBRE: Cecilia

FECHA Y LUGAR DE NACIMIENTO	DIA	MES	AÑO	PAIS	LOCALIDAD o PROVINCIA	NACIONALIDAD y ESTADO CIVIL
	04	04	1960	R.O.Uruguay	Dpto.de San José	Oriental Soltero

1	OCUPACION	Desde el año 1968 al año 1977 estudie en el Liceo.Dptal.Dr.Alfonso Es/ pinala y desde el año 77 a la fecha I.M.E. URUGUAYA .sito en calle Ituzaingó Nro.480.-
2	DOMICILIO	Desde el año 1960 hasta el año 1971 me domicilié en calle José P.Varela y Ruta.3Gral.Artigas y desde el año 1971 a la fecha me domicilo en calle Becerro de Bengoa Nro.377.-

		SERIE	NUMERO		DOC. DE IDEN.	
3	CREDENCIAL CIVICA	O.B.A	5184			38.405 de San José

PARA SER PRESENTADO ANTE LAS AUTORIDADES DEL BANCO REPUBLICA ORIENTAL DEL URUGUAY
OBJETO DE LA TRAMITACION Alos efectos de Ingreso.-

1 - Consignar con precisión, lugar de trabajo o estudios los 10 últimos años.
2 - Consignar con precisión cada domicilio en los últimos 10 años.
3 - Consignar si ha tenido traslados y números anteriores.

FIRMA DEL SOLICITANTE
HEBERT ANDRES MAKOWSKI RICUBALDI

COMISARIA SECCIONAL 1ra.

Los presentes efectos se eleva al Señor Jefe de Policía

LOCALIDAD: San José FECHA: 16 de enero de 1979.-

COMISARIO
LUIS A. BARRETO
SUB-COMISARIO

DIRECCION DE INVESTIGACIONES	CIUDAD	DIA	MES	AÑO

V

Se hace constar que el titular de la presente solicitud registra las anotaciones,

er. el fichero de esta Dirección, que se adjuntan en el Numerado Simple Nº .....

EL DIRECTOR DE INVESTIGACIONES

.....

D. N. I. I. DEPARTAMENTO Nº 3	105066	CIUDAD	DIA	MES	AÑO
					2173

Post

EL JEFE DEL DEPARTAMENTO Nº 3

.....

Se hace constar que el solicitante registra en el fichero de esta Dirección, las anotaciones que se adjuntan en Numerado Simple Nº .....

SIN ANOTACIONES

P/ EDUARDO E. TEJERA
SUB-COMISARIO

JUNTA DE COMANDANTES
EN JEFE
SERVICIO DE INFORMACION DE DEFENSA

DEPARTAMENTO	DIA	MES	AÑO
San José	15	01	1979

Nº 4953

h.g.b

SOLICITUD DE CONSTANCIA DE HABILITACION PARA CARGOS PUBLICOS

Titular	APELLIDO PATERNO: MESA	APELLIDO MATERNO: GERIBON
	PRIMER NOMBRE: Cesar	SEGUNDO NOMBRE: Wildor
PADRE	PRIMER NOMBRE: Julio	SEGUNDO NOMBRE: Cesar
MADRE	PRIMER NOMBRE: Hedga	SEGUNDO NOMBRE: Edith

FECHA Y LUGAR DE NACIMIENTO	DIA	MES	AÑO	PAIS	LOCALIDAD o PROVINCIA	NACIONALIDAD y ESTADO CIVIL
	26	05	1958	R.O.Uruguay	Dpto.de San José	Oriental.Soltero

1	OCUPACION	Desde el año 1968 a la fecha me desempeño como estudiante .-
2	DOMICILIO	Desde el año 1958 a la fecha me domicilio en calle Manuel Oribe Nro.694

3	CREDENCIAL CIVICA	SERIE: O.B.B.	NUMERO: 4625		DOC. DE IDEN.	42.790 de San José

PARA SER PRESENTADO ANTE LAS AUTORIDADES DE: BANCO DE LA REPUBLICA ORIENTAL DEL URUGUAY
OBJETO DE LA TRAMITACION: A los efectos de Ingreso.-

1 - Consignar con precisión, lugar de trabajo o estudios los 10 últimos años.
2 - Consignar con precisión cada domicilio en los últimos 10 años.
3 - Consignar si ha tenido traslados y números anteriores.

CESAR WILDOR MESA GERIBON
FIRMA DEL SOLICITANTE

COMISARIA SECCIONAL: 1ra.

Se eleva a la Dirección de Investigaciones

A sus efectos se eleva al Señor Jefe de Policía .-

LUIS C. BARRETO
COMISARIO
SUB-COMISARIO

LOCALIDAD: SAN JOSE FECHA: 15 de enero de 1979.-

DIRECCION DE INVESTIGACIONES	CIUDAD	DIA	MES	AÑO

Se hace constar que el titular de la presente solicitud registra las anotaciones,

er. el fichero de esta Dirección, que se adjuntan en el Numerado Simple Nº .....

EL DIRECTOR DE INVESTIGACIONES

.....

D. N. I. I. DEPARTAMENTO Nº 3	CIUDAD	DIA	MES	AÑO
			ABR.	1979

105067 2173

Se hace constar que el solicitante registra en el fichero de esta Dirección, las anotaciones que se adjuntan en Numerado Simple Nº .....

P.O.

EL JEFE DEL DEPARTAMENTO Nº 3

.....

P.H. EDUARDO E. TELLECHEA
SUB-COMISARIO

JUNTA DE COMANDANTES
EN JEFE
SERVICIO DE INFORMACION DE DEFENSA

DEPARTAMENTO	DIA	MES	AÑO
San Jos é	15	01	1979

Nº 1254

SOLICITUD DE CONSTANCIA DE HABILITACION PARA CARGOS PUBLICOS

n.g.b

Titular	APELLIDO PATERNO: MORE	APELLIDO MATERNO: ODELLA
	PRIMER NOMBRE: Luber	SEGUNDO NOMBRE: Gustavo
PADRE	PRIMER NOMBRE: Luber	SEGUNDO NOMBRE: Danibio
MADRE	PRIMER NOMBRE: Maria	SEGUNDO NOMBRE: Del Carmen

FECHA Y LUGAR DE NACIMIENTO	DIA	MES	AÑO	PAIS	LOCALIDAD o PROVINCIA	NACIONALIDAD y ESTADO CIVIL
	18	01	1961	R.O.Uruguay	D pto.de San José	Oriental.Soltero

1	OCUPACION	Estudiante hasta la Fecha .-
2	DOMICILIO	Desde el año.1961 a la fecha me domicilio en calle Manuel Oribe Nro.658

		SERIE	NUMERO		DOC. DE IDEN.
3	CREDENCIAL CIVICA	O.A.C	5698		67.968 de San José

PARA SER PRESENTADO ANTE LAS AUTORIDADES DE BANCO DE LA REPUBLICA ORIENTAL DEL URUGUAY
OBJETO DE LA TRAMITACION A los efectos de Ingreso.-

1 - Consignar con precisión, lugar de trabajo o estudios los 10 últimos años.
2 - Consignar con precisión cada domicilio en los últimos 10 años.
3 - Consignar si ha tenido traslados y números anteriores.

Luber Gustavo Morè Odella
LUBER GUSTAVO MORE ODELLA — FIRMA DEL SOLICITANTE

COMISARIA SECCIONAL lra. — Se eleva a la Dirección de Investigaciones.

A sus efectos se leva al Señor Jefe de Policía .-

LUIS A. COMISARIO
SUB-COMISARIO

LOCALIDAD: San José FECHA: 15 de enero de 1979

DIRECCION DE INVESTIGACIONES	CIUDAD	DIA	MES	AÑO

Se hace constar que el titular de la presente solicitud registra las anotaciones,

en el fichero de esta Dirección, que se adjuntan en el Numerado Simple Nº .....

EL DIRECTOR DE INVESTIGACIONES

.....

D. N. I. I. DEPARTAMENTO Nº 3	165068	CIUDAD	DIA	MES	AÑO
				ABR.	1979

2173

Se hace constar que el solicitante registra en el fichero de esta Dirección, las anotaciones que se adjuntan en Numerado Simple Nº .....

EL JEFE DEL DEPARTAMENTO Nº 3

.....

P.H. EDUARDO E. TELLECHEA
SUB-COMISARIO

JUNTA DE COMANDANTES
EN JEFE

SERVICIO DE INFORMACION DE DEFENSA
h.g.b.

DEPARTAMENTO	DIA	MES	AÑO
San Jos-é	08	01	1979

Nº [illegible]

SOLICITUD DE CONSTANCIA DE HABILITACION PARA CARGOS PUBLICOS

Titular	APELLIDO PATERNO: MONTELONGO	APELLIDO MATERNO: VERDE
	PRIMER NOMBRE: Schmidel	SEGUNDO NOMBRE: Didier
PADRE	PRIMER NOMBRE: Leon	SEGUNDO NOMBRE: Valentín
MADRE	PRIMER NOMBRE: Bisiella	SEGUNDO NOMBRE: Paula.-

FECHA Y LUGAR DE NACIMIENTO	DIA	MES	AÑO	PAIS	LOCALIDAD o PROVINCIA	NACIONALIDAD y ESTADO CIVIL
	22	12	1956	R.O.Uruguay.-	Dpto.de San José	Oriental.Soltero

1	OCUPACION	Desde el año 1968 al año 1973 me desempeñé como Estudiante y desde el año 1973 a la fecha me desempeño como empleado de la Farmacia "San José"
2	DOMICILIO	Desde el año 1960 a la fecha me domicilio en calle Gral.Rivera Nro.729.-

		SERIE	NUMERO			
3	CREDENCIAL CIVICA	O.B.A.	5085		DOC. DE IDEN.	43.589 de San José

PARA SER PRESENTADO ANTE LAS AUTORIDADES DE A.F.E.-
OBJETO DE LA TRAMITACION A los efectos de Ingreso.-

1 - Consignar con precisión, lugar de trabajo o estudios los 10 últimos años.
2 - Consignar con precisión cada domicilio en los últimos 10 años.
3 - Consignar si ha tenido traslados y números anteriores.

FIRMA DEL SOLICITANTE

SCHMIDEL DIDIER MONTELONGO VERDE.-

COMISARIA SECCIONAL 1ra. — Se eleva a la Dirección de Investigaciones

A sus efectos se elva al Señor Jefe de Policía.-

COMISARIO
LUIS A. BARRETO
SUB-COMISARIO

LOCALIDAD: San Jo-sé FECHA: 08 de Enero de 1979.-

DIRECCION DE INVESTIGACIONES	CIUDAD	DIA	MES	AÑO
✓				

Se hace constar que el titular de la presente solicitud registra las anotaciones,

en el fichero de esta Dirección, que se adjuntan en el Numerado Simple Nº .....

EL DIRECTOR DE INVESTIGACIONES

.....

D. N. I. I. DEPARTAMENTO Nº 3	105069	CIUDAD	DIA	MES	AÑO

EL JEFE DEL DEPARTAMENTO Nº 3

.....

Se hace constar que el solicitante registra en el fichero de esta Dirección, las anotaciones que se adjuntan en Numerado Simple Nº 2173 .....

P.H. EDUARDO E. TELLECHEA
SUB-C[illegible]

JUNTA DE COMANDANTES EN JEFE
SERVICIO DE INFORMACION DE DEFENSA

DEPARTAMENTO	DIA	MES	AÑO
San José.-	08	01	1979

Nº

c.o.t.

SOLICITUD DE CONSTANCIA DE HABILITACION PARA CARGOS PUBLICOS

Titular	APELLIDO PATERNO: MARTINEZ	APELLIDO MATERNO: ZUNINO	
	PRIMER NOMBRE: HERMENEGILDO	SEGUNDO NOMBRE: JUSTINO	
PADRE	PRIMER NOMBRE: IGNACIO	SEGUNDO NOMBRE: INGINIO	
MADRE	PRIMER NOMBRE: DAMIANA	SEGUNDO NOMBRE: LUISA	

FECHA Y LUGAR DE NACIMIENTO	DIA	MES	AÑO	PAIS	LOCALIDAD o PROVINCIA	NACIONALIDAD y ESTADO CIVIL
	13	04	1931	R.O.Uruguay	Dpto.de San José.-	Oriental.casado.-

1	OCUPACION	Desde el añ o 1967 al 1969 me desempeñe como empleado de la Lanera del Sur y desde el año 1969 a la fecha empleado de l a Colonia de Asignaciones Familiares.-
2	DOMICILIO	Desde el año 1965 al 1973 me domiciylie en calles Avda.Italia y Asociacio-n Rural y desde 1973 a la fecha en calles Argentina y Asociación Rural.-

		SERIE	NUMERO		DOC. DE IDEN.	
3	CREDENCIAL CIVICA	O.B.C.	4817	O.C.A. 1190		68.648 de San José.-

PARA SER PRESENTADO ANTE LAS AUTORIDADES DE OBJETO DE LA TRAMITACION: SISTEMA DE ASIGNACIONES FAMILIARES.- Por haberselo solicitado.-

1 - Consignar con precisión, lugar de trabajo o estudios los 10 últimos años.
2 - Consignar con precisión cada domicilio en los últimos 10 años.
3 - Consignar si ha tenido traslados y números anteriores.

Hermenegildo Justino Martínez Zunino
FIRMA DEL SOLICITANTE
HERMENEGILDO JUSTINO MARTINEZ ZUNINO

COMISARIA SECCIONAL Ira. [redacted]

A sus efectos se eleva al Señor Jefe de Policia.-

COMISARIO
LUIS A. BARRETO
SUB-COMISARIO

LOCALIDAD: San José.- FECHA: 8 de Enero de 1979.-

DIRECCION DE INVESTIGACIONES	CIUDAD	DIA	MES	AÑO

Se hace constar que el titular de la presente solicitud registra las anotaciones,

en el fichero de esta Dirección, que se adjuntan en el Numerado Simple Nº .....

EL DIRECTOR DE INVESTIGACIONES

.....

D. N. I. I. DEPARTAMENTO Nº 3	105076	CIUDAD	DIA	MES	AÑO
				ABR.	79

2173

EL JEFE DEL DEPARTAMENTO Nº 3

.....

Se hace constar que el solicitante registra en el fichero de esta Dirección, las anotaciones que se adjuntan en Numerado Simple Nº .....

SIN ANOTACIONES

P.H. EDUARDO E. TELLECHEA
SUB-COMISARIO

JUNTA DE COMANDANTES EN JEFE
SERVICIO DE INFORMACION DE DEFENSA

DEPARTAMENTO	DIA	MES	AÑO
San José	8	1	1979

Nº 1570

lcb.-

SOLICITUD DE CONSTANCIA DE HABILITACION PARA CARGOS PUBLICOS

Titular	APELLIDO PATERNO: MARTINEZ	APELLIDO MATERNO: CABRERA
	PRIMER NOMBRE: ALBERTO	SEGUNDO NOMBRE:
PADRE	PRIMER NOMBRE: FERMIN	SEGUNDO NOMBRE:
MADRE	PRIMER NOMBRE: DOMINGA	SEGUNDO NOMBRE:

FECHA Y LUGAR DE NACIMIENTO	DIA	MES	AÑO	PAIS	LOCALIDAD o PROVINCIA	NACIONALIDAD y ESTADO CIVIL
	14	5	1937	R.O.Uruguay	Dpto.San José	Oriental.Casado.-

1	OCUPACION	Desde el año 1964 a la fecha me desempeño como empleado de A.F.E.-
2	DOMICILIO	Desde el año 1964 a 1977 en Paraje Mal Abrigo y desde el año 1977 a la fecha en calle Colonia Nro.825.-

3	CREDENCIAL CIVICA	SERIE: O.F.D.	NUMERO: 1552	O.F.B. 1750	DOC. DE IDEN.	35.533 de San José

PARA SER PRESENTADO ANTE LAS AUTORIDADES DE: A.F.E.-
OBJETO DE LA TRAMITACION: Por habérselo solicitado.-

1 - Consignar con precisión, lugar de trabajo o estudios los 10 últimos años.
2 - Consignar con precisión cada domicilio en los últimos 10 años.
3 - Consignar si ha tenido traslados y números anteriores.

ALBERTO MARTINEZ CABRERA — FIRMA DEL SOLICITANTE

COMISARIA SECCIONAL lra — Se eleva a la Dirección de Investigaciones

A sus efectos se eleva al Señor Jefe de Policia

COMISARIO
LUIS A. BARRETO

LOCALIDAD: San José FECHA: 8 de Enero de 1979.-

DIRECCION DE INVESTIGACIONES	CIUDAD	DIA	MES	AÑO

Se hace constar que el titular de la presente solicitud registra las anotaciones,

er. el fichero de esta Dirección, que se adjuntan en el Numerado Simple Nº .....

EL DIRECTOR DE INVESTIGACIONES

.....

D. N. I. I. DEPARTAMENTO Nº 3	CIUDAD	DIA	MES	AÑO
		7	ABR	1979

105071

2173

Se hace constar que el solicitante registra en el fichero de esta Dirección, las anotaciones que se adjuntan en Numerado Simple Nº .....

EL JEFE DEL DEPARTAMENTO Nº 3

P.A. EDUARDO E. TELLECHEA
SUB-COMISARIO

.....

SIN ANOTACIONES

...TA DE COMANDANTES
EN JEFE
SERVICIO DE INFORMACION DE DEFENSA

S/4

DEPARTAMENTO	DIA	MES	AÑO
SAN JOSE.-	2	1	1979

Nº

SOLICITUD DE CONSTANCIA DE HABILITACION PARA CARGOS PUBLICOS

Titular	APELLIDO PATERNO: ...OLINA	APELLIDO MATERNO: GARCIA
	PRIMER NOMBRE: ALBERTO	SEGUNDO NOMBRE: URBANO
PADRE	PRIMER NOMBRE: SEVERO	SEGUNDO NOMBRE: (carece)
MADRE	PRIMER NOMBRE: ...ATALINA	SEGUNDO NOMBRE: (carece)

FECHA Y LUGAR DE NACIMIENTO	DIA	MES	AÑO	PAIS	LOCALIDAD o PROVINCIA	NACIONALIDAD y ESTADO CIVIL
	25	5	1932	R.O.del URUGUAY	LAVALLEJA	ORIENTAL-CASADO.-

1 OCUPACION: DESDE EL AÑO 1957 A LA FECHA EMPLEADO EN EL MUNICIPIO DE MONTEVIDEO TRABAJANDO COMO CHOFER EN SECCION LIMPIEZA.-

2 DOMICILIO: DESDE EL AÑO 1968 HASTA EL AÑO 1973 EN CARRASCO RAMBLA TOMAS BERRETA S/N.Y DESDE EL AÑO 1973 A LA FECHA EN PLAYA PASCUAL,CALLE JOSE NAZAZI CASI COLO COLO;VILLA CLINICA.-

3 CREDENCIAL CIVICA	SERIE	NUMERO		DOC. DE IDEN.
	B.Z.A.	15112	S.H.D.No.2992	954.641-Montevideo.-

PARA SER PRESENTADO ANTE LAS AUTORIDADES DE INTENDENCIA MUNICIPAL DE MONTEVIDEO.-
OBJETO DE LA TRAMITACION Por habersela solicitado.-

1 - Consignar con precisión, lugar de trabajo o estudios los 10 últimos años.
2 - Consignar con precisión cada domicilio en los últimos 10 años.
3 - Consignar si ha tenido traslados y números anteriores.

POLICIA DE LA PROVINCIA DE BUENOS AIRES
AUTODROMO NACIONAL

ALBERTO URBANO MOLINA GARCIA.-
FIRMA DEL SOLICITANTE

COMISARIA SECCIONAL 10a. **SUBJEFATURA** Se eleva a la Dirección de Investigaciones.-

Se eleva a sus efectos al Sr.Jefe de Policia.-

LOCALIDAD: Autodromo Nacional **FECHA:** 2-1-1979.-

COMISARIO
HECTOR RAUL DE ARMAS.-

DIRECCION DE INVESTIGACIONES	CIUDAD	DIA	MES	AÑO

R.S.D.N.

Se hace constar que el titular de la presente solicitud registra las anotaciones, en el fichero de esta Dirección, que se adjuntan en el Numerado Simple Nº .....

EL DIRECTOR DE INVESTIGACIONES

.....

D. N. I. I. DEPARTAMENTO Nº 3	CIUDAD	DIA	MES	AÑO
		8	ABR.	1979

105072

2173

Se hace constar que el solicitante registra en el fichero de esta Dirección, las anotaciones que se adjuntan en Numerado Simple Nº .....

Posd

DEPARTAMENTO Nº 3

EL JEFE DEL DEPARTAMENTO Nº 3

.....

SIN ANOTACIONES

P.A.
EDUARDO E. TELLECHEA
SUB-COMISARIO

JNTA DE COMANDANTES
EN JEFE
SERVICIO DE INFORMACION DE DEFENSA

DEPARTAMENTO	DIA	MES	AÑO
SAN JOSE	03	01	1979

Nº

SOLICITUD DE CONSTANCIA DE HABILITACION PARA CARGOS PUBLICOS

Titular	APELLIDO PATERNO: MAULICINO	APELLIDO MATERNO: AMARAL
	PRIMER NOMBRE: TITO	SEGUNDO NOMBRE: No.
PADRE	PRIMER NOMBRE: JUAN	SEGUNDO NOMBRE: No.
MADRE	PRIMER NOMBRE: LUCIA	SEGUNDO NOMBRE: No.

FECHA Y LUGAR DE NACIMIENTO	DIA	MES	AÑO	PAIS	LOCALIDAD o PROVINCIA	NACIONALIDAD y ESTADO CIVIL
	09	03	1940	R.O.DEL URUGUAY	Dpto.ROCHA	URUGUAYO,Casado.-

1 **OCUPACION**: EMPLEADO DE LA INTENDENCIA DE MONTEVIDEO,DESDE EL DIA 8/12/964.- SECCION LIMPIEZA.;

2 **DOMICILIO**: EN FRACCIONAMIENTO DE MONTE GRANDE,M/9;S18;KILOMETRO 29,oo,de RUTA UNO BRIGADIER GRAL MANUEL ORIBE,DESDE EL MES DE OCTUBRE DEL AÑO 1966.+

3 CREDENCIAL CIVICA	SERIE	NUMERO	DOC. DE IDEN.
	A.K.A.	6279	870.950,Exp.Mdeo.-

PARA SER PRESENTADO ANTE LAS AUTORIDADES DE: LA INTENDENCIA MUNIPAL DE MONTEVIDEO.-
OBJETO DE LA TRAMITACION: POR HABERSE DE SOLICITADO.-

1 - Consignar con precisión, lugar de trabajo o estudios los 10 últimos años.
2 - Consignar con precisión cada domicilio en los últimos 10 años.
3 - Consignar si ha tenido traslados y números anteriores.

Tito Maulicino Amaral
FIRMA DEL SOLICITANTE
TITO MAULICINO AMARAL.-

COMISARIA SECCIONAL — Se eleva a la Dirección de Investigaciones.

Se eleva al Sr.Jefe de Policia del Dpto.de San José a los fines que correspondan.;

LOCALIDAD: Autodromo Nacional FECHA: 3/1/979.+

COMISARIO
HECTOR RAUL DE ARMAS.-

DIRECCION DE INVESTIGACIONES	CIUDAD	DIA	MES	AÑO

Se hace constar que el titular de la presente solicitud registra las anotaciones,

en el fichero de esta Dirección, que se adjuntan en el Numerado Simple Nº .....

EL DIRECTOR DE INVESTIGACIONES

.....

D. N. I. I. DEPARTAMENTO Nº 3	CIUDAD	DIA	MES	AÑO
		8	ABR.	1979

193073

2173

Se hace constar que el solicitante registra en el fichero de esta Dirección, las anotaciones que se adjuntan en Numerado Simple Nº .....

EL JEFE DEL DEPARTAMENTO Nº 3

.....

P.H. EDUARDO E. TELLECHEA
SUB-COMISARIO

JUNTA DE COMANDANTES EN JEFE
SERVICIO DE INFORMACION DE DEFENSA

DEPARTAMENTO	DIA	MES	AÑO
San José	23	1	79

Nº [illegible]

SOLICITUD DE CONSTANCIA DE HABILITACION PARA CARGOS PUBLICOS

Titular	APELLIDO PATERNO: MACHIN	APELLIDO MATERNO: SOTO
	PRIMER NOMBRE: ENRIQUE	SEGUNDO NOMBRE: CECILIO
PADRE	PRIMER NOMBRE: [illegible]	SEGUNDO NOMBRE: ENRIQUE
MADRE	PRIMER NOMBRE: SABINAA	SEGUNDO NOMBRE:

FECHA Y LUGAR DE NACIMIENTO	DIA	MES	AÑO	PAIS	LOCALIDAD o PROVINCIA	NACIONALIDAD y ESTADO CIVIL
	7	9	1930	R. O del Uruguay	Dept. San José	oriental-casado

1	**OCUPACION**	Desde 1954 a la fecha empleado(peón) de la Intendencia del Dpto.
2	**DOMICILIO**	Desde 1954 a la fecha en Nicolás Guerra 390, Barrio Garibaldi, San José.

		SERIE	NUMERO		DOC. DE IDEN.	
3	CREDENCIAL CIVICA	O F A	1402			55.363. San José

PARA SER PRESENTADO ANTE LAS AUTORIDADES DE INTENDENCIA MUNICIPAL DE SAN JOSE
OBJETO DE LA TRAMITACION
Habérselo solicitado.

1 - Consignar con precisión, lugar de trabajo o estudios los 10 últimos años.
2 - Consignar con precisión cada domicilio en los últimos 10 años.
3 - Consignar si ha tenido traslados y números anteriores.

Enrique C. Machin
FIRMA DEL SOLICITANTE
ENRIQUE C. MACHIN

COMISARIA SECCIONAL Se eleva a la Dirección de Investigaciones.

A su efecto pase al señor Jefe de Policía.

LUIS A. BARRETO COMISARIO
SUB-COMISARIO

LOCALIDAD: **FECHA:**

DIRECCION DE INVESTIGACIONES	CIUDAD	DIA	MES	AÑO

Se hace constar que el titular de la presente solicitud registra las anotaciones,

er. el fichero de esta Dirección, que se adjuntan en el Numerado Simple Nº .....

EL DIRECTOR DE INVESTIGACIONES

.....

D. N. I. I. DEPARTAMENTO Nº 3	105074	CIUDAD	DIA	MES	AÑO
			8	ABR.	1974

2173

Se hace constar que el solicitante registra en el fichero de esta Dirección, las anotaciones que se adjuntan en Numerado Simple Nº .....

EL JEFE DEL DEPARTAMENTO Nº 3

PA
EDUARDO E. TELLECHEA
SUB-COMISARIO

.....

SIN ANOTACIONES

A DE COMANDANTES
EN JEFE
SERVICIO DE INFORMACION DE DEFENSA

DEPARTAMENTO	DIA	MES	AÑO
SAN JOSE	18	01	1979

Nº 2

SOLICITUD DE CONSTANCIA DE HABILITACION PARA CARGOS PUBLICOS

Titular	APELLIDO PATERNO MENDIETA	APELLIDO MATERNO -No-
	PRIMER NOMBRE IRINEO	SEGUNDO NOMBRE SANTOS.-
PADRE	PRIMER NOMBRE IRINEO	SEGUNDO NOMBRE -No-
MADRE	PRIMER NOMBRE No	SEGUNDO NOMBRE No

FECHA Y LUGAR DE NACIMIENTO	DIA	MES	AÑO	PAIS	LOCALIDAD o PROVINCIA	NACIONALIDAD y ESTADO CIVIL
	27	03	922	R.O. DEL URUGUAY	SALTO,	URUGUAYO, Divorciado

1	OCUPACION	En el año 1968, Trabaja en el Diario la Prensa de Salto, hasta el año 1971, a 1974, en la Empresa Ronda Alerta, de cuidador de calle, y desde el 1974, hasta el año 1978, desocupado, y desde enero 1978, Empleado Muhicipal Sección Necropolis.-
2	DOMICILIO	Calle Ocho de Octubre 516, del Dpto de Salto desde el nacimiento, hasta el año 1974 y de 1974 en calle La Paz Casi Cuareim Mdeo, hasta Mayo de de 1976, que residen en ésta Ktro .25,500, de ruta uno Rincon de la Bolsa.-

		SERIE	NUMERO		DOC. DE IDEN.	
3	CREDENCIAL CIVICA	J.B.B.	2935			23.956, Exp. En Salto.-

PARA SER PRESENTADO ANTE LAS AUTORIDADES DE OBJETO DE LA TRAMITACION DE LA INTENDENCIA MPAL DE MDEO, DE DONDE ES EMPLEADO.- POR HABERSELE SOLICITADO.-

1 - Consignar con precisión, lugar de trabajo o estudios los 10 últimos años.
2 - Consignar con precisión cada domicilio en los últimos 10 años.
3 - Consignar si ha tenido traslados y números anteriores.

POLICIA DE SALTO 10.ª SECCION AUTODROMO NACIONAL

Irineo S. Mendieta
FIRMA DEL SOLICITANTE
IRINEO SANTOS MENDIETA

COMISARIA SECCIONAL 10ª

Se eleva a la Dirección de ~~Investigaciones~~.
Se eleva al Sr. Jefe de Policía del Dpto. de San José a sus efectos.-

COMISARIO
HECTOR RAUL DE ARMAS.-

LOCALIDAD Autodromo Nacional FECHA: 18/1/979.-

DIRECCION DE INVESTIGACIONES	CIUDAD	DIA	MES	AÑO

Se hace constar que el titular de la presente solicitud registra las anotaciones,

er. el fichero de esta Dirección, que se adjuntan en el Numerado Simple Nº .....

EL DIRECTOR DE INVESTIGACIONES

.....

D. N. I. I. DEPARTAMENTO Nº 3	CIUDAD	DIA	MES	AÑO
		8	ABR.	[illegible]

185075 2173

Se hace constar que el solicitante registra en el fichero de esta Dirección, las anotaciones que se adjuntan en Numerado Simple Nº .....

Post

EL JEFE DEL DEPARTAMENTO Nº 3

.....

SIN ANOTACIONES

P/A EDUARDO E. TELLECHEA
SUB-COMISARIO

UNTA DE COMANDANTES
EN JEFE
SERVICIO DE INFORMACION DE DEFENSA

3/7

DEPARTAMENTO	DIA	MES	AÑO
SAN JOSE.-	11	1	1979.-

Nº

SOLICITUD DE CONSTANCIA DE HABILITACION PARA CARGOS PUBLICOS

Titular	APELLIDO PATERNO: MIRO.-	APELLIDO MATERNO: GALAN.-
	PRIMER NOMBRE: TERESITA.-	SEGUNDO NOMBRE: MARIA.-
PADRE	PRIMER NOMBRE: EULOGIO.-	SEGUNDO NOMBRE: MARIA.-
MADRE	PRIMER NOMBRE: MARIA.-	SEGUNDO NOMBRE: AIDEE.-

FECHA Y LUGAR DE NACIMIENTO	DIA	MES	AÑO	PAIS	LOCALIDAD o PROVINCIA	NACIONALIDAD y ESTADO CIVIL
	5	3	1957.	R.O.del Uruguay.-	Dpto.Paysandú.-	Oriental-Soltera.-

1 OCUPACION	En el año 1969 estudios Secundarios en el Liceo Nuestra Señora Del/// Huerto (Dpto.Paysandú)-1971-72-en el Liceo Bauzá (Mdeo)-973-974 Preparatorios en el mismo,1975 empleado de Papelería "El Plata"hasta el // año 1978-actualmente desocupada.- - - - - - - - - - - - - - -
2 DOMICILIO	En el año 1968 en la Ciudad de Paysandú calle Nro.3 y Washington hasta 1971 y hasta la fecha en el fraccionamiento de "Villa Rives"a la altura del Klto.24 de la ruta uno Bgder.Gral.Manuel Oribe,(Dpto.de San José/-

3 CREDENCIAL CIVICA	SERIE	NUMERO		DOC. DE IDEN.
	A.E.A.	6021.-	- - - -	1.714.399 de Mdeo.-

PARA SER PRESENTADO ANTE LAS AUTORIDADES DE MINISTERIO DE SALUD PUBLICA.-
OBJETO DE LA TRAMITACION INGRESO AL MISMO.-

1 - Consignar con precisión, lugar de trabajo o estudios los 10 últimos años.
2 - Consignar con precisión cada domicilio en los últimos 10 años.
3 - Consignar si ha tenido traslados y números anteriores.

[Sello: POLICIA DE SAN JOSE - 10.ª SEC. ... - AUTODROMO NACIONAL]

[Firma]
TERESITA MARIA MIRO GALAN.-
FIRMA DEL SOLICITANTE

COMISARIA SECCIONAL 10ma. ~~Se eleva a la Dirección de Investigaciones.~~ XXXXXXXXXXXXXXXXXXXXXXX

Se eleva al Sr.Jefe de Policia del Dpto.-
LOCALIDAD: Autódromo Nacional FECHA: 11/1/979.-

[Firma]
COMISARIO
HECTOR RAUL DE ARMAS.-

DIRECCION DE INVESTIGACIONES	CIUDAD	DIA	MES	AÑO

Se hace constar que el titular de la presente solicitud registra las anotaciones, en el fichero de esta Dirección, que se adjuntan en el Numerado Simple Nº ....

EL DIRECTOR DE INVESTIGACIONES

....

D. N. I. I. DEPARTAMENTO Nº 3	CIUDAD	DIA	MES	AÑO
		8	ABR.	1979

165076 2173

Se hace constar que el solicitante registra en el fichero de esta Dirección, las anotaciones que se adjuntan en Numerado Simple Nº ....

P.037

[Sello]

EL JEFE DEL DEPARTAMENTO Nº 3

....

R. DAU 1/4
S/A 935

SIN ANOTACIONES

[Firma]
P.A. EDUARDO E. TELLECHEA
SUB-COMISARIO

JUNTA DE COMANDANTES
EN JEFE
SERVICIO DE INFORMACION DE DEFENSA

DEPARTAMENTO	DIA	MES	AÑO
SAN JOSE.-	11	1	979.-

Nº [illegible]

- SOLICITUD DE CONSTANCIA DE HABILITACION PARA CARGOS PUBLICOS -

	APELLIDO PATERNO	APELLIDO MATERNO
TITULAR	MEDOFF.-	TORRADO.-
	PRIMER NOMBRE	SEGUNDO NOMBRE
	RUBEN.-	JOSE.-
PADRE	PRIMER NOMBRE	SEGUNDO NOMBRE
	OMAR.-	- -
MADRE	PRIMER NOMBRE	SEGUNDO NOMBRE
	AMANDA.-	- -

FECHA Y LUGAR DE NACIMIENTO	DIA	MES	AÑO	PAIS	LOCALIDAD o PROVINCIA	NACIONALIDAD Y ESTADO CIVIL
	17	12	1941	R.O.del Uruguay.-	Dpto.Montevideo.-	Oriental-soltero.

1	OCUPACION	Desde el año,1965 empleado del Banco de Previsión Social(Caja de Jubilaciones y Pensiones de La Industria y Comercio)Oficina Central-Montevideo,actualmente con el cargo de Oficial en Gerencia General.-----
2	DOMICILIO	Desde el año 1963 a la fecha en el fraccionamiento de San Fernando a la altura del Klto.25.500 de la ruta uno Bgder.Gral.Manuel Oribe,// jurisdicción de la Seccional Policial Décima de San José.-------

		SERIE	NUMERO		DOC. de IDENT.
3	CREDENCIAL CIVICA	B.J.B.	11.478.-	- - - -	939.698 de Mdeo.-

PARA SER PRESENTADO ANTE LAS AUTORIDADES DE : BANCO DE PREVISION SOCIAL.-
OBJETO DE LA TRAMITACION HABERSELO SOLICITADO.-

1 - Consignar con precisión, lugar de trabajo o estudios los 10 últimos años.
2 - Consignar con precisión cada domicilio en los últimos 10 años.
3 - Consignar si ha tenido traslados y números anteriores.

RUBEN JOSE MEDOFF TORRADO.-
FIRMA DEL SOLICITANTE

COMISARIA SECCIONAL 10ma. Se eleva a la Dirección de Investigaciones

COMISARIO
HECTOR RAUL DE ARMAS.-

Se eleva al Sr.Jefe de Policia del Dpto.-
LOCALIDAD: Autódromo Nacional FECHA: 11/1/979.-

DIRECCION DE INVESTIGACIONES	CIUDAD	DIA	MES	AÑO

Se hace constar que el titular de la presente solicitud registra las anotaciones, en el fichero de esta Dirección, que se adjuntan en el Numerado Simple Nº .....

EL DIRECTOR DE INVESTIGACIONES

.....

D. N. I. I. - DEPARTAMENTO Nº 3	CIUDAD	DIA	MES	AÑO
		8	ABR.	1979

105077

Se hace constar que el solicitante registra en el fichero de esta Dirección, las anotaciones que se adjuntan en Numerado Simple Nº .....

EL JEFE DEL DEPARTAMENTO Nº 3

SIN ANOTACIONES.....

P.H. EDUARDO E. TELLECHEA
SUB-COMISARIO

JUNTA DE COMANDANTES EN JEFE
SERVICIO DE INFORMACION DE DEFENSA
S/A

DEPARTAMENTO	DIA	MES	AÑO
SAN JOSE.-	11	1	1979.-

Nº

SOLICITUD DE CONSTANCIA DE HABILITACION PARA CARGOS PUBLICOS

Titular	APELLIDO PATERNO: MOREIRA.-	APELLIDO MATERNO: CARABALLO.-
	PRIMER NOMBRE: PEDRO.-	SEGUNDO NOMBRE: JULIO.-
PADRE	PRIMER NOMBRE: RAMON.-	SEGUNDO NOMBRE: MELITON.-
MADRE	PRIMER NOMBRE: CARMEN.-	SEGUNDO NOMBRE: - - -

FECHA Y LUGAR DE NACIMIENTO	DIA	MES	AÑO	PAIS	LOCALIDAD o PROVINCIA	NACIONALIDAD y ESTADO CIVIL
	29	12	1927	R.O.del Uruguay.-	Dpto.Montevideo.-	Oriental-Casado.-

1	OCUPACION	Durante 28 años en la Marina Nacional-retirándose en el año 1974 con el cargo de "Sub-Oficial",y actualmente y desde esa fecha solamente / a realizado tareas en su domicilio,percibiendo la Jubilación correspondiente.-
2	DOMICILIO	Hasta el año 1975 se domicilió en Colon,calle Pintos Carreiro 5505 // Montevideo,y posteriormente domicilio actual,calle Supicisede s/n,del fraccionamiento de Autódromo Nacional,a la altura del Klto.27.200 Rt.1.-
3	CREDENCIAL CIVICA	SERIE: B.Z.A.- NUMERO: 7 6 0 4.- - - - - DOC. DE IDEN. 659.486 de Mdeo.-

PARA SER PRESENTADO ANTE LAS AUTORIDADES DE O.S.E.-(Regional San José).-
OBJETO DE LA TRAMITACION INGRESO.-

1 - Consignar con precisión, lugar de trabajo o estudios los 10 últimos años.
2 - Consignar con precisión cada domicilio en los últimos 10 años.
3 - Consignar si ha tenido traslados y números anteriores.

PEDRO JULIO MOREIRA CARABALLO.-
FIRMA DEL SOLICITANTE

COMISARIA SECCIONAL 10ma.-~~Se eleva a la Dirección de Investigaciones~~

Se eleva al Sr.Jefe de Policia del Dpto.-
LOCALIDAD: Autódromo Nacional FECHA: 11/1979.-

COMISARIO
HECTOR RAUL DE ARMAS.-

DIRECCION DE INVESTIGACIONES

CIUDAD	DIA	MES	AÑO

Se hace constar que el titular de la presente solicitud registra las anotaciones, en el fichero de esta Dirección, que se adjuntan en el Numerado Simple Nº ....

EL DIRECTOR DE INVESTIGACIONES

....

D. N. I. I. DEPARTAMENTO Nº 3

CIUDAD	DIA	MES	AÑO
2173	8	ABR.	1979

105078

Se hace constar que el solicitante registra en el fichero de esta Dirección, las anotaciones que se adjuntan en Numerado Simple Nº ....

EL JEFE DEL DEPARTAMENTO Nº 3

....

R.DNII 1?
3/4 979

P.A. EDUARDO E. TELLECHEA
SUB-COMISARIO

JUNTA DE COMANDANTES EN JEFE

SERVICIO DE INFORMACION DE DEFENSA

DEPARTAMENTO	DIA	MES	AÑO
San José	19	01	1979

Nº

SOLICITUD DE CONSTANCIA DE HABILITACION PARA CARGOS PUBLICOS

g.b

Titular	APELLIDO PATERNO: MONICHON	APELLIDO MATERNO: FONTES
	PRIMER NOMBRE: Humberto	SEGUNDO NOMBRE: Ariel
PADRE	PRIMER NOMBRE: Humberto	SEGUNDO NOMBRE: Ambrosio
MADRE	PRIMER NOMBRE: Delia	SEGUNDO NOMBRE: Margot

FECHA Y LUGAR DE NACIMIENTO	DIA	MES	AÑO	PAIS	LOCALIDAD o PROVINCIA	NACIONALIDAD y ESTADO CIVIL
	17	01	1961	R.O.Urugauy	Dpto.de San José	Oriental.Soltero

1 **OCUPACION**: Desde el año 1966 al año 1972 curse la Escuela Primaria en el Colegio Sagrada Familia y desde el año 1972 a la fecha he cursado Liceo y Preparatorio en el Liceo Dptal.Dr.Alfonso Espínola.-

2 **DOMICILIO**: Desde el año 1968 a la fecha me domicilio en calle Ituzaingó Nro.671 / de ésta Ciudad.-

3 CREDENCIAL CIVICA	SERIE	NUMERO		DOC. DE IDEN.
	O.B.A.	5180		42.914 de San José

PARA SER PRESENTADO ANTE LAS AUTORIDADES DE L BANCO DE LA REPUBLICA ORIENTAL DEL URUGUAY
OBJETO DE LA TRAMITACION A los efectos de Ingreso.-

1 - Consignar con precisión, lugar de trabajo o estudios los 10 últimos años.
2 - Consignar con precisión cada domicilio en los últimos 10 años.
3 - Consignar si ha tenido traslados y números anteriores.

FIRMA DEL SOLICITANTE
HUMBERTO ARIEL MONICHON FONTES .-

COMISARIA SECCIONAL 1ra. Se eleva a la Dirección de Investigaciones.

A sus efectos se eleva al Señor Jefe de Policía.-

LUIS A. BARRETO
COMISARIO
SUB-COMISARIO

LOCALIDAD: San José **FECHA:** 19 de enero de 1979.-

DIRECCION DE INVESTIGACIONES	CIUDAD	DIA	MES	AÑO

Se hace constar que el titular de la presente solicitud registra las anotaciones,

en el fichero de esta Dirección, que se adjuntan en el Numerado Simple Nº .....

EL DIRECTOR DE INVESTIGACIONES

.....

D. N. I. I. DEPARTAMENTO Nº 3	CIUDAD	DIA	MES	AÑO
	105079 2173		8 ABR. 1979	

DEPARTAMENTO Nº. 3

EL JEFE DEL DEPARTAMENTO Nº 3

.....

Se hace constar que el solicitante registra en el fichero de esta Dirección, las anotaciones que se adjuntan en Numerado Simple Nº .....

EDUARDO E. TELLECHEA
SUB-COMISARIO

SIN ANOTACIONES

UNTA DE COMANDANTES
EN JEFE
SERVICIO DE INFORMACION DE DEFENSA

DEPARTAMENTO	DIA	MES	AÑO	Nº
San José	2	2	1979	[illegible]9

- SOLICITUD DE CONSTANCIA DE HABILITACION PARA CARGOS PUBLICOS -

TITULAR	APELLIDO PATERNO: FLORES	APELLIDO MATERNO: SALAZAR de DEVERA.-	
	PRIMER NOMBRE: MARIA	SEGUNDO NOMBRE: DEL CARMEN	
PADRE	PRIMER NOMBRE: FLEUTERIO	SEGUNDO NOMBRE: NO.-	
MADRE	PRIMER NOMBRE: HERMINDA	SEGUNDO NOMBRE: NO.-	

FECHA Y LUGAR DE NACIMIENTO	DIA	MES	AÑO	PAIS	LOCALIDAD o PROVINCIA	NACIONALIDAD Y ESTADO CIVIL
	11	08	1950	R.O.DEL URUGUAY	SAN JOSE	URUGUAYA, Casada

1 OCUPACION: Labores en su domicilio, en San Jose Brio Industrial, desde la edad de dos años, labores de la casa.-

2 DOMICILIO: Desde 1952, en San Jose Barrio Industrial, en calle 19 de Abril y 25 de Agosto y desde el año 1976, del 31 de diciemre en esta.-

3 CREDENCIAL CIVICA	SERIE	NUMERO		DOC. de IDENT.
	O.D.D.	3249		31.128.Exp.S.Jos

PARA SER PRESENTADO ANTE LAS AUTORIDADES DE EL MINISTERIO DE SALUD PUBLICA DONDE GESTIONA INGRESO.-
OBJETO DE LA TRAMITACION: Por habersele solicitado.-

1 - Consignar con precisión, lugar de trabajo o estudios los 10 últimos años.
2 - Consignar con precisión cada domicilio en los últimos 10 años.
3 - Consignar si ha tenido frasados y números anteriores.

POLICIA DE SAN JOSE 10.a SECCION

Mª del Carmen Flores de Devera
FIRMA DEL SOLICITANTE
MARIA DEL CARMEN FLORES de DEVERA.-

COMISARIA SECCIONAL (Se eleva a la Dirección de Investigaciones)

Se eleva al Sr. Jefe de Policia del Dpto. de San José, a los fines que estime del caso.-

El Comisario de la Decima Sección.-

COMISARIO
HECTOR RAUL DE ARMAS.-

LOCALIDAD: AUTODROMO NACIONAL FECHA: 2/2/979.-

DIRECCION DE INVESTIGACIONES	CIUDAD	DIA	MES	AÑO

Se hace constar que el titular de la presente solicitud registra las anotaciones, en el fichero de esta Dirección, que se adjuntan en el Numerado Simple Nº .....

EL DIRECTOR DE INVESTIGACIONES

.....

D. N. I. I. . DEPARTAMENTO Nº 3	105080	CIUDAD: 27	DIA: ABR	MES: 19[illegible]	AÑO: 9

SIN ANOTACIONES

Se hace constar que el solicitante registra en el fichero de esta Dirección, las anotaciones que se adjuntan en Numerado Simple Nº 2173

EL JEFE DEL DEPARTAMENTO Nº 3

.....

POR EL JEFE DEL DEPARTAMENTO N.o
y por su orden
Benito GONZALEZ BONILLA
SUB - COMISARIO

JUNTA DE COMANDANTES
) EN JEFE
SERVICIO DE INFORMACION DE DEFENSA

DEPARTAMENTO	DIA	MES	AÑO
SAN JOSE.-	5	2	1979.-

Nº [illegible]5

- SOLICITUD DE CONSTANCIA DE HABILITACION PARA CARGOS PUBLICOS -

	APELLIDO PATERNO	APELLIDO MATERNO
TITULAR	GIMENEZ.-	GONZALEZ.-
	PRIMER NOMBRE	SEGUNDO NOMBRE
	ROBERTO.-	66----
PADRE	PRIMER NOMBRE	SEGUNDO NOMBRE
	CRISTOBAL.-	-----
MADRE	PRIMER NOMBRE	SEGUNDO NOMBRE
	MATILDE.-	REINA.-

FECHA Y LUGAR DE NACIMIENTO	DIA	MES	AÑO	PAIS	LOCALIDAD o PROVINCIA	NACIONALIDAD Y ESTADO CIVIL
	10	11	1932.-	R.O.del Uruguay.-	Dpto.San Jose.-	Oriental.-

1	OCUPACION	Empleado (recibidor de 2da.)de A.F.E. desde el año 1955 a la actualidad
2	DOMICILIO	Oriudo de Villa Ituzaingó (Dpto.San José) a la actualidad.-

		SERIE	NUMERO			
3	CREDENCIAL CIVICA	O.D.H.	205[illegible].-	--------	DOC. de IDENT.	33965 (Dpto.Canelones

PARA SER PRESENTADO ANTE LAS AUTORIDADES DE A.F.E.-
OBJETO DE LA TRAMITACION haberselo solicitado.-

1 - Consignar con precisión, lugar de trabajo o estudios los 10 últimos años.
2 - Consignar con precisión cada domicilio en los últimos 10 años.
3 - Consignar si ha tenido traslados y números anteriores.

Roberto Gimenez
FIRMA DEL SOLICITANTE
ROBERTO GIMENEZ GONZALEZ.-

COMISARIA SECCIONAL 8va.- ~~Se eleva a la Dirección de Investigaciones.-~~

COMISARIA DE POLICIA 8va. RODRIGUEZ SAN JOSE

Dmo Hugo
COMISARIO
REMI H.TRAVIESO.-

LOCALIDAD: Villa Rodriguez.- FECHA: 5/2/1979.-

Se eleva a sus efectos al señor Jefe de Policía.-

DIRECCION DE INVESTIGACIONES	CIUDAD	DIA	MES	AÑO

Se hace constar que el titular de la presente solicitud registra las anotaciones, en el fichero de esta Dirección, que se adjuntan en el Numerado Simple Nº .....

EL DIRECTOR DE INVESTIGACIONES

.....

D. N. I. I. . DEPARTAMENTO Nº 3	105031	CIUDAD	DIA	MES	AÑO
			27	ABR	1979

2173

Se hace constar que el solicitante registra en el fichero de esta Dirección, las anotaciones que se adjuntan en Numerado Simple Nº .....

POR EL JEFE DEL DEPARTAMENTO N.o 3

DEPARTAMENTO DE ANOTACIONES

EL JEFE DEL DEPARTAMENTO Nº 3

.....

JUNTA DE COMANDANTES
EN JEFE
SERVICIO DE INFORMACION DE DEFENSA

DEPARTAMENTO	DIA	MES	AÑO	Nº
SAN JOSE.-	5	2	1979.-	[illegible]6

S/17

- SOLICITUD DE CONSTANCIA DE HABILITACION PARA CARGOS PUBLICOS -

TITULAR	APELLIDO PATERNO: GIMENEZ.-	APELLIDO MATERNO: ROSAS.-
	PRIMER NOMBRE: LUIS.-	SEGUNDO NOMBRE: ALBERTO.-
PADRE	PRIMER NOMBRE: Roberto.-	SEGUNDO NOMBRE: ----
MADRE	PRIMER NOMBRE: Eva.-	SEGUNDO NOMBRE: Laura.-

FECHA Y LUGAR DE NACIMIENTO	DIA	MES	AÑO	PAIS	LOCALIDAD o PROVINCIA	NACIONALIDAD Y ESTADO CIVIL
	10	6	1957	R.O.del Uruguay.-	Dpto.San José.-	Oriental-Casado.-

1	**OCUPACION**	Desde el año 1976 a la fecha,empleado de A.F.E.anteriormente jornalero.-
2	**DOMICILIO**	Oriundo de Villa Ituzaingó (Dpto.San José) a la actualidad.-

		SERIE	NUMERO		DOC. de IDENT.
3	CREDENCIAL CIVICA	ODH	757.-	--------	43.201.-San José)

PARA SER PRESENTADO ANTE LAS AUTORIDADES DE A.F.E.-
OBJETO DE LA TRAMITACION haberselo solicitado.-

1 - Consignar con precisión, lugar de trabajo o estudios los 10 últimos años.
2 - Consignar con precisión cada domicilio en los últimos 10 años.
3 - Consignar si ha tenido traslados y números anteriores.

Luis A Gimenez
LUIS A.GIMENEZ ROSAS.- SOLICITANTE

COMISARIA SECCIONAL 8va.-

Se eleva a la Dirección de Investigaciones.

Remi H Travieso
COMISARIO
REMI H.TRAVIESO.-

LOCALIDAD: Villa Rodriguez.- FECHA: 5/2/1979.-

Se eleva a sus efectos al señor Jefe de Policía.-

DIRECCION DE INVESTIGACIONES	CIUDAD	DIA	MES	AÑO

Se hace constar que el titular de la presente solicitud registra las anotaciones, en el fichero de esta Dirección, que se adjuntan en el Numerado Simple Nº .....

EL DIRECTOR DE INVESTIGACIONES

.....

D. N. I. I. - DEPARTAMENTO Nº 3	105082	CIUDAD	DIA	MES	AÑO
		27	ABR	[illegible]	

2173

Se hace constar que el solicitante registra en el fichero de esta Dirección, las anotaciones que se adjuntan en Numerado Simple Nº .....

EL JEFE DEL DEPARTAMENTO Nº 3

.....

POR EL JEFE DEL DEPARTAMENTO
y por su orden

Benito [illegible] BONILLA
SUB - COMISARIO

..TA DE COMANDANTES
S/R EN JEFE
SERVICIO DE INFORMACION DE DEFENSA

DEPARTAMENTO	DIA	MES	AÑO
San José	8	2	979

Nº ..7

SOLICITUD DE CONSTANCIA DE HABILITACION PARA CARGOS PUBLICOS

Titular	APELLIDO PATERNO: HERNANDEZ	APELLIDO MATERNO: GOMEZ de AGUIRRE-
	PRIMER NOMBRE: Delia	SEGUNDO NOMBRE: Cir
PADRE	PRIMER NOMBRE: Hipólito	SEGUNDO NOMBRE: ---
MADRE	PRIMER NOMBRE: Eufemia	SEGUNDO NOMBRE: Elisa

FECHA Y LUGAR DE NACIMIENTO	DIA	MES	AÑO	PAIS	LOCALIDAD o PROVINCIA	NACIONALIDAD y ESTADO CIVIL
	14	4	934	R.O.del Uruguay	San José	oriental-casada-

1	OCUPACION	labores
2	DOMICILIO	Evaristo Ciganda No.854 desde 1968.-

3	CREDENCIAL CIVICA	SERIE: OFD	NUMERO: 1143	- - - -	DOC. DE IDEN.	85.676(San José)

PARA SER PRESENTADO ANTE LAS AUTORIDADES DE DIRECCIONA NACIONAL DE CORREOS-
OBJETO DE LA TRAMITACION gestion de ingreso-

1 - Consignar con precisión, lugar de trabajo o estudios los 10 últimos años.
2 - Consignar con precisión cada domicilio en los últimos 10 años.
3 - Consignar si ha tenido traslados y números anteriores.

Delia H. de Aguirre
FIRMA DEL SOLICITANTE

COMISARIA SECCIONAL — [illegible] Dirección de Investigaciones

Se eleva al Señor Jefe a sus efectos:

Sub-COMISARIO Enogdo.
LUIS A. BARRETO-

LOCALIDAD: San José FECHA: 8.2.979

DIRECCION DE INVESTIGACIONES	CIUDAD	DIA	MES	AÑO

Se hace constar que el titular de la presente solicitud registra las anotaciones,

en el fichero de esta Dirección, que se adjuntan en el Numerado Simple Nº .....

EL DIRECTOR DE INVESTIGACIONES

.....

D. N. I. I. DEPARTAMENTO Nº 3		CIUDAD	DIA	MES	AÑO
	165053	27	ABR	1979	

DEPARTAMENTO Nº 3 ANOTACIONES

Se hace constar que el solicitante registra en el fichero de esta Dirección, las anotaciones que se adjuntan en Numerado Simple Nº .....

EL JEFE DEL DEPARTAMENTO Nº 3

.....

POR EL JEFE DEL DEPARTAMENTO N.o 3
y por su [illegible]

NTA DE COMANDANTES
S/A EN JEFE
SERVICIO DE INFORMACION DE DEFENSA

DEPARTAMENTO	DIA	MES	AÑO
SAN JOSE	1	2	1979

Nº 2200

SOLICITUD DE CONSTANCIA DE HABILITACION PARA CARGOS PUBLICOS

Titular	APELLIDO PATERNO LOPEZ	APELLIDO MATERNO AGUILAR
	PRIMER NOMBRE GLEBER	SEGUNDO NOMBRE ENRIQUE
PADRE	PRIMER NOMBRE ENRIQUE	SEGUNDO NOMBRE ANTONIO
MADRE	PRIMER NOMBRE PETRONA	SEGUNDO NOMBRE No.-

FECHA Y LUGAR DE NACIMIENTO	DIA	MES	AÑO	PAIS	LOCALIDAD o PROVINCIA	NACIONALIDAD y ESTADO CIVIL
	20	03	1944	URUGUAY	MONTEVIDEO.-	URUGUAYO, Casado

1	OCUPACION	Desde el día 10 de noviembre del año 1964, Empleado del Ministerio de Salud Pública, con de Oficial 1ro. Electricista, encargado de la Sección Electricidad, del Hospital Pedro Visca.- Y También Trabaja de electricista en el Diario el Pais.-
2	DOMICILIO	En Calle Ganadero No.5588, entre Oficial 5 y 2, de la ciudad de Mdeo, desde, desde el mes de noviembre de 1965, hasta el año 1975 y del 1975 en la Calle Pantanoso 4814, Mdeo, hasta 1977 y desde el mes de Julio de 1977, en esta, Monte grande, M-10; S-1.- Jurisdicción de esta.-

		SERIE	NUMERO		DOC. DE IDEN.	
3	CREDENCIAL CIVICA	B.A.B.	20653			1.152.643, Exp. Mdo

PARA SER PRESENTADO ANTE LAS AUTORIDADES DE OBJETO DE LA TRAMITACION DEL MINISTERIO DE SALUD PUBLICA.-
POR HABERSELE SOLICITADO.-

1 - Consignar con precisión, lugar de trabajo o estudios los 10 últimos años.
2 - Consignar con precisión cada domicilio en los últimos 10 años.
3 - Consignar si ha tenido traslados y números anteriores.

POLICIA DE SAN JOSE 10ª SECCION AUTODROMO NACIONAL

Gleber E. López

FIRMA DEL SOLICITANTE
GLEBER ENRIQUE LOPEZ AGUILAR

COMISARIA SECCIONAL

Se eleva a la Dirección de Investigaciones.
Se eleva al Sr. Jefe de Policia a los fines que del caso estime convenientes.-
El Comisario de la 10ma. Sec.-

COMISARIO
HECTOR RAUL DE ARMAS.-

LOCALIDAD: Autodromo Nacional FECHA: Febrero 1 de 1979.-

DIRECCION DE INVESTIGACIONES	CIUDAD	DIA	MES	AÑO

Se hace constar que el titular de la presente solicitud registra las anotaciones,

er. el fichero de esta Dirección, que se adjuntan en el Numerado Simple Nº .....

EL DIRECTOR DE INVESTIGACIONES

.....

D. N. I. I. DEPARTAMENTO Nº 3		CIUDAD	DIA	MES	AÑO
	105084		30	ABR.	1979

Se hace constar que el solicitante registra en el fichero de esta Dirección, las 2 1 7 8 anotaciones que se adjuntan en Numerado Simple Nº .....

DEPARTAMENTO Nº 3 ANOTACIONES

EL JEFE DEL DEPARTAMENTO Nº 3

POR EL [illegible] Nº 3

.....

Benito [illegible] BONILLA
SUB - COMISARIO

JUNTA DE COMANDANTES
EN JEFE
SERVICIO DE INFORMACION DE DEFENSA

DEPARTAMENTO	DIA	MES	AÑO
SAN JOSE.-	1	2	1979

Nº 2361

- SOLICITUD DE CONSTANCIA DE HABILITACION PARA CARGOS PUBLICOS -

TITULAR	APELLIDO PATERNO: LIZASO.-	APELLIDO MATERNO: APOLO.-
	PRIMER NOMBRE: BAUTISTA.-	SEGUNDO NOMBRE: ASDRUBAL.-
PADRE	PRIMER NOMBRE: JOSE.-	SEGUNDO NOMBRE: - - -
MADRE	PRIMER NOMBRE: LEODINA.-	SEGUNDO NOMBRE: - - -

FECHA Y LUGAR DE NACIMIENTO	DIA	MES	AÑO	PAIS	LOCALIDAD o PROVINCIA	NACIONALIDAD Y ESTADO CIVIL
	16	3	1955	R.O.del Uruguay.-	Dpto.Durazno.-	Oriental-soltero

1 OCUPACION: Trabajó en Carniceria Delta el Tigre,y luego en Almacen en Martin C. Martinez y La Paz(Montevideo),y desde el 13 de julio de 1976 a la fecha empleado de los "Casinos Municipales",.- - - - - - - - - - - - - - -

2 DOMICILIO: Desde 1968 en Delta el Tigre,manzana 54,solar 14 jurisdicción de la Seccional Policial 10ma.del departamento de San José.-

3 CREDENCIAL CIVICA	SERIE	NUMERO		DOC. de IDENT.
	B.O.B.	14.016.-	- - - - -	1.412.077 de Mdeo.

PARA SER PRESENTADO ANTE LAS AUTORIDADES DE LOS CASINOS MUNICIPALES.-
OBJETO DE LA TRAMITACION HABERSELO SOLICITADO.-

1 - Consignar con precisión, lugar de trabajo o estudios los 10 últimos años.
2 - Consignar con precisión cada domicilio en los últimos 10 años.
3 - Consignar si ha tenido otros datos y números anteriores.

BAUTISTA ASDRUBAL LIZASO APOLO.-
FIRMA DEL SOLICITANTE

POLICIA DE SAN JOSE
10ª SECCION
AUTODROMO

COMISARIA SECCIONAL 10ma. ~~Se eleva a la Dirección de Investigaciones~~

Se eleva al Sr.Jefe de Policia del Dpto.-

LOCALIDAD: Autódromo Nacional **FECHA:** 1/2/979.-

COMISARIO
HECTOR RAUL DE ARIAS.-

DIRECCION DE INVESTIGACIONES

CIUDAD	DIA	MES	AÑO

Se hace constar que el titular de la presente solicitud registra las anotaciones, en el fichero de esta Dirección, que se adjuntan en el Numerado Simple Nº .....

EL DIRECTOR DE INVESTIGACIONES

.....

D. N. I. I. - DEPARTAMENTO Nº 3

105086

CIUDAD	DIA	MES	AÑO
	30	ABR.	1979

2173

DEPARTAMENTO Nº 3
SIN ANOTACIONES

Se hace constar que el solicitante registra en el fichero de esta Dirección, las anotaciones que se adjuntan en Numerado Simple Nº .....

POR EL [illegible] No 3
Y POR

EL JEFE DEL DEPARTAMENTO Nº 3

.....

JUNTA DE COMANDANTES
EN JEFE
SERVICIO DE INFORMACION DE DEFENSA

DEPARTAMENTO	DIA	MES	AÑO
San José	1	2	1979

Nº 3202

lcb.-

SOLICITUD DE CONSTANCIA DE HABILITACION PARA CARGOS PUBLICOS

Titular	APELLIDO PATERNO: MARICHAL	APELLIDO MATERNO: GOMEZ
	PRIMER NOMBRE: SERGIO	SEGUNDO NOMBRE: OMAR
PADRE	PRIMER NOMBRE: JUAN	SEGUNDO NOMBRE: MARIA
MADRE	PRIMER NOMBRE: MARIA	SEGUNDO NOMBRE: ESTHER

FECHA Y LUGAR DE NACIMIENTO	DIA	MES	AÑO	PAIS	LOCALIDAD o PROVINCIA	NACIONALIDAD y ESTADO CIVIL
	16	1	1956	R.O.Uruguay	Dpto.San José	Oriental.Soltero.-

1	OCUPACION	Hasta el día de la fecha me desempeño como jornalero.-
2	DOMICILIO	Desde el año 1968 a la fecha me domicilio en calle Canario Marin Nro. 648.-

3	CREDENCIAL CIVICA	SERIE	NUMERO		DOC. DE IDEN.	
		O.B.J.	4029			44.034 de San José

PARA SER PRESENTADO ANTE LAS AUTORIDADES DE A.F.E.-
OBJETO DE LA TRAMITACION A los efectos de ingreso.-

1 - Consignar con precisión, lugar de trabajo o estudios los 10 últimos años.
2 - Consignar con precisión cada domicilio en los últimos 10 años.
3 - Consignar si ha tenido traslados y números anteriores.

Sergio Marichal
Ser. FIRMA DEL SOLICITANTE

COMISARIA SECCIONAL 1ra | Se eleva a la Dirección de Investigaciones

A sus efectos se eleva al Señor Jefe de Policía.-

Sub-Crio Luis A. Barreto.-
COMISARIO

LOCALIDAD: San José FECHA: 1 de Febrero de 1979

DIRECCION DE INVESTIGACIONES		CIUDAD	DIA	MES	AÑO

✓

Se hace constar que el titular de la presente solicitud registra las anotaciones, en el fichero de esta Dirección, que se adjuntan en el Numerado Simple Nº .....

EL DIRECTOR DE INVESTIGACIONES

.....

D. N. I. I. DEPARTAMENTO Nº 3	195086	CIUDAD	DIA	MES	AÑO
			20	[illegible]	1979

SIN ANOTACIONES

EL JEFE DEL DEPARTAMENTO Nº 3

.....

Se hace constar que el solicitante registra en el fichero de esta Dirección, las anotaciones que se adjuntan en Numerado Simple Nº 2173

POR EL J[illegible] DEPTO N.o 3
y por su

.....
FIRMA
[illegible]

AÑO DEL SESQUICENTENARIO DE LA POLICIA

JUNTA DE COMANDANTES
EN JEFE
SERVICIO DE INFORMACION DE DEFENSA

DEPARTAMENTO	DIA	MES	AÑO
SA N JOSE	9	3	1979

Nº 2467

- SOLICITUD DE CONSTANCIA DE HABILITACION PARA CARGOS PUBLICOS -

TITULAR	APELLIDO PATERNO: RODRIGUEZ	APELLIDO MATERNO: FERNA
	PRIMER NOMBRE: LIONEL.-	SEGUNDO NOMBRE: - - - - - -
PADRE	PRIMER NOMBRE: HODESTO	SEGUNDO NOMBRE:))))))
MADRE	PRIMER NOMBRE: AIDE	SEGUNDO NOMBRE:))))))

FECHA Y LUGAR DE NACIMIENTO	DIA	MES	AÑO	PAIS	LOCALIDAD o PROVINCIA	NACIONALIDAD Y ESTADO CIVIL
	24	1	1933	R.O.DEL URUGUA Y	DPTO.LAVALLEJA.-	URUGUAYO, casado.-

1	**OCUPACION**	DESDE HACE VEINTOS EIS AÑOS EN LA CARTONERIA ALVAREZ FERNANDEZ, SITA EN CALLE LUIS BATLLE BERRES y SANTA LUCIA, DPTO.DE MONTEVIDEO.-
2	**DOMICILIO**	DESDE HACE QUINCE AÑOS EN DELTA EL TIGRE, M-67; S-35, DEPARTAMENTO DE SAN JOSE.-

		SERIE	NUMERO			
3	**CREDENCIAL CIVICA**	A.I.B.	3788	Actual.O.E.I.2137.-	**DOC. de IDENT.**	787.397.Exp.Ideo.-

PARA SER PRESENTADO ANTE LAS AUTORIDADES DE ANTEL, DONDE GESTIONA INGRESO.-
OBJETO DE LA TRAMITACION Por habersele solicitado.-

1 - Consignar con precisión, lugar de trabajo o estudios los 10 últimos años.
2 - Consignar con precisión cada domicilio en los últimos 10 años.
3 - Consignar si ha tenido traslados y números anteriores.

Lionel Rodriguez
FIRMA DEL SOLICITANTE
LIONEL RODRIGUEZ FERNA.-

COMISARIA SECCIONAL — Se eleva a la Dirección de Investigaciones.

POLICIA DE SAN JOSE — 10.ª SECCION — REPUBLICA ORIENTAL DEL URUGUAY

Se leva al Sr.Jefe de Policía del Dpto.de San José.-

El Comisario de la Decima Seccion.- COMISARIO
HECTOR RAUL DE ARMAS.-

LOCALIDAD: Paysandu Bromo Nacional **FECHA:** 9/3/979.-

DIRECCION DE INVESTIGACIONES	CIUDAD	DIA	MES	AÑO

Se hace constar que el titular de la presente solicitud registra las anotaciones, en el fichero de esta Dirección, que se adjuntan en el Numerado Simple Nº .....

EL DIRECTOR DE INVESTIGACIONES

.....

D. N. I. I. - DEPARTAMENTO Nº 3	105087	CIUDAD	DIA	MES	AÑO
		2173			

DEPARTAMENTO Nº 3 — DIRECCION NACIONAL DE INVESTIGACIONES

Se hace constar que el solicitante registra en el fichero de esta Dirección, las anotaciones que se adjuntan en Numerado Simple Nº .....

EL JEFE DEL DEPARTAMENTO Nº 3
POR EL JEFE DEL DEPARTAMENTO N.º 3
Y POR SU ORDEN
OSCAR LOPEZ BORGES
SUB-COMISARIO

SIN ANOTACIONES

AÑO DEL SESQUICENTENARIO DE LA POLICIA

JUNTA DE COMANDANTES
EN JEFE
SERVICIO DE INFORMACION DE DEFENSA

DEPARTAMENTO	DIA	MES	AÑO
San José	15	3	79

Nº 2[illegible]9

SOLICITUD DE CONSTANCIA DE HABILITACION PARA CARGOS PUBLICOS

Titular	APELLIDO PATERNO: BERTO	APELLIDO MATERNO: MESA
	PRIMER NOMBRE: Rocío	SEGUNDO NOMBRE: Elizabeth
PADRE	PRIMER NOMBRE: Arsenio	SEGUNDO NOMBRE: Gesilio
MADRE	PRIMER NOMBRE: María	SEGUNDO NOMBRE: Alicia

FECHA Y LUGAR DE NACIMIENTO	DIA	MES	AÑO	PAIS	LOCALIDAD o PROVINCIA	NACIONALIDAD y ESTADO CIVIL
	23	12	1960	R.O.Uruguay	Libertad	Oriental, soltera

1	OCUPACION	Desde el año 1969 a 1974, cursó estudios en Primaria, desde ese año a 1977 cursó estudios en secundaria liceo de Libertad, en 1978 estudió Secretariado Comercial, y desde ese año a la fecha, trabaja en labores
2	DOMICILIO	En los últimos 10 años, se domicilia en calle Gral. Medina entre Artigas y Clauzolles.-

3	CREDENCIAL CIVICA	SERIE: O.E.A.	NUMERO: 5679		DOC. DE IDEN.	71.906 (San José)

PARA SER PRESENTADO ANTE LAS AUTORIDADES DE MINISTERIO DE EDUCACION Y CULTURA
OBJETO DE LA TRAMITACION Haberselo solicitado

1 - Consignar con precisión, lugar de trabajo o estudios los 10 últimos años.
2 - Consignar con precisión cada domicilio en los últimos 10 años.
3 - Consignar si ha tenido traslados y números anteriores.

POLICIA DE SAN JOSE - COMISARIA SECCION 8va - LIBERTAD

R. Berto

ROCIO BERTO MESA SOLICITANTE

COMISARIA SECCIONAL 7ma

Se eleva a la Dirección de Investigaciones. Se eleva al Sr.Jefe de Policía a sus efectos.-

José M. Cabrera

JOSE M.CABRERA SACCO COMISARIO

LOCALIDAD: Libertad FECHA: 15/3/1979.-

DIRECCION DE INVESTIGACIONES	CIUDAD	DIA	MES	AÑO

Se hace constar que el titular de la presente solicitud registra las anotaciones,

er. el fichero de esta Dirección, que se adjuntan en el Numerado Simple Nº .....

EL DIRECTOR DE INVESTIGACIONES

.....

D. N. I. I. DEPARTAMENTO Nº 3	105033	CIUDAD	DIA	MES	AÑO
			24	MAYO	1979

DEPARTAMENTO Nº 3 SIN ANOTACIONES

Se hace constar que el solicitante registra en el fichero de esta Dirección, las 2173

anotaciones que se adjuntan en Numerado Simple Nº .....

EL JEFE DEL DEPARTAMENTO Nº 3

POR EL [illegible] DEPTO N.o 3

y por s[illegible]

.....

[illegible] BONILLA

AÑO DEL SESQUICENTENARIO DE LA POLICIA

JUNTA DE COMANDANTES
EN JEFE
SERVICIO DE INFORMACION DE DEFENSA

DEPARTAMENTO	DIA	MES	AÑO
SAN JOSE	16	3	79

Nº [illegible]

SOLICITUD DE CONSTANCIA DE HABILITACION PARA CARGOS PUBLICOS

Titular	APELLIDO PATERNO: SILVA	APELLIDO MATERNO: TARAMASCO
	PRIMER NOMBRE: JUDY	SEGUNDO NOMBRE: BEATRIZ.
PADRE	PRIMER NOMBRE: JUAN	SEGUNDO NOMBRE: CARLOS
MADRE	PRIMER NOMBRE: CARMEN	SEGUNDO NOMBRE: ESMERALDA

FECHA Y LUGAR DE NACIMIENTO	DIA	MES	AÑO	PAIS	LOCALIDAD o PROVINCIA	NACIONALIDAD y ESTADO CIVIL
	9	9	1960	R.O.del Uruguay	Libertad	Oriental(soltera)

1	OCUPACION	Cursó estudios Secundarios desde el año 1972 al año 1974,en esta ciudad,posteriormente a trabajado como empleada domestica desde el año 1974 hasta la fecha en Libertad.-
2	DOMICILIO	Calle Colón Nº 833,único domicilio en los últimos diez años.-

3 CREDENCIAL CIVICA	SERIE: OEA	NUMERO: 5724	- - - - - - - - - - - - -	DOC. DE IDEN.	Nº 63.533(San José)	

PARA SER PRESENTADO ANTE LAS AUTORIDADES DE: CENTRO DOCENTE RURAL DE LIBERTAD
OBJETO DE LA TRAMITACION: Por haberselo solicitado. (como empleada de servicio)

1 - Consignar con precisión, lugar de trabajo o estudios los 10 últimos años.
2 - Consignar con precisión cada domicilio en los últimos 10 años.
3 - Consignar si ha tenido trasiados y números anteriores.

Yudy Silva
FIRMA DEL SOLICITANTE
YUDY B.SILVA TARAMASCO.

COMISARIA SECCIONAL 7a. — Se eleva al Sr.Jefe de Policía a sus efectos.

LOCALIDAD: Libertad. FECHA: 16/3/79

José M. Cabrera
COMISARIO
JOSE M.CABRERA SACCO.

JEFATURA DE POLICIA DE SAN JOSE — COMISARIA SEPTIMA SECCION — LIBERTAD

DIRECCION DE INVESTIGACIONES	CIUDAD	DIA	MES	AÑO

Se hace constar que el titular de la presente solicitud registra las anotaciones,

en el fichero de esta Dirección, que se adjuntan en el Numerado Simple Nº .....

EL DIRECTOR DE INVESTIGACIONES

.....

D. N. I. I. DEPARTAMENTO Nº 3	105033	CIUDAD	DIA	MES	AÑO

2173

Se hace constar que el solicitante registra en el fichero de esta Dirección, las anotaciones que se adjuntan en Numerado Simple Nº .....

SIN ANOTACIONES

EL JEFE DEL DEPARTAMENTO Nº 3

.....

POR EL JEFE DEL DEPARTAMENTO N.o 3
y por su orden

Benito GONZALEZ BONILLA
SUB - COMISARIO

AÑO DEL SESQUICENTENARIO DE LA POLICIA

JUNTA DE COMANDANTES
EN JEFE
SERVICIO DE INFORMACION DE DEFENSA

DEPARTAMENTO	DIA	MES	AÑO
SAN JOSE	15	3	1979

Nº 2471

s/p - SOLICITUD DE CONSTANCIA DE HABILITACION PARA CARGOS PUBLICOS -

	APELLIDO PATERNO	APELLIDO MATERNO
TITULAR	DIAZ	LUNA
	PRIMER NOMBRE	SEGUNDO NOMBRE
	DAVID	NILSEN
PADRE	PRIMER NOMBRE	SEGUNDO NOMBRE
	DIONISIO	------
MADRE	PRIMER NOMBRE	SEGUNDO NOMBRE
	LUISA	------

FECHA Y LUGAR DE NACIMIENTO	DIA	MES	AÑO	PAIS	LOCALIDAD o PROVINCIA	NACIONALIDAD Y ESTADO CIVIL
	11	11	1942	R.O.DEL URUGUAY	ARTIGAS	URUGUAYA-CASADO

1	OCUPACION	DESDE EL AÑO 1962 A 1978 EN LA ARMADA NACIONAL COMO CABO DE 1ra.ENGRASADOR ESTA AÑO EN EL MES DE FEBRERO EN U.T.E.COMO VIGILANTE EN LA // CENTRAL BATLLE.-
2	DOMICILIO	DESDE EL AÑO 1963 A 1976 EN EDIFICIO CALLE PANDO No2416,Apto.1 Y DESDE 1976 A LA FECHA EN EL PARAJE PARQUE MIRAMAR,A LA ALTURA DEL Klm.27.200 DE LA RUTA 1,Dr.Gral.L.CERRO,COMO ENCARGADO DE ESTA COMISARIA.-

		SERIE	NUMERO		DOC. de IDENT.
3	CREDENCIAL CIVICA	1 A C	21568	(A.C TILLE)	1.344.352-MONTEVIDEO

PARA SER PRESENTADO ANTE LAS AUTORIDADES DE U.T.E.CENTRAL BATLLE.-
OBJETO DE LA TRAMITACION Por haberse solicitado.-

1 - Consignar con precisión, lugar de trabajo o estudios los 10 últimos años.
2 - Consignar con precisión cada domicilio en los últimos 10 años.
3 - Consignar todos los cambios habidos, incluso traslados y números anteriores.

FIRMA DEL SOLICITANTE
DAVID NILSEN DIAZ LUNA.-

POLICIA DE LA PROVINCIA 10ª REGION AUTOMOTORA NACIONAL

COMISARIA SECCIONAL 10ª. Se eleva a la Dirección de Investigaciones

Se eleva al Señor Jefe de Policía a sus efectos.-

COMISARIO
HECTOR RAUL DE ARGAS.-

LOCALIDAD: Autoomotor Nacional FECHA: 15-3-1979.-

DIRECCION DE INVESTIGACIONES	CIUDAD	DIA	MES	AÑO

Se hace constar que el titular de la presente solicitud registra las anotaciones, en el fichero de esta Dirección, que se adjuntan en el Numerado Simple Nº .....

EL DIRECTOR DE INVESTIGACIONES

.....

D. N. I. I. - DEPARTAMENTO Nº 3	105096	CIUDAD	DIA	MES	AÑO

2173

Se hace constar que el solicitante registra en el fichero de esta Dirección, las anotaciones que se adjuntan en Numerado Simple Nº .....

EL JEFE DEL DEPARTAMENTO Nº 3

.....

POR EL JEFE DEL DEPARTAMENTO N.º 3
Y POR SU ORDEN

SILCAR LARA BORGES
SUB COMISARIO

SIN ANOTACIONES

JUNTA DE COMANDANTES EN JEFE M.N.C.H. S/D
SERVICIO DE INFORMACION DE DEFENSA

DEPARTAMENTO	DIA	MES	AÑO
San José.-	19	03	1979

Nº [illegible]

SOLICITUD DE CONSTANCIA DE HABILITACION PARA CARGOS PUBLICOS

Titular	APELLIDO PATERNO BURLA.-	APELLIDO MATERNO CANEJO.-	
	PRIMER NOMBRE DANIEL.-	SEGUNDO NOMBRE	
PADRE	PRIMER NOMBRE ISRAEL.-	SEGUNDO NOMBRE ROGELIO.-	
MADRE	PRIMER NOMBRE AMABELIA.-	SEGUNDO NOMBRE - - - - -	

FECHA Y LUGAR DE NACIMIENTO	DIA	MES	AÑO	PAIS	LOCALIDAD o PROVINCIA	NACIONALIDAD y ESTADO CIVIL
	27	09	1953	R.O.Uruguay.-	Dpto.de San José.	Oriental,Soltero.-

1	OCUPACION	Cursó estudios de Primario y Secundaria en el Dpto. y desde el año 1975 se encuentra estudiando en la Facultad de Arquitetura.-3er.ano.- cursa en la actualidad.-
2	DOMICILIO	Hasta el ano 1974 se domicilió en calle Sarandí Nro.772 y en la Actualidad Sarandí Nro.830.-

3	CREDENCIAL CIVICA	SERIE C.B.B	NUMERO 4462		DOC. DE IDEN.	38.543.-

PARA SER PRESENTADO ANTE LAS AUTORIDADES DE Consejo Nacional de Subsistencias.-
OBJETO DE LA TRAMITACION A los efectos de ingreso,por habersela solicitado.-

1 - Consignar con precisión, lugar de trabajo o estudios los 10 últimos años.
2 - Consignar con precisión cada domicilio en los últimos 10 años.
3 - Consignar si ha tenido traslados y números anteriores.

DANIEL BURLA CANEJO.-
FIRMA DEL SOLICITANTE

COMISARIA SECCIONAL 1ra. Se eleva a la Dirección de Investigaciones.

A sus efectos se eleva al Sr.Jefe de Policía.-

LOCALIDAD: San José.- **FECHA:** 19/3/1979.-

[illegible]
COMISARIO

DIRECCION DE INVESTIGACIONES	CIUDAD	DIA	MES	AÑO

Se hace constar que el titular de la presente solicitud registra las anotaciones,

en el fichero de esta Dirección, que se adjuntan en el Numerado Simple Nº .....

EL DIRECTOR DE INVESTIGACIONES

.....

D.N.I.I. DEPARTAMENTO Nº 3	CIUDAD	DIA	MES	AÑO
	105091 2173			79

EL JEFE DEL DEPARTAMENTO Nº 3

Se hace constar que el solicitante registra en el fichero de esta Dirección, las anotaciones que se adjuntan en Numerado Simple Nº .....

POR EL JEFE DEL DEPARTAMENTO N.º 3
Y POR SU ORDEN

SILVAR LARA BORGES
SUB-COMISARIO

SIN ANOTACIONES

JUNTA DE COMANDANTES EN JEFE M.A.C.N. S/D

SERVICIO DE INFORMACION DE DEFENSA

DEPARTAMENTO	DIA	MES	AÑO
San José.-	13	03	1979.-

Nº 2473

SOLICITUD DE CONSTANCIA DE HABILITACION PARA CARGOS PUBLICOS

Titular	APELLIDO PATERNO BERNASCONI.-	APELLIDO MATERNO BLANCO.-
	PRIMER NOMBRE HENRY.-	SEGUNDO NOMBRE JULIO.-
PADRE	PRIMER NOMBRE MARIO.-	SEGUNDO NOMBRE JULIO.-
MADRE	PRIMER NOMBRE MARIA.-	SEGUNDO NOMBRE MALQUIRIA.-

FECHA Y LUGAR DE NACIMIENTO	DIA	MES	AÑO	PAIS	LOCALIDAD o PROVINCIA	NACIONALIDAD y ESTADO CIVIL
	25	8	1957	R.O.Uruguay.-	Dpto.San José.-	Oriental,Soltero.-

1	OCUPACION	Hasta 1975 estudió en distintas ramas de La Enseñansa en el Dpto.y desde esa fecha hasta 1978,trabajo en un taller mecánico,Embecar S.A. y luego en Polimeros hasta la actualidad.-
2	DOMICILIO	Desde el año 1968 se domicilió en calle Rio Branco Nro.430,Apto.Nro.03.- San José (Ciudad).-

		SERIE	NUMERO		DOC. DE IDEN.
3	CREDENCIAL CIVICA	O.A.B.	5177.-		43.463/San José.-

PARA SER PRESENTADO ANTE LAS AUTORIDADES DE O.S.E.-
OBJETO DE LA TRAMITACION A los efectos de ingresó por habersela solicitado.-

1 - Consignar con precisión, lugar de trabajo o estudios los 10 últimos años.
2 - Consignar con precisión cada domicilio en los últimos 10 años.
3 - Consignar si ha tenido traslados y números anteriores.

HENRY JULIO BERNASCONI BLANCO.-

FIRMA DEL SOLICITANTE

COMISARIA SECCIONAL 1ra. Se eleva a la Dirección de Investigaciones

A sus efectos se eleva al Sr.Jefe de Policía.-

LUIS A. DARRE
COMISARIO
SUB-COMISARIO

LOCALIDAD: San José.- FECHA: 16/3/1979.-

DIRECCION DE INVESTIGACIONES	CIUDAD	DIA	MES	AÑO

Se hace constar que el titular de la presente solicitud registra las anotaciones,

er. el fichero de esta Dirección, que se adjuntan en el Numerado Simple Nº .....

EL DIRECTOR DE INVESTIGACIONES

.....

D. N.I.S. DEPARTAMENTO Nº 3	CIUDAD	DIA	MES	AÑO
	105092 2173	MAR	9	1979

EL JEFE DEL DEPARTAMENTO Nº 3

Se hace constar que el solicitante registra en el fichero de esta Dirección, las anotaciones que se adjuntan en Numerado Simple Nº .....

POR EL JEFE DEL DEPARTAMENTO N.º 3
Y POR SU ORDEN

SILCAR LARA BORGES
SUB-COMISARIO

SIN ANOTACIONES

JUNTA DE COMANDANTES
EN JEFE
SERVICIO DE INFORMACION DE DEFENSA

DEPARTAMENTO	DIA	MES	AÑO
San José.-	16	03	1979

Nº 2474

SOLICITUD DE CONSTANCIA DE HABILITACION PARA CARGOS PUBLICOS

Titular	APELLIDO PATERNO MORIN.-	APELLIDO MATERNO BUSTO.-	
	PRIMER NOMBRE LUIS.-	SEGUNDO NOMBRE MARIO.-	
PADRE	PRIMER NOMBRE LUIS.-	SEGUNDO NOMBRE MARIO.-	
MADRE	PRIMER NOMBRE BLANCA.-	SEGUNDO NOMBRE MARGARITA.-	

FECHA Y LUGAR DE NACIMIENTO	DIA	MES	AÑO	PAIS	LOCALIDAD o PROVINCIA	NACIONALIDAD y ESTADO CIVIL
	29	5	1955	R.O.Uruguay.-	Dpto.San José.-	Oriental, Casado.-

1 OCUPACION: Hasta el mes de Junio del año 1976, trabajo como jornalero en distintos lugares de ésta Ciudad, luego trabajo en la Intendencia Municipal del Dpto. hasta el 1ro. de Marzo de 1977, que ingresó a la División de Ejercito Nº1 S.José, hasta el 28/2/979, en la actualidad se encuentra sin trabajo.-

2 DOMICILIO: Siempre se domicilió en calle Queguay Nro.1073. de nuestra Ciudad.-

3 CREDENCIAL CIVICA	SERIE	NUMERO		DOC. DE IDEN.
	O.B.D.	3866		65.875.San José.-

PARA SER PRESENTADO ANTE LAS AUTORIDADES DE La Intendencia Municipal.-San José.-
OBJETO DE LA TRAMITACION A los efectos de Ingreso, por habersela solicitado.-

1 - Consignar con precisión, lugar de trabajo o estudios los 10 últimos años.
2 - Consignar con precisión cada domicilio en los últimos 10 años.
3 - Consignar si ha tenido traslados y números anteriores.

Luis M Morin Busto
LUIS MARIO MORIN BUSTO.-
FIRMA DEL SOLICITANTE

COMISARIA SECCIONAL 1ra. ~~Se eleva a la Dirección de Investigaciones.~~

A sus efectos se eleva al Sr.Jefe de Policía.-

LOCALIDAD: San José.- FECHA: 16/3/1979.-

COMISARIO

DIRECCION DE INVESTIGACIONES	CIUDAD	DIA	MES	AÑO
✓				

Se hace constar que el titular de la presente solicitud registra las anotaciones,

en el fichero de esta Dirección, que se adjuntan en el Numerado Simple Nº .....

EL DIRECTOR DE INVESTIGACIONES

.....

D. N. I. I. DEPARTAMENTO Nº 3		CIUDAD	DIA	MES	AÑO
	105093	2173	21	03	1979

Se hace constar que el solicitante registra en el fichero de esta Dirección, las anotaciones que se adjuntan en Numerado Simple Nº .....

EL JEFE DEL DEPARTAMENTO Nº 3

.....

POR EL JEFE DEL DEPARTAMENTO N.º 3
Y POR SU ORDEN
SILCAR LARA BORGES
SUB-COMISARIO

SIN ANOTACIONES

JUNTA DE COMANDANTES EN JEFE
SERVICIO DE INFORMACION DE DEFENSA n.h.c.h.-

DEPARTAMENTO	DIA	MES	AÑO
San José.-	16	03	1979

Nº 2476

SOLICITUD DE CONSTANCIA DE HABILITACION PARA CARGOS PUBLICOS

Titular	APELLIDO PATERNO: LARRAÑAGA.-	APELLIDO MATERNO: CORREA.-	
	PRIMER NOMBRE: MARIA.-	SEGUNDO NOMBRE: DEL PILAR.-	
PADRE	PRIMER NOMBRE: JOSE.-	SEGUNDO NOMBRE: IGNACIO(falle cido)	
MADRE	PRIMER NOMBRE: MARIA.-	SEGUNDO NOMBRE: CELICA.-	

FECHA Y LUGAR DE NACIMIENTO	DIA	MES	AÑO	PAIS	LOCALIDAD o PROVINCIA	NACIONALIDAD y ESTADO CIVIL
	18	9	959	R.O.Uruguay.-	Dpto.San José.-	Oriental,Solte ra-

1	OCUPACION	Desde el año 1968 a la actualidad a estud iado en d istintas ramas de la Ense ñansa y ectualmente es tudia e n Preparatorio de Arquitectura 2do.ciclo.-
2	DOMICILIO	Siempre se d omic ilió e n calle Ituzangó Nro.436.-

		SERIE	NUMERO		OOC. DE IDEN.	
3	CREDENCIAL CIVICA	O.A.B	5270			58.597.San José.-

PARA SER PRESENTADO ANTE LAS AUTORIDADES DE De l Minister io de Agricultura y Pesca-
OBJETO DE LA TRAMITACION Concurso para ingre sar,por haberse la solicitado.-

1 - Consignar con precisión, lugar de trabajo o estudios los 10 últimos años.
2 - Consignar con precisión cada domicilio en los últimos 10 años.
3 - Consignar si ha tenido traslados y números anteriores.

MARIA DEL PILAR LARRAÑAGA CORREA.-
FIRMA DEL SOLICITANTE

COMISARIA SECCIONAL lra Se eleva a la Dirección de Investigaciones.

A sus efe ctos se eleva al Sr.Jefe de Policía.-

COMISARIO
SUB-COMISARIO

LOCALIDAD: San José.- FECHA: 16/3/979.-

DIRECCION DE INVESTIGACIONES	CIUDAD	DIA	MES	AÑO

Se hace constar que el titular de la presente solicitud registra las anotaciones,

er. el fichero de esta Dirección, que se adjuntan en el Numerado Simple Nº .....

EL DIRECTOR DE INVESTIGACIONES

.....

D. N. I. DEPARTAMENTO Nº 3	165094	CIUDAD	DIA	MES	AÑO
		M 2173	2	4	1979

Se hace constar que el solicitante registra en el fichero de esta Dirección, las anotaciones que se adjuntan en Numerado Simple Nº .....

POR EL JEFE DEL DEPARTAMENTO Nº 3
Y POR SU ORDEN
SILCAR LARA BORGES
SUB-COMISARIO

DEPARTAMENTO Nº 3

EL JEFE DEL DEPARTAMENTO Nº 3

.....

SIN ANOTACIONES

JU[illegible]A DE COMANDANTES
n.h.c. EN JEFE
SERVICIO [illegible]FORMACION DE DEFENSA

DEPARTAMENTO	DIA	MES	AÑO
San Jos[illegible]	14	03	1979

Nº 2602

SOLICITUD DE CONSTANCIA DE HABILITACION PARA CARGOS PUBLICOS

Titular	APELLIDO PATERNO DURAN.-	APELLIDO MATERNO HOPPER DE HERNANDEZ.-
	PRIMER NOMBRE GLADYS.-	SEGUNDO NOMBRE MARGOT.-
PADRE	PRIMER NOMBRE OCTAVIO.-	SEGUNDO NOMBRE --- - - - - -
MADRE	PRIMER NOMBRE JUSTA.-	SEGUNDO NOMBRE VICTORIA.-

FECHA Y LUGAR DE NACIMIENTO	DIA	MES	AÑO	PAIS	LOCALIDAD o PROVINCIA	NACIONALIDAD y ESTADO CIVIL
	23	7	1957	R.O.Uruguay.-	Dpto.San José.-	Oriental,Casada.-

1	OCUPACION	Hasta el día de la fecha se desempeñó como estudiante en distintas ramas de la Enseñansa en el Dpto.-
2	DOMICILIO	Siempre se domicilió en calle Avda.Italia Nro.1290 en ésta Ciudad.-

3	CREDENCIAL CIVICA	SERIE O.B.C.	NUMERO 4794.-		DOC. DE IDEN.	42.194.S.José.-

PARA SER PRESENTADO ANTE LAS AUTORIDADES DE O.S.E.-
OBJETO DE LA TRAMITACION A fines de ingreso por habersela solicitado.-

1 - Consignar con precisión, lugar de trabajo o estudios los 10 últimos años.
2 - Consignar con precisión cada domicilio en los últimos 10 años.
3 - Consignar si ha tenido traslados y números anteriores.

Gladys M. Durán de Hernández.-

GLADYS MARGOT DURAN HOPPER DE HERNANDEZ.-
FIRMA DEL SOLICITANTE

COMISARIA SECCIONAL 1ra. [illegible]

A sus efectos se eleva al Sr.Jefe de Policía.-

COMISARIO

LOCALIDAD: FECHA:

DIRECCION DE INVESTIGACIONES		CIUDAD	DIA	MES	AÑO

Se hace constar que el titular de la presente solicitud registra las anotaciones,

en el fichero de esta Dirección, que se adjuntan en el Numerado Simple Nº .....

EL DIRECTOR DE INVESTIGACIONES

.....

D. N. I. I. DEPARTAMENTO Nº 3		CIUDAD	DIA	MES	AÑO
	105095		24	MAYO	1979

2173

Se hace constar que el solicitante registra en el fichero de esta Dirección, las anotaciones que se adjuntan en Numerado Simple Nº .....

EL JEFE DEL DEPARTAMENTO Nº 3

.....

POR EL JEFE DEL DEPARTAMENTO N.º 3
Y POR SU ORDEN

OSCAR LARA BORGES
SUB-COMISARIO

SIN ANOTACIONES

JUNTA DE COMANDANTES EN JEFE

SERVICIO DE INFORMACION DE DEFENSA

DEPARTAMENTO	DIA	MES	AÑO
San José	14	3	1979

Nº 2403

lcb.-

SOLICITUD DE CONSTANCIA DE HABILITACION PARA CARGOS PUBLICOS

Titular	APELLIDO PATERNO: GONZALEZ	APELLIDO MATERNO: RODRIGUEZ
	PRIMER NOMBRE: JUAN	SEGUNDO NOMBRE: PEDRO
PADRE	PRIMER NOMBRE: Juan	SEGUNDO NOMBRE: Pedro
MADRE	PRIMER NOMBRE: Cándida	SEGUNDO NOMBRE: Avelina

FECHA Y LUGAR DE NACIMIENTO	DIA	MES	AÑO	PAIS	LOCALIDAD o PROVINCIA	NACIONALIDAD y ESTADO CIVIL
	17	4	1957	R.O.Uruguay	Dpto.San José	Oriental.Casado.-

1 OCUPACION: Hasta el día de la fecha me desempeño como jornalero.-

2 DOMICILIO: Desde el año de mi nacimiento a la fecha me domicilio en calle Santiago Vazquez Nro.269.-

3 CREDENCIAL CIVICA	SERIE	NUMERO	OOC. DE IDEN.
	O.A.A.	4590	78.626 de San José

PARA SER PRESENTADO ANTE LAS AUTORIDADES DE O.S.E.-

OBJETO DE LA TRAMITACION A los efectos de ingreso.-

1 - Consignar con precisión, lugar de trabajo o estudios los 10 últimos años.
2 - Consignar con precisión cada domicilio en los últimos 10 años.
3 - Consignar si ha tenido traslados y números anteriores.

Ina P González

Juan Pedro González Rodriguez.-

FIRMA DEL SOLICITANTE

COMISARIA SECCIONAL 1ra. — Se eleva a la Dirección de Investigaciones.

A sus efectos se eleva a l Señor Jefe de Policia.-

Sub-Crio.- Leon D. Brez

COMISARIO

LOCALIDAD: San José **FECHA:** 14 de Marzo de 1979.-

DIRECCIÓN DE INVESTIGACIONES	CIUDAD	DIA	MES	AÑO

Se hace constar que el titular de la presente solicitud registra las anotaciones,

en el fichero de esta Dirección, que se adjuntan en el Numerado Simple Nº .....

EL DIRECTOR DE INVESTIGACIONES

.....

DEPARTAMENTO Nº 3		CIUDAD	DIA	MES	AÑO
	105096	2173	24	MAYO	1979

Se hace constar que el solicitante registra en el fichero de esta Dirección, las anotaciones que se adjuntan en Numerado Simple Nº .....

EL JEFE DEL DEPARTAMENTO Nº 3

.....

POR EL JEFE DEL DEPARTAMENTO Nº 3

Y POR SU ORDEN

SILVAR LARA BORGES
SUB-COMISARIO

JUNTA DE COMANDANTES
EN JEFE
SERVICIO DE INFORMACION DE DEFENSA
n.h.c.n.-

DEPARTAMENTO	DIA	MES	AÑO
San José.-	15	03	1979

Nº 2[illegible]4

SOLICITUD DE CONSTANCIA DE HABILITACION PARA CARGOS PUBLICOS

Titular	APELLIDO PATERNO	[illegible]	APELLIDO MATERNO	BUSTO.-
	PRIMER NOMBRE	PAULINO.-	SEGUNDO NOMBRE	HUMAN.-
PADRE	PRIMER NOMBRE	HUMBERTO.-	SEGUNDO NOMBRE	- - - - - -
MADRE	PRIMER NOMBRE	IRMA.-	SEGUNDO NOMBRE	- - - - - -

FECHA Y LUGAR DE NACIMIENTO	DIA	MES	AÑO	PAIS	LOCALIDAD o PROVINCIA	NACIONALIDAD y ESTADO CIVIL
	23	9	1953	R.O.Uruguay.-	Dpto.San José.-	Oriental,Soltero.-

1 **OCUPACION**: Siempre se ha desempeñado como jornalero en el Dpto.-

2 **DOMICILIO**: Siempre se domicilió en calles Antonio Pan y via Ferrea.-

		SERIE	NUMERO			DOC. DE IDEN.
3	CREDENCIAL CIVICA	O.S.C	4410.-			44.092.San José.-

PARA SER PRESENTADO ANTE LAS AUTORIDADES DE OBJETO DE LA TRAMITACION La intendencia Municipal del Dpto.- A los efectos de ingreso por haberselo solicitado.-

1 - Consignar con precisión, lugar de trabajo o estudios los 10 últimos años.
2 - Consignar con precisión cada domicilio en los últimos 10 años.
3 - Consignar si ha tenido traslados y números anteriores.

Paulino Hu. Busto

PAULINO HUMAN BUSTO.-
FIRMA DEL SOLICITANTE

COMISARIA SECCIONAL 1ra. Se eleva a la Dirección de Investigaciones.

A sus efectos se eleva al Sr.Jefe de Policía.-

LUIS [illegible]
COMISARIO
SUB-COMISARIO

LOCALIDAD: San José.- **FECHA:** 15/3/1979.-

DIRECCION DE INVESTIGACIONES	CIUDAD	DIA	MES	AÑO

Se hace constar que el titular de la presente solicitud registra las anotaciones,

en el fichero de esta Dirección, que se adjuntan en el Numerado Simple Nº .....

EL DIRECTOR DE INVESTIGACIONES

.....

D.N.I.I. DEPARTAMENTO Nº 3	CIUDAD	DIA	MES	AÑO
	2173	24	MAIO	979

105097

EL JEFE DEL DEPARTAMENTO Nº 3

Se hace constar que el solicitante registra en el fichero de esta Dirección, las anotaciones que se adjuntan en Numerado Simple Nº .....

POR EL JEFE DEL DEPARTAMENTO Nº 3
Y POR SU ORDEN

OSCAR LARRA BORGES
SUB COMISARIO

SIN ANTECEDENTES

JU[illegible]DE COMANDANTES EN JEFE D.N.I.I.-
SERVICIO DE INFORMACION DE DEFENSA

DEPARTAMENTO	DIA	MES	AÑO
San José.-	21	03	979.

Nº [illegible]

SOLICITUD DE CONSTANCIA DE HABILITACION PARA CARGOS PUBLICOS

Titular	APELLIDO PATERNO - - -	APELLIDO MATERNO [illegible]A.-
	PRIMER NOMBRE [illegible]RIANO.-	SEGUNDO NOMBRE JORGE.-
PADRE	PRIMER NOMBRE [illegible]AR	SEGUNDO NOMBRE [illegible]RCELO.-
MADRE	PRIMER NOMBRE [illegible]NDA.-	SEGUNDO NOMBRE [illegible]DA.-

FECHA Y LUGAR DE NACIMIENTO	DIA	MES	AÑO	PAIS	LOCALIDAD o PROVINCIA	NACIONALIDAD y ESTADO CIVIL
	2	11	955	R...Uruguay.-	Dpto.San José.-	Oriental,Soltero.-

1	OCUPACION	Desde 1968 hasta 1976,trabajo en la Granja de Russi y Surastero en el Dpto.de Canelones luego de esa fecha a trabajado como jornalero en el Dpto.-de San José.-
2	DOMICILIO	Desde 1968 hasta 1976 en el lugar donde trabajo y desde esa fecha a 19/3/979 en calles Antonio Pan y Vidal y actualmente en calles Haiti casi Nicaragua.-barrio Nicaragua de Los Tunas.-

3	CREDENCIAL CIVICA	SERIE	NUMERO		DOC. DE IDEN.	[illegible]5.417 San José.-
		O.F.B	2409			

PARA SER PRESENTADO ANTE LAS AUTORIDADES DE La Intendencia Municipal.-
OBJETO DE LA TRAMITACION A los efectos de ingreso.-

1 - Consignar con precisión, lugar de trabajo o estudios los 10 últimos años.
2 - Consignar con precisión cada domicilio en los últimos 10 años.
3 - Consignar si ha tenido traslados y números anteriores.

Fernando J. Rotella
FERNANDO JORGE ROTELLA.-
FIRMA DEL SOLICITANTE

COMISARIA SECCIONAL 1ra | ~~Se eleva a la Dirección de Investigaciones~~

A sus efectos se eleva al Sr.Jefe de Policía.-

LUIS [illegible] COMISARIO

LOCALIDAD: San José.- **FECHA:** 21/3/979.-

DIRECCION DE INVESTIGACIONES	CIUDAD	DIA	MES	AÑO

Se hace constar que el titular de la presente solicitud registra las anotaciones,

en el fichero de esta Dirección, que se adjuntan en el Numerado Simple Nº .....

EL DIRECTOR DE INVESTIGACIONES

.....

D. N. I. I. DEPARTAMENTO Nº 3	CIUDAD	DIA	MES	AÑO
		21	MAYO	1979

105098

Se hace constar que el solicitante registra en el fichero de esta Dirección, las anotaciones que se adjuntan en Numerado Simple Nº 2173

EL JEFE DEL DEPARTAMENTO Nº 3

.....

POR EL JEFE DEL DEPARTAMENTO Nº 3
Y POR SU ORDEN

SILCAR LARA BORGES
SUB-COMISARIO

SIN ANOTACIONES

JUNTA DE COMANDANTES EN JEFE
SERVICIO DE INFORMACION DE DEFENSA

DEPARTAMENTO	DIA	MES	AÑO
SAN JOSE	14	03	1979

Nº 2446

c.e.t.

SOLICITUD DE CONSTANCIA DE HABILITACION PARA CARGOS PUBLICOS

Titular	APELLIDO PATERNO: PETRULLO	APELLIDO MATERNO: MARFURT
	PRIMER NOMBRE: CARLOS	SEGUNDO NOMBRE: ANDRES
PADRE	PRIMER NOMBRE: CARMELO	SEGUNDO NOMBRE: ENRIQUE
MADRE	PRIMER NOMBRE: NORMA	SEGUNDO NOMBRE: ALDA

FECHA Y LUGAR DE NACIMIENTO	DIA	MES	AÑO	PAIS	LOCALIDAD o PROVINCIA	NACIONALIDAD y ESTADO CIVIL
	15	1	1958	R.O.Uruguay	Dpto.de San José.-	Oriental,soltero.-

1	OCUPACION	Desde el año 1968 al 1973 curse estudios en la escuela Nro.50 José G. Artigas de esta Cdad.de 1974 al 1976 trabaje en la panaderia del Sr.Delgado en esta Cdad. y desde 1976 a la fecha en changas en esta Cdad.-
2	DOMICILIO	Desde el año 1966 a la fecha me domicilo en calle Sarandi Nro.284.-

		SERIE	NUMERO			
3	CREDENCIAL CIVICA	O.A.C.	5512		DOC. DE IDEN.	59.731 de San José.-

PARA SER PRESENTADO ANTE LAS AUTORIDADES DE INTENDENCIA MUNICIPAL DE SAN JOSE.-
OBJETO DE LA TRAMITACION A los efectos de ingreso.-

1 - Consignar con precisión, lugar de trabajo o estudios los 10 últimos años.
2 - Consignar con precisión cada domicilio en los últimos 10 años.
3 - Consignar si ha tenido traslados y números anteriores.

Carlos A Petrullo

FIRMA DEL SOLICITANTE
CARLOS ANDRES PETRULLO MANFURT.-

COMISARIA SECCIONAL 1ra.

A sus efectos se eleva al Señor Jefe de Policia.-

Sub COMISARIO Egdo.
LUIS A BARRETO.-

LOCALIDAD: San José.- FECHA: 14 de Marzo de 1979.-

DIRECCION DE INVESTIGACIONES		CIUDAD	DIA	MES	AÑO

Se hace constar que el titular de la presente solicitud registra las anotaciones,

en el fichero de esta Dirección, que se adjuntan en el Numerado Simple Nº .....

EL DIRECTOR DE INVESTIGACIONES

.....

D. N. I. I. DEPARTAMENTO Nº 3		CIUDAD	DIA	MES	AÑO
	165093		24	MAYO	1979

Se hace constar que el solicitante registra en el fichero de esta Dirección, las anotaciones que se adjuntan en Numerado Simple Nº .....

EL JEFE DEL DEPARTAMENTO Nº 3

.....

2173 POR EL JEFE DEL DEPARTAMENTO Nº 3
Y POR SU ORDEN

SILCARA LARA BORGES
SUB COMISARIO

SIN ANOTACIONES

JUNTA DE COMANDANTES EN JEFE
SERVICIO DE INFORMACION DE DEFENSA

DEPARTAMENTO	DIA	MES	AÑO
San José.-	21	03	979

Nº 2407

SOLICITUD DE CONSTANCIA DE HABILITACION PARA CARGOS PUBLICOS

Titular	APELLIDO PATERNO [illegible]	APELLIDO MATERNO [illegible]IPIETRIA.-
	PRIMER NOMBRE [illegible].-	SEGUNDO NOMBRE [illegible].-
PADRE	PRIMER NOMBRE JULIAN.-	SEGUNDO NOMBRE [illegible]N.-
MADRE	PRIMER NOMBRE [illegible]LIA.-	SEGUNDO NOMBRE [illegible]ULA.-

FECHA Y LUGAR DE NACIMIENTO	DIA	MES	AÑO	PAIS	LOCALIDAD o PROVINCIA	NACIONALIDAD y ESTADO CIVIL
	9	11	1960	R.O.Uruguay.-	Dpto.San José.-	Oriental,Soltero.-

1 OCUPACION: Luego de haber finalizado sus estudios de primaria y 1er.año de U.T.U. trabajó como jornalero en el Dpto.-

2 DOMICILIO: Desde su nacimiento se domicilia en calle Florida al Sur.-

3 CREDENCIAL CIVICA	SERIE	NUMERO	DOC. DE IDEN.
	C.A.D.	5498 -	74.884.San José.-

PARA SER PRESENTADO ANTE LAS AUTORIDADES DE A.F.P.-
OBJETO DE LA TRAMITACION A los Efectos de ingreso.-

1 - Consignar con precisión, lugar de trabajo o estudios los 10 últimos años.
2 - Consignar con precisión cada domicilio en los últimos 10 años.
3 - Consignar si ha tenido traslados y números anteriores.

Julián Altamirano
JULIAN [illegible] ALTAMIRANO [illegible]IPIETRIA.-
FIRMA DEL SOLICITANTE

COMISARIA SECCIONAL 1ra. — Se eleva a la Dirección de Investigaciones.

A sus efectos se eleva al Sr.Jefe de Policía.-

COMISARIO

LOCALIDAD: San José.- **FECHA:** 21/3/1979.-

DIRECCION DE INVESTIGACIONES	CIUDAD	DIA	MES	AÑO

Se hace constar que el titular de la presente solicitud registra las anotaciones.

en el fichero de esta Dirección, que se adjuntan en el Numerado Simple Nº .....

EL DIRECTOR DE INVESTIGACIONES

.....

D.N.I.I. DEPARTAMENTO Nº 3	105106	CIUDAD	DIA	MES	AÑO
			24	MAYO	1979

DEPARTAMENTO Nº 3

Se hace constar que el solicitante registra en el fichero de esta Dirección, las anotaciones que se adjuntan en Numerado Simple Nº 2173

EL JEFE DEL DEPARTAMENTO Nº 3

POR EL J[illegible]

Y POR SU O[illegible]

[illegible] BORGES
SUB-COMISARIO

.....

SIN ANOTACIONES

JUNTA DE COMANDANTES EN JEFE
SERVICIO DE INFORMACION DE DEFENSA

DEPARTAMENTO	DIA	MES	AÑO
San José.-	21	03	979.-

Nº [illegible]

SOLICITUD DE CONSTANCIA DE HABILITACION PARA CARGOS PUBLICOS

Titular	APELLIDO PATERNO ALVAREZ.-	APELLIDO MATERNO CAPELETTI.-	
	PRIMER NOMBRE MARIA.-	SEGUNDO NOMBRE SUSANA.-	
PADRE	PRIMER NOMBRE JOSE.-	SEGUNDO NOMBRE LUIS.-	
MADRE	PRIMER NOMBRE MARIA.-	SEGUNDO NOMBRE DEL CARMEN.-	

FECHA Y LUGAR DE NACIMIENTO	DIA	MES	AÑO	PAIS	LOCALIDAD o PROVINCIA	NACIONALIDAD y ESTADO CIVIL
	23	9	959	R.O.Uruguay.-	Dpto.San José.-	Oriental,Soltera.-

1 **OCUPACION** Luego de haber finalizado el Colegio en el año 1973, se ocupó de las tareas del hogar.-

2 **DOMICILIO** Siempre se domicilió en calle Fransisco Acuña de Figueroa Nro.289.-

3 CREDENCIAL CIVICA	SERIE	NUMERO		OOC. DE IDEN.	
	C.A.A	5099.-			76.564.S.José.-

PARA SER PRESENTADO ANTE LAS AUTORIDADES DE O.S.E.-
OBJETO DE LA TRAMITACION A los efectos de Ingreso.-

1 - Consignar con precisión, lugar de trabajo o estudios los 10 últimos años.
2 - Consignar con precisión cada domicilio en los últimos 10 años.
3 - Consignar si ha tenido traslados y números anteriores.

MARIA SUSANA ALVAREZ CAPELETTI.-
FIRMA DEL SOLICITANTE

COMISARIA SECCIONAL 1ra. ~~Se eleva a la Dirección de Investigaciones~~

A sus efectos se eleva al Sr.Jefe de Policía.-

COMISARIO

LOCALIDAD: San José.- **FECHA:** 21/3/979.-

DIRECCION DE INVESTIGACIONES	CIUDAD	DIA	MES	AÑO

Se hace constar que el titular de la presente solicitud registra las anotaciones, en el fichero de esta Dirección, que se adjuntan en el Numerado Simple Nº .....

EL DIRECTOR DE INVESTIGACIONES

.....

D. N. I. I. DEPARTAMENTO Nº 3	CIUDAD	DIA	MES	AÑO
	105101		24	MAYO

Se hace constar que el solicitante registra en el fichero de esta Dirección, las anotaciones que se adjuntan en Numerado Simple Nº 2173

EL JEFE DEL DEPARTAMENTO Nº 3

.....

POR EL JEFE DEL DEPARTAMENTO N.º 3
Y POR SU ORDEN
OSCAR DARIO BORGES
SUB-COMISARIO

SIN ANOTACIONES

A DE COMANDANTES
EN JEFE
SERVICIO DE INFORMACION DE DEFENSA
C.O.T.

S/p

DEPARTAMENTO	DIA	MES	AÑO
San José.-	20	03	1979

Nº

SOLICITUD DE CONSTANCIA DE HABILITACION PARA CARGOS PUBLICOS

Titular	APELLIDO PATERNO: CURBELO	APELLIDO MATERNO: CARACHO
	PRIMER NOMBRE: JORGE	SEGUNDO NOMBRE: JOSE
PADRE	PRIMER NOMBRE: GILBERTO	SEGUNDO NOMBRE: MANUEL
MADRE	PRIMER NOMBRE: MARIA	SEGUNDO NOMBRE: DEL CARMEN

FECHA Y LUGAR DE NACIMIENTO	DIA	MES	AÑO	PAIS	LOCALIDAD o PROVINCIA	NACIONALIDAD y ESTADO CIVIL
	15	3	1958	R.O.Uruguay	Dpto.de San José.	Oriental,Soltero.-

1 OCUPACION: Desde el año 1968 a 1970 curso estudios en la Escuela Rural Nro.30 de este Dpto. y desde 1971 al 17/3/79 me desempeño en tareas rurales en el tambo propiedad de mi Sr.padre sito en paraje Pachina de este Dpto.-

2 DOMICILIO: Desde mi nacimiento al 17/3/79 me domicilie en Paraje Pachina jurisdicion de la 3ra Secc. de este Dpto.y desde el 18/3/79 a la fecha en calle Sarandi Nro.271 de esta Ciudad.-

3 CREDENCIAL CIVICA	SERIE	NUMERO		DOC. DE IDEN.
	O.A.C.	5614		72.787 de San José.-

PARA SER PRESENTADO ANTE LAS AUTORIDADES DE LA INTENDENCIA MUNICIPAL DE ESTE DPTO.-
OBJETO DE LA TRAMITACION A los efectos de ingreso.-

1 - Consignar, con precisión, lugar de trabajo o estudios los 10 últimos años.
2 - Consignar con precisión cada domicilio en los últimos 10 años.
3 - Consignar si ha tenido traslados y números anteriores.

Jorge José Curbelo
FIRMA DEL SOLICITANTE
JORGE JOSE CURBELO CARACHO

COMISARIA SECCIONAL 1ra. Se eleva a la Dirección de Investigaciones.

A sus efectos se eleva al Señor Jefe de Policia.-

Luis A. [illegible]
COMISARIO
SUB-[illegible]

LOCALIDAD: San José **FECHA:** 20 de Marzo de 1979

DIRECCION DE INVESTIGACIONES	CIUDAD	DIA	MES	AÑO

Se hace constar que el titular de la presente solicitud registra las anotaciones,

er. el fichero de esta Dirección, que se adjuntan en el Numerado Simple Nº .....

EL DIRECTOR DE INVESTIGACIONES

.....

D. N. I. I. DEPARTAMENTO Nº 3	105102	CIUDAD	DIA	MES	AÑO
			24	MAYO	1979

Nº 2173

Se hace constar que el solicitante registra en el fichero de esta Dirección, las anotaciones que se adjuntan en Numerado Simple Nº .....

EL JEFE DEL DEPARTAMENTO Nº 3

.....

POR EL JEFE DEL DEPARTAMENTO Nº 3
Y POR SU ORDEN

SILCA KARA BORGES
COMISARIO

SIN ANOTACIONES

JUNTA DE COMANDANTES
EN JEFE M.N.C.I.
SERVICIO DE INFORMACION DE DEFENSA

DEPARTAMENTO	DIA	MES	AÑO
San José.-	20	03	1979.-

Nº 2471

SOLICITUD DE CONSTANCIA DE HABILITACION PARA CARGOS PUBLICOS

Titular	APELLIDO PATERNO ARAUJO.-	APELLIDO MATERNO SOARES DE OLIVA.-
	PRIMER NOMBRE JESUS.-	SEGUNDO NOMBRE SALVADOR.-
PADRE	PRIMER NOMBRE SERGIO.-	SEGUNDO NOMBRE EMILIANO.-
MADRE	PRIMER NOMBRE MARIA.-	SEGUNDO NOMBRE CELIA.-

FECHA Y LUGAR DE NACIMIENTO	DIA	MES	AÑO	PAIS	LOCALIDAD o PROVINCIA	NACIONALIDAD y ESTADO CIVIL
	11	01	1956	R.O.Uruguay.-	Dto.San José.-	Oriental, Casado.-

1 OCUPACION: Trabajo como jornalero hasta 1974, en que ingresó a la Policía como Agte. en ésta Jefatura hasta Febrero de 1978, y desde esa fecha hasta la actualidad se desempeña en chamarras.-

2 DOMICILIO: Siempre se domicilió en calle Lavalleja Nro.596.-

3 CREDENCIAL CIVICA	SERIE	NUMERO		DOC. DE IDEN.	
	C.A.B	5061.-			44.654.-

PARA SER PRESENTADO ANTE LAS AUTORIDADES DE la Intendencia Municipal de San José.-
OBJETO DE LA TRAMITACION A fines de ingreso, por habersela solicitado.-

1 - Consignar con precisión, lugar de trabajo o estudios los 10 últimos años.
2 - Consignar con precisión cada domicilio en los últimos 10 años.
3 - Consignar si ha tenido traslados y números anteriores.

JESUS SALVADOR ARAUJO SOARES DE OLIVA.-
FIRMA DEL SOLICITANTE

COMISARIA SECCIONAL 1ra. ~~Se eleva a la Dirección de Investigaciones~~

A sus efectos se eleva al Sr. Jefe de Policía.-

COMISARIO

LOCALIDAD: San José.- **FECHA:** 20/3/1979.-

DIRECCION DE INVESTIGACIONES		CIUDAD	DIA	MES	AÑO
	✓				

Se hace constar que el titular de la presente solicitud registra las anotaciones, en el fichero de esta Dirección, que se adjuntan en el Numerado Simple Nº .....

EL DIRECTOR DE INVESTIGACIONES

.....

D.N.I.I. DEPARTAMENTO Nº 3	105103	CIUDAD	DIA	MES	AÑO
			✓	✓	✓

DEPARTAMENTO Nº 3

EL JEFE DEL DEPARTAMENTO Nº 3

.....

Se hace constar que el solicitante registra en el fichero de esta Dirección, las anotaciones que se adjuntan en Numerado Simple Nº 2173

POR EL JEFE DEL DEPARTAMENTO Nº 3
Y POR SU ORDEN

SILCAR ZABA BORGES
SUB COMISARIO

SIN ANOTACIONES

JUNTA DE COMANDANTES
EN JEFE 51/4
SERVICIO DE INFORMACION DE DEFENSA
lcb.-

DEPARTAMENTO	DIA	MES	AÑO
San José	12	3	1979

Nº [illegible]

SOLICITUD DE CONSTANCIA DE HABILITACION PARA CARGOS PUBLICOS

Titular	APELLIDO PATERNO: ARRETCHE	APELLIDO MATERNO: BARNECH
	PRIMER NOMBRE: JUAN	SEGUNDO NOMBRE: PEDRO
PADRE	PRIMER NOMBRE: Gilberto	SEGUNDO NOMBRE:
MADRE	PRIMER NOMBRE: Elena	SEGUNDO NOMBRE: Etelvina

FECHA Y LUGAR DE NACIMIENTO	DIA	MES	AÑO	PAIS	LOCALIDAD o PROVINCIA	NACIONALIDAD y ESTADO CIVIL
	3	10	1950	R.O.Uruguay	Dpto.San José	Oriental.Soltero

1	OCUPACION	Hasta el año 1975 me desempeñe como estudiante y de 1975 a la fecha// como Profe sor de Educación Física.-
2	DOMICILIO	Desde el año de mi nacimiento a la fecha me domicilio en calle Artigas Nro.461.-

3	CREDENCIAL CIVICA	SERIE	NUMERO		DOC. DE IDEN.	
		O.A.B.	4812			33.442 de San José

PARA SER PRESENTADO ANTE LAS AUTORIDADES DE COMISION NACIONAL DE EDUCACION FISICA.-
OBJETO DE LA TRAMITACION Por hebérselo solicitado.-

1 - Consignar con precisión, lugar de trabajo o estudios los 10 últimos años.
2 - Consignar con precisión cada domicilio en los últimos 10 años.
3 - Consignar si ha tenido traslados y números anteriores.

Juan P. Arretche
JUAN PEDRO ARRETCHE BARNECH.-

COMISARIA SECCIONAL 1ra | Dirección de Investigaciones

A sus efectos se eleva al Señor Jefe de Policia.-

Sub-Crio
COMISARIO

LOCALIDAD: San José FECHA: 12 de Marzo de 1979.-

DIRECCION DE INVESTIGACIONES	CIUDAD	DIA	MES	AÑO

Se hace constar que el titular de la presente solicitud registra las anotaciones,

en el fichero de esta Dirección, que se adjuntan en el Numerado Simple Nº .....

EL DIRECTOR DE INVESTIGACIONES

.....

D.N. I. I. DEPARTAMENTO Nº 3	105104	CIUDAD	DIA	MES	AÑO
			21	MAYO	1979

DEPARTAMENTO Nº 3

Se hace constar que el solicitante registra en el fichero de esta Dirección, las anotaciones que se adjuntan en Numerado Simple Nº 2173

EL JEFE DEL DEPARTAMENTO Nº 3

.....

POR EL JEFE DEL DEPARTAMENTO N.º 3
Y POR SU ORDEN
OSCAR LARA BORGES
SUB COMISARIO

SIN ANOTACIONES

JUNTA DE COMANDANTES
EN JEFE
SERVICIO DE INFORMACION DE DEFENSA

DEPARTAMENTO	DIA	MES	AÑO
San José	20	3	1979

Nº [illegible]

SOLICITUD DE CONSTANCIA DE HABILITACION PARA CARGOS PUBLICOS

Titular	APELLIDO PATERNO: BORTIRO	APELLIDO MATERNO: PAROLINI
	PRIMER NOMBRE: MARIO	SEGUNDO NOMBRE: ARIEL
PADRE	PRIMER NOMBRE: Mario	SEGUNDO NOMBRE:
MADRE	PRIMER NOMBRE: Violeta	SEGUNDO NOMBRE: Elena

FECHA Y LUGAR DE NACIMIENTO	DIA	MES	AÑO	PAIS	LOCALIDAD o PROVINCIA	NACIONALIDAD y ESTADO CIVIL
	27	6	1939	R.O.Uruguay	Dpto.Florida	Oriental.Casado.-

1 OCUPACION: Desde el año 1967 a la fecha me desempeño como Jefe de la Administración de los Seguros Sociales por Enfermedad.(ASSE)

2 DOMICILIO: Desde el año 1967 a la fecha me domicilio en calle Sarandí Nro.844.-

3 CREDENCIAL CIVICA	SERIE	NUMERO		DOC. DE IDEN.
	C.A.C	3811		40.653 de San José

PARA SER PRESENTADO ANTE LAS AUTORIDADES DE A.S.S.E.-
OBJETO DE LA TRAMITACION Por habérmelo solicitado.-

1 - Consignar con precisión, lugar de trabajo o estudios los 10 últimos años.
2 - Consignar con precisión cada domicilio en los últimos 10 años.
3 - Consignar si ha tenido traslados y números anteriores.

MARIO FIRMA DEL SOLICITANTE LINI.-

COMISARIA SECCIONAL 1ra — Se eleva a la Dirección de Investigaciones:

A sus efectos se eleva al Señor Jefe de Policia.-

Sub-Crio.- COMISARIO

LOCALIDAD: San José **FECHA:** 20 de Marzo de 1979.-

DIRECCION DE INVESTIGACIONES	CIUDAD	DIA	MES	AÑO

Se hace constar que el titular de la presente solicitud registra las anotaciones, en el fichero de esta Dirección, que se adjuntan en el Numerado Simple Nº .....

EL DIRECTOR DE INVESTIGACIONES

.....

D. N. I. I. DEPARTAMENTO Nº 3	CIUDAD	DIA	MES	AÑO
		21	MAYO	1979

105105

Se hace constar que el solicitante registra en el fichero de esta Dirección, las anotaciones que se adjuntan en Numerado Simple Nº 2173

EL JEFE DEL DEPARTAMENTO Nº 3

POR EL JEFE DEL DEPARTAMENTO N.º 3
Y POR SU ORDEN

CLARA BORGES
SUB-COMISARIO

.....

SIN ANOTACIONES

JUNTA DE COMANDANTES
EN JEFE
SERVICIO DE INFORMACION DE DEFENSA

DEPARTAMENTO	DIA	MES	AÑO
San José	12	3	1979

Nº 2174

lcs.-

SOLICITUD DE CONSTANCIA DE HABILITACION PARA CARGOS PUBLICOS

Titular	APELLIDO PATERNO	APELLIDO MATERNO CABRERA de OLIVERA
	PRIMER NOMBRE DELIA	SEGUNDO NOMBRE ESTHER
PADRE	PRIMER NOMBRE	SEGUNDO NOMBRE
MADRE	PRIMER NOMBRE BERTA	SEGUNDO NOMBRE ISABEL

FECHA Y LUGAR DE NACIMIENTO	DIA	MES	AÑO	PAIS	LOCALIDAD o PROVINCIA	NACIONALIDAD y ESTADO CIVIL
	27	5	1929	R.O.Uruguay.-	Dpto.Río Negro	Oriental.Casada.-

1	OCUPACION	Hasta el día de la fecha me desempeño en labores.-
2	DOMICILIO	Desde el año 1967 a la fecha me domicilio en calle Prudencio Montaño Nro.490.-

3	CREDENCIAL CIVICA	SERIE L.C.A.	NUMERO 736		DOC. DE IDEN.	68.441 de San José

PARA SER PRESENTADO ANTE LAS AUTORIDADES DE CONAE.-
OBJETO DE LA TRAMITACION
A los efectos de ingreso.-

1 - Consignar con precisión, lugar de trabajo o estudios los 10 últimos años.
2 - Consignar con precisión cada domicilio en los últimos 10 años.
3 - Consignar si ha tenido traslados y números anteriores.

Delia E Cde Olivera
Delia Esther Cabrera de Olivera
FIRMA DEL SOLICITANTE

COMISARIA SECCIONAL 1ra | Se eleva a la Dirección de Investigaciones

A sus efectos se eleva al Señor Jefe de Policía.-

Sub-Crio.- COMISARIO

LOCALIDAD: San José **FECHA:** 12 de Marzo de 1979.-

DIRECCION DE INVESTIGACIONES	CIUDAD	DIA	MES	AÑO

Se hace constar que el titular de la presente solicitud registra las anotaciones,

en el fichero de esta Dirección, que se adjuntan en el Numerado Simple Nº .....

.....

EL DIRECTOR DE INVESTIGACIONES

D.N. I. I. DEPARTAMENTO Nº 3	CIUDAD	DIA	MES	AÑO
	105106 2173 2			1979

DEPARTAMENTO Nº 3

Se hace constar que el solicitante registra en el fichero de esta Dirección, las anotaciones que se adjuntan en Numerado Simple Nº .....

EL JEFE DEL DEPARTAMENTO Nº 3

.....

POR EL JEFE DEL DEPARTAMENTO N.º 3
Y POR SU ORDEN

SILVIA LARA BORGES
SUB-COMISARIO

SIN ANOTACIONES

J ' DE COMANDANTES EN JEFE

SERVICIO DE INFORMACION DE DEFENSA

DEPARTAMENTO	DIA	MES	AÑO
San José	12	3	1979

Nº

SOLICITUD DE CONSTANCIA DE HABILITACION PARA CARGOS PUBLICOS

Titular	APELLIDO PATERNO: CABRERA	APELLIDO MATERNO: TRUJILLO
	PRIMER NOMBRE: ALEJANDRA	SEGUNDO NOMBRE: HORTENSIA
PADRE	PRIMER NOMBRE: LUIS	SEGUNDO NOMBRE: ALBERTO
MADRE	PRIMER NOMBRE: ASUNCION	SEGUNDO NOMBRE:

FECHA Y LUGAR DE NACIMIENTO	DIA	MES	AÑO	PAIS	LOCALIDAD o PROVINCIA	NACIONALIDAD y ESTADO CIVIL
	13	2	1948	R.O.Uruguay	Dpto.San José	Oriental.Soltera.-

1	OCUPACION	Hasta el día de la fecha me desempeño en labores.-
2	DOMICILIO	Desde el año 1967 a la fecha me domicilio en calle Flores Nro.785.-

		SERIE	NUMERO		DOC. DE IDEN.	
3	CREDENCIAL CIVICA	O.C.E.	2113			55.045 de San José

PARA SER PRESENTADO ANTE LAS AUTORIDADES DE CONAE
OBJETO DE LA TRAMITACION

A los efectos de ingreso.-

1 - Consignar con precisión, lugar de trabajo o estudios los 10 últimos años.
2 - Consignar con precisión cada domicilio en los últimos 10 años.
3 - Consignar si ha tenido traslados y números anteriores.

Alejandra H. Cabrera Trujillo
FIRMA DEL SOLICITANTE
ALEJANDRA HORTENSIA CABRERA TRUJILLO

COMISARIA SECCIONAL 1ra [redacted]

A sus efectos se eleva al Señor Jefe de Policía.-

Sub-Crio.- COMISARIO

LOCALIDAD: San José FECHA: 12 de Marzo de 1979.-

DIRECCION DE INVESTIGACIONES		CIUDAD	DIA	MES	AÑO

Se hace constar que el titular de la presente solicitud registra las anotaciones,

en el fichero de esta Dirección, que se adjuntan en el Numerado Simple Nº .....

EL DIRECTOR DE INVESTIGACIONES

.....

D. N. I. DEPARTAMENTO Nº 3		CIUDAD	DIA	MES	AÑO
	105107	2173	2	MAYO	1979

Se hace constar que el solicitante registra en el fichero de esta Dirección, las anotaciones que se adjuntan en Numerado Simple Nº .....

EL JEFE DEL DEPARTAMENTO Nº 3

.....

POR EL JEFE DEL DEPARTAMENTO Nº 3
Y POR SU ORDEN
[illegible] BORGES
COMISARIO

SIN ANOTACIONES

JUNTA DE COMANDANTES
EN JEFE
SERVICIO DE INFORMACION DE DEFENSA

DEPARTAMENTO	DIA	MES	AÑO
San José.-	14	03	1979

Nº [illegible]

SOLICITUD DE CONSTANCIA DE HABILITACION PARA CARGOS PUBLICOS

Titular	APELLIDO PATERNO: ERAMIA.-	APELLIDO MATERNO: RODRIGU EZ.-	
	PRIMER NOMBRE: MARIO.-	SEGUNDO NOMBRE: CESAR.-	
PADRE	PRIMER NOMBRE: JUAN.-	SEGUNDO NOMBRE: -------	
MADRE	PRIMER NOMBRE: REMIGIA.-	SEGUNDO NOMBRE: - - - - - - -	

FECHA Y LUGAR DE NACIMIENTO	DIA	MES	AÑO	PAIS	LOCALIDAD o PROVINCIA	NACIONALIDAD y ESTADO CIVIL
	23	12	195●	R.O.Uruguay.-	Dpto.San José.-	Orie ntal.Casado.-

1	OCUPACION	Sie mp r e su oc upac ión fué de jornalero en e l Dpto.-
2	DOMICILIO	Hasta e l año 1974 me d imicilié e n calle Dr.Luis Albe tto de Herre ra y Cane lones y desde esa fecha has ta la ac tualidad me d omic ilio e n calle Flores Nr o.810.-

		SERIE	NUMERO		DOC. DE IDEN.	
3	CREDENCIAL CIVICA	O.A.D	4601.-			7 1.199.S.José.-

PARA SER PRESENTADO ANTE LAS AUTORIDADES DE la Intende ncia Municip al del Dpt o.-
OBJETO DE LA TRAMITACION A f ines de ingreso, por haber se la s olicitad o.-

1 - Consignar con precisión, lugar de trabajo o estudios los 10 últimos años.
2 - Consignar con precisión cada domicilio en los últimos 10 años.
3 - Consignar si ha tenido traslados y números anteriores.

Mario Cesar Eramia Rodriguez
MARIO CESAR ERAMIA RODRIGUEZ.-
FIRMA DEL SOLICITANTE

COMISARIA SECCIONAL Ira. [illegible]

A sus e fec tos se ele va al Sr.Je fe de Polic ía.

COMISARIO

LOCALIDAD: San José .- FECHA: 14/3/1979.-

DIRECCION DE INVESTIGACIONES	CIUDAD	DIA	MES	AÑO

Se hace constar que el titular de la presente solicitud registra las anotaciones,

er. el fichero de esta Dirección, que se adjuntan en el Numerado Simple Nº .....

EL DIRECTOR DE INVESTIGACIONES

.....

D. N. I. I. DEPARTAMENTO Nº 3	CIUDAD	DIA	MES	AÑO
	2173	2	MAYO	1979

105108

Se hace constar que el solicitante registra en el fichero de esta Dirección, las anotaciones que se adjuntan en Numerado Simple Nº .....

EL JEFE DEL DEPARTAMENTO Nº 3

.....

POR EL JEFE DEL DEPARTAMENTO N.º 3
Y POR SU ORDEN
OSCAR LARA BORGES
SUB-COMISARIO

SIN ANOTACIONES

JUNTA DE COMANDANTES EN JEFE
SERVICIO DE INFORMACION DE DEFENSA

DEPARTAMENTO	DIA	MES	AÑO
San José	14	03	1979

Nº 2497

SOLICITUD DE CONSTANCIA DE HABILITACION PARA CARGOS PUBLICOS

Titular	APELLIDO PATERNO: LECHINI	APELLIDO MATERNO: MARTINEZ	
	PRIMER NOMBRE: Artemio	SEGUNDO NOMBRE: Pedro	
PADRE	PRIMER NOMBRE: Pedro	SEGUNDO NOMBRE:	
MADRE	PRIMER NOMBRE: Nieves	SEGUNDO NOMBRE:	

FECHA Y LUGAR DE NACIMIENTO	DIA	MES	AÑO	PAIS	LOCALIDAD o PROVINCIA	NACIONALIDAD y ESTADO CIVIL
	11	10	1919	R.O. Uruguay	Dpto. de San José	Oriental.Casado.

1	OCUPACION	Desde 1968 me desempeño como sereno en la Intendencia Municipal.-
2	DOMICILIO	Ituzaingó 715.-

3	CREDENCIAL CIVICA	SERIE	NUMERO		DOC. DE IDEN.	
		C.F.D.	644			55.378 de San José

PARA SER PRESENTADO ANTE LAS AUTORIDADES DE INTENDENCIA MUNICIPAL DEL DEPARTAMENTO
OBJETO DE LA TRAMITACION Por habérselo solicitado.-

1 - Consignar con precisión, lugar de trabajo o estudios los 10 últimos años.
2 - Consignar con precisión cada domicilio en los últimos 10 años.
3 - Consignar si ha tenido traslados y números anteriores.

Artemio Lechini
ARTEMIO LECHINI **FIRMA DEL SOLICITANTE**

COMISARIA SECCIONAL — Se eleva a la Dirección de Investigaciones.

A sus efectos se eleva al Sr. Jefe de Policía.-

Luis O. Bott
COMISARIO

LOCALIDAD: San José **FECHA:** 14 de marzo de 1979.-

LUIS A. [illegible]
SUB-COMISARIO

DIRECCION DE INVESTIGACIONES		CIUDAD	DIA	MES	AÑO
	/				

Se hace constar que el titular de la presente solicitud registra las anotaciones,

en el fichero de esta Dirección, que se adjuntan en el Numerado Simple Nº .....

EL DIRECTOR DE INVESTIGACIONES

.....

D. N. I. DEPARTAMENTO Nº 3		CIUDAD	DIA	MES	AÑO
	105103		2	MAYO	1979

Se hace constar que el solicitante registra en el fichero de esta Dirección, las anotaciones que se adjuntan en Numerado Simple Nº 2173 .....

EL JEFE DEL DEPARTAMENTO Nº 3

.....

POR EL JEFE DEL DEPARTAMENTO Nº 3
Y POR SU ORDEN
[illegible]
SUB COMISARIO

SIN ANOTACION...

JUNTA DE COMANDANTES EN JEFE n.h.c.h.-
SERVICIO DE INFORMACION DE DEFENSA

DEPARTAMENTO	DIA	MES	AÑO
San José.-	15	03	1979.-

Nº 2178

SOLICITUD DE CONSTANCIA DE HABILITACION PARA CARGOS PUBLICOS

Titular	APELLIDO PATERNO LOPEZ.-	APELLIDO MATERNO BARRERA.-	
	PRIMER NOMBRE OMIR.-	SEGUNDO NOMBRE ALBERICO.-	
PADRE	PRIMER NOMBRE OMIR.-	SEGUNDO NOMBRE ALBERICO.-	
MADRE	PRIMER NOMBRE LUISA.-	SEGUNDO NOMBRE --------	

FECHA Y LUGAR DE NACIMIENTO	DIA	MES	AÑO	PAIS	LOCALIDAD o PROVINCIA	NACIONALIDAD y ESTADO CIVIL
	9	12	1948	R.O.Uruguay.-	Dpto.San José.-	Oriental, Casado.-

1 **OCUPACION** Hasta el día de la fecha se desempeño como jornalero en tareas varias.- en el Dpto.-

2 **DOMICILIO** Siempre se domicilió en calles Carlos Larriera y Avda.Brasil.-

3 CREDENCIAL CIVICA	SERIE	NUMERO		DOC. DE IDEN.
	O.A.D.	4442		39.358.- San José.-

PARA SER PRESENTADO ANTE LAS AUTORIDADES DE La Intendencia Municipal.-
OBJETO DE LA TRAMITACION A los efectos de ingreso por habersele solicitado.-

1 - Consignar con precisión, lugar de trabajo o estudios los 10 últimos años.
2 - Consignar con precisión cada domicilio en los últimos 10 años.
3 - Consignar si ha tenido traslados y números anteriores.

Omir A Lopez

OMIR ALBERICO LOPEZ BARRERA.-
FIRMA DEL SOLICITANTE

COMISARIA SECCIONAL 1ra. Se eleva a la Dirección de Investigaciones.

A sus efectos se eleva al Sr.Jefe de Policía.-

LUIS A. BARRETO COMISARIO
SUB COMISARIO

LOCALIDAD: San José.- **FECHA:** 15/3/1979.-

DIRECCION DE INVESTIGACIONES	CIUDAD	DIA	MES	AÑO

Se hace constar que el titular de la presente solicitud registra las anotaciones,

en el fichero de esta Dirección, que se adjuntan en el Numerado Simple Nº .....

EL DIRECTOR DE INVESTIGACIONES

.....

D. N. I. DEPARTAMENTO Nº 3	105116	CIUDAD	DIA	MES	AÑO
			21	MAYO	1979

Se hace constar que el solicitante registra en el fichero de esta Dirección, las anotaciones que se adjuntan en Numerado Simple Nº 3172

EL JEFE DEL DEPARTAMENTO Nº 3

POR EL JEFE DEL DEPARTAMENTO Nº 3
Y POR SU ORDEN
SILCAR LARA BORGES
SUB-COMISARIO

CON ANOTACIONES

JUNTA DE COMANDANTES
EN JEFE
SERVICIO DE INFORMACION DE DEFENSA

DEPARTAMENTO	DIA	MES	AÑO
San José	21	3	1979

Nº 2429

SOLICITUD DE CONSTANCIA DE HABILITACION PARA CARGOS PUBLICOS

Titular	APELLIDO PATERNO MARICHAL	APELLIDO MATERNO SUILANES	
	PRIMER NOMBRE [illegible]	SEGUNDO NOMBRE OMAR	
PADRE	PRIMER NOMBRE Aniceto	SEGUNDO NOMBRE Toribio	
MADRE	PRIMER NOMBRE Amelia	SEGUNDO NOMBRE	

FECHA Y LUGAR DE NACIMIENTO	DIA	MES	AÑO	PAIS	LOCALIDAD o PROVINCIA	NACIONALIDAD y ESTADO CIVIL
	17	3	1943	R.O.Uruguay	Dpto.San José	Oriental.Casado.-

1	OCUPACION	Desde el año 1968 a 1969,Soldado del Batallón de Infantería Nro.6 y de 1969 a la fecha jornalero.-
2	DOMICILIO	Desde el año 1975 a la fecha mi domicilio en calle España y Canelones, y anteriormente mi domicilio en Paraje Rincón de la Torre.-

3	CREDENCIAL CIVICA	SERIE O.A.D.	NUMERO 3821		DOC. DE IDEN.	28.458 de San José

PARA SER PRESENTADO ANTE LAS AUTORIDADES DE Intendencia Municipal de Departamento de San José.-
OBJETO DE LA TRAMITACION
A los efectos de ingreso.-

1 - Consignar con precisión, lugar de trabajo o estudios los 10 últimos años.
2 - Consignar con precisión cada domicilio en los últimos 10 años.
3 - Consignar si ha tenido traslados y números anteriores.

Héctor O Marichal
Hector FIRMA DEL SOLICITANTE.-

COMISARIA SECCIONAL 1ra. Se eleva a la Dirección de Investigaciones.

A sus efectos se eleva al Señor Jefe de Policia.-

Sub-Crio.- Sergio R. Bello
COMISARIO

LOCALIDAD: San José FECHA: 21 de Marzo de 1979.-

DIRECCION DE INVESTIGACIONES	CIUDAD	DIA	MES	AÑO

Se hace constar que el titular de la presente solicitud registra las anotaciones,

er. el fichero de esta Dirección, que se adjuntan en el Numerado Simple Nº .....

EL DIRECTOR DE INVESTIGACIONES

.....

D. N. I. I. DEPARTAMENTO Nº 3	CIUDAD	DIA	MES	AÑO
	105111	21	MAYO	1979

EL JEFE DEL DEPARTAMENTO Nº 3

.....

Se hace constar que el solicitante registra en el fichero de esta Dirección, las anotaciones que se adjuntan en Numerado Simple Nº 2173

POR EL JEFE DEL DEPARTAMENTO Nº 3
Y POR SU ORDEN

SILVAR LARA BORGES
SUB-COMISARIO

SIN ANOTACIONES

JUNTA DE COMANDANTES EN JEFE
SERVICIO DE INFORMACION DE DEFENSA

8/14

DEPARTAMENTO	DIA	MES	AÑO
San José	12	03	1979

Nº [illegible]

SOLICITUD DE CONSTANCIA DE HABILITACION PARA CARGOS PUBLICOS

Titular	APELLIDO PATERNO: MOREIRA	APELLIDO MATERNO: SANGUINETTI	
	PRIMER NOMBRE: Ilda	SEGUNDO NOMBRE: Iris	
PADRE	PRIMER NOMBRE: José	SEGUNDO NOMBRE: María	
MADRE	PRIMER NOMBRE: Amalia	SEGUNDO NOMBRE: María	

FECHA Y LUGAR DE NACIMIENTO	DIA	MES	AÑO	PAIS	LOCALIDAD o PROVINCIA	NACIONALIDAD y ESTADO CIVIL
	12	08	1928	R.O. Uruguay	Dpto. de San José	Oriental.Divorc.

1 **OCUPACION**: Desde 1963 me desempeño como limpiadora en la Intendencia Mpal.

2 **DOMICILIO**: Pelossi Nº 475.-

3 CREDENCIAL CIVICA	SERIE	NUMERO	DOC. DE IDEN.
	O.B.D.	2673	86.054 de San José

PARA SER PRESENTADO ANTE LAS AUTORIDADES DE INTENDENCIA MUNICIPAL DEL DEPARTAMENTO
OBJETO DE LA TRAMITACION Por habérselo solicitado.

1 - Consignar con precisión, lugar de trabajo o estudios los 10 últimos años.
2 - Consignar con precisión cada domicilio en los últimos 10 años.
3 - Consignar si ha tenido traslados y números anteriores.

Ilda Moreira
FIRMA DEL SOLICITANTE

ILDA MOREIRA

COMISARIA SECCIONAL [illegible]

A sus efectos se eleva al Sr. Jefe de Policía.-

LUIS [illegible]
COMISARIO

LOCALIDAD: San José FECHA: 12 de marzo de 1979.-

DIRECCION DE INVESTIGACIONES	CIUDAD	DIA	MES	AÑO

Se hace constar que el titular de la presente solicitud registra las anotaciones,

en el fichero de esta Dirección, que se adjuntan en el Numerado Simple Nº .....

EL DIRECTOR DE INVESTIGACIONES

.....

D. N. L. DEPARTAMENTO Nº 3	CIUDAD	DIA	MES	AÑO
	2173	24	MAYO	1979

EL JEFE DEL DEPARTAMENTO Nº 3

.....

Se hace constar que el solicitante registra en el fichero de esta Dirección, las anotaciones que se adjuntan en Numerado Simple Nº .....

POR EL JEFE DEL DEPARTAMENTO Nº 3
Y POR SU ORDEN

OSCAR LARA BORGES
SUB-COMISARIO

SIN ANOTACIONES

JUNTA DE COMANDANTES
EN JEFE
SERVICIO DE INFORMACION DE DEFENSA

DEPARTAMENTO	DIA	MES	AÑO
San José	12	3	1979

Nº 2501

1ro.-

SOLICITUD DE CONSTANCIA DE HABILITACION PARA CARGOS PUBLICOS

Titular	APELLIDO PATERNO: PERALTA	APELLIDO MATERNO: ANGELILLO
	PRIMER NOMBRE: MIGUEL	SEGUNDO NOMBRE: ANGEL
PADRE	PRIMER NOMBRE: Francisco	SEGUNDO NOMBRE:
MADRE	PRIMER NOMBRE: Paula	SEGUNDO NOMBRE:

FECHA Y LUGAR DE NACIMIENTO	DIA	MES	AÑO	PAIS	LOCALIDAD o PROVINCIA	NACIONALIDAD y ESTADO CIVIL
	20	10	1942	R.O.Uruguay	Dpto. Colonia	Oriental.Casado

1	OCUPACION	Hasta el día de la fecha me desempeño como jornalero.-
2	DOMICILIO	Desde el año 1965 a la fecha me domicilio en calle Rio Branco Nro.759.-

		SERIE	NUMERO		DOC. DE IDEN.	
3	CREDENCIAL CIVICA	O.A.C.	4622	Q.H.F. 1891		71.642 de San José

PARA SER PRESENTADO ANTE LAS AUTORIDADES DE INTENDENCIA MUNICIPAL DE SAN JOSE.-
OBJETO DE LA TRAMITACION

A los efectos de ingreso.-

1 - Consignar con precisión, lugar de trabajo o estudios los 10 últimos años.
2 - Consignar con precisión cada domicilio en los últimos 10 años.
3 - Consignar si ha tenido traslados y números anteriores.

Miguel A. Peralta
MIGUEL FIRMA DEL SOLICITANTE ELILLO

COMISARIA SECCIONAL 1ra | Se eleva a la Dirección de Investigaciones.

A sus efectos se eleva al Señor Jefe de Policia.-

Sub-Crio.- COMISARIO

LOCALIDAD: San José **FECHA:** 12 de Maroz de 1979

DIRECCION DE INVESTIGACIONES	CIUDAD	DIA	MES	AÑO

Se hace constar que el titular de la presente solicitud registra las anotaciones,

er. el fichero de esta Dirección, que se adjuntan en el Numerado Simple Nº .....

EL DIRECTOR DE INVESTIGACIONES

.....

D. N. I. I. DEPARTAMENTO Nº 3	105113	CIUDAD	DIA	MES	AÑO
			24	MAYO	1979

2173

Se hace constar que el solicitante registra en el fichero de esta Dirección, las anotaciones que se adjuntan en Numerado Simple Nº .....

EL JEFE DEL DEPARTAMENTO Nº 3

.....

POR EL JEFE DEL DEPARTAMENTO N.º 3
Y POR SU ORDEN

SILVIA [illegible] BORGES
SUB-[illegible]

JUNTA DE COMANDANTES EN JEFE

SERVICIO DE INFORMACION DE DEFENSA

DEPARTAMENTO	DIA	MES	AÑO
San José	14	3	1979

Nº [illegible]

I.C.D.-

SOLICITUD DE CONSTANCIA DE HABILITACION PARA CARGOS PUBLICOS

Titular	APELLIDO PATERNO: PAZ	APELLIDO MATERNO: MARCOS
	PRIMER NOMBRE: ESTEFAN	SEGUNDO NOMBRE: FRANCISCO
PADRE	PRIMER NOMBRE: Simón	SEGUNDO NOMBRE: Artigas
MADRE	PRIMER NOMBRE: Vilda	SEGUNDO NOMBRE:

FECHA Y LUGAR DE NACIMIENTO	DIA	MES	AÑO	PAIS	LOCALIDAD o PROVINCIA	NACIONALIDAD y ESTADO CIVIL
	11	10	1950	R.O.Uruguay	Dpto.Montevideo	Oriental. Casado

1	**OCUPACION**	Hasta el año 1975, me desempeñe como jornalero de 1975 a Febrero de 1979 como Soldado de 1ra en el Liceo Militar Nro.5, de Febrero a la fecha en la Colonia de Asignaciones Familiares, como carpintero.-
2	**DOMICILIO**	Desde el año 1963 a 1975 en Nicolas Guerra Nro.386, de 1975 a la fecha en calle Sarandí Nro.363.-

3	CREDENCIAL CIVICA	SERIE: C.B.M.B.	NUMERO: 20.633	DOC. DE IDEN.	1.511.844 de Mdeo.-

PARA SER PRESENTADO ANTE LAS AUTORIDADES DE SISTEMA DE ASIGNACIONES FAMILIARES.-
OBJETO DE LA TRAMITACION

Por habérselo solicitado.-

1 - Consignar con precisión, lugar de trabajo o estudios los 10 últimos años.
2 - Consignar con precisión cada domicilio en los últimos 10 años.
3 - Consignar si ha tenido traslados y números anteriores.

Estefan Paz

FIRMA DEL SOLICITANTE

Estefan Francisco Paz Marcos.-

COMISARIA SECCIONAL 1ra — Se eleva a la Dirección de Investigaciones.

A sus efectos se eleva al Señor Jefe de Policía.-

Sub-Crio.- **COMISARIO**

LOCALIDAD: San José **FECHA:** 14 de Marzo de 1979.-

DIRECCION DE INVESTIGACIONES	CIUDAD	DIA	MES	AÑO

Se hace constar que el titular de la presente solicitud registra las anotaciones,

en el fichero de esta Dirección, que se adjuntan en el Numerado Simple Nº .....

EL DIRECTOR DE INVESTIGACIONES

.....

D. N. I. I. DEPARTAMENTO Nº 3	CIUDAD	DIA	MES	AÑO
		24	MAR	1979

DEPARTAMENTO Nº 3

105114 F 2173

EL JEFE DEL DEPARTAMENTO Nº 3

Se hace constar que el solicitante registra en el fichero de esta Dirección, las anotaciones que se adjuntan en Numerado Simple Nº .....

.....

POR EL JEFE DEL DEPARTAMENTO N.º 3

Y POR SU ORDEN

SUB-COMISARIO

SIN ANOTACIONES

AÑO DEL SESQUICENTENARIO DE LA POLICIA

JUNTA DE COMANDANTES EN JEFE
SERVICIO DE INFORMACION DE DEFENSA

DEPARTAMENTO	DIA	MES	AÑO
SAN JOSE	20	3	1979

Nº 2505

SOLICITUD DE CONSTANCIA DE HABILITACION PARA CARGOS PUBLICOS

Titular	APELLIDO PATERNO: CALLERO	APELLIDO MATERNO: MESA
	PRIMER NOMBRE: CESAR	SEGUNDO NOMBRE: ELIAS
PADRE	PRIMER NOMBRE: ELIAS	SEGUNDO NOMBRE: - - - - - - -
MADRE	PRIMER NOMBRE: EVIDELIA	SEGUNDO NOMBRE: GREGORIA

FECHA Y LUGAR DE NACIMIENTO	DIA	MES	AÑO	PAIS	LOCALIDAD o PROVINCIA	NACIONALIDAD y ESTADO CIVIL
	12	11	1957	R.O.del URUGUAY	SAN JOSE	ORIENTAL?SOLTERO

1 **OCUPACION**: Curso Primaria completa y en el año 1971, ingresó a U.T.U. de la ciudad de Libertad, dónde curso dos años en Sección Confiteria,// iel 73 al 78 trabajó en la Panadería "Oriental"en Libertad.- - -

2 **DOMICILIO**: Désde el año 1968 se domicilia en calle Dr.Morquio S/N, Libertad.

3 CREDENCIAL CIVICA	SERIE	NUMERO		DOC. DE IDEN.
	O.E.A.	5360		58.816 San José.-

PARA SER PRESENTADO ANTE LAS AUTORIDADES DE Ministerio de Transporte y O.Públicas
OBJETO DE LA TRAMITACION Habérselo solicitado.-

1 - Consignar con precisión, lugar de trabajo o estudios los 10 últimos años.
2 - Consignar con precisión cada domicilio en los últimos 10 años.
3 - Consignar si ha tenido traslados y números anteriores.

FIRMA DEL SOLICITANTE
CESAR ELIAS CALLERO MESA

COMISARIA SECCIONAL SECCION

Se eleva a sus efectos al señor Jefe de Policía

COMISARIO
JOSE M. CABRERA SACCO

LOCALIDAD: Libertad **FECHA** marzo 20 de 1979

DIRECCION DE INVESTIGACIONES	CIUDAD	DIA	MES	AÑO

Se hace constar que el titular de la presente solicitud registra las anotaciones,

er. el fichero de esta Dirección, que se adjuntan en el Numerado Simple Nº .....

EL DIRECTOR DE INVESTIGACIONES

.....

D. N. I. I. DEPARTAMENTO Nº 3	CIUDAD	DIA	MES	AÑO
	105115		21	MAYO 1979

Se hace constar que el solicitante registra en el fichero de esta Dirección, las anotaciones que se adjuntan en Numerado Simple Nº 2173

EL JEFE DEL DEPARTAMENTO Nº 3

.....

POR EL JEFE DEL DEPARTAMENTO Nº 3
Y POR SU ORDEN
SILVIA MARIA BORGES
SUB COMISARIO

JUNTA DE COMANDANTES
EN JEFE n.a.c.i.-
SERVICIO DE INFORMACION DE DEFENSA S/P

AÑO DEL ... DE LA POLICIA

DEPARTAMENTO	DIA	MES	AÑO
San José.-	12	3	1979

Nº 2506

SOLICITUD DE CONSTANCIA DE HABILITACION PARA CARGOS PUBLICOS

Titular	APELLIDO PATERNO	CURCHO.-	APELLIDO MATERNO	PRADO.-
	PRIMER NOMBRE	RAUL.-	SEGUNDO NOMBRE	DARIO.-
PADRE	PRIMER NOMBRE	RAUL.-	SEGUNDO NOMBRE	ROSARIO.-
MADRE	PRIMER NOMBRE	MARIA.-	SEGUNDO NOMBRE	ELENA.-

FECHA Y LUGAR DE NACIMIENTO	DIA	MES	AÑO	PAIS	LOCALIDAD o PROVINCIA	NACIONALIDAD y ESTADO CIVIL
	23	8	1955	R.O.Uruguay.-	San José.-	Oriental, soltero.-

1 **OCUPACION**: Desde 1968 hasta 1975, trabajo en la libreria Alfaro, luego estuvo 4 meses en la Rp.Argentina, donde trabajo en un taller de chapa y pintura, luego trabajo como acompañante de camionero con el Sr.Nelson Sellanes en nuestra Ciudad.-y en la actualidad se encuentra sin ocupación.-

2 **DOMICILIO**: Siempre se domicilio en calle Rincón Nro.287, de nuestra Ciudad.- y en el lapso que estuvo en la Rep.Argentina se domicilio en calle Gabotó Nro.421, Buenos Aires.-Barrio Catalina Sur.-

3 CREDENCIAL CIVICA	SERIE	NUMERO		OOC. DE IDEN.	
	O.A.C	5391		49.222.- S.José.-	

PARA SER PRESENTADO ANTE LAS AUTORIDADES DE La intendencia Municipal del Dpto.-
OBJETO DE LA TRAMITACION Por habersela solicitado.-

1 - Consignar con precisión, lugar de trabajo o estudios los 10 últimos años.
2 - Consignar con precisión cada domicilio en los últimos 10 años.
3 - Consignar si ha tenido traslados y números anteriores.

Raúl Curcho
RAUL DARIO CURCHO PRADO.-
FIRMA DEL SOLICITANTE

COMISARIA SECCIONAL 1ra. ~~Se eleva a la Dirección de Investigaciones.~~

A sus efectos se eleva al Sr.Jefe de Policía.-

LOCALIDAD: San José.- FECHA: 12/3/1979.-

LUIS A. BARRIOS COMISARIO
SUB-COMISARIO

DIRECCION DE INVESTIGACIONES

CIUDAD	DIA	MES	AÑO

Se hace constar que el titular de la presente solicitud registra las anotaciones,

er. el fichero de esta Dirección, que se adjuntan en el Numerado Simple Nº .....

EL DIRECTOR DE INVESTIGACIONES

.....

D. N. I. I. DEPARTAMENTO Nº 3

CIUDAD	DIA	MES	AÑO
105116		24	MAYO 1979

Se hace constar que el solicitante registra en el fichero de esta Dirección, las anotaciones que se adjuntan en Numerado Simple Nº 2173

EL JEFE DEL DEPARTAMENTO Nº 3

POR EL JEFE DEL DEPARTAMENTO Nº 3
Y POR SU ORDEN
OSCAR LARA BORGES
SUB-COMISARIO

.....

SIN ANOTACIONES

...TA DE COMANDANTES
EN JEFE
SERVICIO DE INFORMACION DE DEFENSA

AÑO DEL SESQUICENTENARIO DE LA POLICIA

DEPARTAMENTO	DIA	MES	AÑO
SAN JOSE	19	03	1979

Nº 2507

S/A

- SOLICITUD DE CONSTANCIA DE HABILITACION PARA CARGOS PUBLICOS -

TITULAR	APELLIDO PATERNO: DUARTE	APELLIDO MATERNO: TAFERNABERRY.-
	PRIMER NOMBRE: ESTRELLITA	SEGUNDO NOMBRE: YENET
PADRE	PRIMER NOMBRE: VICTORIO	SEGUNDO NOMBRE: - - - - -
MADRE	PRIMER NOMBRE: ANGELA	SEGUNDO NOMBRE: ODELINA

FECHA Y LUGAR DE NACIMIENTO	DIA	MES	AÑO	PAIS	LOCALIDAD o PROVINCIA	NACIONALIDAD Y ESTADO CIVIL
	2	7	1960	R.O.DEL URUGUAY	DPTO.MONTEVIDEO	URUGUAYA, Soltera

1	**OCUPACION**	En el año 1968, en tercer año de Primaria, Escuela Nº.116, Santiago Vazquez, luego en el año 1972, ingreso al liceo San José de la Misericordia de Mdeo, hasta el año 1976 y en 1977 y 1978, estudio Secretariado Comercial, En Escuelas Americanas de Mdeo.-
2	**DOMICILIO**	Desde su nacimiento con sus padres en Manzana 26, Solar 4 de Delta El Tigre Dpto.de San José.-

3	CREDENCIAL CIVICA	SERIE: A.S.B.	NUMERO: 11445		DOC. de IDENT.	1.535.533.de Mdeo.

PARA SER PRESENTADO ANTE LAS AUTORIDADES DEL MINISTERIO DE JUSTICIA.-
OBJETO DE LA TRAMITACION JESTIONA INGRESO.-

1 - Consignar con precisión, lugar de trabajo o estudios los 10 últimos años.
2 - Consignar con precisión cada domicilio en los últimos 10 años.
3 - Consignar si ha tenido traslados y números anteriores.

Janet Duarte.
FIRMA DEL SOLICITANTE
ESTRELLITA YANET DUARTE TAFERNABERRY.

POLICIA DE MONTEVIDEO 10ª SECCION AUTODROMO NACIONAL

COMISARIA SECCIONAL [redacted]

Se eleva al Señor Jefe de Policia del Dpto.de San José.-

El Comisario dela Decima Sección.-

COMISARIO
HECTOR RAUL DE ARMAS.-

LOCALIDAD: Autodromo Nacional FECHA: Marzo 19 de 1979.-

DIRECCION DE INVESTIGACIONES		CIUDAD	DIA	MES	AÑO

V

Se hace constar que el titular de la presente solicitud registra las anotaciones, en el fichero de esta Dirección, que se adjuntan en el Numerado Simple Nº .....

EL DIRECTOR DE INVESTIGACIONES

.....

D. N. I. I. - DEPARTAMENTO Nº 3		CIUDAD	DIA	MES	AÑO
		2173	2	MAYO	1979

DEPARTAMENTO Nº 3

Se hace constar que el solicitante registra en el fichero de esta Dirección, las anotaciones que se adjuntan en Numerado Simple Nº .....

EL JEFE DEL DEPARTAMENTO Nº 3

.....

POR EL JEFE DEL DEPARTAMENTO Nº 3
Y POR SU ORDEN

OSCAR LARA BORGES
SUB-COMISARIO

SIN ANOTACIONES

JUNTA DE COMANDANTES
n.h.c.- EN JEFE
SERVICIO DE INFORMACION DE DEFENSA

AÑO DEL ... DE LA POLICIA

DEPARTAMENTO	DIA	MES	AÑO
San José.-	14	03	1969

Nº 9508

SOLICITUD DE CONSTANCIA DE HABILITACION PARA CARGOS PUBLICOS

Titular	APELLIDO PATERNO: DIAz.-	APELLIDO MATERNO: CABALLERO.-	
	PRIMER NOMBRE: LORENZO.-	SEGUNDO NOMBRE: - - - - -	
PADRE	PRIMER NOMBRE: LIANDRO.-	SEGUNDO NOMBRE: - - - - - -	
MADRE	PRIMER NOMBRE: ELENA.-	SEGUNDO NOMBRE: - - - - -	

FECHA Y LUGAR DE NACIMIENTO	DIA	MES	AÑO	PAIS	LOCALIDAD o PROVINCIA	NACIONALIDAD y ESTADO CIVIL
	10	8	1915	R.O.Uruguay.-	Dpto.San José.-	Oriental.Viudo.-

1	OCUPACION	Desde el año 1968,se desempeño como jornalero en zonas rurales del Dpto. Hasta 1977,y desde esa fecha,a la actualidad en changas en la Ciudad.-
2	DOMICILIO	Desde el año 1968 a la actualidad se domicilia en calle Dr.Luis Alberto de Herrera, casi Santiago Vazquez,de nuestra Ciudad.-

3	CREDENCIAL CIVICA	SERIE: O.B.D.	NUMERO: 701		DOC. DE IDEN.	57.235.-S.José.-

PARA SER PRESENTADO ANTE LAS AUTORIDADES DE O.S.E.-
OBJETO DE LA TRAMITACION Por habersela solicitado.-

1 - Consignar con precisión, lugar de trabajo o estudios los 10 últimos años.
2 - Consignar con precisión cada domicilio en los últimos 10 años.
3 - Consignar si ha tenido traslados y números anteriores.

LORENZO DIAZ CABALLERO.-
FIRMA DEL SOLICITANTE

COMISARIA SECCIONAL lra. ~~Jefatura de la Dirección de Investigaciones~~.

A sus efectos se eleva al Sr.Jefe de Policía.-

LOCALIDAD: San José.- FECHA: 14/3/1979.-

LUIS A. ... COMISARIO
SUB-CO...

DIRECCION DE INVESTIGACIONES	CIUDAD	DIA	MES	AÑO

Se hace constar que el titular de la presente solicitud registra las anotaciones,

en el fichero de esta Dirección, que se adjuntan en el Numerado Simple Nº .....

EL DIRECTOR DE INVESTIGACIONES

.....

D. N. I. I. DEPARTAMENTO Nº 3	CIUDAD	DIA	MES	AÑO
		24	MAYO	1979

165118 2173

Se hace constar que el solicitante registra en el fichero de esta Dirección, las anctaciones que se adjuntan en Numerado Simple Nº .....

EL JEFE DEL DEPARTAMENTO Nº 3

.....

POR EL JEFE DEL DEPARTAMENTO N.º 3
Y POR SU ORDEN

OSCAR LARA BORGES
SUB-COMISARIO

JUNTA DE [illegible] EN JEFE
SERVICIO DE INFORMACION DE DEFENSA

POLICIA

DEPARTAMENTO	DIA	MES	AÑO
San José.-	12	3	1979

Nº 9509

SOLICITUD DE CONSTANCIA DE HABILITACION PARA CARGOS PUBLICOS

Titular	APELLIDO PATERNO PERAZA.-		APELLIDO MATERNO ALFONZO.-	
	PRIMER NOMBRE WILSTON.-		SEGUNDO NOMBRE ROBERTO.-	
PADRE	PRIMER NOMBRE FLORO.-		SEGUNDO NOMBRE FACUNDO.-	
MADRE	PRIMER NOMBRE ESPERANZA.-		SEGUNDO NOMBRE - - - -	

FECHA Y LUGAR DE NACIMIENTO	DIA	MES	AÑO	PAIS	LOCALIDAD o PROVINCIA	NACIONALIDAD y ESTADO CIVIL
	7	7	1943	R.O.Uruguay.-	San José.-	Oriental,Soltero.-

1	OCUPACION	Desde 1968 hasta 1971, trabajo en Bodega Aguila en Canelones y posteriormente hasta la fecha con la Firma Luis Alberto Bentaberri, como peon jornalero.-
2	DOMICILIO	Desde el año 1968 a la fecha se domicilio en calles Argentina y Flores de nuestra Ciudad.-

		SERIE	NUMERO		DOC. DE IDEN.	
3	CREDENCIAL CIVICA	O.B.C	3301			55.449.- S.José.-

PARA SER PRESENTADO ANTE LAS AUTORIDADES DE la Intendencia Municipal del Dpto.-
OBJETO DE LA TRAMITACION Por habersela solicitado.-

1 - Consignar con precisión, lugar de trabajo o estudios los 10 últimos años.
2 - Consignar con precisión cada domicilio en los últimos 10 años.
3 - Consignar si ha tenido traslados y números anteriores.

WILSTON ROBERTO PERAZA ALFONZO.-
FIRMA DEL SOLICITANTE

COMISARIA SECCIONAL 1ra. Se eleva a la Dirección de Investigaciones.

A sus efectos se eleva al Sr.Jefe de Policía.-

LOCALIDAD: San José.- FECHA: 12/3/1979.-

COMISARIO
Sub.Crio.Egdo.-
LUIS ALBERTO BARRETO.-

DIRECCION DE INVESTIGACIONES	CIUDAD	DIA	MES	AÑO

Se hace constar que el titular de la presente solicitud registra las anotaciones,

en el fichero de esta Dirección, que se adjuntan en el Numerado Simple Nº .....

EL DIRECTOR DE INVESTIGACIONES

.....

DEPARTAMENTO Nº 3	105119	CIUDAD	DIA	MES	AÑO
		2173	2	MAYO	1979

EL JEFE DEL DEPARTAMENTO Nº 3

.....

Se hace constar que el solicitante registra en el fichero de esta Dirección, las anotaciones que se adjuntan en Numerado Simple Nº .....

POR EL JEFE DEL DEPARTAMENTO Nº 3
Y POR SU ORDEN
OSCAR LARA BORGES
SUB-COMISARIO

SIN ANOTACIONES

AÑO DEL [illegible] DE LA POLICIA

JUNTA DE COMANDANTES
J.n.h.c.h.EN JEFE
SERVICIO DE INFORMACION DE DEFENSA

DEPARTAMENTO	DIA	MES	AÑO
San José.-	15	03	1979.-

Nº 2510

SOLICITUD DE CONSTANCIA DE HABILITACION PARA CARGOS PUBLICOS

Titular	APELLIDO PATERNO	REYES.-	APELLIDO MATERNO	GUTIERREZ.-
	PRIMER NOMBRE	HENRY.-	SEGUNDO NOMBRE	FRANSISCO.-
PADRE	PRIMER NOMBRE	JUAN.-	SEGUNDO NOMBRE	FRANSISCO.-
MADRE	PRIMER NOMBRE	MARIA.-	SEGUNDO NOMBRE	CLEMENCIA.-

FECHA Y LUGAR DE NACIMIENTO	DIA	MES	AÑO	PAIS	LOCALIDAD o PROVINCIA	NACIONALIDAD y ESTADO CIVIL
	6	10	1954.-	R.O.Uruguay.-	Dpto.San José	Oriental,Soltero.-

1	OCUPACION	Siempre a trabajado como jornalero en el Departamento.-
2	DOMICILIO	Siempre se ha domiciliado en calle Hermano Dionisio Nro.1103.-
3	CREDENCIAL CIVICA	SERIE C.2.B. — NUMERO 3842.- — DOC. DE IDEN. 39.914.-S.José.-

PARA SER PRESENTADO ANTE LAS AUTORIDADES DE La Intendencia Municipal del Dpto.-
OBJETO DE LA TRAMITACION A los efectos de ingreso,por habersela solicitado.-

1 - Consignar con precisión, lugar de trabajo o estudios los 10 últimos años.
2 - Consignar con precisión cada domicilio en los últimos 10 años.
3 - Consignar si ha tenido traslados y números anteriores.

HENRY FRANSISCO REYES GUTIERREZ.-
FIRMA DEL SOLICITANTE

COMISARIA SECCIONAL 1ra. — Se eleva a la Dirección de Investigaciones

A sus efectos se eleva al Sr.Jefe de Policía.-

LUIS A. [illegible] COMISARIO

LOCALIDAD: San José.- FECHA: 15/3/1979.-

DIRECCION DE INVESTIGACIONES	CIUDAD	DIA	MES	AÑO

Se hace constar que el titular de la presente solicitud registra las anotaciones,

en el fichero de esta Dirección, que se adjuntan en el Numerado Simple Nº .....

EL DIRECTOR DE INVESTIGACIONES

.....

D. N. I. I. DEPARTAMENTO Nº 3	CIUDAD	DIA	MES	AÑO
		21	MAYO	1979

105129 2173

EL JEFE DEL DEPARTAMENTO Nº 3

.....

Se hace constar que el solicitante registra en el fichero de esta Dirección, las anotaciones que se adjuntan en Numerado Simple Nº .....

POR EL JEFE DEL DEPARTAMENTO N.º 3
Y POR SU ORDEN

S. [illegible] LARA FORCES
SUB-COMISARIO

SIN ANOTACIONES

JUNTA DE COMANDANTES EN JEFE
SERVICIO DE INFORMACION DE DEFENSA

DEPARTAMENTO	DIA	MES	AÑO
San José.-	13	03	1979

Nº 2511

SOLICITUD DE CONSTANCIA DE HABILITACION PARA CARGOS PUBLICOS

Titular	APELLIDO PATERNO: VILLERO.-	APELLIDO MATERNO: - - - - - - - - -	
	PRIMER NOMBRE: NOÉMIO.-	SEGUNDO NOMBRE: - - - - - - - - -	
PADRE	PRIMER NOMBRE: - - - - - - -	SEGUNDO NOMBRE: - - - - - - - - -	
MADRE	PRIMER NOMBRE: ROSA.-	SEGUNDO NOMBRE: FABINA.-	

FECHA Y LUGAR DE NACIMIENTO	DIA	MES	AÑO	PAIS	LOCALIDAD o PROVINCIA	NACIONALIDAD y ESTADO CIVIL
	11	7	1943	R.O.Uruguay.-	San José.-	Oriental, Casado.-

1 OCUPACION: Durante el año 1968, trabajo en Establecimientos Rurales del Sr. Alberico Rios en el Dpto. luego ingreso en el Cuerpo Nacional de Bomberos, donde permanecio hasta el 1/03/979, que pasó a pertenecer a A.N.C.A.P.-

2 DOMICILIO: Siempre se domicilio en calle D, Martino Nro. 1057, casi Candido Marín, de nuestra Ciudad.-

3 CREDENCIAL CIVICA: SERIE: C.B.D. | NUMERO: 2970.- | DOC. DE IDEN.: 33.161.- S.José.-

PARA SER PRESENTADO ANTE LAS AUTORIDADES DE A.N.C.A.P.-
OBJETO DE LA TRAMITACION Por haberse la solicitado.-

1 - Consignar con precisión, lugar de trabajo o estudios los 10 últimos años.
2 - Consignar con precisión cada domicilio en los últimos 10 años.
3 - Consignar si ha tenido traslados y números anteriores.

NOÉMIO VILLERO.-
FIRMA DEL SOLICITANTE

COMISARIA SECCIONAL 1ra. ~~se eleva a la Dirección de Investigaciones.~~

A sus efectos se eleva al Sr. Jefe de Policía.-

LUIS A. S. RIET
COMISARIO
SUB-COMISARIO

LOCALIDAD: San José.- FECHA: 13/3/1979.-

DIRECCION DE INVESTIGACIONES	CIUDAD	DIA	MES	AÑO

Se hace constar que el titular de la presente solicitud registra las anotaciones,

er. el fichero de esta Dirección, que se adjuntan en el Numerado Simple Nº .....

EL DIRECTOR DE INVESTIGACIONES

.....

D. N. I. I. DEPARTAMENTO Nº 3	CIUDAD	DIA	MES	AÑO
		24	MAR	979

105121 2173

EL JEFE DEL DEPARTAMENTO Nº 3

.....

Se hace constar que el solicitante registra en el fichero de esta Dirección, las anotaciones que se adjuntan en Numerado Simple Nº .....

POR EL JEFE DEL DEPARTAMENTO N.º 3
Y POR SU ORDEN

SILVAR LARA BORGES
SUB-COMISARIO

SIN ANOTACIONES

...NTES
...EN JEFE
SERVICIO DE INFORMACION DE DEFENSA

S/A

DEPARTAMENTO	DIA	MES	AÑO
SAN JOSE.-	19	3	1979

Nº 2513

- SOLICITUD DE CONSTANCIA DE HABILITACION PARA CARGOS PUBLICOS -

	APELLIDO PATERNO	APELLIDO MATERNO
TITULAR	CURBELO.-	SANTOS.-
	PRIMER NOMBRE	SEGUNDO NOMBRE
	NICOLAS.-	ROBERTO.-
PADRE	PRIMER NOMBRE: NICOLAS.-	SEGUNDO NOMBRE: MIGUEL.-
MADRE	PRIMER NOMBRE: AMANDA.-	SEGUNDO NOMBRE: EULENA.-

FECHA Y LUGAR DE NACIMIENTO	DIA	MES	AÑO	PAIS	LOCALIDAD o PROVINCIA	NACIONALIDAD Y ESTADO CIVIL
	18	5	1942	R.O.del URUGUAY.-	DPTO.SAN JOSE.-	ORIENTAL, CASADO.-

1	**OCUPACION**	Hasta el año 1976 jornalero de la zona y desde esa fecha, empleado de la construcción en la ciudad de Montevideo.-
2	**DOMICILIO**	Desde su nacimiento en Villa Rodríguez, Dpto.de San José.-

3	**CREDENCIAL CIVICA**	SERIE: CDA	NUMERO: 4767	CBA 18822.-CDA 6504.-	**DOC. de IDENT.**	32.600 San José.-

PARA SER PRESENTADO ANTE LAS AUTORIDADES DE la Intendencia Municipal Departamental.-
OBJETO DE LA TRAMITACION Empleo.-

1 - Consignar con precisión, lugar de trabajo o estudios los 10 últimos años.
2 - Consignar con precisión cada domicilio en los últimos 10 años.
3 - Consignar si ha tenido traslados y números anteriores.

Nicolás Curbelo

FIRMA DEL SOLICITANTE
NICOLAS R. CURBELO SANTOS.-

COMISARIA SECCIONAL 8va. ~~Se eleva a la Dirección de Investigaciones~~

COMISARIA DE POLICIA 8ª SECCION RODRIGUEZ SAN JOSE

Clovis R. Frontan

COMISARIO
CLOVIS R.FRONTAN.-
Cf.Ppal.Egdo.-

LOCALIDAD: VILLA RODRIGUEZ.- **FECHA:** 19/3/79.-

Se eleva al señor Jefe de Policía a sus efectos.-

DIRECCION DE INVESTIGACIONES	CIUDAD	DIA	MES	AÑO

Se hace constar que el titular de la presente solicitud registra las anotaciones, en el fichero de esta Dirección, que se adjuntan en el Numerado Simple Nº .....

EL DIRECTOR DE INVESTIGACIONES

.....

D. N. I. - DEPARTAMENTO Nº 3	CIUDAD	DIA	MES	AÑO
		24	MAYO	1979

105122

2173

Se hace constar que el solicitante registra en el fichero de esta Dirección, las anotaciones que se adjuntan en Numerado Simple Nº .....

EL JEFE DEL DEPARTAMENTO Nº 3

.....

POR EL JEFE DEL DEPARTAMENTO Nº 3
Y POR SU ORDEN

SILVIA VARA FORGES
SUB-COMISARIO

SIN ANOTACIONES

AÑO DEL SESQUICENTENARIO DE LA POLICIA

JUNTA DE COMANDANTES
EN JEFE
SERVICIO DE INFORMACION DE DEFENSA

S/14

DEPARTAMENTO	DIA	MES	AÑO
SAN JOSE	24	3	1979

Nº 2514

- SOLICITUD DE CONSTANCIA DE HABILITACION PARA CARGOS PUBLICOS -

TITULAR	APELLIDO PATERNO: CORDERO	APELLIDO MATERNO: ACOSTA
	PRIMER NOMBRE: ROBERTO	SEGUNDO NOMBRE: PANCRACIO
PADRE	PRIMER NOMBRE: ROBERTO	SEGUNDO NOMBRE: ---------
MADRE	PRIMER NOMBRE: MARIA	SEGUNDO NOMBRE: ESTHER

FECHA Y LUGAR DE NACIMIENTO	DIA	MES	AÑO	PAIS	LOCALIDAD o PROVINCIA	NACIONALIDAD Y ESTADO CIVIL
	24	9	1960	R.O.DEL URUGUAY	MONTEVIDEO	ORIENTAL-SOLTERO

1	**OCUPACION**	DESDE EL 9-11-78 AL MES DE MARZO DE 1979 COMO APRENDIZ EN O.Z.A.M.I. EN MDEO.FCA.DE PRENDAS,ACTUALMENTE DESOCUPADO.- ESTUDIO EN U.T.U.DESDE 1974 a 1976 EN MDEO.-
2	**DOMICILIO**	DESDE 1967 A LA FECHA EN EL PARAJE PARQUE POSTEL,M-46;S-9 A LA ALTURA DEL Klm.27,DE LA RUTA 1,Br.Gral.M.Oribe,jurisdicción de esta Seccional

		SERIE	NUMERO		DOC. de IDENT.
3	**CREDENCIAL CIVICA**	B.N.B.	37.057	---------	1.752.399-Mdeo.

PARA SER PRESENTADO ANTE LAS AUTORIDADES DE A.F.E.
OBJETO DE LA TRAMITACION Para ingreso en el mismo.-

1 - Consignar con precisión, lugar de trabajo o estudios los 10 últimos años.
2 - Consignar con precisión cada domicilio en los últimos 10 años.
3 - Consignar si ha tenido traslados y números anteriores.

FIRMA DEL SOLICITANTE
ROBERTO PANCRACIO CORDERO ACOSTA.-

COMISARIA SECCIONAL 10a. [redacted]

Se eleva a sus efectos al Sr.Jefe de Policia.-

LOCALIDAD: Autodromo Nacional FECHA: 24-3-1979.-

COMISARIO
HECTOR RAUL DE ARMAS.-

DIRECCION DE INVESTIGACIONES	CIUDAD	DIA	MES	AÑO

Se hace constar que el titular de la presente solicitud registra las anotaciones, en el fichero de esta Dirección, que se adjuntan en el Numerado Simple Nº .....

EL DIRECTOR DE INVESTIGACIONES

.....

D. N. I. I. . DEPARTAMENTO Nº 3	105123	CIUDAD	DIA	MES	AÑO
			25	MAY	1979

2173

Se hace constar que el solicitante registra en el fichero de esta Dirección, las anotaciones que se adjuntan en Numerado Simple Nº .....

EL JEFE DEL DEPARTAMENTO Nº 3

.....

POR EL JEFE DEL DEPARTAMENTO Nº 3
Y POR SU ORDEN
OSCAR LARA BORGES
SUB COMISARIO

SIN ANOTACIONES

JUNTA DE COMANDANTES
EN JEFE
SERVICIO DE INFORMACION DE DEFENSA

S/p

DEPARTAMENTO	DIA	MES	AÑO
San José	23	3	1979

Nº 2515

lcb.

SOLICITUD DE CONSTANCIA DE HABILITACION PARA CARGOS PUBLICOS

Titular	APELLIDO PATERNO: CHIRUCHI	APELLIDO MATERNO: PEÑA
	PRIMER NOMBRE: HENRY	SEGUNDO NOMBRE: LEONEL
PADRE	PRIMER NOMBRE: Washington	SEGUNDO NOMBRE: Eugenio
MADRE	PRIMER NOMBRE: Faustina	SEGUNDO NOMBRE: Alegandrina

FECHA Y LUGAR DE NACIMIENTO	DIA	MES	AÑO	PAIS	LOCALIDAD o PROVINCIA	NACIONALIDAD y ESTADO CIVIL
	5	3	1944	R.O. Uruguay	Dpto. San José	Oriental. Soltero.-

1 **OCUPACION**: Hasta el día de la fecha me desempeño como jornalero.-

2 **DOMICILIO**: Desde el año de mi nacimiento a la fecha me domicilio en calle Avda/ Manuel D. Rodriguez entre Antonio Pan y Florida.-

3 **CREDENCIAL CIVICA**: SERIE: O.B.C. NUMERO: 3680 — DOC. DE IDEN.: 76.183 de San José

PARA SER PRESENTADO ANTE LAS AUTORIDADES DE OBJETO DE LA TRAMITACION: INTENDENCIA MUNICIPAL DEL DEPARTAMENTO.-

A los efectos de ingreso.-

1 - Consignar con precisión, lugar de trabajo o estudios los 10 ultimos años.
2 - Consignar con precisión cada domicilio en los últimos 10 años.
3 - Consignar si ha tenido traslados y números anteriores.

Henry Leonel Chiruchi Peña
FIRMA DEL SOLICITANTE
HENRY LEONEL CHIRUCHI PEÑA.-

COMISARIA SECCIONAL 1ra — Se eleva a la Dirección de Investigaciones. xxxxxxxxxxxxxxxxxxxxxxxxxxx

A sus efectos se eleva al Señor Jefe de Policia.- Sub-Crio.-

COMISARIO

LOCALIDAD: San José FECHA: 23 de Marzo de 1979.-

LUIS A. [illegible]
SUB-COMISARIO

DIRECCION DE INVESTIGACIONES — CIUDAD — DIA — MES — AÑO

Se hace constar que el titular de la presente solicitud registra las anotaciones, en el fichero de esta Dirección, que se adjuntan en el Numerado Simple Nº .....

EL DIRECTOR DE INVESTIGACIONES

.....

D. N. I. I. DEPARTAMENTO Nº 3 — CIUDAD — DIA 24 MAYO — MES — AÑO 1979

105124 2173

Se hace constar que el solicitante registra en el fichero de esta Dirección, las anotaciones que se adjuntan en Numerado Simple Nº .....

EL JEFE DEL DEPARTAMENTO Nº 3

.....

POR EL JEFE DEL DEPARTAMENTO N.º 3
Y POR SU ORDEN
SILCAR [illegible] BORGES
SUB-COMISARIO

SIN ANOTACIONES

JUNTA DE COMANDANTES EN JEFE [illegible] S/N

SERVICIO DE INFORMACION DE DEFENSA

DEPARTAMENTO	DIA	MES	AÑO
[illegible] José.-	26	03	979.-

Nº 2516

SOLICITUD DE CONSTANCIA DE HABILITACION PARA CARGOS PUBLICOS

Titular	APELLIDO PATERNO	[illegible].-	APELLIDO MATERNO	[illegible].-
	PRIMER NOMBRE	[illegible].-	SEGUNDO NOMBRE	[illegible].-
PADRE	PRIMER NOMBRE	[illegible].-	SEGUNDO NOMBRE	
MADRE	PRIMER NOMBRE	JULIA.-	SEGUNDO NOMBRE	(Fallecida.-

FECHA Y LUGAR DE NACIMIENTO	DIA	MES	AÑO	PAIS	LOCALIDAD o PROVINCIA	NACIONALIDAD y ESTADO CIVIL
	25	06	950	R.O.Uruguay.-	Dpto.San José.-	Oriental,Soltero.-

1	**OCUPACION**	Luego de haber finalizado el Colegio trabajo en changas como jornalero el el Dpto.-
2	**DOMICILIO**	Dr.Luis Alberto de Herrera casi Santiago Vázquez.-
3	**CREDENCIAL CIVICA**	SERIE: S.A.A. NUMERO: 4939.-

DOC. DE IDEN. 81.380.San José.-

PARA SER PRESENTADO ANTE LAS AUTORIDADES DE O.S.E.-
OBJETO DE LA TRAMITACION A los efectos de Ingreso.-

1 - Consignar con precisión, lugar de trabajo o estudios los 10 últimos años.
2 - Consignar con precisión cada domicilio en los últimos 10 años.
3 - Consignar si ha tenido traslados y números anteriores.

Ruben Alberto Díaz
[illegible] ALBERTO DIAZ [illegible].-
FIRMA DEL SOLICITANTE

COMISARIA SECCIONAL 1ra.	Se eleva a la Dirección de Investigaciones.

A sus efectos se eleva al Sr.Jefe de policía.- [signature]
COMISARIO

LOCALIDAD: San José. - **FECHA:** 26 de Marzo de 1979.- SUB-[illegible]

DIRECCION DE INVESTIGACIONES	CIUDAD	DIA	MES	AÑO

Se hace constar que el titular de la presente solicitud registra las anotaciones, en el fichero de esta Dirección, que se adjuntan en el Numerado Simple Nº ....

EL DIRECTOR DE INVESTIGACIONES

....

D. N. I. I. DEPARTAMENTO Nº 3	CIUDAD	DIA	MES	AÑO
		24	MAYO	1979

105125

2170

Se hace constar que el solicitante registra en el fichero de esta Dirección, las anotaciones que se adjuntan en Numerado Simple Nº ....

DEPARTAMENTO Nº 3

EL JEFE DEL DEPARTAMENTO Nº 3

....

POR EL JEFE DEL DEPARTAMENTO N.º 3
Y POR SU ORDEN

SILCAR LARA BORGES
SUB-COMISARIO

SIN ANOTACIONES

JUNTA DE COMANDANTES EN JEFE M.I.N.C.I.D.
SERVICIO DE INFORMACION DE DEFENSA

DEPARTAMENTO	DIA	MES	AÑO
San José.-	22	03	979

Nº 2517

SOLICITUD DE CONSTANCIA DE HABILITACION PARA CARGOS PUBLICOS

Titular

APELLIDO PATERNO	APELLIDO MATERNO
DURAN.-	DURAN.-
PRIMER NOMBRE	**SEGUNDO NOMBRE**
NOEL.-	- - - - - -

PADRE

PRIMER NOMBRE	SEGUNDO NOMBRE
Augusto (Fallecido)	- - - - - - -

MADRE

PRIMER NOMBRE	SEGUNDO NOMBRE
María.-	Hipólita Isabel (Fallecida).-

FECHA Y LUGAR DE NACIMIENTO	DIA	MES	AÑO	PAIS	LOCALIDAD o PROVINCIA	NACIONALIDAD y ESTADO CIVIL
	25	5	1920	R.O.Uruguay.-	Dpto.San José.-	Oriental,Casado.-

1 OCUPACION

Desde 1968 hasta 1973,trabajo en casa Alvaro Caputti(comercio)y simultaneamente avaluador de Caja de Asignaciones Familiares Nro.12,hasta 1975,y desde esta fecha trabaja en el Centro Comercial y en ASSE.-

2 DOMICILIO

Desde 1953 se domicilia en calle 25 de Mayo Nro.841.-

3 CREDENCIAL CIVICA	SERIE	NUMERO	DOC. DE IDEN.
	C.B.A	3765.-	19.911.- San José.-

PARA SER PRESENTADO ANTE LAS AUTORIDADES DE De ASSE.-
OBJETO DE LA TRAMITACION Por hube sido solicitado.-

1 - Consignar con precisión, lugar de trabajo o estudios los 10 últimos años.
2 - Consignar con precisión cada domicilio en los últimos 10 años.
3 - Consignar si ha tenido traslados y números anteriores.

Noel Durán Duran
NOEL DURAN DURAN.-
FIRMA DEL SOLICITANTE

COMISARIA SECCIONAL 1ra. — Se eleva a la Dirección de Investigaciones.

A sus efectos se eleva al Sr.Jefe de Policía.-

COMISARIO

LOCALIDAD: San José.- **FECHA:** 22/3/979.-

DIRECCION DE INVESTIGACIONES	CIUDAD	DIA	MES	AÑO

Se hace constar que el titular de la presente solicitud registra las anotaciones,

er. el fichero de esta Dirección, que se adjuntan en el Numerado Simple Nº .....

EL DIRECTOR DE INVESTIGACIONES

.....

D. N. I. I. DEPARTAMENTO Nº 3	CIUDAD	DIA	MES	AÑO
		2	MAR	1979

105126 DI 2173

Se hace constar que el solicitante registra en el fichero de esta Dirección, las anotaciones que se adjuntan en Numerado Simple Nº .....

EL JEFE DEL DEPARTAMENTO Nº 3

.....

POR EL JEFE DEL DEPARTAMENTO Nº 3
Y POR SU ORDEN

SIN ANOTACIONES

JUNTA DE COMANDANTES
EN JEFE
SERVICIO DE INFORMACION DE DEFENSA

DEPARTAMENTO	DIA	MES	AÑO
San José	21	3	1979

Nº 2518

1 cb.-

SOLICITUD DE CONSTANCIA DE HABILITACION PARA CARGOS PUBLICOS

Titular	APELLIDO PATERNO: CASCO	APELLIDO MATERNO: LARRIO	
	PRIMER NOMBRE: SERGIO	SEGUNDO NOMBRE: ARIEL	
PADRE	PRIMER NOMBRE: Antonio	SEGUNDO NOMBRE: Maria	
MADRE	PRIMER NOMBRE: Maria	SEGUNDO NOMBRE: Angelica	

FECHA Y LUGAR DE NACIMIENTO	DIA	MES	AÑO	PAIS	LOCALIDAD o PROVINCIA	NACIONALIDAD y ESTADO CIVIL
	5	11	1957	R.O.Uruguay	Dpto.San José	Oriental.Soltero.-

1	**OCUPACION**	Hasta el día de la fecha me desempeño como jornalero.-
2	**DOMICILIO**	Desde el año de mi nacimiento a la fecha me domicilio en calle Guayabos Nro.760.-

3	CREDENCIAL CIVICA	SERIE	NUMERO		DOC. DE IDEN.
		O.B.D.	4014		69.718 de San José

PARA SER PRESENTADO ANTE LAS AUTORIDADES DE A.F.E.-
OBJETO DE LA TRAMITACION A los efectos de ingreso.-

1 - Consignar con precisión, lugar de trabajo o estudios los 10 últimos años.
2 - Consignar con precisión cada domicilio en los últimos 10 años.
3 - Consignar si ha tenido traslados y números anteriores.

Sergio Ariel Casco Larrio
FIRMA DEL SOLICITANTE

COMISARIA SECCIONAL	Se eleva a la Dirección de Investigaciones
1ra	

A sus efectos se eleva al Señor Jefe de Policía.-

Sub-Tte. - COMISARIO

LOCALIDAD: SanJosé FECHA: 21 de Marzo de 1979.-

DIRECCION DE INVESTIGACIONES	CIUDAD	DIA	MES	AÑO

Se hace constar que el titular de la presente solicitud registra las anotaciones,

er. el fichero de esta Dirección, que se adjuntan en el Numerado Simple Nº .....

EL DIRECTOR DE INVESTIGACIONES

.....

D. N. I. I. DEPARTAMENTO Nº 3	CIUDAD	DIA	MES	AÑO
		24	MAYO	1979

105127 2173

Se hace constar que el solicitante registra en el fichero de esta Dirección, las anotaciones que se adjuntan en Numerado Simple Nº .....

EL JEFE DEL DEPARTAMENTO Nº 3

.....

POR EL JEFE DEL DEPARTAMENTO
Y POR SU ORDEN

SILGA

SIN ANOTACIONES

AÑO

JUNTA DE COMANDANTES EN JEFE
SERVICIO DE INFORMACION DE DEFENSA

DEPARTAMENTO	DIA	MES	AÑO
San José	26	3	1979

Nº 2519

SOLICITUD DE CONSTANCIA DE HABILITACION PARA CARGOS PUBLICOS

Titular	APELLIDO PATERNO: Grao	APELLIDO MATERNO: Bayo
	PRIMER NOMBRE: Juan	SEGUNDO NOMBRE: Antonio
PADRE	PRIMER NOMBRE: Antonio	SEGUNDO NOMBRE: Maria
MADRE	PRIMER NOMBRE: Maria	SEGUNDO NOMBRE: Angelica

FECHA Y LUGAR DE NACIMIENTO	DIA	MES	AÑO	PAIS	LOCALIDAD o PROVINCIA	NACIONALIDAD y ESTADO CIVIL
	20	1ro	58	R.O.Uruguay	Dpto.San José	Oriental, Casado.-

1 OCUPACION: Desde el año 1964 a 1967 en Mueblería Muez,de 1967 a 1976 en la Ciudad de Buenos Aires,como Carpintero,de 1976 a la fecha me desempeño como // Carpintero por mi cuenta.-

2 DOMICILIO: Desde el año 1964 a 1967 en calle Guayabos Nro.780,de 1967 a 1976 en calle Lavalle y Pueyrredon.Bs.As.República de Argentina,de 1976 a la// fecha en calle Instrucciones y Bi Martino.-

3 CREDENCIAL CIVICA	SERIE	NUMERO	DOC. DE IDEN.
	C.I.C.C.	3457	36.882 de San José

PARA SER PRESENTADO ANTE LAS AUTORIDADES DE A.F.E.-
OBJETO DE LA TRAMITACION A los efectos de ingreso.-

1 - Consignar con precisión, lugar de trabajo o estudios los 10 últimos años.
2 - Consignar con precisión cada domicilio en los últimos 10 años.
3 - Consignar si ha tenido traslados y números anteriores.

Juan Antonio Grao
FIRMA DEL SOLICITANTE.-

COMISARIA SECCIONAL 1ra. Se eleva a la Dirección de Investigaciones.

A sus efectos se eleva al Señor Jefe de Policía.- Subcomisario
COMISARIO

LOCALIDAD: San José **FECHA:** 26 de Marzo de 1979.-

DIRECCION DE INVESTIGACIONES	CIUDAD	DIA	MES	AÑO

Se hace constar que el titular de la presente solicitud registra las anotaciones, en el fichero de esta Dirección, que se adjuntan en el Numerado Simple Nº .....

EL DIRECTOR DE INVESTIGACIONES

.....

D. N. I. I. DEPARTAMENTO Nº 3	CIUDAD	DIA	MES	AÑO
		26	MAYO	1979

105128 2173

DEPARTAMENTO Nº 3

EL JEFE DEL DEPARTAMENTO Nº 3

.....

Se hace constar que el solicitante registra en el fichero de esta Dirección, las anotaciones que se adjuntan en Numerado Simple Nº .....

POR EL JEFE DEL DEPARTAMENTO N.º 3
Y POR SU ORDEN
OSCAR LARA BORGES
SUBCOMISARIO

SIN ANOTACIONES

NTA DE COMANDANTES
EN JEFE
SERVICIO DE INFORMACION DE DEFENSA

DEPARTAMENTO	DIA	MES	AÑO
San José.-	23	03	979

Nº 2520

SOLICITUD DE CONSTANCIA DE HABILITACION PARA CARGOS PUBLICOS

Titular	APELLIDO PATERNO GUTIERREZ.-	APELLIDO MATERNO RODRIGUEZ.-	
	PRIMER NOMBRE IVAN.-	SEGUNDO NOMBRE JESUS.-	
PADRE	PRIMER NOMBRE JOSE.-	SEGUNDO NOMBRE FRANCISCO(fallecido)	
MADRE	PRIMER NOMBRE CELIA.-	SEGUNDO NOMBRE SOFIA.-	

FECHA Y LUGAR DE NACIMIENTO	DIA	MES	AÑO	PAIS	LOCALIDAD o PROVINCIA	NACIONALIDAD y ESTADO CIVIL
	11	2	958	R.O.Uruguay.-	Dpto.San José.-	Oriental,Soltero.-

1	**OCUPACION**	Siempre a trabajado como jornalero en el Dpto.-
2	**DOMICILIO**	Siempre se domicilió en calle Juan Pedro Laguna casi Dr.Luis Alberto de Herrera.-

3	**CREDENCIAL CIVICA**	SERIE C.A.A	NUMERO 4787.-		**DOC. DE IDEN.**	78.097.San José.-

PARA SER PRESENTADO ANTE LAS AUTORIDADES DE La Intendencia Municipal del Dpto.-
OBJETO DE LA TRAMITACION A fines de Ingreso.-

1 - Consignar con precisión, lugar de trabajo o estudios los 10 últimos años.
2 - Consignar con precisión cada domicilio en los últimos 10 años.
3 - Consignar si ha tenido traslados y números anteriores.

Ivan Gutierrez
IVAN JESUS GUTIERREZ RODRIGUEZ.-
FIRMA DEL SOLICITANTE

COMISARIA SECCIONAL 1ra. — Se eleva a la Dirección de Investigaciones.

A sus efectos se eleva al Sr.Jefe de Policía.-

LUIS A. [illegible] **COMISARIO**
SUB-COMISARIO

LOCALIDAD: San José.- **FECHA:** 23/3/979.-

DIRECCION DE INVESTIGACIONES	**CIUDAD**	**DIA**	**MES**	**AÑO**

Se hace constar que el titular de la presente solicitud registra las anotaciones,

en el fichero de esta Dirección, que se adjuntan en el Numerado Simple Nº .....

EL DIRECTOR DE INVESTIGACIONES

.....

D. N. I. I. DEPARTAMENTO Nº 3

105129

CIUDAD	**DIA**	**MES**	**AÑO**
	24	MAYO	1979

B: 2173

Se hace constar que el solicitante registra en el fichero de esta Dirección, las anotaciones que se adjuntan en Numerado Simple Nº .....

EL JEFE DEL DEPARTAMENTO Nº 3

.....

POR EL JEFE DEL DEPARTAMENTO Nº 3
Y POR SU ORDEN

SIGFRIDO LARA BORGES
SUB-COMISARIO

AÑO DEL SESQUICENTENARIO DE LA POLICIA

JUNTA DE COMANDANTES EN JEFE

SERVICIO DE INFORMACION DE DEFENSA

DEPARTAMENTO	DIA	MES	AÑO
San José-	26	3	79

Nº 2322

SOLICITUD DE CONSTANCIA DE HABILITACION PARA CARGOS PUBLICOS

Titular	APELLIDO PATERNO: GAITANO	APELLIDO MATERNO: RODRIGUEZ
	PRIMER NOMBRE: JAVIER	SEGUNDO NOMBRE:
PADRE	PRIMER NOMBRE: MOISES	SEGUNDO NOMBRE:
MADRE	PRIMER NOMBRE: ROSA	SEGUNDO NOMBRE: ELENA

FECHA Y LUGAR DE NACIMIENTO	DIA	MES	AÑO	PAIS	LOCALIDAD o PROVINCIA	NACIONALIDAD y ESTADO CIVIL
	13	4	1961	R.O.Uruguay	Libertad	Oriental, Soltero

1	**OCUPACION**	Desde el año 1974 al año 1977, cursó estudios en el Liceo de la ciudad de Libertad, en 1978 estuvo desopupado y no estudió y en 1979 a la fecha estudia Secretariado Comercial en Libertad.-
2	**DOMICILIO**	En los últimos 10 años, se domicilia en Ruta 1 (Brig.Gral.Manuel Oribe Kmtro.52.200.-

		SERIE	NUMERO		DOC. DE IDEN.	
3	CREDENCIAL CIVICA	O.E.A.	5698			71.801 (San José)

PARA SER PRESENTADO ANTE LAS AUTORIDADES DE BANCO PREVISION SOCIAL.-
OBJETO DE LA TRAMITACION Haberselo solicitado (Ingreso)

1 - Consignar con precisión, lugar de trabajo o estudios los 10 últimos años.
2 - Consignar con precisión cada domicilio en los últimos 10 años.
3 - Consignar si ha tenido traslados y números anteriores.

JAVIER GAITANO RODRIGUEZ.-
FIRMA DEL SOLICITANTE

JEFATURA DE POLICIA DE SAN JOSE - COMISARIA SECCION 7MA - LIBERTAD

COMISARIA SECCIONAL 7ma

Se eleva a la Dirección de Investigaciones. XXXXXXXXXXXXXXXXXXXXXXXXXX Se eleva al Sr. Jefe de Policía a sus efectos.-

JOSE M. CABRERA SACCO
COMISARIO

LOCALIDAD: Libertad, **FECHA:** 26/3/1979.-

DIRECCION DE INVESTIGACIONES	CIUDAD	DIA	MES	AÑO

Se hace constar que el titular de la presente solicitud registra las anotaciones, en el fichero de esta Dirección, que se adjuntan en el Numerado Simple Nº .....

EL DIRECTOR DE INVESTIGACIONES

.....

D. N. I. I. DEPARTAMENTO Nº 3	CIUDAD	DIA	MES	AÑO
		24	[illegible]	1979

105136 2173

DEPARTAMENTO Nº 3

EL JEFE DEL DEPARTAMENTO Nº 3

.....

Se hace constar que el solicitante registra en el fichero de esta Dirección, las anotaciones que se adjuntan en Numerado Simple Nº .....

POR EL JEFE DEL DEPARTAMENTO Nº 3
Y POR SU ORDEN

OSCAR LARA BORGES
SUB-COMISARIO

SIN ANOTACIONES

JUNTA DE COMANDANTES
EN JEFE
SERVICIO DE INFORMACION DE DEFENSA

DEPARTAMENTO	DIA	MES	AÑO
San José	26	03	1979

Nº 2523

SOLICITUD DE CONSTANCIA DE HABILITACION PARA CARGOS PUBLICOS

Titular	APELLIDO PATERNO		APELLIDO MATERNO
	PRIMER NOMBRE	Ricardo	SEGUNDO NOMBRE
PADRE	PRIMER NOMBRE		SEGUNDO NOMBRE
MADRE	PRIMER NOMBRE		SEGUNDO NOMBRE

FECHA Y LUGAR DE NACIMIENTO	DIA	MES	AÑO	PAIS	LOCALIDAD o PROVINCIA	NACIONALIDAD y ESTADO CIVIL
	15	01	1955	R.O.Uruguay	Dpto.de Montevideo	Oriental.Soltero

1 **OCUPACION**: Desde el año 1,968 a la fecha me desempeño como jornalero.

2 **DOMICILIO**: Desde el año 1,55 a la fecha me domicilio en calle Rincón Nro.156.-

3 CREDENCIAL CIVICA	SERIE	NUMERO		DOC. DE IDEN.
	O.B.B.	4563		72.801. de San José

PARA SER PRESENTADO ANTE LAS AUTORIDADES DE JEFATURA MUNICIPAL DEL DEPARTAMENTO
OBJETO DE LA TRAMITACION a los efectos de ingreso.-

1 - Consignar con precisión, lugar de trabajo o estudios los 10 últimos años.
2 - Consignar con precisión cada domicilio en los últimos 10 años.
3 - Consignar si ha tenido traslados y números anteriores.

Ricardo Ruiz
RICARDO RUIZ
FIRMA DEL SOLICITANTE

COMISARIA SECCIONAL 1ra. — Se eleva a la Dirección de Investigaciones.

A sus efectos se eleva al señor Jefe de Policía

LUIS [illegible]
SUB-COMISARIO
COMISARIO

LOCALIDAD: San José **FECHA:** 26 de Marzo de 1979.-

DIRECCION DE INVESTIGACIONES		CIUDAD	DIA	MES	AÑO
	✓				

Se hace constar que el titular de la presente solicitud registra las anotaciones,

en el fichero de esta Dirección, que se adjuntan en el Numerado Simple Nº .....

EL DIRECTOR DE INVESTIGACIONES

.....

D. N. I. I. DEPARTAMENTO Nº 3	CIUDAD	DIA	MES	AÑO
		2	MAYO	1979

105131 2173

Se hace constar que el solicitante registra en el fichero de esta Dirección, las anctaciones que se adjuntan en Numerado Simple Nº .....

EL JEFE DEL DEPARTAMENTO Nº 3

.....

POR EL JEFE DEL DEPARTAMENTO Nº 3
Y POR SU ORDEN
OSCAR LARA BORGES
SUB COMISARIO

SIN ANOTACIONES

AÑO DEL SESQUICENTENARIO DE LA POLICIA

JUNTA DE COMANDANTES EN JEFE S/R
SERVICIO DE INFORMACION DE DEFENSA

DEPARTAMENTO	DIA	MES	AÑO
SAN JOSE	22	3	79

Nº 2527

SOLICITUD DE CONSTANCIA DE HABILITACION PARA CARGOS PUBLICOS

Titular	APELLIDO PATERNO: RAMENGHI	APELLIDO MATERNO: RODRIGUEZ
	PRIMER NOMBRE: YOLANDA	SEGUNDO NOMBRE: TERESITA
PADRE	PRIMER NOMBRE: LUIS	SEGUNDO NOMBRE: ALBERTO
MADRE	PRIMER NOMBRE: ALICIA	SEGUNDO NOMBRE: RENEE

FECHA Y LUGAR DE NACIMIENTO	DIA	MES	AÑO	PAIS	LOCALIDAD o PROVINCIA	NACIONALIDAD y ESTADO CIVIL
	31	3	1958	R.O.del URUGUAY	SAN JOSE	ORIENTAL, SOLTERA

1	**OCUPACION**	Primaria completa, en el año 1970, se dedica a tareas domésticas, en su domicilio hasta la fecha.-
2	**DOMICILIO**	Del año 58 al 78 se domicilio en Balneario Kiyú, y de la fecha en Km. 53.ee, de ruta uno (Br.Gral.M.Oribe, Libertad.-

3	CREDENCIAL CIVICA	SERIE: C.E.A.	NUMERO: 5682	DOC. DE IDEN.	81.510 (S.José)

PARA SER PRESENTADO ANTE LAS AUTORIDADES DE A.N.T.E.L.
OBJETO DE LA TRAMITACION Habérselo solicitado

1 - Consignar con precisión, lugar de trabajo o estudios los 10 últimos años.
2 - Consignar con precisión cada domicilio en los últimos 10 años.
3 - Consignar si ha tenido traslados y números anteriores.

Yolanda T. Ramenghi
YOLANDA FIRMA DEL SOLICITANTE

JEFATURA DE POLICIA DE LIBERTAD - ROU
COMISARIA

COMISARIA SECCIONAL SECCION

Se eleva a la Dirección de Investigaciones. Se eleva al Sr.Jefe a sus efectos

José M. Cabrera
JOSE M. CABRERA COMISARIO

LOCALIDAD: Libertad **FECHA:** marzo, 22 de 1979

DIRECCION DE INVESTIGACIONES	CIUDAD	DIA	MES	AÑO

Se hace constar que el titular de la presente solicitud registra las anotaciones,

en el fichero de esta Dirección, que se adjuntan en el Numerado Simple Nº .....

EL DIRECTOR DE INVESTIGACIONES

.....

D. N. I. I. DEPARTAMENTO Nº 3		CIUDAD	DIA	MES	AÑO
	105132		21	NOV	1979

DEPARTAMENTO Nº 3

EL JEFE DEL DEPARTAMENTO Nº 3

.....

Se hace constar que el solicitante registra en el fichero de esta Dirección, las anotaciones que se adjuntan en Numerado Simple Nº .....

POR EL JEFE DEL DEPARTAMENTO N.º 3
Y POR SU ORDEN
SILVANA CARA BORGES
EX COMISARIO

SIN ANOTACIONES

JUNTA DE COMANDANTES
EN JEFE
SERVICIO DE INFORMACION DE DEFENSA

DEPARTAMENTO	DIA	MES	AÑO
San José.-	16	03	1979

Nº 2528

- SOLICITUD DE CONSTANCIA DE HABILITACION PARA CARGOS PUBLICOS -

TITULAR	APELLIDO PATERNO: TRUJILLO	APELLIDO MATERNO: ALFONZO
	PRIMER NOMBRE: Domingo	SEGUNDO NOMBRE: Aldemar
PADRE	PRIMER NOMBRE: Mauro	SEGUNDO NOMBRE: - - - - - - -
MADRE	PRIMER NOMBRE: María	SEGUNDO NOMBRE: - - - - - - -

FECHA Y LUGAR DE NACIMIENTO	DIA	MES	AÑO	PAIS	LOCALIDAD o PROVINCIA	NACIONALIDAD Y ESTADO CIVIL
	05	02	1942	Uruguay	Trinidad	Oriental-casado

1	**OCUPACION**	En los últimos 10 años Tambero en la zona.-
2	**DOMICILIO**	En los últimos 10 años en Klt.85 de Ruta Dr.Gral.Manuel Oribe.-

		SERIE	NUMERO		DOC. de IDENT.
3	**CREDENCIAL CIVICA**	OFB	1548		61.791 San José.-

PARA SER PRESENTADO ANTE LAS AUTORIDADES DE JEFATURA POLICIAL DEL DPTO.-
OBJETO DE LA TRAMITACION GESTIONES DE INGRESO.-

1.- Consignar con precisión, lugar de trabajo o estudios los 10 últimos años.
2.- Consignar con precisión cada domicilio en los últimos 10 años.
3.- Consignar si ha tenido traslados y números anteriores.

Domingo A. Trujillo
FIRMA DEL SOLICITANTE
Domingo A. Trujillo ALFONZO

VILLA ECILDA PAULLIER
Comisaría 5a. Sección
COMISARIA SECCIONAL
SAN JOSE

Se eleva a la Dirección de Investigaciones.

Se eleva a sus efectos al Señor Jefe de Policía.-

José E. Mora
COMISARIO TITULAR.-

LOCALIDAD: Scilda Paullier, FECHA: 16/03/79.-

DIRECCION DE INVESTIGACIONES	CIUDAD	DIA	MES	AÑO

Se hace constar que el titular de la presente solicitud registra las anotaciones,
en el fichero de esta Dirección, que se adjuntan en el Numerado Simple Nº .....

EL DIRECTOR DE INVESTIGACIONES

.....

D. N. I. I. . DEPARTAMENTO Nº 3	105133	CIUDAD	DIA	MES	AÑO
		2173	24	MAR	79

DEPARTAMENTO Nº 3

Se hace constar que el solicitante registra en el fichero de esta Dirección, las anotaciones que se adjuntan en Numerado Simple Nº .....

EL JEFE DEL DEPARTAMENTO Nº 3

POR EL JEFE
Y POR SU ORDEN

SILCAR LARA BORGES
SUB-COMISARIO

SIN ANOTACIONES

DE COMANDANTES
EN JEFE M.L.N.-T/A
SERVICIO DE INFORMACION DE DEFENSA

DEPARTAMENTO	DIA	MES	AÑO
San José.-	26	03	979.-

Nº 1539

SOLICITUD DE CONSTANCIA DE HABILITACION PARA CARGOS PUBLICOS

Titular	APELLIDO PATERNO [illegible].-	APELLIDO MATERNO [illegible].-	
	PRIMER NOMBRE [illegible].-	SEGUNDO NOMBRE [illegible].-	
PADRE	PRIMER NOMBRE [illegible].-	SEGUNDO NOMBRE [illegible].-	
MADRE	PRIMER NOMBRE [illegible].-	SEGUNDO NOMBRE [illegible].-	

FECHA Y LUGAR DE NACIMIENTO	DIA	MES	AÑO	PAIS	LOCALIDAD o PROVINCIA	NACIONALIDAD y ESTADO CIVIL
	17	5	937	[illegible].-	Dpto.Montevideo.-	Oriental,Soltera.-

1 OCUPACION: Desde el año 1968 a la fecha se ha desempeñado como estudiante en el Dpto.-

2 DOMICILIO: Desde el año 1968 a la fecha se domicilia en calle Botnnsi Nro.413.-

3 CREDENCIAL CIVICA	SERIE	NUMERO		DOC. DE IDEN.
	C.E.A	5851.-		44.053.San José.-

PARA SER PRESENTADO ANTE LAS AUTORIDADES DE 1.Ministerio de Justicia.-
OBJETO DE LA TRAMITACION A los efectos de ingreso.-

1 - Consignar con precisión, lugar de trabajo o estudios los 10 últimos años.
2 - Consignar con precisión cada domicilio en los últimos 10 años.
3 - Consignar si ha tenido traslados y números anteriores.

Mª Angélica Zumino Borges
MARIA ANGELICA ZUMINO BRIAL.-
FIRMA DEL SOLICITANTE

COMISARIA SECCIONAL 1ra. Se eleva a la Dirección de Investigaciones

A sus efectos se eleva al Sr.Jefe de Policía.-

COMISARIO
SUB-COMISARIO

LOCALIDAD: San José.- **FECHA** 26 de Marzo de 1979.-

DIRECCION DE INVESTIGACIONES		CIUDAD	DIA	MES	AÑO
	✓				

Se hace constar que el titular de la presente solicitud registra las anotaciones,

en el fichero de esta Dirección, que se adjuntan en el Numerado Simple Nº .....

EL DIRECTOR DE INVESTIGACIONES

.....

D. N. I. I. DEPARTAMENTO Nº 3	105134	CIUDAD	DIA	MES	AÑO
		2173	24	MAR	1979

Se hace constar que el solicitante registra en el fichero de esta Dirección, las anotaciones que se adjuntan en Numerado Simple Nº .....

EL JEFE DEL DEPARTAMENTO Nº 3

.....

POR EL JEFE DEL DEPARTAMENTO N.º 3
Y POR SU ORDEN
SILCAR LARA BORGES
SUB-COMISARIO

SIN ANOTACIONES
1 ANOTACIONES

AÑO DEL SESQUICENTENARIO DE LA POLICIA

JNTA DE COMANDANTES
EN JEFE
SERVICIO DE INFORMACION DE DEFENSA

DEPARTAMENTO	DIA	MES	AÑO	Nº
SAN JOSE.-	28	3	1979.-	Nº 153

- SOLICITUD DE CONSTANCIA DE HABILITACION PARA CARGOS PUBLICOS -

	APELLIDO PATERNO	APELLIDO MATERNO
TITULAR	BAUZA.-	URGOYTI.-
	PRIMER NOMBRE	SEGUNDO NOMBRE
	EBIDELIA.-	-------
PADRE	ERNESTO.-	CESAR.-
MADRE	ALBA.-	ALICIA.-

FECHA Y LUGAR DE NACIMIENTO	DIA	MES	AÑO	PAIS	LOCALIDAD o PROVINCIA	NACIONALIDAD Y ESTADO CIVIL
	2	12	1957	R.O.del Uruguay.-	Dpto.San José.-	Oriental-Soltera.-

1	OCUPACION	Desde el el año 1975 a la actualidad,en la fabrica de Calzado de Molaguero S.A.,sito en la ciudad de Sta.Lucía,anteriormente estudiante.-
2	DOMICILIO	Desde el año 1970 en paraje Capurro (Dpto.San José) a la actualidad, anteriormente en calle Astorga casi Ituzaingó,en la ciudad de San José con sus padres.-

		SERIE	NUMERO		DOC. de IDENT.
3	CREDENCIAL CIVICA	ODH	912.-	----------	48.503 (San José)

PARA SER PRESENTADO ANTE LAS AUTORIDADES DEl S.O.D.R.E.-
OBJETO DE LA TRAMITACION Empleo.-

1 - Consignar con precisión, lugar de trabajo o estudios los 10 últimos años.
2 - Consignar con precisión, toda domicilio en los últimos 10 años.
3 - Consignar si ha tenido Prontuarios y números anteriores.

FIRMA DEL SOLICITANTE
EBIDELIA BAUZA URGOYTI.-

COMISARIA SECCIONAL 8va.-

Se eleva a la Dirección de Investigaciones.-

CLOVIS R.FRONTAN.-
OFL.PPAL:EGDO.-

LOCALIDAD: Villa Rodriguez.- FECHA: 28/3/79.-

Se eleva a sus efectos al señor Jefe de Policía.-

DIRECCION DE INVESTIGACIONES	CIUDAD	DIA	MES	AÑO

Se hace constar que el titular de la presente solicitud registra las anotaciones, en el fichero de esta Dirección, que se adjuntan en el Numerado Simple Nº .....

EL DIRECTOR DE INVESTIGACIONES

.....

D. N. I. I. - DEPARTAMENTO Nº 3	CIUDAD	DIA	MES	AÑO
	2173	2	MAR	1979

105135

Se hace constar que el solicitante registra en el fichero de esta Dirección, las anotaciones que se adjuntan en Numerado Simple Nº .....

EL JEFE DEL DEPARTAMENTO Nº 3

.....

POR EL JEFE DEL DEPARTAMENTO N.º 3
Y POR SU ORDEN

SILCAR LARA BORGE
SUB-COMISARIO

SIN ANOTACIONES

JUNTA DE COMANDANTES EN JEFE
SERVICIO DE INFORMACION DE DEFENSA

AÑO DEL ~~SESQUICENTENARIO DE LA POLICIA~~

DEPARTAMENTO	DIA	MES	AÑO
SA N JOSE	28	03	1979

Nº 2532

SOLICITUD DE CONSTANCIA DE HABILITACION PARA CARGOS PUBLICOS

Titular	APELLIDO PATERNO: COLMAN	APELLIDO MATERNO: C ABRERA de ALFONSO.
	PRIMER NOMBRE: GLTADYS	SEGUNDO NOMBRE: MABEL
PADRE	PRIMER NOMBRE: ALFREDO	SEGUNDO NOMBRE: MANUEL
MADRE	PRIMER NOMBRE: GLADYS	SEGUNDO NOMBRE: MATYS

FECHA Y LUGAR DE NACIMIENTO	DIA	MES	AÑO	PAIS	LOCALIDAD o PROVINCIA	NACIONALIDAD y ESTADO CIVIL
	14	07	1955	URUGUAY	DPTO.MONTEVIDEO	URUGUAYA, casada

1	OCUPACION	Concurso hasta sexto año en la Escuela de primerais No.150,del paso de la Arena,Ciudad de Mdeo.luego no trabajo hasta el mes de Febrero del 1977 al mismo mes de 1978.-unica ocupacion que tuvo.-
2	DOMICILIO	Desde 1955,hasta el año mil novecientos setenta y seis,desde el mes de Octubre del año mil noveciehtos setenta y diete,en Delta el Tigre M-.65,S-10,de Delta El Tigre Dpto.de San Jose.-

		SERIE	NUMERO		DOC. DE IDEN.
3	CREDENCIAL CIVICA	B.X.B.	8482	- - - - - -	1.677.242.Mdeo.-

PARA SER PRESENTADO ANTE LAS AUTORIDADES DE: Para Ser presentado en Sanidad Policial.-
OBJETO DE LA TRAMITACION: Por habersele solicitado,para ingreso.-

1 - Consignar con precisión, lugar de trabajo o estudios los 10 últimos años.
2 - Consignar con precisión cada domicilio en los últimos 10 años.
3 - Consignar si ha tenido traslados y números anteriores.

Gladys Mabel Colman Cabrera
FIRMA DEL SOLICITANTE
GLADYS MABEL COLMAN CABRERA.-

POLICIA DE SAN JOSE 10ª SECCION AUTODROMO NACIONAL

COMISARIA SECCIONAL [redacted]

Se eleva al Señor Jefe de Policié,del Dpto.de San Jose.-

LOCALIDAD Autodromo Nacional FECHA: Marzo 28 de 1979.-

COMISARIO
HECTOR RAUL DE ARMAS.-
El Comisario de la Decima Seccion.-

DIRECCION DE INVESTIGACIONES	CIUDAD	DIA	MES	AÑO

Se hace constar que el titular de la presente solicitud registra las anotaciones,

en el fichero de esta Dirección, que se adjuntan en el Numerado Simple Nº .....

EL DIRECTOR DE INVESTIGACIONES

.....

D. N. I. I. DEPARTAMENTO Nº 3	CIUDAD	DIA	MES	AÑO
	105136 2173	2	MARZO	1979

Se hace constar que el solicitante registra en el fichero de esta Dirección, las anotaciones que se adjuntan en Numerado Simple Nº .....

EL JEFE DEL DEPARTAMENTO Nº 3

POR EL JEFE DEL DEPARTAMENTO N.º 3
Y POR SU ORDEN
OSCAR LARA BORGES
SUB COMISARIO

SIN ANOTACIONES

... SESQUICENTENARIO DE LA POLICIA

JUNTA DE COMANDANTES
EN JEFE
SERVICIO DE INFORMACION DE DEFENSA

DEPARTAMENTO	DIA	MES	AÑO
SAN JOSE.-	20	3	1979

Nº 1533

- SOLICITUD DE CONSTANCIA DE HABILITACION PARA CARGOS PUBLICOS -

TITULAR	APELLIDO PATERNO: CABRERA .-	APELLIDO MATERNO: ALVAREZ.-	
	PRIMER NOMBRE: MIGUEL.-	SEGUNDO NOMBRE: ANGEL.-	
PADRE	PRIMER NOMBRE: URBANO.-	SEGUNDO NOMBRE: EXEQUIEL.-	
MADRE	PRIMER NOMBRE: MIRTHA.-	SEGUNDO NOMBRE: IRIS.-	

FECHA Y LUGAR DE NACIMIENTO	DIA	MES	AÑO	PAIS	LOCALIDAD o PROVINCIA	NACIONALIDAD Y ESTADO CIVIL
	29	1	1953	R.O.URUGUAY.-	Dpto.CANELONES.-	Oriental-Casado.-

1	**OCUPACION**	Desde el año 1974-Empleado(operario)fabrica Sudantex-de Uruguay S.A. a la actualidad,sita en Montevideo-anteriormente jornalero en la zona de Ituzaingó del Dpto.San José.-
2	**DOMICILIO**	Desde el año 1960 a la actualidad en Villa Ituzaingó (Dpto.San José) a la actualidad.-

		SERIE	NUMERO		DOC. de IDENT.
3	CREDENCIAL CIVICA	CDH	196.-	-------	80.832-San José)

PARA SER PRESENTADO ANTE LAS AUTORIDADES DE 1 M.S.P.(Colonia Dr.Bernardo Etcheparе).-
OBJETO DE LA TRAMITACION Empleo.-

1 - Consignar con precisión lugar de trabajo o estudios los 10 últimos años.
2 - Consignar con precisión cada domicilio en los últimos 10 años.
3 - Consignar si ha tenido traslados y números anteriores.

Miguel A. Cabrera
FIRMA DEL SOLICITANTE
MIGUEL ANGEL CABRERA ALVAREZ.-

COMISARIA SECCIONAL 8va.- ~~Se eleva a la Dirección de Investigaciones.~~

COMISARIA DE POLICIA 8ª SECCION RODRIGUEZ SAN JOSE

Clovis R. Fontan
COMISARIO
CLOVIS R. FONTAN.-
Cfl.Ppal.Sgdo.-

LOCALIDAD: Villa Rodriguez.- **FECHA:** 20/3/1979.-

Se eleva al señor Jefe a sus efectos.-

DIRECCION DE INVESTIGACIONES	CIUDAD	DIA	MES	AÑO

Se hace constar que el titular de la presente solicitud registra las anotaciones, en el fichero de esta Dirección, que se adjuntan en el Numerado Simple Nº .....

EL DIRECTOR DE INVESTIGACIONES

.....

D.N. I. I. . DEPARTAMENTO Nº 3	CIUDAD	DIA	MES	AÑO
DEPARTAMENTO Nº 3		24	MAYO	1979

Nº 2173

Se hace constar que el solicitante registra en el fichero de esta Dirección, las anotaciones que se adjuntan en Numerado Simple Nº .....

EL JEFE DEL DEPARTAMENTO Nº 3 POR EL JEFE ... Y POR SU ORDEN

.....

CARLOS CARVALHO BORGES
SUB COMISARIO

SIN ANOTACIONES

JUNTA DE COMANDANTES
EN JEFE
SERVICIO DE INFORMACION DE DEFENSA

DEPARTAMENTO	DIA	MES	AÑO
San José.-	21	03	1979

Nº 2536

S/A - SOLICITUD DE CONSTANCIA DE HABILITACION PARA CARGOS PUBLICOS -

TITULAR	APELLIDO PATERNO: HERNANDEZ	APELLIDO MATERNO: CARABALLO de ACEVEDO.-	
	PRIMER NOMBRE: Nelly	SEGUNDO NOMBRE: Esther	
PADRE	PRIMER NOMBRE: Grégorio	SEGUNDO NOMBRE: - - - - - - - -	
MADRE	PRIMER NOMBRE: Natalia	SEGUNDO NOMBRE: Bibiana	

FECHA Y LUGAR DE NACIMIENTO	DIA	MES	AÑO	PAIS	LOCALIDAD o PROVINCIA	NACIONALIDAD Y ESTADO CIVIL
	22	08	1931	Uruguay	Ecilda Paullier	Oriental-Casada.-

1 OCUPACION: Personal de Servicio del Liceo de Ecilda Paullier desde Agosto de 1976. ✱ anteriormente labores.-

2 DOMICILIO: Siempre se domicilió en Ecilda Paullier.-

3 CREDENCIAL CIVICA	SERIE	NUMERO		DOC. de IDENT.
	OFF	1898		68.480.-San José.-

PARA SER PRESENTADO ANTE LAS AUTORIDADES DE CONSEJO NAL. DE ENSEÑANZA SECUNDARIA.-
OBJETO DE LA TRAMITACION SE LO HAN SOLICITADO.-

1 - Consignar con precisión, lugar de trabajo o estudios los 10 últimos años.
2 - Consignar con precisión cada domicilio en los últimos 10 años.
3 - Consignar si ha tenido traslados y números anteriores.

FIRMA DEL SOLICITANTE
NELLY ESTHER HERNANDEZ CARABALLO de ACEVEDO.-

COMISARIA SECCIONAL

Se eleva a la Dirección de Investigaciones.

VILLA ECILDA PAULLIER
Comisaría 5a. Sección

Se eleva a sus efectos al Señor Jefe de Policía.-

LOCALIDAD: San José, Ecilda Paullier, FECHA: 21/03/79.-

COMISARIO
JOSE ENRIQUE PIRA PETRUCCI

DIRECCION DE INVESTIGACIONES

CIUDAD	DIA	MES	AÑO

Se hace constar que el titular de la presente solicitud registra las anotaciones, en el fichero de esta Dirección, que se adjuntan en el Numerado Simple Nº .....

EL DIRECTOR DE INVESTIGACIONES

.....

D. N. I. I. - DEPARTAMENTO Nº 3

CIUDAD	DIA	MES	AÑO
	24	MAYO	1979

105138 2173

Se hace constar que el solicitante registra en el fichero de esta Dirección, las anotaciones que se adjuntan en Numerado Simple Nº .....

EL JEFE DEL DEPARTAMENTO POR EL JEFE DEL DEPARTAMENTO N.º 3

.....Y POR SU ORDEN

OSCAR VARA BORGES
SUBCOMISARIO

SIN ANOTACIONES

JUNTA DE COMANDANTES
EN JEFE
SERVICIO DE INFORMACION DE DEFENSA

AÑO DEL SESQUICENTENARIO DE LA POLICIA

DEPARTAMENTO	DIA	MES	AÑO
SAN JOSE	20	03	979

Nº 2537

S/A - SOLICITUD DE CONSTANCIA DE HABILITACION PARA CARGOS PUBLICOS -

TITULAR	APELLIDO PATERNO: LARRAMENDY	APELLIDO MATERNO: OLIVARES
	PRIMER NOMBRE: NESTOR	SEGUNDO NOMBRE: FRANCISCO
PADRE	PRIMER NOMBRE: NICACIO	SEGUNDO NOMBRE: SANTANA
MADRE	PRIMER NOMBRE: HERMINIA	SEGUNDO NOMBRE: - - - - - - -

FECHA Y LUGAR DE NACIMIENTO	DIA	MES	AÑO	PAIS	LOCALIDAD o PROVINCIA	NACIONALIDAD Y ESTADO CIVIL
	26	11	1935	R.O.DEL URUGUAY	DPTO.FLORES.-	URUGUAYO,Casado.-

1 OCUPACION	DESDE 1962 al 1970;Funcionario Policial,de la Jefatura de Policía del Dpto.deFlores;Desde entonces Obrero del Frigorifico-Pando,Hasta-Junio-de 1972;que ingreso al Liceo No.6.Bauza,en Montevideo,Mantenimiento de Albanilería y Pinturas.- - - - - - - - -
2 DOMICILIO	Flores Calle Ansina y Presbistero Nadea,desde 1962 a 1972,y luego en y desde 1972,en Calle Agracida No.2665,Montevideo-hasta el día 27 de Mayo de 1972, que paso a residir en jurisdición de esta Sec.SANTA MONICA SOLAR ,1,Manzana 41,Dpto.de San José.-

3 CREDENCIAL CIVICA	SERIE	NUMERO		DOC. de IDENT.
	P.B.A	11234	Original.B.P.A.7710.	1.546.150.Mdeo.

PARA SER PRESENTADO ANTE LAS AUTORIDADES DEL CONSEJO NACIONAL DE ENCEÑANZA SECUNDARIA.-
OBJETO DE LA TRAMITACION Por habersele solicitado.-

1 - Consignar con precisión, lugar de trabajo o estudios los 10 últimos años.
2 - Consignar con precisión cada domicilio en los últimos 10 años.
3 - Consignar si ha tenido traslados y números anteriores.

Nestor Larramendy
NESTOR FRANCISCO LARRAMENDY OLIVARES
FIRMA DEL SOLICITANTE

COMISARIA SECCIONAL

Se eleva al Sr.Jefe de Policía del Dpto.de San Jose.-

El Comisario de la Drcima Sección.-

COMISARIO
HECTOR RAUL DE ARMAS.-

LOCALIDAD Autodromo Nacional FECHA: Marzo,20/de 1979.-

DIRECCION DE INVESTIGACIONES

CIUDAD	DIA	MES	AÑO

Se hace constar que el titular de la presente solicitud registra las anotaciones, en el fichero de esta Dirección, que se adjuntan en el Numerado Simple Nº ....

EL DIRECTOR DE INVESTIGACIONES

....

D. N. I. I. . DEPARTAMENTO Nº 3

165139

CIUDAD	DIA	MES	AÑO
2173	2[illegible]	[illegible]	1979

Se hace constar que el solicitante registra en el fichero de esta Dirección, las anotaciones que se adjuntan en Numerado Simple Nº ....

EL JEFE DEL DEPARTAMENTO Nº 3
POR EL JEFE
Y POR SU ORDEN

SILCAR LARA BORGES
SUB-COMISARIO

SIN ANOTACIONES

S/A 1191

JNTA DE COMANDANTES EN JEFE
SERVICIO DE INFORMACION DE DEFENSA

DEPARTAMENTO	DIA	MES	AÑO
SAN JOSE	27	3	979

Nº 2538

SOLICITUD DE CONSTANCIA DE HABILITACION PARA CARGOS PUBLICOS

Titular	APELLIDO PATERNO: MORENO	APELLIDO MATERNO: GONZALEZ
	PRIMER NOMBRE: OMAR	SEGUNDO NOMBRE: ANTONIO
PADRE	PRIMER NOMBRE: Justo	SEGUNDO NOMBRE: - - -
MADRE	PRIMER NOMBRE: Alcántara	SEGUNDO NOMBRE: - - -

FECHA Y LUGAR DE NACIMIENTO	DIA	MES	AÑO	PAIS	LOCALIDAD o PROVINCIA	NACIONALIDAD y ESTADO CIVIL
	3	julio	1950	Uruguay	Ecilda Paullier	Oriental - Casado

1	OCUPACION	de 1969 a 1977 en tambos de la sección 3ra.-6ta y 5ta.del Departamento.- de 1977 a agosto de 1978 en Establecimiento Avícola Moro(6ta.secc).de 1978 a 1979 en Changas(3ra.sección).-
2	DOMICILIO	desde su nacimiento a 1969 en Arazatí--Desde 1969 a 1976 en Paso de las Piedras.- de 1976 a 1978 en Ruta 1 Km.61--De 1978 a la fecha en Ruta 3 Km.82,500.-

		SERIE	NUMERO		DOC. DE IDEN.
3	CREDENCIAL CIVICA	OFF	3962	sin traslados	59.323(San José)

PARA SER PRESENTADO ANTE LAS AUTORIDADES DE Intendencia Municipal.
OBJETO DE LA TRAMITACION para ingreso.-

1 - Consignar con precisión, lugar de trabajo o estudios los 10 últimos años.
2 - Consignar con precisión cada domicilio en los últimos 10 años.
3 - Consignar si ha tenido traslados y números anteriores.

x Omar A. Moreno
FIRMA DEL SOLICITANTE
OMAR ANTONIO MORENO

COMISARIA SECCIONAL — Se eleva a la Dirección de Investigaciones.
El Sub Comisario Egdo, 3ra. sección.-
COMISARIO
HECTOR CHAMORRO.-

LOCALIDAD: JUAN SOLER FECHA: 3 abril 1979.-

POLICIA COMISARIA 3a. SECCION SAN JOSE

DIRECCION DE INVESTIGACIONES	CIUDAD	DIA	MES	AÑO

Se hace constar que el titular de la presente solicitud registra las anotaciones, en el fichero de esta Dirección, que se adjuntan en el Numerado Simple Nº .....

EL DIRECTOR DE INVESTIGACIONES

.....

D. N. I. I. DEPARTAMENTO Nº 3	CIUDAD	DIA	MES	AÑO
		2		1979

105160 2173

Se hace constar que el solicitante registra en el fichero de esta Dirección, las anotaciones que se adjuntan en Numerado Simple Nº .....

EL JEFE DEL DEPARTAMENTO Nº 3

.....

POR EL JEFE DEL DEPARTAMENTO N.º 3
POR SU ORDEN
OSCAR LARA BORGES
SUB-COMISARIO

SIN ANOTACIONES

JUNTA DE COMANDANTES
EN JEFE
SERVICIO DE INFORMACION DE DEFENSA

DEPARTAMENTO	DIA	MES	AÑO
San José.-	27	03	1979

Nº 2539

S/R - **SOLICITUD DE CONSTANCIA DE HABILITACION PARA CARGOS PUBLICOS -**

	APELLIDO PATERNO	APELLIDO MATERNO
TITULAR	PROHL	DUCK
	PRIMER NOMBRE	SEGUNDO NOMBRE
	Ulrich	- - - - - - -
PADRE	PRIMER NOMBRE	SEGUNDO NOMBRE
	Willi	- - - - - - -
MADRE	PRIMER NOMBRE	SEGUNDO NOMBRE
	Kate	- - - - - - -

FECHA Y LUGAR DE NACIMIENTO	DIA	MES	AÑO	PAIS	LOCALIDAD o PROVINCIA	NACIONALIDAD Y ESTADO C/VIL
	09	02	1932	Alemania.-	Jungfer.-	Alemán.-Casado.-

1	**OCUPACION**	Hasta el día 3/12/75, Tambero.- y en adelante **Jubilado.-**
2	**DOMICILIO**	Desde el mes de Abril de 1955, se domicilió en paraje La Boyada 5ta. / Sección del Departamento.-

		SERIE	NUMERO		DOC. de IDENT.
3	**CREDENCIAL CIVICA**	No Tiene.-			1.272.351.-Mdeo.-

PARA SER PRESENTADO ANTE LAS AUTORIDADES DE CONSEJO DEL NIÑO DE MONTEVIDEO.-
OBJETO DE LA TRAMITACION Gestiones de Ingreso.-

1 - Consignar con precisión, lugar de trabajo o estudios los 10 últimos años.
2 - Consignar con precisión cada domicilio en los últimos 10 años.
3 - Consignar si ha tenido traslados y números anteriores.

Ulrich Prohl
FIRMA DEL SOLICITANTE
ULRICH PROHL DUCK.-

POLICIA - SECCIONAL

VILLA COMISARIA SECCIONAL 5ª SECCIONAL Comisaría 5a. Sección SAN JOSE Paullier

Se eleva a la Dirección de Investigaciones.

Se elevan a sus efectos al Señor Jefe de Policía.-

LOCALIDAD: San José Paullier FECHA: 27/03/79.-

José E. Mora
COMISARIO
JOSE ENRIQUE MORA PETRUCCI.-

DIRECCION DE INVESTIGACIONES	CIUDAD	DIA	MES	AÑO

Se hace constar que el titular de la presente solicitud registra las anotaciones, en el fichero de esta Dirección, que se adjuntan en el Numerado Simple Nº .....

EL DIRECTOR DE INVESTIGACIONES

.....

D. N. I. I. - DEPARTAMENTO Nº 3	CIUDAD	DIA	MES	AÑO
		12	03	79

105141

EL 2173

Se hace constar que el solicitante registra en el fichero de esta Dirección, las anotaciones que se adjuntan en Numerado Simple Nº .....

EL JEFE DEL DEPARTAMENTO Nº 3
POR EL JEFE DEL DEPARTAMENTO N.º 3
Y POR SU ORDEN .....

SILCAR LARA BORGES
SUB-COMISARIO

SIN ANOTACIONES

JUNTA DE COMANDANTES EN JEFE
SERVICIO DE INFORMACION DE DEFENSA

DEPARTAMENTO	DIA	MES	AÑO
San José.-	27	03	1979

Nº 2540

S/A - SOLICITUD DE CONSTANCIA DE HABILITACION PARA CARGOS PUBLICOS -

	APELLIDO PATERNO	APELLIDO MATERNO
TITULAR	REYES	HERNANDEZ
	PRIMER NOMBRE	SEGUNDO NOMBRE
	César	Omar
PADRE	PRIMER NOMBRE	SEGUNDO NOMBRE
	Ignacio	Eulogio
MADRE	PRIMER NOMBRE	SEGUNDO NOMBRE
	Vicenta	Elina

FECHA Y LUGAR DE NACIMIENTO	DIA	MES	AÑO	PAIS	LOCALIDAD o PROVINCIA	NACIONALIDAD Y ESTADO CIVIL
	20	03	56	Uruguay.-	San José	oriental-Soltero.-

1	**OCUPACION**	Hasta Diciembre de 1977, Colaborador de su padre y desde el 26/12/77, al 28/02/79 empleado de SACSE con asiento en Juan Soler.- y en adelante a la fecha sin ocupación.-
2	**DOMICILIO**	Siempre se domicilió en Paraje Pavón 5ta. Sección Policial del Dpto.-

		SERIE	NUMERO		DOC. de IDENT.
3	CREDENCIAL CIVICA	C.F.C.	1941		71.458.-San José.-

PARA SER PRESENTADO ANTE LAS AUTORIDADES DE JEFATURA MUNICIPAL DEL DEPARTAMENTO.-
OBJETO DE LA TRAMITACION GESTIONES DE INGRESO.-

1 - Consignar con precisión, lugar de trabajo o estudios los 10 últimos años.
2 - Consignar con precisión cada domicilio en los últimos 10 años.
3 - Consignar si ha tenido traslados y números anteriores.

César Omar Reyes
FIRMA DEL SOLICITANTE
CESAR OMAR REYES HERNANDEZ.-

COMISARIA SECCIONAL — Se eleva a la Dirección de Investigaciones.

VILLA EGILDA PAULLIER — Comisaría 5a. Sección

Se eleva a sus efectos al Señor Jefe de Policía.- JOSE ENRIQUE NOGUEIRUELO.-

LOCALIDAD Egilda Paullier, **FECHA:** 27/03/79.-

José E. Nogueiruelo
COMISARIO

DIRECCION DE INVESTIGACIONES	CIUDAD	DIA	MES	AÑO

Se hace constar que el titular de la presente solicitud registra las anotaciones, en el fichero de esta Dirección, que se adjuntan en el Numerado Simple Nº .....

EL DIRECTOR DE INVESTIGACIONES

.....

D. N. I. I. DEPARTAMENTO Nº 3	CIUDAD	DIA	MES	AÑO
		24	MAYO	1979

105112 2173

Se hace constar que el solicitante registra en el fichero de esta Dirección, las anotaciones que se adjuntan en Numerado Simple Nº .....

EL JEFE DEL DEPARTAMENTO Nº 3

.....

POR EL JEFE DEL DEPARTAMENTO N.º 3
Y POR SU ORDEN
SILCAR LARA BORGES
SUB-COMISARIO

SIN ANOTACIONES

AÑO DEL SESQUICENTENARIO DE LA POLICIA

JUNTA DE COMANDANTES
EN JEFE
SERVICIO DE INFORMACION DE DEFENSA

DEPARTAMENTO	DIA	MES	AÑO
SAN JOSE.-	27	3	1979.-

Nº 2541

- SOLICITUD DE CONSTANCIA DE HABILITACION PARA CARGOS PUBLICOS -

TITULAR	APELLIDO PATERNO: SALAVERRY.-	APELLIDO MATERNO: RODRIGUEZ de DENIS.-	
	PRIMER NOMBRE: CARMEN.-	SEGUNDO NOMBRE: VILMA.-	
PADRE	PRIMER NOMBRE: LUIS.-	SEGUNDO NOMBRE: ALBERTO.-	
MADRE	PRIMER NOMBRE: ANDREA.-	SEGUNDO NOMBRE: ARTEMIA.-	

FECHA Y LUGAR DE NACIMIENTO	DIA	MES	AÑO	PAIS	LOCALIDAD o PROVINCIA	NACIONALIDAD Y ESTADO CIVIL
	6	7	54.-	R.O.del Uruguay.-	Dpto.San José.-	Oriental-casada.-

1	OCUPACION	Labores.-
2	DOMICILIO	Desde el año 1977 a la actualidad en Capurro (Dpto.San José) anteriormente el Paso de Came este Dpto.-

		SERIE	NUMERO		DOC. de IDENT.	
3	CREDENCIAL CIVICA	ODH	913.-	----------		39.954 (San José)

PARA SER PRESENTADO ANTE LAS AUTORIDADES DE ANTEL.-
OBJETO DE LA TRAMITACION Empleo.-

1 - Consignar con precisión, lugar de trabajo o estudios los 10 últimos años.
2 - Consignar con precisión cada domicilio en los últimos 10 años.
3 - Consignar si ha tenido traslados y números anteriores.

Carmen V. Salaverry de Denis
FIRMA DEL SOLICITANTE
CARMEN V.SALAVERRY de DENIS.-

COMISARIA SECCIONAL 8va.-

Se eleva a la Dirección de Investigaciones

CLOVIS R.FRONTAN.-
COMISARIO
Ofl.Ppal.Egdo.-

LOCALIDAD: Villa Rodriguez.- FECHA: 27/3/1979.-

DIRECCION DE INVESTIGACIONES		CIUDAD	DIA	MES	AÑO

Se hace constar que el titular de la presente solicitud registra las anotaciones, en el fichero de esta Dirección, que se adjuntan en el Numerado Simple Nº .....

EL DIRECTOR DE INVESTIGACIONES

.....

D. N. I. I. DEPARTAMENTO Nº 3		CIUDAD	DIA	MES	AÑO
	2173			3	9

Se hace constar que el solicitante registra en el fichero de esta Dirección, las anotaciones que se adjuntan en Numerado Simple Nº .....

EL JEFE DEL DEPARTAMENTO Nº 3

.....

POR EL
Y POR SU ORDEN

SILCAR LARA BORGES
SUB COMISARIO

SIN ANOTACIONES

JUNTA DE COMANDANTES
EN JEFE 8/A
SERVICIO DE INFORMACION DE DEFENSA

AÑO DEL SESQUICENTENARIO DE LA POLICIA

DEPARTAMENTO	DIA	MES	AÑO
SAN JOSE.-	29	03	1979

Nº 2542

SOLICITUD DE CONSTANCIA DE HABILITACION PARA CARGOS PUBLICOS

Titular	APELLIDO PATERNO: VIDAL.-	APELLIDO MATERNO: RONDAN.-
	PRIMER NOMBRE: ALMA.-	SEGUNDO NOMBRE: CRISTINA.-
PADRE	PRIMER NOMBRE: SELVINO.-	SEGUNDO NOMBRE: - - - - - - -
MADRE	PRIMER NOMBRE: MARIA.-	SEGUNDO NOMBRE: CARMEN.-

FECHA Y LUGAR DE NACIMIENTO	DIA	MES	AÑO	PAIS	LOCALIDAD o PROVINCIA	NACIONALIDAD y ESTADO CIVIL
	21	07	1953	R.O.del Uruguay.-	Dpto.Canelones.-	Oriental-soltera.-

1	OCUPACION	Solamente ha cursado estudios,Liceo completo en la Ciudad de Libertad; Preparatorios de Medicina en el IBO,y actualmente curso de Ascensorista en Escuela de Sanidad,Doctor Jose Scoceria.-
2	DOMICILIO	Desde hace aproximadamente unos diecinueve años en Avenida Eduardo // Pascual,s/n (Playa Pascual),klto.31.500 de ruta uno.-San José.-

		SERIE	NUMERO		DOC. DE IDEN.
3	CREDENCIAL CIVICA	O.E.I.	901.-	- - -	D.360.561 de Mdeo.-

PARA SER PRESENTADO ANTE LAS AUTORIDADES DE ESCUELA DE SANIDAD.-(MONTEVIDEO).-
OBJETO DE LA TRAMITACION ENCONTRARSE REALIZANDO CURSO Y POSTERIOR INGRESO.-

1 - Consignar con precisión, lugar de trabajo o estudios los 10 últimos años.
2 - Consignar con precisión cada domicilio en los últimos 10 años.
3 - Consignar si ha tenido traslados y números anteriores.

Alma Cristina Vidal Rondán
ALMA CRISTINA VIDAL RONDAN.-
FIRMA DEL SOLICITANTE

POLICIA DE SAN JOSE
AUTODROMO NACIONAL

COMISARIA SECCIONAL 10ma. | Se eleva a la Dirección de Investigaciones

Se eleva al Señor Jefe de Policia del Dpto.-

LOCALIDAD: Autodromo Nacional FECHA: 29/3/979.-

COMISARIO
HECTOR RAUL DE ARMAS.-

DIRECCION DE INVESTIGACIONES	CIUDAD	DIA	MES	AÑO

Se hace constar que el titular de la presente solicitud registra las anotaciones,

en el fichero de esta Dirección, que se adjuntan en el Numerado Simple Nº .....

EL DIRECTOR DE INVESTIGACIONES

.....

D. N. I. I. DEPARTAMENTO Nº 3	CIUDAD	DIA	MES	AÑO
		2	10	79

105144

Nº 2173

EL JEFE DEL DEPARTAMENTO Nº 3

.....

SIN ANOTACION

Se hace constar que el solicitante registra en el fichero de esta Dirección, las anotaciones que se adjuntan en Numerado Simple Nº .....

POR EL JEFE DEL DEPARTAMENTO N.º 3
Y POR SU ORDEN

SUB COMISARIO

JUNTA DE COMANDANTES
EN JEFE
SERVICIO DE INFORMACION DE DEFENSA

DEPARTAMENTO	DIA	MES	AÑO
San José	30	03	1979

Nº 2543

SOLICITUD DE CONSTANCIA DE HABILITACION PARA CARGOS PUBLICOS

Titular	APELLIDO PATERNO: AIBA		APELLIDO MATERNO: ARANDA	
	PRIMER NOMBRE: Walter		SEGUNDO NOMBRE: Raúl	
PADRE	PRIMER NOMBRE: Diego		SEGUNDO NOMBRE: Luber	
MADRE	PRIMER NOMBRE: Isabel		SEGUNDO NOMBRE: Josefina	

FECHA Y LUGAR DE NACIMIENTO	DIA	MES	AÑO	PAIS	LOCALIDAD o PROVINCIA	NACIONALIDAD y ESTADO CIVIL
	20	05	1955	R.O.Uruguay	Dpto.de San José.	Oriental.Casado

1 **OCUPACION**: Desde el año 1968 al año 1973 sin ocupación, desde el mes de Junio de/ 1973 hasta el mes de Octubre de 1974 me desempeñe como Soldado de la / División Ejército Nro.2.y desde el año 1974 a la fecha en changas varias

2 **DOMICILIO**: Desde el año 1968 al año 1971 me domicilié en calle Antonio Pan y 18 de Julio y desde el 71 al 75 me domicilié en calle Rio Branco y Cerro Largo y desde el año 1975 a la fecha me domicilio en L.A.de Herrera y Cerro/ Largo.-

3 CREDENCIAL CIVICA	SERIE	NUMERO		DOC. DE IDEN.
	O.A.D	5056		41.597 de San José

PARA SER PRESENTADO ANTE LAS AUTORIDADES DE OBJETO DE LA TRAMITACION: LA INTENDENCIA MUNICIPAL DEL DEPARTAMENTO A los efectos de ingreso.-

1 - Consignar con precisión, lugar de trabajo o estudios los 10 últimos años.
2 - Consignar con precisión cada domicilio en los últimos 10 años.
3 - Consignar si ha tenido traslados y números anteriores.

Walter Raúl Alba Aranda
FIRMA DEL SOLICITANTE
WALTER RAUL AIBA ARANDA.-

COMISARIA SECCIONAL 1ra. | Se eleva a la Dirección de Investigaciones

A sus efecto se eleva al Sr.Jefe de Policía .-

COMISARIO
LUIS A. BARRETO

LOCALIDAD: San José **FECHA:** 30 de Marzo de 1979.-

DIRECCION DE INVESTIGACIONES	CIUDAD	DIA	MES	AÑO

Se hace constar que el titular de la presente solicitud registra las anotaciones,

en el fichero de esta Dirección, que se adjuntan en el Numerado Simple Nº .....

EL DIRECTOR DE INVESTIGACIONES

.....

D. N. I. I. DEPARTAMENTO Nº 3	CIUDAD	DIA	MES	AÑO
		24	MAR	1979

105145 2173 1

Se hace constar que el solicitante registra en el fichero de esta Dirección, las anotaciones que se adjuntan en Numerado Simple Nº .....

EL JEFE DEL DEPARTAMENTO Nº 3

.....

POR EL JEFE DEL DEPARTAMENTO Nº 3
Y POR SU ORDEN
SILCARA BORGES
SUB COMISARIO

SIN ANOTACIONES

JUNTA DE COMANDANTES EN JEFE
SERVICIO DE INFORMACION DE DEFENSA

DEPARTAMENTO	DIA	MES	AÑO
San José	4	4	79

Nº 2544

SOLICITUD DE CONSTANCIA DE HABILITACION PARA CARGOS PUBLICOS

Titular

APELLIDO PATERNO	APELLIDO MATERNO
BIAZZO	PERDOMO
PRIMER NOMBRE	**SEGUNDO NOMBRE**
Luciano	Pedro Leandro

	PRIMER NOMBRE	SEGUNDO NOMBRE
PADRE	Leandro	- - - - - - - - - - - - - - - - - -
MADRE	Mariana	- - - - - - - - - - - - - - - - - -

FECHA Y LUGAR DE NACIMIENTO	DIA	MES	AÑO	PAIS	LOCALIDAD o PROVINCIA	NACIONALIDAD y ESTADO CIVIL
	3	6	1927	R.O.Uruguay	San José	oriental,casado

1 OCUPACION: Desde el año 1969 al mes de enero del año 1979,trabajó como labrador en paraje Costas del Sauce y desde esa fecha a la actual trabaja en changas de quinta.-

2 DOMICILIO: Desde el año 1969 al mes de enero de 1979,se domicilió en paraje Costas del Sauce y desde esa fecha a la actual en calle Leandro Gómez y José Pedro Varela de la ciudad de Libertad.-

3 CREDENCIAL CIVICA	SERIE	NUMERO		DOC. DE IDEN.	
	O.E.D.	789			60.978(San José)

PARA SER PRESENTADO ANTE LAS AUTORIDADES DE JUNTA LOCAL DE LIBERTAD.-
OBJETO DE LA TRAMITACION habérselo solicitado para ingreso.-

1 - Consignar con precisión, lugar de trabajo o estudios los 10 últimos años.
2 - Consignar con precisión cada domicilio en los últimos 10 años.
3 - Consignar si ha tenido traslados y números anteriores.

Luciano Pedro Biazzo
LUCIANO **FIRMA DEL SOLICITANTE**

JEFATURA DE POLICIA DE SAN JOSE - COMISARIA SEPTIMA SECCIONAL - LIBERTAD

COMISARIA SECCIONAL 7ma

Se eleva a la Dirección de Investigaciones. Se eleva al Sr.Jefe de Policía a sus efectos

José M. Cabrera
JOSE M. CABRERA **COMISARIO**

LOCALIDAD: Libertad, **FECHA:** 4/4/1979.-

DIRECCION DE INVESTIGACIONES	CIUDAD	DIA	MES	AÑO

Se hace constar que el titular de la presente solicitud registra las anotaciones,

en el fichero de esta Dirección, que se adjuntan en el Numerado Simple Nº .....

EL DIRECTOR DE INVESTIGACIONES

.....

D. N. I. e DEPARTAMENTO Nº 3	CIUDAD	DIA	MES	AÑO
	105146 DI 2173	24	MAYO	1979

DIRECCION GENERAL DE INFORMACION DE DEFENSA - DEPARTAMENTO Nº 3

EL JEFE DEL DEPARTAMENTO Nº 3

.....

Se hace constar que el solicitante registra en el fichero de esta Dirección, las anotaciones que se adjuntan en Numerado Simple Nº .....

POR EL JEFE DEL DEPARTAMENTO Nº 3
Y POR SU ORDEN

OSCAR LARA BORGES
SUB-COMISARIO

SIN ANOTACIONES

AÑO DEL SESQUICENTENARIO DE LA POLICIA

JUNTA DE COMANDANTES
EN JEFE
SERVICIO DE INFORMACION DE DEFENSA

DEPARTAMENTO	DIA	MES	AÑO
SAN JOSE.-	5	4	1979

Nº 2545

8/12

- SOLICITUD DE CONSTANCIA DE HABILITACION PARA CARGOS PUBLICOS -

	APELLIDO PATERNO	APELLIDO MATERNO
TITULAR	CABRERA.-	FAJARDO.-
	PRIMER NOMBRE	SEGUNDO NOMBRE
	MARIO.-	WALDEMAR.-
PADRE	MARIO.-	ATILIO.-
MADRE	DEIDAMIA.-	-----

FECHA Y LUGAR DE NACIMIENTO	DIA	MES	AÑO	PAIS	LOCALIDAD o PROVINCIA	NACIONALIDAD Y ESTADO CIVIL
	27	12	1924	R.O.del URUGAUY.-	DPTO.SAN JOSE.-	ORIENTAL,SOLTERO.-

1	OCUPACION	Empleado de la Dirección General Impositiva (Inspector inpuesto a la renta) desde 1958.-
2	DOMICILIO	Desde de nacimiento en Ruta 11 y 45 (Tropezón Dpto.de San José.-

		SERIE	NUMERO		DOC. de IDENT.	
3	CREDENCIAL CIVICA	ODB	1223.-	------		20.732 (S.José).-

PARA SER PRESENTADO ANTE LAS AUTORIDADES DE La Dirección Gral.Impositiva.-
OBJETO DE LA TRAMITACION Habérselo solicitado.-

1 - Consignar con precisión, lugar de trabajo o estudios los 10 últimos años.
2 - Consignar con precisión cada domicilio en los últimos 10 años.
3 - Consignar si ha tenido traslados y números anteriores.

FIRMA DEL SOLICITANTE
MARIO WALDEMAR CABRERA FAJARDO.-

COMISARIA SECCIONAL 8va. ~~Se eleva a la Dirección de Investigaciones~~

JAVIER A. VEGA
COMISARIO

LOCALIDAD: VILLA RODRIGUEZ.- FECHA: 5/4/79.-

CLOVIS R.FRONTAN.-
Of.Ppal.Egdo.-

Villa Rodríguez Se eleva al señor Jefe de Policía a sus efectos.-

DIRECCION DE INVESTIGACIONES — CIUDAD — DIA — MES — AÑO

Se hace constar que el titular de la presente solicitud registra las anotaciones, en el fichero de esta Dirección, que se adjuntan en el Numerado Simple Nº .....

EL DIRECTOR DE INVESTIGACIONES

.....

D. N. I. - DEPARTAMENTO Nº 3 — 105147 — CIUDAD — DIA — MES — AÑO

2173 — 24 MAYO 1979

Se hace constar que el solicitante registra en el fichero de esta Dirección, las anotaciones que se adjuntan en Numerado Simple Nº .....

EL JEFE DEL DEPARTAMENTO Nº 3

.....

POR EL JEFE DEL DEPARTAMENTO N.º 3
Y POR SU ORDEN

SILVIA MARA BORGES
SUB-COMISARIO

SIN ANOTACIONES

JUNTA DE COMANDANTES E/M
EN JEFE n.h.c.h.-
SERVICIO DE INFORMACION DE DEFENSA

AÑO DEL ... POLICIA

DEPARTAMENTO	DIA	MES	AÑO
San José.-	27	03	979.-

Nº 2546

SOLICITUD DE CONSTANCIA DE HABILITACION PARA CARGOS PUBLICOS

Titular	APELLIDO PATERNO CLARA.-	APELLIDO MATERNO HERNANDEZ DE SOSA.-
	PRIMER NOMBRE GLORIA.-	SEGUNDO NOMBRE TERESITA.-
PADRE	PRIMER NOMBRE MIGUEL.-	SEGUNDO NOMBRE ARQUIMEDES.-
MADRE	PRIMER NOMBRE ELIA.-	SEGUNDO NOMBRE FILOMENA.-

FECHA Y LUGAR DE NACIMIENTO	DIA	MES	AÑO	PAIS	LOCALIDAD o PROVINCIA	NACIONALIDAD y ESTADO CIVIL
	5	8	948	R.O.Uruguay.-	Dpto.San José.-	Oriental,Casada.-

1	OCUPACION	Desde el año 1968 a la fecha,trabajá en la Colonia de Vacaciones,perteneciente a la Caja de Asignaciones Familiares,se desempeña como auxiliar de Servicio.-
2	DOMICILIO	Del año 968 a 1969 me domicilié en calle Rincón Nro.220 y desde esa fecha a la actualidad me domicilié en calles Charrua y Las Piedras.-

		SERIE	NUMERO		DOC. DE IDEN.	
3	CREDENCIAL CIVICA	O.A.C	4779.-			39.252.San José.-

PARA SER PRESENTADO ANTE LAS AUTORIDADES DEL Sistema de Asignaciones Familiares.-
OBJETO DE LA TRAMITACION Por habersela solicitado.-

1 - Consignar con precisión, lugar de trabajo o estudios los 10 últimos años.
2 - Consignar con precisión cada domicilio en los últimos 10 años.
3 - Consignar si ha tenido traslados y números anteriores.

Gloria E. Clara de Sosa
GLORIA TERESITA CLARA HERNANDEZ.-
FIRMA DEL SOLICITANTE

COMISARIA SECCIONAL 1ra. ~~Sección de la Dirección de Investigaciones~~

A sus efectos se eleva al Sr.Jefe de Policía.-

LOCALIDAD: San José.- FECHA: 27/3/979.-

LUIS A. ... COMISARIO
SUB-COMISARIO

DIRECCION DE INVESTIGACIONES	CIUDAD	DIA	MES	AÑO

Se hace constar que el titular de la presente solicitud registra las anotaciones,

er. el fichero de esta Dirección, que se adjuntan en el Numerado Simple Nº .....

EL DIRECTOR DE INVESTIGACIONES

.....

D.N.I. E DEPARTAMENTO Nº 3	CIUDAD	DIA	MES	AÑO
			MAYO	1979

105148 2173 1

Se hace constar que el solicitante registra en el fichero de esta Dirección, las anotaciones que se adjuntan en Numerado Simple Nº .....

EL JEFE DEL DEPARTAMENTO Nº 3

.....

POR EL JEFE DEL DEPARTAMENTO N.º 3
Y POR SU ORDEN

... LARA BORGES
... COMISARIO

SIN ANOTACIONES

JUNTA DE COMANDANTES
EN JEFE
SERVICIO DE INFORMACION DE DEFENSA

DEPARTAMENTO	DIA	MES	AÑO
San José	02	04	1979

Nº 2548

SOLICITUD DE CONSTANCIA DE HABILITACION PARA CARGOS PUBLICOS

Titular	APELLIDO PATERNO: Chiruchi	APELLIDO MATERNO: Peña		
	PRIMER NOMBRE: Nuber	SEGUNDO NOMBRE: Edison		
PADRE	PRIMER NOMBRE: Eugenio.-	SEGUNDO NOMBRE:		
MADRE	PRIMER NOMBRE: Faustina	SEGUNDO NOMBRE: Alejandra		

FECHA Y LUGAR DE NACIMIENTO	DIA	MES	AÑO	PAIS	LOCALIDAD o PROVINCIA	NACIONALIDAD y ESTADO CIVIL
	26	08	1945	n.O.Uruguay .O	Dpto.de San José	Oriental.Divorciado.-

1	**OCUPACION**	Desde el año 1968 a la fecha me he desempeñado como jornalero.-
2	**DOMICILIO**	Desde el a ño 1945 a la fecha me domicilio en calle Boulebar . Manuel de Rodri=/ guez.-

3	CREDENCIAL CIVICA	SERIE: O.B.C.	NUMERO: 37.59		DOC. DE IDEN.	55.487 de San José .-

PARA SER PRESENTADO ANTE LAS AUTORIDADES DE LA INTENDENCIA MUNICIPAL DEL DEPARTAMENTO.-
OBJETO DE LA TRAMITACION

1 - Consignar con precisión, lugar de trabajo o estudios los 10 últimos años.
2 - Consignar con precisión cada domicilio en los últimos 10 años.
3 - Consignar si ha tenido traslados y números anteriores.

Nuber E. Chiruchi Peña
FIRMA DEL SOLICITANTE
NUBER EDISON CHIRUCHI PEÑA

COMISARIA SECCIONAL 1ra. Se eleva a la Dirección de Investigaciones

A sus efecto s se eleva al Señor Jefe de Policía .-

LOCALIDAD: San José FECHA: 2 de Abril de 1979.-

Luis A. Bar
COMISARIO
LUIS A. BAR
SUB-COMISA

DIRECCION DE INVESTIGACIONES	CIUDAD	DIA	MES	AÑO

Se hace constar que el titular de la presente solicitud registra las anotaciones,

en el fichero de esta Dirección, que se adjuntan en el Numerado Simple Nº .....

EL DIRECTOR DE INVESTIGACIONES

.....

D. N. I. I. DEPARTAMENTO Nº 3	CIUDAD	DIA	MES	AÑO
		2	MAYO	979

105149 2173

Se hace constar que el solicitante registra en el fichero de esta Dirección, las anotaciones que se adjuntan en Numerado Simple Nº .....

EL JEFE DEL DEPARTAMENTO Nº 3

.....

POR EL JEFE DEL DEPARTAMENTO Nº 3
Y POR SU ORDEN

SILCARA LARA BORGES
SUB-COMISARIO

SIN ANOTACIONES

JUNTA DE COMANDANTES
EN JEFE
SERVICIO DE INFORMACION DE DEFENSA

DEPARTAMENTO	DIA	MES	AÑO
San José	29	3	1979

Nº 2549

lcb

SOLICITUD DE CONSTANCIA DE HABILITACION PARA CARGOS PUBLICOS

Titular	APELLIDO PATERNO: DE ARMAS	APELLIDO MATERNO: NODA	
	PRIMER NOMBRE: DOMINGO	SEGUNDO NOMBRE: LIODORO	
PADRE	PRIMER NOMBRE: Matias	SEGUNDO NOMBRE:	
MADRE	PRIMER NOMBRE: Maria	SEGUNDO NOMBRE: Del Carmen	

FECHA Y LUGAR DE NACIMIENTO	DIA	MES	AÑO	PAIS	LOCALIDAD o PROVINCIA	NACIONALIDAD y ESTADO CIVIL
	9	5	1949	R.O.Uruguay	Dpto.San José	Oriental.Casado.-

1	OCUPACION	Hasta el día de la fecha me desempeño como jornalero.-
2	DOMICILIO	Desde el año de mi nacimiento a el año 1975 me domicilie en calle Colón al sur en la Ciudad de Liberdad, de 1975 a la fecha en calle Brasil Nro.813.-

		SERIE	NUMERO		DOC. DE IDEN.	
3	CREDENCIAL CIVICA	O.E.A.	5110			35.664 de San José

PARA SER PRESENTADO ANTE LAS AUTORIDADES DE INTENDENCIA MUNICIPAL DEL DEPARTAMENTO DEL SAN JOSE.-
OBJETO DE LA TRAMITACION
A los efectos de ingreso.-

1 - Consignar con precisión, lugar de trabajo o estudios los 10 últimos años.
2 - Consignar con precisión cada domicilio en los últimos 10 años.
3 - Consignar si ha tenido traslados y números anteriores.

Domingo D. Arms-
FIRMA DEL SOLICITANTE
DOMINGO LIODORO DE ARMAS NODA.-

COMISARIA SECCIONAL 1ra [redacted]

A sus efectos se eleva al Señor Jefe de Policia.-

Sub-Crio.- COMISARIO
LUIS A. [illegible]
SUB COMISARIO

LOCALIDAD: San José FECHA: 29 de Marzo de 1979.-

DIRECCION DE INVESTIGACIONES	CIUDAD	DIA	MES	AÑO

Se hace constar que el titular de la presente solicitud registra las anotaciones,

er. el fichero de esta Dirección, que se adjuntan en el Numerado Simple Nº .....

EL DIRECTOR DE INVESTIGACIONES

.....

D. N. I. I. DEPARTAMENTO Nº 3	105150	CIUDAD	DIA	MES	AÑO
			24	[illegible]	1979

DEPARTAMENTO Nº 3

EL JEFE DEL DEPARTAMENTO Nº 3

.....

2173

Se hace constar que el solicitante registra en el fichero de esta Dirección, las anotaciones que se adjuntan en Numerado Simple Nº .....

POR EL JEFE DEL DEPARTAMENTO Nº 3
Y POR SU ORDEN

OSCAR LARA FORGES
SUB-COMISARIO

SIN ANOTACIONES.-

AÑO DEL SESQUICENTENARIO DE LA POLICIA

JUNTA DE COMANDANTES EN JEFE
SERVICIO DE INFORMACION DE DEFENSA

DEPARTAMENTO	DIA	MES	AÑO
SAN JOSE.-	3	4	1979

Nº 2530

S/A

- SOLICITUD DE CONSTANCIA DE HABILITACION PARA CARGOS PUBLICOS -

		APELLIDO PATERNO	APELLIDO MATERNO
TITULAR		ECHEVERRIA.-	PEÑA.-
	PRIMER NOMBRE	IRIS.-	SEGUNDO NOMBRE FELICIA.-
PADRE	PRIMER NOMBRE	FERMIN.-	SEGUNDO NOMBRE NERYS.-
MADRE	PRIMER NOMBRE	NILDA.-	SEGUNDO NOMBRE FELICIA.-

FECHA Y LUGAR DE NACIMIENTO	DIA	MES	AÑO	PAIS	LOCALIDAD o PROVINCIA	NACIONALIDAD Y ESTADO CIVIL
	29	6	1955.-	R.O.del URUGUAY.-	DPTO.SAN JOSE.-	ORIENTAL,SOLTERA.-

1	**OCUPACION**	Estudiante de contabilidad,en Villa Rodríguez.-
2	**DOMICILIO**	Desde su nacimiento en Villa Ituzaingó Dpto.de San José.-

		SERIE	NUMERO			
3	**CREDENCIAL CIVICA**	ODH	759.-	------	**DOC. de IDENT.**	43.766 (S.José.-

PARA SER PRESENTADO ANTE LAS AUTORIDADES DEL OBJETO DE LA TRAMITACION MSP (Colonia Etchepare).- de Empleo.-

1 - Consignar con precisión, lugar de trabajo o estudios los 10 últimos años.
2 - Consignar con precisión cada domicilio en los últimos 10 años.
3 - Consignar si ha tenido traslados y números anteriores.

FIRMA DEL SOLICITANTE
IRIS FELICIA ECHEVERRIA PEÑA.-

COMISARIA SECCIONAL 8va.-

~~Se eleva a la Dirección de Investigaciones.~~

COMISARIA DE POLICIA 8ª Sección RODRIGUEZ SAN JOSE

COMISARIO
CLOVIS R.FRONTAN.-
Of.Ppal.Egdo.-

LOCALIDAD VILLA RODRIGUEZ.- **FECHA:** 3/4/79.-

Se eleva al señor Jefe de Policía a sus efectos.-

DIRECCION DE INVESTIGACIONES	CIUDAD	DIA	MES	AÑO

Se hace constar que el titular de la presente solicitud registra las anotaciones, en el fichero de esta Dirección, que se adjuntan en el Numerado Simple Nº .....

EL DIRECTOR DE INVESTIGACIONES

.....

D. N. I. I. . DEPARTAMENTO Nº 3	CIUDAD	DIA	MES	AÑO
		2	M	1979

105151 Nº 2173

Se hace constar que el solicitante registra en el fichero de esta Dirección, las anotaciones que se adjuntan en Numerado Simple Nº .....

DEPARTAMENTO Nº 3

EL JEFE DEL DEPARTAMENTO Nº 3

.....

POR EL JEFE DEL DEPARTAMENTO Nº 3
Y POR SU ORDEN
OSCAR LARA BORGES
SUB-COMISARIO

SIN ANOTACIONES

AÑO DEL [illegible] DE LA POLICIA

JUNTA DE COMANDANTES EN JEFE
SERVICIO DE INFORMACION DE DEFENSA

DEPARTAMENTO	DIA	MES	AÑO
San Jose	26	4	79

Nº 2667

SOLICITUD DE CONSTANCIA DE HABILITACION PARA CARGOS PUBLICOS

Titular	APELLIDO PATERNO: ABALO	APELLIDO MATERNO: DELGADO
	PRIMER NOMBRE: JORGE	SEGUNDO NOMBRE: RAUL
PADRE	PRIMER NOMBRE: MEDARDO	SEGUNDO NOMBRE:
MADRE	PRIMER NOMBRE: BLANCA	SEGUNDO NOMBRE:

FECHA Y LUGAR DE NACIMIENTO	DIA	MES	AÑO	P A I S	LOCALIDAD o PROVINCIA	NACIONALIDAD y ESTADO CIVIL
	3	11	1949	R. O del Uruguay	Dept. San José	oriental-casado

1	OCUPACION	De 1968 a 1970 empleado de la Hostería del Parque Rodó, San José. De 1970 a 1978 soldado del ejército, Batallón de Infantería Nº6. Del 18 de abril del corriente a la fecha empleado de la Intendencia del Dpto.
2	DOMICILIO	De 1968 a la fecha en Instrucciones s/n casi Avda Larriera, San José.

		SERIE	NUMERO		DOC. DE IDEN.	
3	CREDENCIAL CIVICA	O B D	3260			53.436. San José

PARA SER PRESENTADO ANTE LAS AUTORIDADES DE INTENDENCIA MUNICIPAL DE SAN JOSE
OBJETO DE LA TRAMITACION Habérselo solicitado.

1 - Consignar con precisión, lugar de trabajo o estudios los 10 últimos años.
2 - Consignar con precisión cada domicilio en los últimos 10 años.
3 - Consignar si ha tenido traslados y números anteriores.

Jorge R. Abalo
FIRMA DEL SOLICITANTE
JORGE R. ABALO

COMISARIA SECCIONAL — Se eleva a la Dirección de Investigaciones.

A sus efectos pase al señor Jefe de Policía.

Sub-Cria. JOSE W. PRIETO
COMISARIO

LOCALIDAD: FECHA:

DIRECCION DE INVESTIGACIONES — CIUDAD — DIA — MES — AÑO

Se hace constar que el titular de la presente solicitud registra las anotaciones, en el fichero de esta Dirección, que se adjuntan en el Numerado Simple Nº .....

EL DIRECTOR DE INVESTIGACIONES

.....

D. N. I. I. DEPARTAMENTO Nº 3 — CIUDAD — DIA 23 — MES JUN. — AÑO 1979

D. NAL. de INFORMACION e INTELIGENCIA — DEPARTAMENTO Nº 3 — SIN ANOTACIONES — SERVICIO PUBLICO

108152

DE 2173

Se hace constar que el solicitante registra en el fichero de esta Dirección, las anotaciones que se adjuntan en Numerado Simple Nº .....

EL JEFE DEL DEPARTAMENTO Nº 3

.....

P/A
EDUARDO E. TELLECHEA
SUB-COMISARIO

AÑO DEL

JUNTA DE COMANDANTES EN JEFE
SERVICIO DE INFORMACION DE DEFENSA

DEPARTAMENTO	DIA	MES	AÑO
San José	23	04	1979

Nº 2[illegible]

SOLICITUD DE CONSTANCIA DE HABILITACION PARA CARGOS PUBLICOS

Titular	APELLIDO PATERNO	BOZZOLASCO	APELLIDO MATERNO	LARREA
	PRIMER NOMBRE	Ernesto	SEGUNDO NOMBRE	Javier
PADRE	PRIMER NOMBRE	Ernesto	SEGUNDO NOMBRE	Miguel
MADRE	PRIMER NOMBRE	Maria	SEGUNDO NOMBRE	Del. Carmen

FECHA Y LUGAR DE NACIMIENTO	DIA	MES	AÑO	PAIS	LOCALIDAD o PROVINCIA	NACIONALIDAD y ESTADO CIVIL
	15	04	1960	R.O.Uruguay	Dpto.de San José	Oriental . Soltero

1	OCUPACION	Desde el año 1968 hasta el año 1973 me desempeñé como estudiante en la Escuela Evaristo G.Ciganda Nro.46 , del 73 al 78 me desempeñé como Es/ tudiante de Secundaria Liceo Dr.Alfonzo Espínola.y desde el año 1978 a la fecha he estudiado Contabilidad y Máquina "Academia " R. Rolando.-
2	DOMICILIO	Desdenel año 1960 a la fecha me domicilio en calle Dr. Evaristo Ciganda Nro.605 .-

3	CREDENCIAL CIVICA	SERIE O.A.C.	NUMERO 5734		DOC. DE IDEN.	54.170 de San José

PARA SER PRESENTADO ANTE LAS AUTORIDADES DE BANCO DE LA REPUBLICA ORIENTAL DEL URUGUAY
OBJETO DE LA TRAMITACION A los efectos de ingreso.-

1 - Consignar con precisión, lugar de trabajo o estudios los 10 últimos años.
2 - Consignar con precisión cada domicilio en los últimos 10 años.
3 - Consignar si ha tenido traslados y números anteriores.

ERNESTO JAVIER BOZZOLASCO LARREA.-
FIRMA DEL SOLICITANTE

COMISARIA SECCIONAL 1ra. Se eleva a la Dirección de Investigaciones

A sus efectos se eleva al Señor Jefe de Policía .-

Sub-Crio. JORGE W. PRIETO
COMISARIO

LOCALIDAD: San José FECHA: 23 de abril de 1979.-

DIRECCION DE INVESTIGACIONES	CIUDAD	DIA	MES	AÑO

Se hace constar que el titular de la presente solicitud registra las anotaciones,

en el fichero de esta Dirección, que se adjuntan en el Numerado Simple Nº .....

EL DIRECTOR DE INVESTIGACIONES

.....

D. N. I. I. DEPARTAMENTO Nº 3		CIUDAD	DIA	MES	AÑO
	107153	2173	23	JUN.	1979

Se hace constar que el solicitante registra en el fichero de esta Dirección, las anotaciones que se adjuntan en Numerado Simple Nº .....

DIRECCION NAL. de INFORMACION e INTELIGENCIA DEPARTAMENTO Nº 3 SECC. CONTRA PUBLICACIONES

EL JEFE DEL DEPARTAMENTO Nº 3

.....

PA
EDUARDO E. TELLECHEA
SUB-COMISARIO

JUNTA DE COMANDANTES EN JEFE
SERVICIO DE INFORMACION DE DEFENSA

DEPARTAMENTO	DIA	MES	AÑO
San José	28	04	1979

Nº 2...

SOLICITUD DE CONSTANCIA DE HABILITACION PARA CARGOS PUBLICOS

Titular	APELLIDO PATERNO: BARRETO	APELLIDO MATERNO: CHAMORRO
	PRIMER NOMBRE: NELSON	SEGUNDO NOMBRE: ARIEL
PADRE	PRIMER NOMBRE: HILARIO	SEGUNDO NOMBRE: VICTORIO
MADRE	PRIMER NOMBRE: MARIA	SEGUNDO NOMBRE: ESTHER

FECHA Y LUGAR DE NACIMIENTO	DIA	MES	AÑO	PAIS	LOCALIDAD o PROVINCIA	NACIONALIDAD y ESTADO CIVIL
	01	08	1960	Uruguay	San José	Oriental, soltero.

1 **OCUPACION**: Trabajador rural desde 1976 a la fecha, en esta Sección.-

2 **DOMICILIO**: Desde su nacimiento se domicilia en paraje Puntas del Sauce, esta Sec

3 **CREDENCIAL CIVICA**: SERIE: O.F.D. NUMERO: 1709 — OOC. DE IDEN.: 76.331 de San José.-

JEFATURA DE POLICIA SAN JOSE

PARA SER PRESENTADO ANTE LAS AUTORIDADES DE A.F.E.
OBJETO DE LA TRAMITACION para ingresar como peón.-

1 - Consignar con precisión, lugar de trabajo o estudios los 10 últimos años.
2 - Consignar con precisión cada domicilio en los últimos 10 años.
3 - Consignar si ha tenido traslados y números anteriores.

Nelson A. Barreto
FIRMA DEL SOLICITANTE
Nelson Ariel Barreto Chamorro.-

COMISARIA SECCIONAL

Se eleva a la Dirección de Investigaciones.

El Sgdo. de 4ta. Sección.-

A sus efectos, se eleva al Sr. Jefe de Policía.-

Of. Ayte: Ulises G. Acosta Comisario.-

LOCALIDAD: Manuel Artigas FECHA: 28 de Abril de 1979.-

DIRECCION DE INVESTIGACIONES — CIUDAD — DIA — MES — AÑO

Se hace constar que el titular de la presente solicitud registra las anotaciones,

en el fichero de esta Dirección, que se adjuntan en el Numerado Simple Nº .....

EL DIRECTOR DE INVESTIGACIONES

.....

D. N. I. DEPARTAMENTO Nº 3 — 105154 — CIUDAD — DIA 23 JUN. — MES — AÑO 1979

D.N.I. DEPARTAMENTO Nº 3 SIN ANOTACIONES

Se hace constar que el solicitante registra en el fichero de esta Dirección, las anotaciones que se adjuntan en Numerado Simple Nº 2173

EL JEFE DEL DEPARTAMENTO Nº 3

.....

PA
EDUARDO E. TELLECHEA
SUB-COMISARIO

JUNTA DE COMANDANTES EN JEFE
SERVICIO DE INFORMACION DE DEFENSA

DEPARTAMENTO	DIA	MES	AÑO
San José	30	04	1979

Nº [illegible]

SOLICITUD DE CONSTANCIA DE HABILITACION PARA CARGOS PUBLICOS

Titular	APELLIDO PATERNO: BEROIS	APELLIDO MATERNO: AROCHA	
	PRIMER NOMBRE: PEDRO	SEGUNDO NOMBRE: SIRIO	
PADRE	PRIMER NOMBRE: OMAR	SEGUNDO NOMBRE: CIRILO	
MADRE	PRIMER NOMBRE: INES	SEGUNDO NOMBRE: - - - - - -	

FECHA Y LUGAR DE NACIMIENTO	DIA	MES	AÑO	PAIS	LOCALIDAD o PROVINCIA	NACIONALIDAD y ESTADO CIVIL
	18	10	1946	Uruguay	4ta.Secc.Flores	oriental,casado,

1 **OCUPACION**

Desde el año 1968 a la fecha.ha realizado changas en este Departamento.-

2 **DOMICILIO**

Desde el año 1968 a la fecha reside en esta localidad.-

3 CREDENCIAL CIVICA	SERIE	NUMERO		DOC. DE IDEN.
	O.F.D.	1539	P.B.C. No.3705	44.790 de San José.-

PARA SER PRESENTADO ANTE LAS AUTORIDADES DE A.F.E.por habérselo solicitado
OBJETO DE LA TRAMITACION aspirante a ingreso como mecanico.-

1 - Consignar con precisión, lugar de trabajo o estudios los 10 últimos años.
2 - Consignar con precisión cada domicilio en los últimos 10 años.
3 - Consignar si ha tenido traslados y números anteriores.

JEFATURA DE POLICIA SAN JOSE

Pedro Burós
FIRMA DEL SOLICITANTE
PEDRO SIRIO BEROIS AROCHA.-

COMISARIA SECCIONAL

Se eleva a la Dirección de Investigaciones.
El Kgdo.de la 4ta.Sección.-

A sus efectos,se eleva al Sr.Jefe de Policia.- Ofl.Ayte: [signature]
COMISARIO
Ulises G.Reyna.-

LOCALIDAD: Manuel Artigas FECHA: 30 de Abril de 1979.-

DIRECCION DE INVESTIGACIONES	CIUDAD	DIA	MES	AÑO

Se hace constar que el titular de la presente solicitud registra las anotaciones,

en el fichero de esta Dirección, que se adjuntan en el Numerado Simple Nº .....

EL DIRECTOR DE INVESTIGACIONES

.....

D. N. I. I. DEPARTAMENTO Nº 3		CIUDAD	DIA	MES	AÑO
	105155	2173	23	JUN.	1979

D.N.I.I. DEPARTAMENTO Nº 3 SIN ANOTACIONES

Se hace constar que el solicitante registra en el fichero de esta Dirección, las anotaciones que se adjuntan en Numerado Simple Nº .....

EL JEFE DEL DEPARTAMENTO Nº 3

.....

P.A.
EDUARDO E. TELLECHEA
SUB-COMISARIO

AÑO DE ... POLICIA

...JO... DE COMANDANTES
EN JEFE n.A.c.-
SERVICIO DE INFORMACION DE DEFENSA

DEPARTAMENTO	DIA	MES	AÑO
San José.-	20	04	979

Nº 2...

SOLICITUD DE CONSTANCIA DE HABILITACION PARA CARGOS PUBLICOS

Titular	APELLIDO PATERNO	BAUZA.-	APELLIDO MATERNO	CIGANDA.-
	PRIMER NOMBRE	ROBERTO	SEGUNDO NOMBRE	ABEL.-
PADRE	PRIMER NOMBRE	HECTOR.-	SEGUNDO NOMBRE	MATIAS.-
MADRE	PRIMER NOMBRE	MARIA.-	SEGUNDO NOMBRE	ESTER.-

FECHA Y LUGAR DE NACIMIENTO	DIA	MES	AÑO	PAIS	LOCALIDAD o PROVINCIA	NACIONALIDAD y ESTADO CIVIL
	10	11	947	R.O.Uruguay.-	Dpto.San José.-	Oriental,Soltero.-

1	OCUPACION	Desde el año 1968 hasta 1971 estudiante en el Dpto. y desde esa fecha en cajo Nro.12,perteneciente al Sistema de Asignaciones Familiares hasta 1976 y luego en el Consejo Central en Mdeo.hasta la actualidad.-
2	DOMICILIO	Desde el año 1951 a la fecha se domicilia en calle Asamblea Nro.692 en nuestra Ciudad.-

3	CREDENCIAL CIVICA	SERIE C.A.C	NUMERO 4479.-		DOC. DE IDEN.	31.149.San José.-

PARA SER PRESENTADO ANTE LAS AUTORIDADES DE L Sistema de Asignaciones Familiares.-
OBJETO DE LA TRAMITACION Por haberselo solicitado.-

1 - Consignar con precisión lugar de trabajo o estudios los 10 últimos años.
2 - Consignar con precisión cada domicilio en los últimos 10 años.
3 - Consignar si ha tenido traslados y números anteriores.

ROBERTO ABEL BAUZA CIGANDA.-
FIRMA DEL SOLICITANTE

COMISARIA SECCIONAL lra. Se eleva a la Dirección de Investigaciones.

Sub-Crio. JORGE W. PRIETO
COMISARIO

A sus efectos se eleva al Sr.Jefe de Policía.-

LOCALIDAD: San José.- FECHA: 20/4/979.-

DIRECCION DE INVESTIGACIONES	CIUDAD	DIA	MES	AÑO

Se hace constar que el titular de la presente solicitud registra las anotaciones,

er. el fichero de esta Dirección, que se adjuntan en el Numerado Simple Nº .....

EL DIRECTOR DE INVESTIGACIONES

.....

D. N. I. I. DEPARTAMENTO Nº 3	105156	CIUDAD	DIA	MES	AÑO
			23	JUN.	1979

D. NAL. de INFORMACIONES E INTELIGENCIA
D. SEG. PUBLICO

EL JEFE DEL DEPARTAMENTO Nº 3

.....

Se hace constar que el solicitante registra en el fichero de esta Dirección, las 2173

anctaciones que se adjuntan en Numerado Simple Nº .....

P.A.
EDUARDO E. TELLECHEA
SUB-COMISARIO

AÑO DE ... POLICIA

...ÓN DE COMANDANTES EN JEFE n.A.c.-
SERVICIO DE INFORMACION DE DEFENSA

DEPARTAMENTO	DIA	MES	AÑO
San José.-	20	04	979

Nº 2 0 3 ...

SOLICITUD DE CONSTANCIA DE HABILITACION PARA CARGOS PUBLICOS

Titular	APELLIDO PATERNO	BAUZA.-	APELLIDO MATERNO	CIGANDA.-
	PRIMER NOMBRE	ROBERTO	SEGUNDO NOMBRE	ABEL.-
PADRE	PRIMER NOMBRE	HECTOR.-	SEGUNDO NOMBRE	MATIAS.-
MADRE	PRIMER NOMBRE	MARIA.-	SEGUNDO NOMBRE	...NTE.-

FECHA Y LUGAR DE NACIMIENTO	DIA	MES	AÑO	P A I S	LOCALIDAD o PROVINCIA	NACIONALIDAD y ESTADO CIVIL
	10	11	947	R.O.Uruguay.-	Dpto.San José.-	Oriental,Soltero.-

1	OCUPACION	Desde el año 1968 hasta 1971 estudiante en el Dpto. y desde esa fecha en caja Nro.12,perteneciente al Sistema de Asignaciones Familiares hasta 1976 y luego en el Consejo Central en Mdeo.hasta la actualidad.-
2	DOMICILIO	Desde el año 1951 a la fecha se domicilia en calle Asamblea Nro.692 en nuestra Ciudad.-

3	CREDENCIAL CIVICA	SERIE	NUMERO		DOC. DE IDEN.	
		C.A.C	4479.-			31.149.San José.-

PARA SER PRESENTADO ANTE LAS AUTORIDADES DE L Sistema de Asignaciones Familiares.-
OBJETO DE LA TRAMITACION Por habersela solicitado.-

1 - Consignar con precisión lugar de trabajo o estudios los 10 últimos años.
2 - Consignar con precisión cada domicilio en los últimos 10 años.
3 - Consignar si ha tenido traslados y números anteriores.

ROBERTO ABEL BAUZA CIGANDA.-
FIRMA DEL SOLICITANTE

COMISARIA SECCIONAL lra. ~~Se eleva a la Dirección de Investigaciones.~~

Sub-Crio. JORGE W. PRIETO
COMISARIO

A sus efectos se eleva al Sr.Jefe de Policía.-

LOCALIDAD: San José.- FECHA: 20/4/979.-

DIRECCION DE INVESTIGACIONES	CIUDAD	DIA	MES	AÑO

Se hace constar que el titular de la presente solicitud registra las anotaciones,

en el fichero de esta Dirección, que se adjuntan en el Numerado Simple Nº .....

EL DIRECTOR DE INVESTIGACIONES

.....

D. N. I. I. DEPARTAMENTO Nº 3	165196	CIUDAD	DIA	MES	AÑO
			23	JUN.	979

D. NAL. de INFORMACIONES e INTELIGENCIA D. SEC. CONTRA-INT. PUBLICO

EL JEFE DEL DEPARTAMENTO Nº 3

.....

Se hace constar que el solicitante registra en el fichero de esta Dirección, las anotaciones que se adjuntan en Numerado Simple Nº 2173 .....

P.A.
EDUARDO E. TELLECHEA
SUB-COMISARIO

JUNTA DE COMANDANTES
EN JEFE
SERVICIO DE INFORMACION DE DEFENSA

DEPARTAMENTO	DIA	MES	AÑO
SAN JOSE	28	abril	1979

Nº 2[illegible]

SOLICITUD DE CONSTANCIA DE HABILITACION PARA CARGOS PUBLICOS

Titular	APELLIDO PATERNO: BARRETO	APELLIDO MATERNO: CHAMORRO
	PRIMER NOMBRE: Hilario	SEGUNDO NOMBRE: Victorio
PADRE	PRIMER NOMBRE: Hilario	SEGUNDO NOMBRE: Victorio
MADRE	PRIMER NOMBRE: María	SEGUNDO NOMBRE: Esther

FECHA Y LUGAR DE NACIMIENTO	DIA	MES	AÑO	PAIS	LOCALIDAD o PROVINCIA	NACIONALIDAD y ESTADO CIVIL
	21	julio	1949	Uruguay	Ciudad-San José	oriental--casado

1	OCUPACION	de 1969 a 1975 Peón Rural en establecimientos de Estación Gonzalez(3ra.sección) de 1975 a 1977 Peón Rural en establecimiento Olague y Arosteguy(Chamizo-9na.secc.) de 1977 a marzo 1979: empleado en SACEEM(Juan Soler-3ra.sección)
2	DOMICILIO	de 1969 a 1975--Estación Gonzalez-3ra.sección) de 1975 a 1977--Chamizo 9na.sección) 1977 a la fecha en Juan Soler-3ra.sección).-

		SERIE	NUMERO		DOC. DE IDEN.	
3	CREDENCIAL CIVICA	OFD	1523	sin traslados		69.884(San José)

PARA SER PRESENTADO ANTE LAS AUTORIDADES DE A.F.E.(Administración Ferrocarriles del Estado
OBJETO DE LA TRAMITACION habérselo solicitado para ingreso.-

1 - Consignar con precisión, lugar de trabajo o estudios los 10 últimos años.
2 - Consignar con precisión cada domicilio en los últimos 10 años.
3 - Consignar si ha tenido traslados y números anteriores.

x Hilario Barreto
FIRMA DEL SOLICITANTE
HILARIO BARRETO

COMISARIA SECCIONAL

Se eleva a la Dirección de Investigaciones.
El Sub Comisario Egdo. 3ra. sección.-

COMISARIO
HECTOR CHAMORRO.-

LOCALIDAD: JUAN SOLER FECHA: 28/4/1979.

DIRECCION DE INVESTIGACIONES

CIUDAD	DIA	MES	AÑO

Se hace constar que el titular de la presente solicitud registra las anotaciones,

en el fichero de esta Dirección, que se adjuntan en el Numerado Simple Nº .....

EL DIRECTOR DE INVESTIGACIONES

.....

D. N. I. I. DEPARTAMENTO Nº 3

CIUDAD	DIA	MES	AÑO
	23	JUN.	1979

SIN ANOTACIONES 105157

Se hace constar que el solicitante registra en el fichero de esta Dirección, las anotaciones que se adjuntan en Numerado Simple Nº 2173

EL JEFE DEL DEPARTAMENTO Nº 3

.....

P/A.
EDUARDO E. TELLECHEA
SUB-COMISARIO

AÑO DEL SEÑOR ... POLICIA

JUNTA DE COMANDANTES
EN JEFE n.h.c.-
SERVICIO DE INFORMACION DE DEFENSA

DEPARTAMENTO	DIA	MES	AÑO
San José.-	26	04	979.-

Nº 2...

SOLICITUD DE CONSTANCIA DE HABILITACION PARA CARGOS PUBLICOS

Titular	APELLIDO PATERNO	BACINO.-	APELLIDO MATERNO	BASSINI.-
	PRIMER NOMBRE	MARCOS.-	SEGUNDO NOMBRE	PEDRO.-
PADRE	PRIMER NOMBRE	PEDRO.-	SEGUNDO NOMBRE	ALBERTO.-
MADRE	PRIMER NOMBRE	LAURA.-	SEGUNDO NOMBRE	SILVIA.-

FECHA Y LUGAR DE NACIMIENTO	DIA	MES	AÑO	PAIS	LOCALIDAD o PROVINCIA	NACIONALIDAD y ESTADO CIVIL
	16	12	959.-	R.O.Uruguay.-	Dpto.San José.-	Oriental,Soltero.-

1	OCUPACION	Hasta el año 1976 estudió en escuela y Liceo del Dpto.Ciudad.y desde esa fecha a la actualidad sin ocupación.-
2	DOMICILIO	Desde 1968 a la fecha se domicilia en calle Rincón Nro.664.-

3	CREDENCIAL CIVICA	SERIE O.B.B.	NUMERO 715.-		DOC. DE IDEN.	58.081.San José.-

PARA SER PRESENTADO ANTE LAS AUTORIDADES DEL Banco de Previsión Social,Sec.caja Rural.-
OBJETO DE LA TRAMITACION A los efectos de ingreso.-

1 - Consignar con precisión, lugar de trabajo o estudios los 10 últimos años.
2 - Consignar con precisión cada domicilio en los últimos 10 años.
3 - Consignar si ha tenido traslados y números anteriores.

Marcos Pedro Bacino

MARCOS PEDRO BACINO BASSINI.-
FIRMA DEL SOLICITANTE

COMISARIA SECCIONAL 1ra.

~~Se eleva a la Dirección de Investigaciones~~

Sub-Crio. JORGE W. PRIETO
COMISARIO

A sus efectos de eleva al Sr.Jefe de Policía.-

LOCALIDAD: San José.- **FECHA:** 26=4=979.-

DIRECCION DE INVESTIGACIONES	CIUDAD	DIA	MES	AÑO

Se hace constar que el titular de la presente solicitud registra las anotaciones,

en el fichero de esta Dirección, que se adjuntan en el Numerado Simple Nº .....

EL DIRECTOR DE INVESTIGACIONES

.....

D. N. I. DEPARTAMENTO Nº 3	CIUDAD	DIA	MES	AÑO
		23	04	1979

DEPARTAMENTO Nº 3 SIN ANOTACIONES

105158

2173

Se hace constar que el solicitante registra en el fichero de esta Dirección, las anotaciones que se adjuntan en Numerado Simple Nº .....

EL JEFE DEL DEPARTAMENTO Nº 3

.....

P/A

EDUARDO E. TELLECHEA
SUB-COMISARIO

AÑO DEL [illegible] POLICIA

JUNTA DE COMANDANTES
EN JEFE
SERVICIO DE INFORMACION DE DEFENSA

DEPARTAMENTO	DIA	MES	AÑO
San José	26	4	1979

Nº 25[illegible]

lcb.-

SOLICITUD DE CONSTANCIA DE HABILITACION PARA CARGOS PUBLICOS

Titular	APELLIDO PATERNO: BARRAGAN	APELLIDO MATERNO: DELGADO
	PRIMER NOMBRE: IRMA	SEGUNDO NOMBRE: RITA
PADRE	PRIMER NOMBRE: Donato	SEGUNDO NOMBRE:
MADRE	PRIMER NOMBRE: Irama	SEGUNDO NOMBRE: Leonor

FECHA Y LUGAR DE NACIMIENTO	DIA	MES	AÑO	PAIS	LOCALIDAD o PROVINCIA	NACIONALIDAD y ESTADO CIVIL
	25	7	960	R.O.Uruguay	Dpto.San José	Oriental.Soltera.-

1	OCUPACION	Hasta el día de la fecha me desempeno como estudiante.-
2	DOMICILIO	Desde el año 1967 a 1978 en calle Heracio Santos Nro.1127 y de 1978 a la fecha en calle Antonio Pan Nro.478.-

		SERIE	NUMERO		DOC. DE IDEN.	
3	CREDENCIAL CIVICA	O.A.D.	5467			68.701 de SanJosé

PARA SER PRESENTADO ANTE LAS AUTORIDADES DE BANCO DE PREVICION SOCIAL.-
OBJETO DE LA TRAMITACION: A los efectos de ingreso.-

1 - Consignar con precisión, lugar de trabajo o estudios los 10 últimos años.
2 - Consignar con precisión cada domicilio en los últimos 10 años.
3 - Consignar si ha tenido traslados y números anteriores.

Irma Rita Barragán
IRAMARITA BARRAGAN DELGADO.-

COMISARIA SECCIONAL lra

A sus efectos se eleva al Señor Jefe de Policía.-

Sub-Crio. JORGE W. PRIETO
COMISARIO

LOCALIDAD: San José FECHA: 26 de Abril de 1979.-

DIRECCION DE INVESTIGACIONES	CIUDAD	DIA	MES	AÑO

Se hace constar que el titular de la presente solicitud registra las anotaciones,

en el fichero de esta Dirección, que se adjuntan en el Numerado Simple Nº .....

EL DIRECTOR DE INVESTIGACIONES

.....

D. N. I. I. DEPARTAMENTO Nº 3	105159	CIUDAD	DIA	MES	AÑO
			23	JUN.	979

2173

SIN ANOTACIONES

EL JEFE DEL DEPARTAMENTO Nº 3

.....

Se hace constar que el solicitante registra en el fichero de esta Dirección, las anotaciones que se adjuntan en Numerado Simple Nº .....

P/A
EDUARDO E. TELLECHEA
SUB-COMISARIO

AÑO [illegible] DE LA POLICIA

JUNTA DE COMANDANTES EN JEFE
SERVICIO DE INFORMACION DE DEFENSA

DEPARTAMENTO	DIA	MES	AÑO
San José	27	04	1979

Nº [illegible]

h.g.b

SOLICITUD DE CONSTANCIA DE HABILITACION PARA CARGOS PUBLICOS

Titular	APELLIDO PATERNO: BERNSANG	APELLIDO MATERNO: GONZALEZ	
	PRIMER NOMBRE: Waldemar	SEGUNDO NOMBRE: Alexis	
PADRE	PRIMER NOMBRE: Pedro	SEGUNDO NOMBRE: Woroski	
MADRE	PRIMER NOMBRE: Gladys	SEGUNDO NOMBRE:	

FECHA Y LUGAR DE NACIMIENTO	DIA	MES	AÑO	PAIS	LOCALIDAD o PROVINCIA	NACIONALIDAD y ESTADO CIVIL
	5	2	1953	R.O.Uruguay	Dpto.de San José	Oriental, Casado

1	**OCUPACION**	Desde el año 1962 al año 1971 Estudié en U.T.U Escuela María Espínola Espínola, del 71 al 76 me desempeñé como empleado de la Fábrica SIGAL del 76 al 78 me desempeñé como empleado de albañilería y desde el mes de Setiembre de 178 al mes de Marzo de 179 estuve en el Seguro de Paro
2	**DOMICILIO**	Desde el año 1958 al 72 me domicilié en calle Paraguay Nro.805 del año 1972 a la fecha me domicilio en calle Piedras Nro.785.-

3	**CREDENCIAL CIVICA**	SERIE: O.B.C.	NUMERO: 43 17		DOC. DE IDEN.	36 846 de San José

PARA SER PRESENTADO ANTE LAS AUTORIDADES DE M.T.O.P.
OBJETO DE LA TRAMITACION A los efectos de ingreso.-

1 - Consignar con precisión, lugar de trabajo o estudios los 10 últimos años.
2 - Consignar con precisión cada domicilio en los últimos 10 años.
3 - Consignar si ha tenido traslados y números anteriores.

FIRMA DEL SOLICITANTE
WALDEMAR ALEXIS GONZALEZ

COMISARIA SECCIONAL 1ra. Se eleva a la Dirección de Investigaciones

A sus efectos se eleva al Señor Jefe de Policía .-

Sub-Crio. [illegible]
COMISARIO PRIETO

LOCALIDAD: San José **FECHA:** 27 de Abril de 1979.-

DIRECCION DE INVESTIGACIONES	CIUDAD	DIA	MES	AÑO

Se hace constar que el titular de la presente solicitud registra las anotaciones,

en el fichero de esta Dirección, que se adjuntan en el Numerado Simple Nº .....

EL DIRECTOR DE INVESTIGACIONES

.....

D. N. I. I. DEPARTAMENTO Nº 3	CIUDAD	DIA	MES	AÑO
		23	JUN.	1979

105160 RF 2173

Se hace constar que el solicitante registra en el fichero de esta Dirección, las anotaciones que se adjuntan en Numerado Simple Nº .....

EL JEFE DEL DEPARTAMENTO Nº 3

.....

PA
EDUARDO E. TELLECHEA
SUB-COMISARIO

JUNTA DE COMANDANTES EN JEFE
SERVICIO DE INFORMACION DE DEFENSA

DEPARTAMENTO	DIA	MES	AÑO
San José	18	01	1979

Nº 4966

SOLICITUD DE CONSTANCIA DE HABILITACION PARA CARGOS PUBLICOS

h.g.b

Titular	APELLIDO PATERNO: MARTINEZ	APELLIDO MATERNO: SELLANES
	PRIMER NOMBRE: Elcira	SEGUNDO NOMBRE: Maider
PADRE	PRIMER NOMBRE: Ramón	SEGUNDO NOMBRE:
MADRE	PRIMER NOMBRE: María	SEGUNDO NOMBRE: Irene

FECHA Y LUGAR DE NACIMIENTO	DIA	MES	AÑO	PAIS	LOCALIDAD o PROVINCIA	NACIONALIDAD y ESTADO CIVIL
	29	04	1956	R.O.Uruguay.-	Dpto.de San José	Oriental.Soltera.-

1 **OCUPACION**: Desde el año 1962 al año 1978 me desempeñe como estudiante Escuela Nro. 46 y Liceo Dptal.Dr.Alfonso Espínola; y desde el año 1973 a la fecha me desempeño como empleada de Escritorio Juridico "Dr.HUMBERTO COSTA ITHURRALDE" -

2 **DOMICILIO**: Desde el año 1965 a la fecha me domicilio en calle Becerro de Bengoa Nro.248.-

3 CREDENCIAL CIVICA	SERIE	NUMERO		DOC. DE IDEN.
	O.B.A.	4966		43.811 de San José

PARA SER PRESENTADO ANTE LAS AUTORIDADES DE OBJETO DE LA TRAMITACION BANCO DE LA REPUBLICA ORIENTAL DEL URUGUAY A los efectos de ingreso.-

1 - Consignar con precisión, lugar de trabajo o estudios los 10 últimos años.
2 - Consignar con precisión cada domicilio en los últimos 10 años.
3 - Consignar si ha tenido traslados y números anteriores.

POLICIA DE SAN JOSE

ELCIRA MAIDER MARTINEZ SELLANES.-
FIRMA DEL SOLICITANTE

COMISARIA SECCIONAL 1ra. — [illegible] DIRECCION DE INVESTIGACIONES.

A sus efectos se eleva al Señor Jefe de Policía .-

COMISARIO
LUIS A. BARRETO
SUB-COMISARIO

LOCALIDAD: San José FECHA: 18 de enero de 1979.-

DIRECCION DE INVESTIGACIONES	CIUDAD	DIA	MES	AÑO
✓				

Se hace constar que el titular de la presente solicitud registra las anotaciones,

er. el fichero de esta Dirección, que se adjuntan en el Numerado Simple Nº .....

EL DIRECTOR DE INVESTIGACIONES

.....

D. N. I. I. DEPARTAMENTO Nº 3	105161	CIUDAD	DIA	MES	AÑO
			7	ABR.	1979

2173

Se hace constar que el solicitante registra en el fichero de esta Dirección, las anotaciones que se adjuntan en Numerado Simple Nº .....

EL JEFE DEL DEPARTAMENTO Nº 3

.....

Nº 3

SIN ANOTACIONES

P.H. EDUARDO E. TELLECHEA
SUB-COMISARIO

TA DE COMANDANTES
EN JEFE
SERVICIO DE INFORMACION DE DEFENSA

DEPARTAMENTO	DIA	MES	AÑO
San José	09	01	979

Nº 1851

SOLICITUD DE CONSTANCIA DE HABILITACION PARA CARGOS PUBLICOS

Titular	APELLIDO PATERNO: HOPPER	APELLIDO MATERNO: BESOSO
	PRIMER NOMBRE: María	SEGUNDO NOMBRE: Cristina
PADRE	PRIMER NOMBRE: Jacinto	SEGUNDO NOMBRE: ---
MADRE	PRIMER NOMBRE: Pura	SEGUNDO NOMBRE: ~~0~~-

FECHA Y LUGAR DE NACIMIENTO	DIA	MES	AÑO	PAIS	LOCALIDAD o PROVINCIA	NACIONALIDAD y ESTADO CIVIL
	29	08	954	R.O.del Uruguay	San José	oriental-soltera

1	OCUPACION	Hasta 1976 estudiante y desde esa fecha en adelante funcionaria de ANCAP(Becaria) en Montevideo-
2	DOMICILIO	España No.1130 desde el nacimiento.-

		SERIE	NUMERO		DOC. DE IDEN.	
3	CREDENCIAL CIVICA	OAD	5143	- - - -		37.486(San José)

PARA SER PRESENTADO ANTE LAS AUTORIDADES DE A.N.C.A.P.-
OBJETO DE LA TRAMITACION haberselo solicitado.-

1 - Consignar con precisión, lugar de trabajo o estudios los 10 últimos años.
2 - Consignar con precisión cada domicilio en los últimos 10 años.
3 - Consignar si ha tenido traslados y números anteriores.

FIRMA DEL SOLICITANTE
MARIA C. HOPPER BESOSO.-

COMISARIA SECCIONAL 1ra. ~~Encargada Dirección de Investigaciones~~

Se eleva al Señor Jefe a sus efectos:

LOCALIDAD: San José FECHA: 9.1.979

COMISARIO
LUIS A. BARRETO
SUB-COMISARIO

DIRECCION DE INVESTIGACIONES	CIUDAD	DIA	MES	AÑO

Se hace constar que el titular de la presente solicitud registra las anotaciones,

er. el fichero de esta Dirección, que se adjuntan en el Numerado Simple Nº .....

EL DIRECTOR DE INVESTIGACIONES

.....

D. N. I. I. DEPARTAMENTO Nº 3	CIUDAD	DIA	MES	AÑO
DEPARTAMENTO Nº 3		6	ABR.	1979

2173

Se hace constar que el solicitante registra en el fichero de esta Dirección, las anotaciones que se adjuntan en Numerado Simple Nº .....

EL JEFE DEL DEPARTAMENTO Nº 3

.....

M ANOTACIONES

JUNTA DE COMANDANTES
EN JEFE
SERVICIO DE INFORMACION DE DEFENSA

DEPARTAMENTO	DIA	MES	AÑO
San José.-	03	01	1979

Nº 1803

SOLICITUD DE CONSTANCIA DE HABILITACION PARA CARGOS PUBLICOS

Titular	APELLIDO PATERNO: ALVAREZ	APELLIDO MATERNO: GONZALEZ
	PRIMER NOMBRE: JOSE	SEGUNDO NOMBRE: DARIO
PADRE	PRIMER NOMBRE: ALVARO	SEGUNDO NOMBRE: OMAR
MADRE	PRIMER NOMBRE: MARIA	SEGUNDO NOMBRE: JOSEFINA

FECHA Y LUGAR DE NACIMIENTO	DIA	MES	AÑO	PAIS	LOCALIDAD o PROVINCIA	NACIONALIDAD y ESTADO CIVIL
	05	12	1960	R.O.Uruguay	Dpto.de San José.-	Oriental.soltero.-

1	OCUPACION	desde 1968 hasta la fecha como empleado de la Estacion de Servicio ESSO de Seijas Hnos.en calle Treinta y Tres y Solis.-
2	DOMICILIO	desde mi nacimiento en calle Charrúa y Candido Marin hasta el año 1978 y desde entonces en calle Uruguay 1071 de la ciudad de San José mi actual domicilio.-

		SERIE	NUMERO			
3	CREDENCIAL CIVICA	O.B.D.	4182		DOC. DE IDEN.	85=200 de San José.-

PARA SER PRESENTADO ANTE LAS AUTORIDADES DE OBJETO DE LA TRAMITACION: LA DIRECCION NACIONAL DE BOMBEROS.- para su ingresp.-

1 - Consignar con precisión, lugar de trabajo o estudios los 10 últimos años.
2 - Consignar con precisión cada domicilio en los últimos 10 años.
3 - Consignar si ha tenido traslados y números anteriores.

José Dario Alvarez Gonzalez
FIRMA DEL SOLICITANTE
JOSE DARIO ALVAREZ GONZALEZ.-

COMISARIA SECCIONAL 1ra. — Jefatura de Investigaciones

Se eleva al Sr.Jefe de Policia del Dpto.a sus efectos:

COMISARIO

LOCALIDAD: San José FECHA: 3 de enero de 1978.-

DIRECCION DE INVESTIGACIONES	CIUDAD	DIA	MES	AÑO

Se hace constar que el titular de la presente solicitud registra las anotaciones, en el fichero de esta Dirección, que se adjuntan en el Numerado Simple Nº .....

EL DIRECTOR DE INVESTIGACIONES

.....

D. N. I. DEPARTAMENTO Nº 3	105163	CIUDAD	DIA	MES	AÑO
		6	ABR.	1979	

DEPARTAMENTO Nº 3 Jefe C.

Se hace constar que el solicitante registra 2173 en el fichero de esta Dirección, las anotaciones que se adjuntan en Numerado Simple Nº .....

EL JEFE DEL DEPARTAMENTO Nº 3

.....

POR EL JEFE DEL DEPARTAMENTO Nº 3
Y POR SU ORDEN

OSCAR LARA BORGES
SUB-COMISARIO

SIN ANOTACIONES

JUNTA DE COMANDANTES EN JEFE
SERVICIO DE INFORMACION DE DEFENSA

DEPARTAMENTO	DIA	MES	AÑO
San José	02	01	1979

Nº 1808

SOLICITUD DE CONSTANCIA DE HABILITACION PARA CARGOS PUBLICOS

n.g.o.

Titular	APELLIDO PATERNO: GIMENEZ	APELLIDO MATERNO: URRUTIA
	PRIMER NOMBRE: Julio	SEGUNDO NOMBRE: Cesar
PADRE	PRIMER NOMBRE: Cesar	SEGUNDO NOMBRE: Simón
MADRE	PRIMER NOMBRE: Emilia	SEGUNDO NOMBRE: Leonor

FECHA Y LUGAR DE NACIMIENTO	DIA	MES	AÑO	PAIS	LOCALIDAD o PROVINCIA	NACIONALIDAD y ESTADO CIVIL
	12	04	1943	R.O.Uruguay.-	Dpto. San José	Oriental.Casado.-

1	OCUPACION	Desde el año 1965 a la fecha me desempeño como Oficial del BANCO DE PREVISION SOCIAL
2	DOMICILIO	Desde el año 1968 al año 1971 me domicilie en calle Detomasi Nro.735 desde el año 1971 al año 1975 me domicilie en calle Manuel Oribe Nro. 767, y desde el año 1975 a la fecha me domicilio en calle Av.Larriera Nro.1333.-

		SERIE	NUMERO		DOC. DE IDEN.
3	CREDENCIAL CIVICA	O.A.D.	3928		29.203.de San José

PARA SER PRESENTADO ANTE LAS AUTORIDADES DE B.P.S.-
OBJETO DE LA TRAMITACION Por habérselo,solicitado.-

1 - Consignar con precisión, lugar de trabajo o estudios los 10 últimos años.
2 - Consignar con precisión cada domicilio en los últimos 10 años.
3 - Consignar si ha tenido traslados y números anteriores.

JULIO CESAR GIMENEZ URRUTIA — FIRMA DEL SOLICITANTE

COMISARIA SECCIONAL 1ra. — A la Dirección de Investigaciones.

A sus efectos se eleva al Señor Jefe de Policía.-

REINO COMISARIO
COMISARIO

LOCALIDAD: San José — FECHA: 2 de enero de 1979.-

DIRECCION DE INVESTIGACIONES	CIUDAD	DIA	MES	AÑO

Se hace constar que el titular de la presente solicitud registra las anotaciones, en el fichero de esta Dirección, que se adjuntan en el Numerado Simple Nº .....

EL DIRECTOR DE INVESTIGACIONES

.....

D. N. I. I. DEPARTAMENTO Nº 3	CIUDAD	DIA	MES	AÑO
	6	ABR	197	9

135164 2173

EL JEFE DEL DEPARTAMENTO Nº 3

.....

SIN ANOTACIONES

Se hace constar que el solicitante registra en el fichero de esta Dirección, las anotaciones que se adjuntan en Numerado Simple Nº .....

POR EL JEFE DEL DEPARTAMENTO N.º 3
Y POR SU ORDEN
FUERZAS ARMADAS
SUB COMISARIO

JUNTA DE COMANDANTES
EN JEFE
SERVICIO DE INFORMACION DE DEFENSA

DEPARTAMENTO	DIA	MES	AÑO
San José.-	03	01	1979

Nº 18[illegible]

SOLICITUD DE CONSTANCIA DE HABILITACION PARA CARGOS PUBLICOS

Titular	APELLIDO PATERNO: GONZALEZ.-	APELLIDO MATERNO: ITHURRALDE.-
	PRIMER NOMBRE: BELTRAN	SEGUNDO NOMBRE: EN RIQUE.-
PADRE	PRIMER NOMBRE: JUAN	SEGUNDO NOMBRE: FRANCISCO
MADRE	PRIMER NOMBRE: NILDA	SEGUNDO NOMBRE: ESMERALDA

FECHA Y LUGAR DE NACIMIENTO	DIA	MES	AÑO	PAIS	LOCALIDAD o PROVINCIA	NACIONALIDAD y ESTADO CIVIL
	14	04	1944	R.O.Uruguay	Dpto.de San José.-	Oriental.soltero.-

1 **OCUPACION**: Desde el año 1964 al 1977 se desempeño como auxiliar 2do.en el edificio central de A.N.C.A.P. en la Cdad.de Mdeo. y desde el año 1977 a la fecha como auxiliar 1ro.en el Banco de Prevision Social(Sector Caja Rural).-

2 **DOMICILIO**: Desde el año 1944 a la fecha me domicilio en calle 25 de Mayo Nro.564 Apto.2.-

3 CREDENCIAL CIVICA	SERIE	NUMERO		DOC. DE IDEN.
	O.A.C.	4074		29.050 de San José.-

PARA SER PRESENTADO ANTE LAS AUTORIDADES DE: BANCO DE PREVISION SOCIAL(Sector Caja Rural)
OBJETO DE LA TRAMITACION: Por habersele solicitado.-

1 - Consignar con precisión, lugar de trabajo o estudios los 10 últimos años.
2 - Consignar con precisión cada domicilio en los últimos 10 años.
3 - Consignar si ha tenido traslados y números anteriores.

FIRMA DEL SOLICITANTE
BELTRAN ENRIQUE GONZALEZ ITHURRALDE

COMISARIA SECCIONAL 1ra.

A sus efectos se eleva al Señor Jefe de Policia.-

LOCALIDAD: San José.- FECHA: 3 de Enero de 1979.-

COMISARIO

DIRECCION DE INVESTIGACIONES	CIUDAD	DIA	MES	AÑO

Se hace constar que el titular de la presente solicitud registra las anotaciones,

en el fichero de esta Dirección, que se adjuntan en el Numerado Simple Nº .....

EL DIRECTOR DE INVESTIGACIONES

.....

D. N. I. I. DEPARTAMENTO Nº 3	CIUDAD	DIA	MES	AÑO
		6	APR.	1979

105165

2173

EL JEFE DEL DEPARTAMENTO Nº 3

.....

SIN ANOTACIONES

Se hace constar que el solicitante registra en el fichero de esta Dirección, las anotaciones que se adjuntan en Numerado Simple Nº .....

POR EL JEFE DEL DEPARTAMENTO Nº 3
Y POR SU ORDEN

SILVAN CARA BORGES
SUB-COMISARIO

JUNTA DE COMANDANTES
EN JEFE
SERVICIO DE INFORMACION DE DEFENSA

DEPARTAMENTO	DIA	MES	AÑO
Lavalleja	29	01	980

Nº 2305

- SOLICITUD DE CONSTANCIA DE HABILITACION PARA CARGOS PUBLICOS -

TITULAR	APELLIDO PATERNO: ZEBALLOS	APELLIDO MATERNO: CAÑO
	PRIMER NOMBRE: JOSE	SEGUNDO NOMBRE: ANTONIO
PADRE	PRIMER NOMBRE: FELIX	SEGUNDO NOMBRE: - - - - -
MADRE	PRIMER NOMBRE: MARIA	SEGUNDO NOMBRE: - - - - -

FECHA Y LUGAR DE NACIMIENTO	DIA	MES	AÑO	PAIS	LOCALIDAD o PROVINCIA	NACIONALIDAD Y ESTADO CIVIL
	13	Enero	958	Uruguay	Minas-Lavalleja	oriental-soltero

1	OCUPACION	Empleado Municipal desde el año 1976-antes estudiante.-
2	DOMICILIO	Pública 24 No.1708.-

		SERIE	NUMERO			
3	CREDENCIAL CIVICA	S.A.A	29342	- - - - - - - - - - - -	DOC. de IDENT.	43.784 de Lav

PARA SER PRESENTADO ANTE LAS AUTORIDADES DE Intendencia Municipal de Lavalleja.-
OBJETO DE LA TRAMITACION permanencia.-

1 - Consignar con precisión, lugar de trabajo o estudios los 10 últimos años.
2 - Consignar con precisión cada domicilio en los últimos 10 años.
3 - Consignar si ha tenido traslados y números anteriores.

nsdp.- José Antonio Zeballos Cano
FIRMA DEL SOLICITANTE

COMISARIA SECCIONAL 1ra.

Se eleva a la Dirección de Investigaciones.

SIN ANTECEDENTES.=

Sub-Comisario:
COMISARIO
Aquiles E. SANTANGELO TECHERA/!

LOCALIDAD: Minas FECHA: 4=02=80

RML/

DIRECCION DE INVESTIGACIONES

CIUDAD	DIA	MES	AÑO
M i n a s	14	III	980

Se hace constar que el titular de la presente solicitud registra no anotaciones, en el fichero de esta Dirección, ~~que se adjuntan en el Numerado Simple Nº~~ .....

JEFATURA DE POLICIA DE LAVALLEJA - DEPTO. DE SEGURIDAD E INFORMACIONES

EL DIRECTOR DE INVESTIGACIONES
Inspector
JUAN R. MAGUNA TECHERA

D. N. I. I. . DEPARTAMENTO Nº 3

CIUDAD	DIA	MES	AÑO
	30	ABR	980

2173

Dirección Nacional de Información e Inteligencia - DEPARTAMENTO

Se hace constar que el solicitante registra en el fichero de esta Dirección, las anotaciones que se adjuntan en Numerado Simple Nº .....

EL JEFE DEL DEPARTAMENTO Nº 3

POR EL JEFE DEL [illegible]
Y POR SU ORDEN

SIN ANOTACIONES

SILCAR LARA BORGES
SUB-COMISARIO

NTA DE COMANDANTES
.-EN JEFE
SERVICIO DE INFORMACION DE DEFENSA

DEPARTAMENTO	DIA	MES	AÑO
Lavalleja	29	01	80

Nº 2307

- SOLICITUD DE CONSTANCIA DE HABILITACION PARA CARGOS PUBLICOS -

	APELLIDO PATERNO	APELLIDO MATERNO
TITULAR	FALERO	FALERO
	PRIMER NOMBRE	SEGUNDO NOMBRE
	Julio	Omar
PADRE	PRIMER NOMBRE	SEGUNDO NOMBRE
	Ignacio	
MADRE	PRIMER NOMBRE	SEGUNDO NOMBRE
	Catalina	

FECHA Y LUGAR DE NACIMIENTO	DIA	MES	AÑO	PAIS	LOCALIDAD o PROVINCIA	NACIONALIDAD Y ESTADO CIVIL
	14	Jun.	944	Uruguay	Minas-Lavalleja	oriental, casado

1	OCUPACION	Empleado Municipal desde Mayo de 1974 anteriormente empleado particular
2	DOMICILIO	Rafael Pérez del Puerto No 903

		SERIE	NUMERO			
3	CREDENCIAL CIVICA	SAA	20.597	= = = = = = = = = = =	DOC. de IDENT.	70.076 Lavalleja

PARA SER PRESENTADO ANTE LAS AUTORIDADES DE Int.Municipal de Lavalleja
OBJETO DE LA TRAMITACION permanencia

1 - Consignar con precisión, lugar de trabajo o estudios los 10 últimos años.
2 - Consignar con precisión cada domicilio en los últimos 10 años.
3 - Consignar si ha tenido traslados y números anteriores. fcom/

Julio Omar Falero Falero
FIRMA DEL SOLICITANTE

COMISARIA SECCIONAL 1ra.

Se eleva a la Dirección de Investigaciones.

SIN ANTECEDENTES.=

LOCALIDAD: Minas **FECHA:** 4=02=80

Sub COMISARIO
Aquiles E.SA.TA.NGELO TECHERA

RML/

DIRECCION DE INVESTIGACIONES

CIUDAD	DIA	MES	AÑO
M i n a s	14	III	980

Se hace constar que el titular de la presente solicitud no registra las anotaciones, en el fichero de esta Dirección, ~~que se adjuntan en el Numerado Simple Nº~~ .-

JEFATURA DE POLICIA DE LAVALLEJA - DIRECC. DE SEGURIDAD E INVEST.

EL DIRECTOR DE INVESTIGACIONES
Inspector
JUAN R. MAGUNA TECHERA

D. N. I. I. - DEPARTAMENTO Nº 3

CIUDAD	DIA	MES	AÑO
	30	MAR.	1980

Nº 2173

Se hace constar que el solicitante registra en el fichero de esta Dirección, las anotaciones que se adjuntan en Numerado Simple Nº .....

Dirección Nacional de Información e Identificación - Ministerio de Educación y Cultura

EL JEFE DEL DEPARTAMENTO Nº 3
SIN ANOTACIONES

POR EL JEFE DEL DEPARTAMENTO Nº 3
Y POR SU ORDEN
SILCAR LARA BORGES
SUB-COMISARIO

JUNTA DE COMANDANTES
EN JEFE
SERVICIO DE INFORMACION DE DEFENSA

DEPARTAMENTO	DIA	MES	AÑO	Nº
Lavalleja	29	01	980	2308

- SOLICITUD DE CONSTANCIA DE HABILITACION PARA CARGOS PUBLICOS -

	APELLIDO PATERNO	APELLIDO MATERNO
TITULAR	BENGOCHEA	BRIAN
	PRIMER NOMBRE	SEGUNDO NOMBRE
	SILVIA	RUTH
PADRE	PRIMER NOMBRE: JOSE	SEGUNDO NOMBRE: ELIBORIO
MADRE	PRIMER NOMBRE: BLANCA	SEGUNDO NOMBRE: ROSA

FECHA Y LUGAR DE NACIMIENTO	DIA	MES	AÑO	PAIS	LOCALIDAD o PROVINCIA	NACIONALIDAD Y ESTADO CIVIL
	07	Febr	955	Uruguay	Minas Lavalleja	oriental casada

1	OCUPACION	Empleada Municipal desde Setiembre de 1974, anteriormente estudiante
2	DOMICILIO	Juaquín Suarez Nº 251.=

		SERIE	NUMERO		DOC. de IDENT.
3	CREDENCIAL CIVICA	SBA	19416	= = = = = = = = = = == =	31.403 Lavalleja

PARA SER PRESENTADO ANTE LAS AUTORIDADES DE Intenden-cia Municipal de Lavalleja
OBJETO DE LA TRAMITACION Permanencia

1 - Consignar con precisión, lugar de trabajo o estudios los 10 últimos años.
2 - Consignar con precisión cada domicilio en los últimos 10 años.
3 - Consignar si ha tenido traslados y números anteriores.

FIRMA DEL SOLICITANTE

Amas Silvia Ruth BENGOCHEA BRIAN de Larrosa.=

COMISARIA SECCIONAL 1ra.

Se eleva a la Dirección de Investigaciones.

SIN ANTECEDENTES.=

LOCALIDAD: Minas **FECHA:** 4=02=80

Sub COMISARIO
Aquiles E. SANTANGELO TECHERA

RML/

DIRECCION DE INVESTIGACIONES

CIUDAD	DIA	MES	AÑO
M i n a s	14	III	980

Se hace constar que el titular de la presente solicitud no registra las anotaciones, en el fichero de esta Dirección, que ~~se adjuntan en el Numerado Simple Nº~~ .=.....

JEFATURA DE POLICIA DE LAVALLEJA - DIRECCION DE SEGURIDAD Y ENLACE

EL DIRECTOR DE INVESTIGACIONES

Inspector
JUAN R. MAGURA TECHERA

D. N. I. I. - DEPARTAMENTO Nº 3

105166

CIUDAD	DIA	MES	AÑO

2173

Se hace constar que el solicitante registra en el fichero de esta Dirección, las anotaciones que se adjuntan en Numerado Simple Nº .....

Dirección Nacional de Información e Inteligencia - Sec. Central

EL JEFE DEL DEPARTAMENTO Nº 3

SIN ANOTACIONES

POR EL JEFE DEL DEPARTAMENTO Nº 3
Y POR SU ORDEN

SILCAR LARA BORGES
SUB-COMISARIO

S. I. D.	.....	CIUDAD	DIA	MES	AÑO

Se hace constar que el solicitante registra en el fichero de este Servicio las anotaciones que se adjuntan en Numerado Simple Nº .....

EL JEFE DEL S. I. D.

.....

D. N. I. I. . DEPARTAMENTO Nº 3	CIUDAD	DIA	MES	AÑO

Habiéndose tomado nota, se remite al Sr. Director de Investigaciones de la Jefatura de Policía de .....

EL JEFE DEL DEPTO. Nº 3

.....

DIRECCION DE INVESTIGACIONES	CIUDAD	DIA	MES	AÑO

Habiéndose tomado nota, se eleva al Sr. Delegado del S.I.D., para su consideración.

EL DIRECTOR DE INVESTIGACIONES

.....

DELEGACION DEL S. I. D.	CIUDAD	DIA	MES	AÑO
	M i n a s	14	III	980

A	X

Expídase constancia — Art. 2º.

B	

Expídase constancia — Art. 4º y remitir oficio a la repartición para la cual fue solicitada. — Vuelva al S.I.D. con dos copias.

C	

No se le expide constancia — Art. 6º y se remite oficio a la repartición para la cual fue solicitada. — Vuelva al S.I.D. con dos copias.

JEFATURA — LAVALLEJA

EL DELEGADO DEL S.I.D.EN EL DPTO.DE LAVALLEJA.-

CORONEL

EDUARDO V.SANCHEZ.-

2173

105168

S.I.D.
J.P.M. O y M F.05342

Fórm.. 670 A

ANDANTES
EFE
SERVICIO DE INFORMACION DE DEFENSA

DEPARTAMENTO	DIA	MES	AÑO
Lavalleja	29	01	980

Nº 2392

- SOLICITUD DE CONSTANCIA DE HABILITACION PARA CARGOS PUBLICOS -

TITULAR	APELLIDO PATERNO		APELLIDO MATERNO: APARICIO
	PRIMER NOMBRE: Eusebio		SEGUNDO NOMBRE
PADRE	PRIMER NOMBRE		SEGUNDO NOMBRE
MADRE	PRIMER NOMBRE: Juliana		SEGUNDO NOMBRE

FECHA Y LUGAR DE NACIMIENTO	DIA	MES	AÑO	PAIS	LOCALIDAD o PROVINCIA	NACIONALIDAD Y ESTADO CIVIL
	03	Oct	912	Uruguay	3ra Secc.Lavalleja	oriental casado

1 OCUPACION: Empleado Municiapl desde 1975,anteriormente jornalero.=

2 DOMICILIO: Pública 29 Nº740

3 CREDENCIAL CIVICA	SERIE	NUMERO		DOC. de IDENT.
	SAA	16857	SEA 228	32,760 Lavalleja

PARA SER PRESENTADO ANTE LAS AUTORIDADES DE OBJETO DE LA TRAMITACION: Intendencia Municipal de Lavalleja Permanencia.=

1 - Consignar con precisión, lugar de trabajo o estudios los 10 últimos años.
2 - Consignar con precisión cada domicilio en los últimos 10 años.
3 - Consignar si ha tenido traslados y números anteriores.

amas

Eusebio Aparicio
FIRMA DEL SOLICITANTE
Eusebio APARICIO

COMISARIA SECCIONAL 1ra.

POLICIA DE LAVALLEJA - JEFATURA DE POLICIA - COMISARIA 1.a SECCION

SIN ANTECEDENTES.=

LOCALIDAD: Minas

Se eleva a la Dirección de Investigaciones.

FECHA: 8=02=80

SUB-COMISARIO
Aquiles E.SANTRANGELO TECHERA

RML/

DIRECCION DE INVESTIGACIONES

CIUDAD	DIA	MES	AÑO
Minas	10	IV	980

Se hace constar que el titular de la presente solicitud registra las anotaciones, en el fichero de esta Dirección, que se adjuntan en el Numerado Simple Nº que se adjuntan en el numerado No.600217-E.p.-

POLICIA DE LAVALLEJA - JEFE DE SEGU. E INVEST. - Crió. I.

EL DIRECTOR DE INVESTIGACIONES

Adalberto R.Machado Feliz.

D. N. I. I. . DEPARTAMENTO Nº 3

105163

CIUDAD	DIA	MES	AÑO
			80

2173

Se hace constar que el solicitante registra en el fichero de esta Dirección, las anotaciones que se adjuntan en Numerado Simple Nº .....

Dirección Nacional de Información e Inteligencia - Secretaría de Estado - Público - DEPARTAMENTO Nº 3

EL JEFE DEL DEPARTAMENTO Nº 3

CON ANOTACIONES

EL JEFE DEL DEPARTAMENTO 3

WASHINGTON DOS SANTOS AGUINAGA
SUB-COMISARIO

JEFATURA DE POLICIA
DE LAVALLEJA.

SECRETO

OFICIO No.2036, 32/980.

OBJETO: Elevar antecedentes que se citan.--

EA.

NACION

E.p. Nº 600217
E.p. Nº 600217

Minas, 10 de abril de 1980.

SEÑOR JEFE DE POLICIA DE LAVALLEJA.

Cúmpleme elevar a usted los antecedentes ideológicos que registra la persona Eusebio APARICIO, titular de la Constancia de Habilitación para Cargos Públicos No.2392:

ANOTACIONES:

Afiliado al Partido Comunista con el No.16.396 desde el 20/X/961.

Fué afiliado al SUNCA.

Integrante de las listas 3001, 1001-2001, como primer titular a la Junta Electoral por el Partido Frente Izquierda de Liberación en las elecciones de 1966.

28/VIII/970, se constata que concurren con frecuencia a su domicilio el Dr. Firmo Godofredo FERNANDEZ CASTELLA, y otro, no pudiéndose constatar si se efectuaban reuniones clandestinas.

En las elecciones nacionales del año 1966 se desempeñó como delegado de mesa por el Frente Izquierda de Liberación, representando las listas No.1001-2001-3001 y 4001.

Saluda a usted atentamente.

El Director de Seguridad e Investigaciones.

Crio. Insp. [signature]

Adalberto E. Machado Feliz. 2173

Minas, 10 de abril de 1980.

105169 //

//

Elévese al Señor Director Nacional de Información e Inteligencia, como está dispuesto.

EL DELEGADO DEL S.I.D. EN EL DPTO. DE LAVALLEJA.

CORONEL

ORLANDO SÁNCHEZ.

JEFATURA DE POLICIA DE LAVALLEJA

10.163

DIRECCION NACIONAL DE INFORMACION E INTELIGENCIA - DPTO. Nº 3

Dirección Nacional de Información e Inteligencia - DEPARTAMENTO Nº 3 - Sec. Cons.-Hab.-C. Público

CORRESPONDE AL FORMULARIO Nº 2.392/980/Lavalleja

MEMORANDUM Nº 3.421/80/hom

REFERENTE A: APARICIO : Eusebio

REGISTRAMOS APARICIO : Eusebio

DOCUMENTO / S: C.Cív. : S.E.A.228

D O M I C I L I O: Barrio Estación, calle 29 esq.22 Nº740-Lavalleja

OTROS DATOS: Oriental, edad 47 años en 1961

ANOTACIONES: 9.7.964: Suscribe con un grupo de ciudadanos de Lavalleja un memorandum dirigido al Ministro de Relaciònes Exteriores, reclamando la defensa de Cuba en la Reunión de Cancilleres, según "EL POPULAR" del 25/6/964.-13.3.975: Afiliado Nº 16.396 al PARTIDO COMUNISTA, desde el 20.10.961, según material incautado a Rodney Tibaldo Arismendi el 8.5.974.-22.5.978: Ampliando anotación anterior, se establece / que militó en el Secc."Minas", según material incautado por Ocoa, en / Feb/976, - "Operación Morgan".

EL JEFE DEL DEPARTAMENTO 3

WASHINGTON DOS SANTOS AGUINAGA
SUB-COMISARIO

105169

2173

...NTA DE COMANDANTES
EN JEFE
SERVICIO DE INFORMACION DE DEFENSA

DEPARTAMENTO	DIA	MES	AÑO
Lavalleja	31	01	980

Nº 2405

- SOLICITUD DE CONSTANCIA DE HABILITACION PARA CARGOS PUBLICOS -

TITULAR	APELLIDO PATERNO: Artigas	APELLIDO MATERNO: Perez
	PRIMER NOMBRE: Luis	SEGUNDO NOMBRE:
PADRE	PRIMER NOMBRE: Luis	SEGUNDO NOMBRE:
MADRE	PRIMER NOMBRE: Maria	SEGUNDO NOMBRE:

FECHA Y LUGAR DE NACIMIENTO	DIA	MES	AÑO	PAIS	LOCALIDAD o PROVINCIA	NACIONALIDAD Y ESTADO CIVIL
	18	Agos	916	Ur uguay	Solis Lavalleja	Oriental casado

1 OCUPACION: Empleado Municipal desde el Año 1960

2 DOMICILIO: Aparicio Sarabia y Curbelo Baez.-

3 CREDENCIAL CIVICA	SERIE	NUMERO		DOC. de IDENT.
	SAA	21.778	= = = = = = = = = = =	47.584 Lavalleja

PARA SER PRESENTADO ANTE LAS AUTORIDADES DE OBJETO DE LA TRAMITACION: Intendencia Municipal de Lavalleja
Permanencia

1 - Consignar con precisión, lugar de trabajo o estudios los 10 últimos años.
2 - Consignar con precisión cada domicilio en los últimos 10 años.
3 - Consignar si ha tenido traslados y números anteriores. rd pl

Luis Artigas
FIRMA DEL SOLICITANTE
Luis Artigas Perez

COMISARIA SECCIONAL 1ra.

SIN ANTECEDENTES.=

LOCALIDAD: Minas

Se eleva a la Dirección de Investigaciones.

FECHA: 11=02=80

Sub COMISARIO
Aquiles E. Santangelo Techera.-

RML/

JEFATURA DE POLICIA DE LAVALLEJA - COMISARIA 1ra SECCIONAL

DIRECCION DE INVESTIGACIONES

CIUDAD	DIA	MES	AÑO
M i n a s	10	IV	980

JEFATURA DE POLICIA DE LAVALLEJA - DIRECC. DE SEGUR. E INVEST.

Se hace constar que el titular de la presente solicitud registra las anotaciones, en el fichero de esta Dirección, que se adjuntan en el Numerado Simple Nº 600216 F.D.I.=.....

EL DIRECTOR DE INVESTIGACIONES

Cpn. Insp. ...
Adalberto E. Machado Teliz.=

D. N. I. I. . DEPARTAMENTO Nº 3

105170

CIUDAD	DIA	MES	AÑO
	30	Abr.	1980

2173 - A

Dirección Nacional de Información e Inteligencia - DEPARTAMENTO Nº 3 - Sec. Cons.-Hab.-C. Público

Se hace constar que el solicitante registra en el fichero de esta Dirección, las anotaciones que se adjuntan en Numerado Simple Nº .....

EL JEFE DEL DEPARTAMENTO Nº 3

CON ANOTACIONES

EL JEFE DEL DEPARTAMENTO 3
WASHINGTON DOS SANTOS AGUINAGA

JEFATURA DE POLICIA
DE LAVALLEJA.

SECRETO

OFICIO No.2035/P2/980.

OBJETO: Elevar antecedentes que se citan.

EA.

E. p. Nº 600216

E, p. Nº 600216

Minas, 10 de abril de 1980.

SEÑOR JEFE DE POLICIA DE LAVALLEJA.

Cúmpleme informar a usted los antecedentes ideológicos que registra la persona, Luis ARTIGAS PEREZ titular de la Solicitud de Constancia de Habilitación para Cargos Públicos No.2405:

ANOTACIONES:

Afiliado al Partido Comunista con el No.20915 desde el 16 de diciembre de 1965.

Saluda a usted atentamente.

El Director de Seguridad e Investigaciones.

Crio. Insp. [signature]

Adalberto E. Machado Feliz.

Minas, 10 de abril de 1980.

Elévese al Señor Director Nacional de Información e Inteligencia, como está dispuesto.

EL JEFE DEL S.I.D. DE LA DPTO. DE LAVALLEJA.

CORONEL [signature]

LUIS C. A. MACHIN.

EA

105170

2173

DIRECCION NACIONAL DE INFORMACION E INTELIGENCIA — DPTO. Nº 3

Dirección Nacional de Información e Inteligencia · DEPARTAMENTO Nº 3 · Seg. Cons.-Asb.-C. Público

CORRESPONDE AL FORMULARIO Nº 2.405/980/Lavalleja

MEMORANDUM Nº 3.422/80 /nom

REFERENTE A: ARTIGAS PEREZ : Luis

REGISTRAMOS ARTIGAS PEREZ : Luis

DOCUMENTO / S: C.Cív.: E.D.A. 271

DOMICILIO: Aparicio Saravia s/n - Minas - Lavalleja

OTROS DATOS: Empleado Municipal

ANOTACIONES: 30.5.975: Afiliado Nº 20.915 al PARTIDO COMUNISTA, desde el 16.12.963, según material incautado a raíz de la detención de / Rodney Tibaldo Arismendi el 8.5.974.-6.6.978: Anotaciones IDEM a la / anterior, militando en Seccional "Minas" del PARTIDO COMUNISTA, según material incautado por Ocoa, en Feb/976, - "Operación Morgan".-----

EL JEFE DEL DEPARTAMENTO 3

WASHINGTON DOS SANTOS AGUINAGA
SUB - COMISARIO

105173 2173

JUNTA DE COMANDANTES
EN JEFE
SERVICIO DE INFORMACION DE DEFENSA

DEPARTAMENTO	DIA	MES	AÑO
Montevideo	24	8	1979

N.o 2.009.-am

- SOLICITUD DE CONSTANCIA DE HABILITACION PARA CARGOS PUBLICOS -

TITULAR	APELLIDO PATERNO: DA PRA	APELLIDO MATERNO: LANZARO
	PRIMER NOMBRE: HEJTOR	SEGUNDO NOMBRE: CARLOS
PADRE	PRIMER NOMBRE: HEJTOR	SEGUNDO NOMBRE: CARLOS
MADRE	PRIMER NOMBRE: BLANCA	SEGUNDO NOMBRE: NELLY

FECHA Y LUGAR DE NACIMIENTO	DIA	MES	AÑO	PAIS	LOCALIDAD o PROVINCIA	NACIONALIDAD
	1	7	1955	URUGUAY	MONTEVIDEO	URUGUAYO(SOLTERO)

1	OCUPACION	Odontologo de Asignaciones Familiares(Centro Maternos Infantiles), desde marzo de 1979 a la fecha.-Estudiante de Odontelogia en Facutlad, desde abril de 1974 a diciembre de 1978.-Preparatorio de Medicina,en ...//
2	DOMICILIO	21 de Setiembre Nº.2286,desde 1966 a la fecha.-

		SERIE	NUMERO			
3	CREDENCIAL CIVICA	A.V.B.	5534	MONTEVIDEO	DOC. de IDENT.	1.163.813.-

PARA SER PRESENTADO ANTE LAS AUTORIDADES DE OBJETO DE LA TRAMITACION: L SISTEMA DE ASIGNACIONES FAMILIARES,DESEMPEÑANDO EL CARGO DE ODONTOLOGO.-

1 - Consignar con precisión lugar de trabajo o estudio los 10 últimos años.
2 - Consignar con precisión cada domicilio en los últimos 10 años.
3 - Consignar si ha tenido traslados y números anteriores.

FIRMA DEL SOLICITANTE

COMISARIA SECCIONAL 5ta.-

Pase a sus efectos al Departamento 3 de la D. N. I. I.

JOSE LEONARDO CASTRO FASTOSO
COMISARIO

D. N. I. I.- DEPARTAMENTO Nº 3

DIA | MES | AÑO

Se hace constar que el titular de la presente solicitud registra las siguientes anotaciones en el fichero de esta Dirección

105171

POR EL JEFE DEL DEPARTAMENTO N.º 3
Y POR SU ORDEN

73

J.P.M. O y M Fórm. 05.342

Fórm..

JUNTA DE COMANDANTES
EN JEFE
SERVICIO DE INFORMACION DE DEFENSA

DEPARTAMENTO	DIA	MES	AÑO
Montevideo	27	8	1979

N.o 2.012.-amj

S/re

- SOLICITUD DE CONSTANCIA DE HABILITACION PARA CARGOS PUBLICOS -

TITULAR	APELLIDO PATERNO: ROPS	APELLIDO MATERNO: NUÑEZ
	PRIMER NOMBRE: JOSE	SEGUNDO NOMBRE: VICTOR
PADRE	PRIMER NOMBRE: WALTER	SEGUNDO NOMBRE: CARECE
MADRE	PRIMER NOMBRE: ALBA	SEGUNDO NOMBRE: CELESTE

FECHA Y LUGAR DE NACIMIENTO	DIA	MES	AÑO	PAIS	LOCALIDAD o PROVINCIA	NACIONALIDAD
	19	10	1955	URUGUAY	RIVERA	URUGUAYO(CASADO)

1 OCUPACION Actual sin ocupación.-Cortador de la firma DARINTO S.A.,sita en Rondeau Nº.2477,desde octubre de 1978 a junio de 1979.-Cortador de la -firma CONO SUR S.A.,sita Cno.Maldonado Km.26.100,desde abril de 1976 ..//

2 DOMICILIO
Avda.Rivera Nº.2080 apto.6,desde agosto de 1979 a la fecha.-
Colonia Nº.2137,desde 1970 a agosto de 1979.-
Serial Nº.3174,desde 1968 a 1970.-

3 CREDENCIAL CIVICA	SERIE	NUMERO		DOC. de IDENT.
	A.T.A.	7414	MONTEVIDEO	1.660.718-9.-

PARA SER PRESENTADO ANTE LAS AUTORIDADES DE
OBJETO DE LA TRAMITACION PARA OCUPAR CARGO COMO AYUDANTE DE SASTRE,EN LA ARMADA NACIONAL.-

1 - Consignar con precisión lugar de trabajo o estudio los 10 últimos años.
2 - Consignar con precisión cada domicilio en los últimos 10 años.
3 - Consignar si ha tenido traslados y números anteriores.

FIRMA DEL SOLICITANTE

COMISARIA SECCIONAL 5ta.-

Pase a sus efectos al Departamento 3 de la D. N. I. I.

JOSE LEONARDO C[illegible]O FASTOSO
COMISARIO

D. N. I. I..-.DEPARTAMENTO Nº 3

DIA	MES	AÑO
30	8	79

Se hace constar que el titular de la presente solicitud registra las siguientes anotaciones en el fichero de esta Dirección

DEPARTAMENTO Nº 3 ... E INTELIGENCIA ... CONS. HAB. C. PUBLICO

SIN ANOTACIONES

105172

POR EL JEFE DEL DEPARTAMENTO Nº 3 2173
Y POR SU ORDEN

SILCAR LARA BORGES
SUB-COMISARIO

J.P.M. O y M Fórm. 05.342 Fórm. . 670

...TA DE COMANDANTES
EN JEFE
SERVICIO DE INFORMACION DE DEFENSA

DEPARTAMENTO	DIA	MES	AÑO
Treinta y Tres	13	12	1979

N.o 899/979

- SOLICITUD DE CONSTANCIA DE HABILITACION PARA CARGOS PÚBLICOS -

TITULAR	APELLIDO PATERNO: MURAÑA	APELLIDO MATERNO: ACOSTA
	PRIMER NOMBRE: BLANCA	SEGUNDO NOMBRE: NIEVE
PADRE	PRIMER NOMBRE: VICTORIO	SEGUNDO NOMBRE: LIDELMAR
MADRE	PRIMER NOMBRE: MARGARITA	SEGUNDO NOMBRE: DOLCINA

FECHA Y LUGAR DE NACIMIENTO	DIA	MES	AÑO	PAIS	LOCALIDAD o PROVINCIA	NACIONALIDAD Y ESTADO CIVIL
	25	1	1961	Uruguay	Treinta y Tres	oriental-soltera

1 OCUPACION: desde 1968 a 1973 cursó estudios en Enseñanza Primaria; 1974 a la fecha, cursó estudios en Liceo Dptal.-

2 DOMICILIO: desde 1968 a la fecha en esta ciudad calle Manuel Oribe No. 196.-

3 CREDENCIAL CIVICA	SERIE	NUMERO		DOC. de IDENT.
	FAA	34565		44.003 de "33".-

PARA SER PRESENTADO ANTE LAS AUTORIDADES DE Escuela Nacional de Policía (M.Int)
OBJETO DE LA TRAMITACION Ingreso.-

1 - Consignar con precisión, lugar de trabajo o estudio los 10 últimos años.
2 - Consignar con precisión cada domicilio en los últimos 10 años.
3 - Consignar si ha tenido traslados y números anteriores.

FIRMA DEL SOLICITANTE

COMISARIA SECCIONAL 1a.

Se eleva a la ~~DIRECCION DE INVESTIGACIONES~~ sus efectos al Sr. Delegado Dptal. del S.I.D.-

wdc.-

Sub- COMISARIO
Alesis B. Iguini Rodriguez

LOCALIDAD: Treinta y Tres FECHA: 13 de diciembre de 1979.-

~~DIRECCION DE INVESTIGACIONES~~

CIUDAD	DIA	MES	AÑO
Treinta y Tres.=	11	01	80

JEFATURA DE POLICIA.=
No registra antecedentes en ésta.=

~~EL DIRECTOR DE INVESTIGACIONES~~ Se hace constar que el titular de la presente solicitud registra los antecedentes ~~de dicho fichero de esta Dirección que se adjuntan en el Numerado Simple Nº~~ .....

EL DELEGADO DEPARTAMENTAL DEL S.I.D.

~~EL DIRECTOR DE INVESTIGACIONES~~ Cnel. .....
CARLOS J. BARRIOS.=

D.N.I.I. - DEPARTAMENTO Nº 3

105173

CIUDAD	DIA	MES	AÑO
	27	MAYO	1980

2173

Se hace constar que el solicitante registra en el fichero de este Servicio las anotaciones que se adjuntan en Numerado Simple Nº ...N.o. 2.....

EL JEFE DEL DPTO. Nº 3

SIN ANOTACIONES.....

JUNTA DE COMANDANTES
EN JEFE
VICIO DE INFORMACION DE DEFENSA

DEPARTAMENTO	DIA	MES	AÑO
MONTEVIDEO	17	11	78

N.o 1.070 AJF

- SOLICITUD DE CONSTANCIA DE HABILITACION PARA CARGOS PUBLICOS -

TITULAR	APELLIDO PATERNO: SAMCLIS	APELLIDO MATERNO: MATUSEVICIUTE
	PRIMER NOMBRE: JUANA	SEGUNDO NOMBRE: = = ==
PADRE	PRIMER NOMBRE: JONAS	SEGUNDO NOMBRE: ==
MADRE	PRIMER NOMBRE: ANA	SEGUNDO NOMBRE:

FECHA Y LUGAR DE NACIMIENTO	DIA	MES	AÑO	PAIS	LOCALIDAD o PROVINCIA	NACIONALIDAD
	18	1	925	LITUANIA	= ==	Ciud. Dpal. Carta 42.487 del 30-7-52 DIVORCIADA

1 OCUPACION: Desde 1968 a la fecha trabaja en el CONSEJO CENTRAL DE ASIGNACIONES FAMILIARES, ocupando actualmente el cargo de Oficial 1ro. del Dpto. de Personal.

2 DOMICILIO: Desde 1968 a la fecha reside en Asunción 1331 apto. 102.=

3 CREDENCIAL CIVICA	SERIE	NUMERO		DOC. de IDENT.
	BGA	3749	Montev. sin traslados	450.621 Montev.

PARA SER PRESENTADO ANTE LAS AUTORIDADES DE CONSEJO CENTRAL DE ASIGNACIONES FAMILIARES
OBJETO DE LA TRAMITACION

1 Consignar con precisión lugar de trabajo o estudio los 10 últimos años.
2 Consignar con precisión cada domicilio en los últimos 10 años.
3 Consignar si ha tenido traslados y números anteriores.

JUANA SAMCLIS MATUSEVICIUTE
FIRMA DEL SOLICITANTE

POLICIA NACIONAL — SECCION INFORMACIONES

COMISARIA SECCIONAL 3ra.

Pase a sus efectos al Departamento 3 de la D. N. I. I.

EDUARDO RODRIGUEZ SUAREZ
COMISARIO

D. N. I. I.-. DEPARTAMENTO Nº 3

DIA 08 DIC. MES AÑO 978

Se hace constar que el titular de la presente solicitud registra las siguientes anotaciones en el fichero de esta Dirección.

POLICIA NACIONAL — DIRECCION NACIONAL DE INVESTIGACION Y ANTECEDENTES — DEPARTAMENTO Nº 3

CON ANOTACIONES

EL JEFE DEL DEPARTAMENTO 3
WASHINGTON DOS SANTOS AGUINAGA
SUB - COMISARIO

105174

2173

C

S.I.D.
J.P.M. O y M Fórm. 05.342

Fórm.

" AÑO DEL SESQUICENTENARIO DE LA POLICIA".-

DEPARTAMENTO N°. 3

CORRESPONDE AL FORMULARIO Nª 1070/978/S-3a.-

MEMORANDUM Nª 3085/979/mdt.-

REGISTRAMOS:- SAMOLIS MATUSEVICINTE Juana.-

DOCUMENTO:- C. Id. Nª 450.621.-

DOMICILIO:- Asunción 1321 Apto. 12.-

DATOS PERSONALES:- Lituana, (Ciudadana Legal Uruguaya).-

CARECE OTROS DATOS.-

ANOTACIONES:- Según Información Nª 48 del 15/VII/976 del C. C.A.F., se establece que con fecha 19/9/972 llegó al país procedente de Chile, en vuelo de la Compañia S.A.S.- Por información Nª 69, del 8/2/978, del Consejo Central de Asignaciones Familiares, nos informa que los antecedentes mencionados, se califican como confirmados.-

EL JEFE DEL DEPARTAMENTO 3

WASHINGTON DOS SANTOS AGUINAGA
SUB - COMISARIO

2173

105174

JUNTA DE COMANDANTES
EN JEFE

SERVICIO DE INFORMACION DE DEFENSA

DEPARTAMENTO	DIA	MES	AÑO
[illegible]	24	11	[illegible]

N.o 1.[illegible].-

SOLICITUD DE CONSTANCIA DE HABILITACION PARA CARGOS PUBLICOS -

TITULAR	APELLIDO PATERNO: [illegible].-	APELLIDO MATERNO:
	PRIMER NOMBRE: [illegible].-	SEGUNDO NOMBRE: Gabriel.-
PADRE	PRIMER NOMBRE: Romeo.-	SEGUNDO NOMBRE:
MADRE	PRIMER NOMBRE:	SEGUNDO NOMBRE:

FECHA Y LUGAR DE NACIMIENTO	MES	DIA	AÑO	PAIS	LOCALIDAD o PROVINCIA	NACIONALIDAD
	2	[illegible]	[illegible]	Uruguay.-	Montevideo.	[illegible]

1	**OCUPACION**	Desde el año 19[illegible] a la fecha, Intendencia Municipal de Montevideo- [illegible], [illegible]. Jefe Tecnico-
2	**DOMICILIO**	Desde el año 19[illegible] a la fecha, General Palleja Nro.2463-

3 CREDENCIAL CIVICA	SERIE	NUMERO		DOC. de IDENT.
	D.S.A	3153	Sin Traslado.-	551.763

PARA SER PRESENTADO ANTE LAS AUTORIDADES DE OBJETO DE LA TRAMITACION Intendencia Municipal de Montevideo-

1 - Consignar con precisión, lugar de trabajo o estudio los 10 últimos años.
2 - Consignar con precisión cada domicilio en los últimos 10 años.
3 - Consignar si ha tenido traslados y números anteriores.

FIRMA DEL SOLICITANTE

COMISARIA SECCIONAL 6ta.-

Pase a sus efectos al Departamento 3 de la D. N. I. I.

POLICIA DE MONTEVIDEO SECCIONAL 6a

AGUSTIN RENAUD.-
COMISARIO

D. N. I. I. - DEPARTAMENTO Nº 3

DIA	MES	AÑO
8	DIC.	1978

Se hace constar que el titular de la presente solicitud registra las siguientes anotaciones en el fichero de esta Dirección

SIN ANOTACIONES

POR EL JEFE [illegible] DEPARTAMENTO N.o 3
y por [illegible]

105175

73

Sub. Crio. Carlos Aníbal Latour Ross

S.I.D.
J.P.M. O y M Fórm. 05.342

Fórm. 670

JUNTA DE COMANDANTES
EN JEFE
SERVICIO DE INFORMACION DE DEFENSA

DEPARTAMENTO	DIA	MES	AÑO
Montevideo	27	12	78

N.o 4.462rab

- SOLICITUD DE CONSTANCIA DE HABILITACION PARA CARGOS PUBLICOS -

	APELLIDO PATERNO	APELLIDO MATERNO
TITULAR	GARCIA	RUTTO
	PRIMER NOMBRE: Julio	SEGUNDO NOMBRE: - - - - - - - - - - - - - - - -
PADRE	PRIMER NOMBRE: Andrés	SEGUNDO NOMBRE: - - - - - - - - - - - - - - - -
MADRE	PRIMER NOMBRE: María	SEGUNDO NOMBRE: - - - - - - - - - - - - - - - -

FECHA Y LUGAR DE NACIMIENTO	DIA	MES	AÑO	PAIS	LOCALIDAD o PROVINCIA	NACIONALIDAD
	12	7	25	R.O. del Uruguay	Montevideo.	Oriental. cas.

1	**OCUPACION**	Desde 1968 a lafecha se desempeña en la actividad privada como taxista. como patrón.
2	**DOMICILIO**	Desde 1968 a 1969 se domiciliba en Borongos 2970 .- Desde 1869 a la fecha se domiciilia en Etcheverriarza 3306. Apto. 3.

		SERIE	NUMERO		DOC. de IDENT.
3	**CREDENCIAL CIVICA**	BGA	31 42	tres mil ciento cuarenta y dos.	579.488.

PARA SER PRESENTADO ANTE LAS AUTORIDADES DE OBJETO DE LA TRAMITACION Hoteles y Cainos Municipales. Ingreso.

1 - Consignar con precisión lugar de trabajo o estudio los 10 últimos años.
2 - Consignar con precisión cada domicilio en los últimos 10 años.
3 - Consignar si ha tenido traslados y números anteriores.

Julio Garcia
FIRMA DEL SOLICITANTE

COMISARIA SECCIONAL 10a.

Pase a sus efectos al Departamento 3 de la D. N. I. I.

WILSON GENARES ARRUDDS.
COMISARIO

D. N. I. I. - DEPARTAMENTO Nº 3

DIA	MES	AÑO
15	ENE.	1979

Se hace constar que el titular de la presente solicitud registra las siguientes anotaciones en el fichero de esta Dirección

SIN ANOTACIONES

POR EL JEFE DEL ESTADO MAYOR DEL TOMO
Y POR SU ORDEN
SILGAR LARA FORCES
SUB-COMISARIO

2173

105176

66

. DE COMANDANTES
EN JEFE

AVICIO DE INFORMACION DE DEFENSA

DEPARTAMENTO	DIA	MES	AÑO	
Montevideo	14	12	78	N.º.609.ms

- SOLICITUD DE CONSTANCIA DE HABILITACION PARA CARGOS PUBLICOS -

TITULAR	APELLIDO PATERNO (de Martínez) GONZALEZ		APELLIDO MATERNO HERNANDEZ	
	PRIMER NOMBRE María V-A/V.		SEGUNDO NOMBRE Sonia	
PADRE	PRIMER NOMBRE Ernesto		SEGUNDO NOMBRE Aponte	
MADRE	PRIMER NOMBRE Isidora		SEGUNDO NOMBRE Tarece	

FECHA Y LUGAR DE NACIMIENTO	DIA	MES	AÑO	PAIS	LOCALIDAD o PROVINCIA	NACIONALIDAD
	14	6	29	URUGUAY	Montevideo	Orien. Casada

1	**OCUPACION**	Desde el año 1967 trabaja en el Consejo Central de Asignaciones Familiares con el cargo actual N.E.R.S.-
2	**DOMICILIO**	Desde el año 1968 a la fecha se domicilia en la calle Miraballes 4411

3	CREDENCIAL CIVICA	SERIE B.C.A	NUMERO 19625	No tiene traslado	DOC. de IDENT.	587.616

PARA SER PRESENTADO ANTE LAS AUTORIDADES DE Asignaciones Familiares.-
OBJETO DE LA TRAMITACION Permanencia.-

1 - Consignar con precisión, lugar de trabajo o estudio los 10 últimos años.
2 - Consignar con precisión cada domicilio en los últimos 10 años.
3 - Consignar si ha tenido traslados y números anteriores.

FIRMA DEL SOLICITANTE

COMISARIA SECCIONAL 11a. Se eleva a la Dirección de Investigaciones.

EDUARDO HUNDELL MARQUEZ
COMISARIO

D.N.I.I. - DEPARTAMENTO Nº 3 "AÑO DEL SEQUISCENTENARIO DE LA POLICIA"

DIA 29 MES DIC. AÑO 1978

Se hace constar que el titular de la presente solicitud registra las siguientes anotaciones en el fichero de esta Dirección.

CON ANOTACIONES

MEMORANDUM No. 3.838/78.rfv.-

REGISTRAMOS: GONZALEZ HERNANDEZ de MARTINEZ Ma. Sonia.-
DOCUMENTO: C. Id. 587.616.-
DOMICILIO: Miraballes No. 4411.-
OCUPACION: Auxiliar de Enfermería - Unidad 1 (C.C.A.F.)
OTROS DATOS: Nacida el 14/6/929.-
ANOTACIONES: Según Información 27/976 del Consejo Central de Asignaciones Familiares, se establece que en junio de 1972, es afiliada a la Unión de Juventudes Comunistas, Círculo Resistencias.- Ampliando dicha anotación, se establece que según información No. 068/1/II/978, del C.C.A.F., que la información proporcionada corresponde a esta persona.

No. 2173

105177

EL JEFE DEL DEPARTAMENTO 3

WASHINGTON DOS SANTOS AGUINAGA
SUB - COMISARIO

S.I.D.
J.P.M. O y M F. 05342

Form. 670

JUNTA DE COMANDANTES
EN JEFE
SERVICIO DE INFORMACION DE DEFENSA

DEPARTAMENTO	DIA	MES	AÑO
Montevideo	22	11	78

N.o (illegible)

- SOLICITUD DE CONSTANCIA DE HABILITACION PARA CARGOS PUBLICOS -

	APELLIDO PATERNO	APELLIDO MATERNO
TITULAR	------	GARCIA
	PRIMER NOMBRE	SEGUNDO NOMBRE
	Juan.	----
PADRE	PRIMER NOMBRE	SEGUNDO NOMBRE
	---	---
MADRE	PRIMER NOMBRE	SEGUNDO NOMBRE
	Maria	Leonelina

FECHA Y LUGAR DE NACIMIENTO	DIA	MES	AÑO	PAIS	LOCALIDAD o PROVINCIA	NACIONALIDAD
	25	2	940	Uruguay	Montevideo	oriental/casado

1 OCUPACION 1963 a 1972: Peon en "Arqu. Quirico Varela" S.A. Cufre 2320
1972 a la fecha: Auxiliar Administrativo A. N.P.

2 DOMICILIO 1960 a la fecha: Guarapirá No. 3950

3 CREDENCIAL CIVICA	SERIE	NUMERO		DOC. de IDENT.
	B. NAB	25.362	----	1.179.266

PARA SER PRESENTADO ANTE LAS AUTORIDADES DE A.N.P.
OBJETO DE LA TRAMITACION Permanencia en el cargo.

1 - Consignar con precisión, lugar de trabajo o estudio los 10 últimos años.
2 - Consignar con precisión cada domicilio en los últimos 10 años.
3 - Consignar si ha tenido traslados y números anteriores.

Juan García.
FIRMA DEL SOLICITANTE

COMISARIA SECCIONAL 17a.

Pase a sus efectos al Departamento 3 de la D. N. I. I.

José Silvera Cardozo
COMISARIO

D. N. I. I.--. DEPARTAMENTO Nº 3

DIA	MES	AÑO
29	NOV.	1978

Se hace constar que el titular de la presente solicitud registra las siguientes anotaciones en el fichero de esta Dirección

DEPARTAMENTO N.o 3

SIN ANOTACIONES

POR EL JEFE DEL DEPARTAMENTO N.o 3
y por su orden

2173

Benito [illegible] UNILLA
SUB-COMISARIO

105178

J.P.M. O y M Fórm. 05.342

Fórm.. 670

JUNTA DE COMANDANTES EN JEFE
SERVICIO DE INFORMACION DE DEFENSA

DEPARTAMENTO	DIA	MES	AÑO
Montevideo	2[illegible]	[illegible]	[illegible]

N.o [illegible]

- SOLICITUD DE CONSTANCIA DE HABILITACION PARA CARGOS PUBLICOS -

	APELLIDO PATERNO	APELLIDO MATERNO
TITULAR	------	[illegible]
	PRIMER NOMBRE	SEGUNDO NOMBRE
	Juan.	----
PADRE	PRIMER NOMBRE	SEGUNDO NOMBRE
	---	---
MADRE	PRIMER NOMBRE	SEGUNDO NOMBRE
	María	Leoncina

FECHA Y LUGAR DE NACIMIENTO	DIA	MES	AÑO	PAIS	LOCALIDAD o PROVINCIA	NACIONALIDAD
	2[illegible]	2	94[illegible]	Uruguay	Montevideo	oriental/casado

1	OCUPACION	1963 a 1972:Peon en "Arqu.Quirico Varela"S.A. Cufre 2320 1972 a la fecha:Auxiliar Administrativo A. N.P.
2	DOMICILIO	1963 a lafecha: Guarapirú No.3958

		SERIE	NUMERO		DOC. de IDENT.
3	CREDENCIAL CIVICA	B. NAB	25.362	----	1.179.266

PARA SER PRESENTADO ANTE LAS AUTORIDADES DE A.N.P.
OBJETO DE LA TRAMITACION Permanencia en el cargo.

1 - Consignar con precisión lugar de trabajo o estudio los 10 últimos años.
2 - Consignar con precisión cada domicilio en los últimos 10 años.
3 - Consignar si ha tenido traslados y números anteriores.

Juan Gorena.
FIRMA DEL SOLICITANTE

COMISARIA SECCIONAL 17a.

Pase a sus efectos al Departamento 3 de la D. N. I. I.

José Silvera Cardozo
COMISARIO

D. N. I. I.-.DEPARTAMENTO Nº 3

DIA	MES	AÑO
29	NOV.	1978

Se hace constar que el titular de la presente solicitud registra las siguientes anotaciones en el fichero de esta Dirección

DEPARTAMENTO N.o 3

SIN ANOTACIONES

POR EL JEFE DEL DEPARTAMENTO N.o 3
y por su orden

2173

Benito [illegible] OLIVERA
SUB-COMISARIO

105178

J.P.M. O y M Fórm. 05.342

Fórm.. 670

...DE COMANDANTES
EN JEFE
SERVICIO DE INFORMACION DE DEFENSA

DEPARTAMENTO	DIA	MES	AÑO
Montevideo	16	11	1978

N.o 909.-abt.-

- SOLICITUD DE CONSTANCIA DE HABILITACION PARA CARGOS PUBLICOS -

TITULAR	APELLIDO PATERNO: RODRIGUEZ de PRATTO	APELLIDO MATERNO: Morales de 34 años de edad.-
	PRIMER NOMBRE: Carmen	SEGUNDO NOMBRE: Clara
PADRE	PRIMER NOMBRE: Edmundo	SEGUNDO NOMBRE: Jesús
MADRE	PRIMER NOMBRE: Delia	SEGUNDO NOMBRE: Delodina

FECHA Y LUGAR DE NACIMIENTO	DIA	MES	AÑO	PAIS	LOCALIDAD o PROVINCIA	NACIONALIDAD
	15	10	1944	R.O.del Uruguay	Montevideo	Oriental, casada

1	**OCUPACION**	968 Labores.- 968 a la fecha Consejo Nacional De Enseñansa Primaria.-cmo Oficial 2do.-
2	**DOMICILIO**	968 a la fecha en Bassigalupi 2285.-

3	**CREDENCIAL CIVICA**	SERIE: BHA	NUMERO: 4462	Sin Traslado	**DOC. de IDENT.**	1.016.778.-

PARA SER PRESENTADO ANTE LAS AUTORIDADES DE Consejo Nacional de Enseñansa Primaria.-
OBJETO DE LA TRAMITACION

1 - Consignar con precisión lugar de trabajo o estudio los 10 últimos años.
2 - Consignar con precisión cada domicilio en los últimos 10 años.
3 - Consignar si ha tenido traslados y números anteriores.

FIRMA DEL SOLICITANTE

COMISARIA SECCIONAL 6ta.

POLICIA DE MONTEVIDEO SECCIONAL 6ª

Pase a sus efectos al Departamento 3 de la D. N. I. I.

CARLOS CACERES SILVA.-
Sub COMISARIO Encargado.-

D. N. I. I..-.DEPARTAMENTO Nº 3

DIA	MES	AÑO
23	NOV.	1978

Se hace constar que el titular de la presente solicitud registra las siguientes anotaciones en el fichero de esta Dirección

DEPARTAMENTO N°. 3

105179

EL JEFE DEL DEPARTAMENTO 3
WASHINGTON DOS SANTOS AGUINAGA
SUB-COMISARIO

2173

J.P.M. O y M Fórm. 05.342

Fórm. . 670

"AÑO DEL SESQUICENTENARIO DE LA POLICIA".-

CORRESPONDE AL FORMULARIO Nº 909/978/S-6ta.-

MEMORANDUM Nº 5952/979/mdt.-

REGISTRAMOS:- RODRIGUEZ Carmen.-
OCUPACION:- Estudiante.-
CARECE OTROS DATOS.-
ANOTACIONES:- 1963:- Integrante de la lista Nº 311 pro-izquierdista para integrar el Consejo Ejecutivo de la Asociación de Estudiantes de Preparatorios por el período 1964-65.-

EL JEFE DEL DEPARTAMENTO 3

WASHINGTON DOS SANTOS AGUINAGA
SUB-COMISARIO

Montevideo, 22 de agosto de 1979.-

AMPLIACION MEMORANDUM 5952/979:

La solicitante, Carmen Clara RODRIGUEZ MORALES, no es la persona que registra anotaciones en esta Dirección, ya que la misma cursó en el año 1961 1er. año de Preparatorios, el cual inclusive no terminó.-

RICARDO PONTI OTERO
OFICIAL PRINCIPAL

105179

2173

(suple palel numerado).

ACTA: En la ciudad de Montevideo, siendo el día veinte de agosto de mil novecientos setenta y nueve, ante el suscrito Oficial Principal del Departamento Nro. 3 de la Dirección Nacional de Información e Inteligencia, comparece Carmen Clara RODRIGUEZ MORALES , oriental, casada en segundas núpcia, de 34 años, nacida en Montevideo, el día 15.10.9--44, titular de la Cédula de Identidad Nro. 1.016.778, de Montevideo, y con Credencial Cívica Serie B.H.A! Nº 4462 de Montevideo, domiciliada en Bassigalupi Nº 2285, la que es interrogada sobre el siuiente - tenor literal. -

1). PREGUNTADO:- Cuáles son sus medios de vida. - - - - - - - - - - - -
CONTESTA: Trabajando en el Consejo Nacional de Enseñanza Primaria ; desempeñando el cargo de Oficial 2do., haciéndolo en Inspección de Pre Escolares, ubicado en Bartolomé Mitre Nº 1317 1er. Piso, percibiendo la suma de N$ 1.438. -

2). PREGUNTADO:- Como está integrado su núcleo familiar. - - - - - - - -
CONTESTA:- Por mi esposo de nombre Luis Félix PRATTO de 49 años, y mis hijos de nombre Mariana SOUZA de 17 años; Silvana SOUZA de 15 años y Alejandro SOUZA, estos de mi primer esposo de nombre Marino SOUZA - BRASIL, actualmente fallecido. -

3). PREGUNTADO:- Estudios que ha cursado. - - - - - - - - - - - - - - - -
CONTESTA:- Secundaria en el Lideo en el Instituto Batlle y Ordoñes y preparatorio 1er. año no terminado en el año 1961. - - - - - - - - - - -

4). PREGUNTADO:- Trabajos anteriores. - - - - - - - - - - - - - - - - - -
CONTESTA:- Que desde el año 1969 en Enseñanza Primaria hasta la fecha.

5). PREGUNTADO:- Domicilios anteriores. - - - - - - - - - - - - - - - - -
CONTESTA:- En la Localidad de Durazno, Dpto. de Durazno hasta el - año 1965 y desde ese mismo año en mi actual domiclio. - - - - - - - - - -

6). PREGUNTADO:- Sitiene o ha tenido actividades políticas o gremiales.
CONTESTA:- Que en las Elecciones del año 1971, concurria a un Club del Partido Colorado de nombre "Carreras y Sapriza", por la Lista Nº 123; - ubicado en 18 de Julio y Branzand. - - - - - - - - - - - - - - - - - - -

7). PREGUNTADO:- Si en alguna oportunidad a estado detenida. - - - - - -
CONTESTA:- Que no señor, nunca. -

8). PREGUNTADO:- Si tiene algo más que agregar. - - - - - - - - - - - - -
CONTESTA:- Que no señor, y previa lectura del contenido le dí, se ratifica y firmo de conformidad un original y dos copias en lugar y fecha - antes mencionadas. -

Carmen Clara RODRIGUEZ MORALES.

Deponente.=

RICARDO PONTI OTERO
OFICIAL PRINCIPAL

105179

2173

JUNTA DE COMANDANTES
EN JEFE
SERVICIO DE INFORMACION DE DEFENSA

DEPARTAMENTO	DIA	MES	AÑO
Montevideo	24	11	976

N.o 607

- SOLICITUD DE CONSTANCIA DE HABILITACION PARA CARGOS PUBLICOS -

	APELLIDO PATERNO	APELLIDO MATERNO
TITULAR	GONZALEZ	GONZALEZ
	PRIMER NOMBRE	SEGUNDO NOMBRE
	María	Isabel
PADRE	PRIMER NOMBRE	SEGUNDO NOMBRE
	Claro	-----
MADRE	PRIMER NOMBRE	SEGUNDO NOMBRE
	Eduarda	-----

FECHA Y LUGAR DE NACIMIENTO	DIA	MES	AÑO	PAIS	LOCALIDAD o PROVINCIA	NACIONALIDAD
	12	3	950	Uruguay	Montevideo	oriental/divorciado

1	OCUPACION	1968 a 1975:Labores. 1975 a 1978:Auxiliar de Servicio en CONAE.
2	DOMICILIO	1968 a la fecha:Tte.Rinaldi No.4298 bis apto.1.

		SERIE	NUMERO		DOC. de IDENT.	
3	CREDENCIAL CIVICA	B.O.B.	13.097	----		1.304.444

PARA SER PRESENTADO ANTE LAS AUTORIDADES DE CONAE
OBJETO DE LA TRAMITACION Permanencia en el cargo.

1 - Consignar con precisión lugar de trabajo o estudio los 10 últimos años.
2 - Consignar con precisión cada domicilio en los últimos 10 años.
3 - Consignar si ha tenido traslados y números anteriores.

FIRMA DEL SOLICITANTE

COMISARIA SECCIONAL 17a.

Pase a sus efectos al Departamento 3 de la D. N. I. I.

JOSE SILVERA CAMPODONICO
COMISARIO

D. N. I. I. - DEPARTAMENTO Nº 3

DIA 2 MES DIC. AÑO 1978

Se hace constar que el titular de la presente solicitud registra las siguientes anotaciones en el fichero de esta Dirección

DIRECCION NACIONAL de INFORMACION e INTELIGENCIA * DEPARTAMENTO Nº 3 *

SIN ANOTACIONES

Silvia Inés Borges
P/A Sub-Secretario

105180 2173

J.P.M. O y M Fórm. 05.342

Fórm.. 670

JUNTA DE COMANDANTES
EN JEFE
SERVICIO DE INFORMACION DE DEFENSA

DEPARTAMENTO	DIA	MES	AÑO
Montevideo	13	11	978

N.o 2.417

- SOLICITUD DE CONSTANCIA DE HABILITACION PARA CARGOS PUBLICOS -

TITULAR	APELLIDO PATERNO: RODRIGUEZ	APELLIDO MATERNO: ///
	PRIMER NOMBRE: Carlos	SEGUNDO NOMBRE: --------
PADRE	PRIMER NOMBRE: --------	SEGUNDO NOMBRE:
MADRE	PRIMER NOMBRE: Fausta	SEGUNDO NOMBRE:

FECHA Y LUGAR DE NACIMIENTO	DIA	MES	AÑO	PAIS	LOCALIDAD o PROVINCIA	NACIONALIDAD
	13	11	935	Uruguay	Montevideo	oriental/soltero

1	**OCUPACION**	1968 a la fecha en la Adm Nal. de Puertos. Peón.=
2	**DOMICILIO**	1968 al 74 en Felipe Sanguinetti 2369.= del 74 a la fecha en Tiburcio Gomez 1645 Apto. 2 .=

		SERIE	NUMERO			
3	**CREDENCIAL CIVICA**	BAB	16708	No tuvo tarslado	**DOC. de IDENT.**	956097

PARA SER PRESENTADO ANTE LAS AUTORIDADES DE Adm. Nal. de Puertos .=
OBJETO DE LA TRAMITACION Permanencia.

1 - Consignar con precisión lugar de trabajo o estudio los 10 últimos años.
2 - Consignar con precisión cada domicilio en los últimos 10 años.
3 - Consignar si ha tenido traslados y números anteriores.

FIRMA DEL SOLICITANTE

COMISARIA SECCIONAL 9na. flg.=

Pase a sus efectos al Departamento 3 de la D. N. I. I.

SANTOS ALMIRON PINTADO
COMISARIO

D. N. I. I. - DEPARTAMENTO Nº 3

DIA	MES	AÑO

Se hace constar que el titular de la presente solicitud registra las siguientes

- anotaciones en el fichero de esta Dirección

DIRECCION NACIONAL de INFORMACION e INTELIGENCIA — DEPARTAMENTO Nº 3

SIN ANOTACIONES

POR EL JEFE DEL DEPARTAMENTO Nº 3
Y POR SU ORDEN

SILCAR LARA BORGES
SUB-COMISARIO

2173

105181

J.P.M. O y M Fórm. 05.342

Fórm. . 670

DE COMANDANTES
EN. JEFE
DE INFORMACION DE DEFENSA

Folio 0511 I

DEPARTAMENTO	DIA	MES	AÑO
Montevideo	22	11	1978

N.o 1.016.abt.-

- SOLICITUD DE CONSTANCIA DE HABILITACION PARA CARGOS PUBLICOS -

	APELLIDO PATERNO	APELLIDO MATERNO
TITULAR	Perez de Reyes	Brown de 40 años de edad.-
	PRIMER NOMBRE	SEGUNDO NOMBRE
	María	Elena
PADRE	Juan	Francisco
MADRE	Elena.-	- - - - - -

FECHA Y LUGAR DE NACIMIENTO	DIA	MES	AÑO	PAIS	LOCALIDAD o PROVINCIA	NACIONALIDAD
	12	3	1938	R.O.del Uruguay	Montevideo	Orinetal, casada

1	**OCUPACION**	962 Consejo Nacional de Enseñanza Auxiliar Administrativa.-
2	**DOMICILIO**	965/69 en Carlos María Ramirez 224.- 969 a la fecha en Enrique Garcia Peña 2732 Apto.4.-

		SERIE	NUMERO			
3	**CREDENCIAL CIVICA**	HAB	20937	Con Traslado AKB 5252	**DOC. de IDENT.**	1.253.167.-

PARA SER PRESENTADO ANTE LAS AUTORIDADES DE Consejo Nacional de Enseñanza.-
OBJETO DE LA TRAMITACION

1 - Consignar con precisión lugar de trabajo o estudio los 10 últimos años.
2 - Consignar con precisión cada domicilio en los últimos 10 años.
3 - Consignar si ha tenido traslados y números anteriores.

Mª Elena Pérez B.
FIRMA DEL SOLICITANTE

COMISARIA SECCIONAL 6ta.

Pase a sus efectos al Departamento 3 de la D. N. I. I.

CARLOS CACERES SILVA.-
Sub COMISARIO Encargado.-

POLICIA DE MONTEVIDEO SECCIONAL 6a

D. N. I. I.-. DEPARTAMENTO Nº 3

DIA	MES	AÑO
8	DIC.	1978

Se hace constar que el titular de la presente solicitud registra las siguientes anotaciones en el fichero de esta Dirección

DEPARTAMENTO Nº 3

EL JEFE DEL DEPARTAMENTO 3
WASHINGTON DOS SANTOS
SUB-OFICIAL

105182

2173

J.P.M. O y M Fórm. 05.342

Fórm.. 670

"AÑO DEL SESQUICENTENARIO DE LA POLICIA"

CORRESPONDE AL FORMULARIO Nro.1016/978/S-6ta.-

MEMORANDUM N° 5706/979/mdt.-

REGISTRAMOS:- PEREZ María E.-
CARECE OTROS DATOS.-
ANOTACIONES:- En las Elecciones Nacionales del año 1962, la titular fue candidata a la Junta Departamental de Montevideo, encarácter de suplente, por la Unión Popular.- Se establece que - figura como 1er. suplente del 23° titular en la lista 4190 de - la U.P. , a la Junta Departamental.-

Montevideo, 31 de agosto de 1979.-

AMPLIACION MEMORANDUM 5706/979-RCPO:

La solicitante, María Elena PEREZ BROWN de REYES, no es la persona que registra anotaciones en esta Dirección, dado que consultado el Registro de Inhabilitaciones Especiales de la Corte Electoral, se informa por Oficio 897/79 que el mismo carece de antecedentes por no estar comprendida en el Decreto Constitucional Nro. 4 del año 1962.-

RICARDO PONTI OTERO
OFICIAL PRINCIPAL

105182

2173

"AÑO DEL SESQUICENTENARIO DE LA POLICIA"

ACTA.-LALP.-En Montevideo,a los 4 dias de Junio de 1979,en el local de la Dirección Nacional de Información e Inteligencia,ante el suscrito Sub.Comisario,comparece la persona que acreditó ser María Elena PEREZ BROWN de REYES,oriental,casada,de 41 años de edad,domiciliada en Enrique García Peña No.2732 apto.4,titular de la C.I.No.1º253.167,quién es indagada en base al siguiente tenor: PREGUNTADA:Cuáles son sus medios de vida.-.-.-.-.-.-.-.-.-.-.-. CONTESTA: Lo que percibe como auxiliar administrativa en el Concejo Nacional de Enseñanza Primaria.-.-.-.-.-.-.-.-.-.-.-.-. PREGUNTADA: Cómo está compuesto su núcleo familiar.-.-.-.-.-.-.- CONTESTA: Por la deponente,su hijo Antonio .-.-.-.-.-.-.-.-.-.-.- PREGUNTADA: Estudios que ha cursado.-.-.-.-.-.-.-.-.-.-.-.-.-.. CONTESTA: Primaria y Secundaria completa.-.-.-.-.-.-.-.-.-.-.-. PREGUNTADA: Por sus trabajos anteriores.-.-.-.-.-.-.-.-.-.-.-.- CONTESTA: Unico -habiendo ingresado a Primaria el 10 de Octubre de 1959.-. PREGUNTADA: Por sus domicilios anteriores.-.-.-.-.-.-.-.-.-.-.-. CONTESTA: Carlos Ma.Ramirez No.224,apto.3; y luego su actual domicilio.- PREGUNTADA: Si tiene o ha tenido actividades políticas o gremiales CONTESTA:Que no señor,nunca.-.-.-.-.-.-.-.-.-.-.-.-.-.-.-.-.-.-. PREGUNTADA: Si ha estado en alguna oportunidad detenida por las causas anteriores.- CONTESTA: Que no señor,nunca.-.-.-.-.-.-.-.-.-.-.-.-.-.-.-.-.-.-. PREGUNTADA: Si en el año 1962 se postuló como candidata a la Junta Departamental de Montevideo por la Unión Popular.-.-.-.-.-.-.- CONTESTA: Que no señor,que nunca actuó en política.-.-.-.-.-.-.-. PREGUNTADA: Si tiene algo más que agregar,textar o modificar.-.-.- CONTESTA: Que no señor,y previa lectura que del contenido de la presente le dí,se ratifica y firma de conformidad en lugar y fechas antes mencionadas.-

María Elena PEREZ BROWN de REYES.

Deponente.- Of.Ppal.

Ricardo PONTI OTERO.

105182

2173

JUNTA DE COMANDANTES EN JEFE

SERVICIO DE INFORMACION DE DEFENSA

DEPARTAMENTO	DIA	MES	AÑO
TREINTA Y TRES	19	12	79

N.o 903/979.-

- SOLICITUD DE CONSTANCIA DE HABILITACION PARA CARGOS PUBLICOS -

TITULAR	APELLIDO PATERNO: GONZALEZ	APELLIDO MATERNO: SILVEIRA
	PRIMER NOMBRE: JOSE	SEGUNDO NOMBRE: DOMINGO.-
PADRE	PRIMER NOMBRE: RAMON	SEGUNDO NOMBRE: ----------
MADRE	PRIMER NOMBRE: HILDA	SEGUNDO NOMBRE: ----------

FECHA Y LUGAR DE NACIMIENTO	DIA	MES	AÑO	PAIS	LOCALIDAD o PROVINCIA	NACIONALIDAD Y ESTADO CIVIL
	30	4	1961	URUGUAY	Rincon	Oriental, soltero

1 OCUPACION: desde el año 1977 a la fecha, CHANGAS; anteriormente estudiante.-

2 DOMICILIO: En Villa Vergara, hace más de 10 años.-

3 CREDENCIAL CIVICA	SERIE	NUMERO		DOC. de IDENT.
	F.B.A	6532	xxxxxxxxxxxxxxxxxx	No53.275.-

PARA SER PRESENTADO ANTE LAS AUTORIDADES DE: La Guardia de Granaderos.-

OBJETO DE LA TRAMITACION: Trámite de ingreso.-

1 - Consignar con precisión, lugar de trabajo o estudio los 10 últimos años.
2 - Consignar con precisión cada domicilio en los últimos 10 años.
3 - Consignar si ha tenido traslados y números anteriores.

José Domingo Gonzalez Silveira
JOSE DOMINGO GONZALEZ.-
FIRMA DEL SOLICITANTE

COMISARIA SECCIONAL 9na. — Se eleva a la Dirección de Investigaciones.

Cnel. Mario Alberto Almeida Correa
COMISARIO
MILO ALMEIDA CORREA.-

LOCALIDAD: vergara.- FECHA: 12/12/79.-

DIRECCION DE INVESTIGACIONES — CIUDAD: Treinta y Tres.= DIA 11 MES 01 AÑO 80

JEFATURA DE POLICIA.=

No registra antecedentes en ésta.=

Se hace constar que el solicitante registra en el fichero de este Servicio las anotaciones que se adjuntan en Numerado Simple Nº xxx

EL DELEGADO DEPARTAMENTAL DEL S.I.D.

EL DIRECTOR DE INVESTIGACIONES

Cnel. Carlos J. Barrios
CARLOS J. BARRIOS.=

D.N.I.I. - DEPARTAMENTO Nº 3 — CIUDAD — DIA 27 MES NOV AÑO 1980

105183 2173

Se hace constar que el solicitante registra en el fichero de este Servicio las anotaciones que se adjuntan en Numerado Simple Nº .....

POR EL JEFE DEL DEPARTAMENTO N.o 3
y por su orden

EL JEFE DEL DPTO. Nº 3

Benito GONZALEZ BONILLA
SUB - COMISARIO

SIN ANOTACIONES

JUNTA DE COMANDANTES EN JEFE
SERVICIO DE INFORMACION DE DEFENSA

DEPARTAMENTO	DIA	MES	AÑO	N.o
Treinta y Tres	19	12	1979	905/979.=

- SOLICITUD DE CONSTANCIA DE HABILITACION PARA CARGOS PUBLICOS -

TITULAR	APELLIDO PATERNO: CASTILLO	APELLIDO MATERNO: MACEDO	
	PRIMER NOMBRE: NELSON	SEGUNDO NOMBRE:	
PADRE	PRIMER NOMBRE: WENSESLAO	SEGUNDO NOMERE: RAMON	
MADRE	PRIMER NOMERE: GREGORIA	SEGUNDO NOMBRE: BENITA	

FECHA Y LUGAR DE NACIMIENTO	DIA	MES	AÑO	PAIS	LOCALIDAD o PROVINCIA	NACIONALIDAD Y ESTADO CIVIL
	29	3	1958	Uruguay	Treinta y Tres	oriental-soltero

1	**OCUPACION**	Desde 1968 a 1969 cursó estudios en Enseñanza Primaria; 1970 a 1976 cursó estudios en Liceo Dptal. 1977 estudió en U.T.U. 1978 practicaba Futbol en Danubio de Mdeo. 1979 trabaja a la fecha en construcción con Jorge Souto en esta ciudad.-
2	**DOMICILIO**	desde 1968 a 1977 en esta ciudad calle Fructuoso del Puerto sin No./ entre Cebollati-i y Salvarrey; 1978 calle Leonardo Olivera No. 3222,// Montevideo; 1979 a la fecha en esta ciudad en la dirección ya mencionada.-

		SERIE	NUMERO		DOC. de IDENT.
3	CREDENCIAL CIVICA	FAA	32.593		31.956 de "33".-

PARA SER PRESENTADO ANTE LAS AUTORIDADES DE A.F.E.-
OBJETO DE LA TRAMITACION Ingreso.-

1 - Consignar con precisión, lugar de trabajo o estudio los 10 últimos años.
2 - Consignar con precisión cada domicilio en los últimos 10 años.
3 - Consignar si ha tenido traslados y números anteriores.

FIRMA DEL SOLICITANTE

COMISARIA SECCIONAL lra.

Se eleva a ~~la Dirección de Investigaciones~~ sus efectos al Sr. Delegado Dptal. del S.I.D.-

wdc.-

Sub-COMISARIO
Alesis B. Ragini Rodriguez

LOCALIDAD: Treinta y Tres FECHA: 19 de diciembre de 1979.-

~~DIRECCION DE INVESTIGACIONES~~ | CIUDAD: Treinta y Tres.= | DIA: 11 | MES: 01 | AÑO: 80

JEFATURA DE POLICIA.=
No registra antecedentes en ésta.=

~~El folio de esta Dirección acompaña al Numerado Simple Nº~~ .....
EL DELEGADO DEPARTAMENTAL DEL S.I.D.

~~EL DIRECTOR DE INVESTIGACIONES~~ Cnel.
.....
CARLOS J. BARRIOS.=

D.N.I.I. - DEPARTAMENTO Nº 3 | 105184 | CIUDAD | DIA | MES | AÑO: 27 | 11 | 79

2173

Se hace constar que el solicitante registra en el fichero de este Servicio las anotaciones que se adjuntan en Numerado Simple Nº .....

Dirección Nacional de Información e Inteligencia - DEPARTAMENTO Nº 3 - Sec. Cons.-Hab.-C. Públicos

POR EL JEFE DEL DEPARTAMENTO N.o 3
y por su orden

EL JEFE DEL DPTO. Nº 3

Benito GONZALEZ BONILLA
SUB - COMISARIO

SIN ANOTACIONES

"[illegible]EL XXX ANIVERSARIO DE LA DECLARACION UNIVERSAL DE LOS DERECHOS HUMANOS".

JUNTA DE COMANDANTES
EN JEFE
SERVICIO DE INFORMACION DE DEFENSA

DEPARTAMENTO	DIA	MES	AÑO
Montevideo.	27	12.	78.

N.o 2109.f.s.n.

- SOLICITUD DE CONSTANCIA DE HABILITACION PARA CARGOS PUBLICOS -

TITULAR	APELLIDO PATERNO	APELLIDO MATERNO Porley.	
	PRIMER NOMBRE Julio.	SEGUNDO NOMBRE Cesar.	
PADRE	PRIMER NOMBRE	SEGUNDO NOMBRE	
MADRE	PRIMER NOMBRE Paula.	SEGUNDO NOMBRE Emilia.-	

FECHA Y LUGAR DE NACIMIENTO	DIA	MES	AÑO	PAIS	LOCALIDAD o PROVINCIA	NACIONALIDAD
	15.	5.	929.	Uruguay.	Montevideo.	Uruguayo.Casado.

1	OCUPACION	Empleado.I.M.M.desde 1958 a la fecha.Sección Limpieza.cargo peón.
2	DOMICILIO	Eduardo Pondal No.1012.desde año 1960 a la fecha.-

		SERIE	NUMERO		DOC. de IDENT.	
3	CREDENCIAL CIVICA	A.E.A.	3548.			603.786.

PARA SER PRESENTADO ANTE LAS AUTORIDADES DE la Intendencia Municipal de Montevideo.
OBJETO DE LA TRAMITACION para permanencia en el cargo.-

1 - Consignar con precisión lugar de trabajo o estudio los 10 últimos años.
2 - Consignar con precisión cada domicilio en los últimos 10 años.
3 - Consignar si ha tenido traslados y números anteriores.

Julio C Porley
FIRMA DEL SOLICITANTE

POLICIA DE MONTEVIDEO

COMISARIA SECCIONAL 8va.

Pase a sus efectos al Departamento 3 de la D. N. I. I.

JOSE MENDIETA RABELINO.-
COMISARIO

D. N. I. I.--.DEPARTAMENTO Nº 3

"AÑO DEL SEQUISCENTENARIO DE LA POLICIA"

DIA	MES	AÑO
14	ENE.	1979

Se hace constar que el titular de la presente solicitud registra las siguientes anotaciones en el fichero de esta Dirección

MEMORANDUM No.2145/79.rfv.-

REGISTRAMOS: PORLEY Julio.-
DOMICILIO: PONDAL No. 1012.-
ANOTACIONES: 10/2/78: El titular aparece como afiliado (no se registra número) a la U.J.C. (Millán y Raffo),según material incautado por O.C.O.A. a Pablo CARRASCO.-

DEPARTAMENTO Nº. 3

CON ANOTACIONES

105185 2173

C B A

No se le

JUNTA DE COMANDANTES EN JEFE
SERVICIO DE INFORMACION DE DEFENSA

DEPARTAMENTO	DIA	MES	AÑO
MONTEVIDEO	9	5	980

N.o 408. .amh.

- SOLICITUD DE CONSTANCIA DE HABILITACION PARA CARGOS PUBLICOS -

TITULAR
APELLIDO PATERNO: MOREIRA — APELLIDO MATERNO: ROSSETTI
PRIMER NOMBRE: Humberto — SEGUNDO NOMBRE: Daniel

PADRE
PRIMER NOMBRE: Humberto — SEGUNDO NOMBRE: Gregorio

MADRE
PRIMER NOMBRE: Susana — SEGUNDO NOMBRE: [illegible]

FECHA Y LUGAR DE NACIMIENTO	DIA	MES	AÑO	PAIS	LOCALIDAD o PROVINCIA	NACIONALIDAD
	1	8	961	R.O. del Uruguay	Sant [illegible]	oriental,soltero

1 OCUPACION
970 al 975 primaria en la Escuela [illegible] y [illegible] Artigas.975 al 979 secundaria en el Liceo [illegible] y [illegible] 979 a la fecha [illegible]

2 DOMICILIO
970 al 974 en Pugnalini [illegible] 974 al 979 en [illegible] 3157.979 a la fecha en [illegible]

3 CREDENCIAL CIVICA — SERIE: [illegible] — NUMERO: 24.464 — Sin traslados

DOC. de IDENT. [illegible]

PARA SER PRESENTADO ANTE LAS AUTORIDADES DE Consejo de Educación Primaria
OBJETO DE LA TRAMITACION [illegible]

1 - Consignar con precisión lugar de trabajo o estudio los 10 últimos años.
2 - Consignar con precisión cada domicilio en los últimos 10 años.
3 - Consignar si ha tenido traslados o números anteriores.

FIRMA DEL SOLICITANTE

COMISARIA SECCIONAL [illegible]

Pase a sus efectos al Departamento 3 de la D. N. I. I.

[illegible] ARAUJES.
COMISARIO

D. N. I. I. - DEPARTAMENTO Nº 3

DIA	MES	AÑO
21	MAYO	1980

Se hace constar que el titular de la presente solicitud registra las siguientes anotaciones en el fichero de esta Dirección

SIN ANOTACIONES 105186

POR EL JEFE DEL DEPARTAMENTO N [illegible]
y por su orden

[illegible] PADILLA
COMISARIO

2173

J.P.M. O y M Fórm. 05.342

Fórm. . 670

JUNTA DE COMANDANTES
EN JEFE
SERVICIO DE INFORMACION DE DEFENSA

DEPARTAMENTO	DIA	MES	AÑO
Montevideo	22	5	980

N.o 409.gbq-

- SOLICITUD DE CONSTANCIA DE HABILITACION PARA CARGOS PUBLICOS -

TITULAR	APELLIDO PATERNO: RIVERO de DIAZ.-	APELLIDO MATERNO: OLIVE.de 28 años edad.-
	PRIMER NOMBRE: Milka.-	SEGUNDO NOMBRE: -
PADRE	PRIMER NOMBRE: Justo-	SEGUNDO NOMBRE: -
MADRE	PRIMER NOMBRE: Milka-	SEGUNDO NOMBRE: Eloides.-

FECHA Y LUGAR DE NACIMIENTO	DIA	MES	AÑO	PAIS	LOCALIDAD o PROVINCIA	NACIONALIDAD
	1	3	952	Uruguay-	Montevideo	oriental,casada.

1	**OCUPACION**	Desde el año 1970 a 1972 Preparatorios IBO.Agraciada y Venezuela.- desde 1973 a 1974 Labores.desde el año 1974 a la fecha FIBRATEX.S.A- Emancipación Nro.4324.-
2	**DOMICILIO**	Desde el año 1970 a la fecha Gral.Aguilar Nro.1362

		SERIE	NUMERO		DOC. de IDENT.
3	CREDENCIAL CIVICA	BPA	12.147-	Sin Traslado-	1.293.810-

PARA SER PRESENTADO ANTE LAS AUTORIDADES DE SECUNDARIA.-Ingreso-
OBJETO DE LA TRAMITACION

1 - Consignar con precisión lugar de trabajo o estudio los 10 últimos años.
2 - Consignar con precisión cada domicilio en los últimos 10 años.
3 - Consignar si ha tenido traslados y números anteriores.

Milka Rivero de Diaz
FIRMA DEL SOLICITANTE

COMISARIA SECCIONAL 6 bis

Pase a sus efectos al Departamento 3 de la D. N. I. I.

FRANCISCO IGNACIO SOTO SAMPAYO
COMISARIO

D. N. I. I. - DEPARTAMENTO Nº 3

DIA 28 MES MAYO AÑO 1980

Se hace constar que el titular de la presente solicitud registra las siguientes anotaciones en el fichero de esta Dirección

Dirección Nacional de Información e Inteligencia

POR EL JEFE DEL DEPARTAMENTO N.o 3
y por su orden

Benito GONZALEZ BONILLA
SUB - COMISARIO

SIN ANOTACIONES

105187

2173

J.P.M. O y M Fórm. 05.342

Fórm.. 670

JU[illegible]E COMANDANTES
EN JEFE
SERVICIO DE INFORMACION DE DEFENSA

DEPARTAMENTO	DIA	MES	AÑO
Montevideo	22	5	980

N.o 411.gbq-

- SOLICITUD DE CONSTANCIA DE HABILITACION PARA CARGOS PUBLICOS -

TITULAR	APELLIDO PATERNO: CACERES.	APELLIDO MATERNO: FERNANDEZ.de 20 años edad.-
	PRIMER NOMBRE: Carmen.-	SEGUNDO NOMBRE: Ines.-
PADRE	PRIMER NOMBRE: Gregorio-	SEGUNDO NOMBRE: -
MADRE	PRIMER NOMBRE: Lila-	SEGUNDO NOMBRE: Blanca.-

FECHA Y LUGAR DE NACIMIENTO	DIA	MES	AÑO	PAIS	LOCALIDAD o PROVINCIA	NACIONALIDAD
	20,	2	960	Uruguay-	Montevideo	orienta ,soltera

1	OCUPACION	Desde el año 1970 a 1972 Escuela José E.Rodó Nro.86.-desde el año 1973 a 1975 Labores.-desde el año 1975 a 1976 Liceo Nro.17.-desde el año 1977 a la fecha Labores.-
2	DOMICILIO	Desde el año 1970 a la fecha Enrique Martinez Nro.1622 apto 2.-

		SERIE	NUMERO		DOC. de IDENT.
3	CREDENCIAL CIVICA	BMB	22324.-	Sin Traslado-	1.493.698-

PARA SER PRESENTADO ANTE LAS AUTORIDADES DE OBJETO DE LA TRAMITACION: PLUNA.-Ingreso.-

1 - Consignar con precisión lugar de trabajo o estudio los 10 últimos años.
2 - Consignar con precisión cada domicilio en los últimos 10 años.
3 - Consignar si ha tenido traslados y números anteriores.

Carmen Ines Cáceres
FIRMA DEL SOLICITANTE

COMISARIA SECCIONAL 6ta

Pase a sus efectos al Departamento 3 de la D. N. I. I.

FRANCISCO IGNACIO SOTO SAMPAYO-
COMISARIO

D. N. I. I.-.DEPARTAMENTO Nº 3

DIA 28 MES MAYO AÑO 1980

Se hace constar que el titular de la presente solicitud registra las siguientes anotaciones en el fichero de esta Dirección

POR EL JEFE DEL DEPARTAMENTO N.o 3
y por su orden

Benito GONZALEZ BONILLA
SUB COMISARIO

SIN ANOTACIONES 105188

BM 2173

J.P.M. O y M Fórm. 05.342

Fórm.. 670

PASO DEL SESQUICENTENARIO DE LA POLICIA

JUNTA DE COMANDANTES
EN JEFE
SERVICIO DE INFORMACION DE DEFENSA

DEPARTAMENTO	DIA	MES	AÑO
Montevideo,	12	6	1979

N.o 1.007

- SOLICITUD DE CONSTANCIA DE HABILITACION PARA CARGOS PUBLICOS -

TITULAR	APELLIDO PATERNO: BAPTISTA	APELLIDO MATERNO: COSTA.-
	PRIMER NOMBRE: Hugo	SEGUNDO NOMBRE: Pedro.-
PADRE	PRIMER NOMBRE: Ciriaco	SEGUNDO NOMBRE: [illegible]
MADRE	PRIMER NOMBRE: Delia	SEGUNDO NOMBRE: María

FECHA Y LUGAR DE NACIMIENTO	DIA	MES	AÑO	PAIS	LOCALIDAD o PROVINCIA	NACIONALIDAD
	29	6	1934	URUGUAY	Montevideo,	oriental, casado.

1	OCUPACION	Desde 1969 hasta 1974, trabajó como Ingeniero en el Interior en form particular, luego de 1974 hasta la fecha actual trabaja en el Banco de la República Oriental, del Uruguay, con el cargo de Insp. de Crédi Agrícola y Industrial.-
2	DOMICILIO	Desde 1969 hasta 1974 en 21 de Setiembre Nro.2490, piso,2do., luego de 1974 a 1979 en Tala Dpto. de Canelones, de marzo de 1979 hasta la fecha en Avda.Libertador Lavalleja Nro.1740 apto.605, piso 6to.-

		SERIE	NUMERO		DOC. de IDENT.
3	CREDENCIAL CIVICA	AZA	14008	Montevideo	672.483.-

PARA SER PRESENTADO ANTE LAS AUTORIDADES DE L BANCO DE LA REPUBLICA ORIENTAL? DEL URU-
OBJETO DE LA TRAMITACIÓN GUAY.-

1 - Consignar con precisión lugar de trabajo o estudio los 10 últimos años.
2 - Consignar con precisión cada domicilio en los últimos 10 años.
3 - Consignar si ha tenido traslados y números anteriores.

HUGO PEDRO BAPTISTA COSTA.-
FIRMA DEL SOLICITANTE

COMISARIA SECCIONAL 3ra.-moc.-

Pase a sus efectos al Departamento 3 de la D. N. I. I.

EDUARDO RODRIGUEZ SUAREZ
COMISARIO

D. N. I. I. - DEPARTAMENTO Nº 3

DIA	MES	AÑO
9	7	79

Se hace constar que el titular de la presente solicitud registra las siguientes anotaciones en el fichero de esta Dirección

JEF CANELONES CARECE.

SIN ANOTACIONES

POR EL JEFE DEL DEPARTAMENTO N.o 3
y por su [illegible]

105189

2173

J.P.M. O y M Fórm. 07.342

Fórm. 670

" AÑO DEL SESQUICENTENARIO DE LA POLICIA "

JUNTA DE COMANDANTES EN JEFE
SERVICIO DE INFORMACION DE DEFENSA

DEPARTAMENTO	DIA	MES	AÑO
MONTEVIDEO	29	8	979

N.o 1.333.-

5/14

- SOLICITUD DE CONSTANCIA DE HABILITACION PARA CARGOS PUBLICOS -

		APELLIDO PATERNO	APELLIDO MATERNO
TITULAR		CATIVA	BRESCIANO
	PRIMER NOMBRE	ENRIQUE	SEGUNDO NOMBRE JORGE
PADRE	PRIMER NOMBRE	JULIO	SEGUNDO NOMBRE ERNESTO
MADRE	PRIMER NOMBRE	AIDA	SEGUNDO NOMBRE

FECHA Y LUGAR DE NACIMIENTO	DIA	MES	AÑO	P A I S	LOCALIDAD o PROVINCIA	NACIONALIDAD
	3	11	958	R.O.del Uruguay	MONTEVIDEO	ORIENTAL/CASADO

1	**OCUPACION**	Del año 1969 hasta 1977 trabajo en la Empresa Techin, sita en Cuareim Nº. 1500.- Del año 1977 hasta la fecha realiza amplificaciones a // conjuntos musicales, en su domicilio.-
2	**DOMICILIO**	Del año 1969 hasta 1976 vivio en Angel Floro Costa Nº. 1570.- Del año 1977 hasta la fecha vive en Paysandú Nº. 1735, apto. 3.-

		SERIE	NUMERO			
3	**CREDENCIAL CIVICA**	B.H.A	4744	MONTEVIDEO	**DOC. de IDENT.**	1.178.180.-

PARA SER PRESENTADO ANTE LAS AUTORIDADES DE
OBJETO DE LA TRAMITACION MINISTERIO DE SALUD PUBLICA, ingreso como administrativo

1 Consignar con precisión lugar de trabajo o estudio los 10 últimos años.
Consignar con precisión cada domicilio en los últimos 10 años.
Consignar si ha tenido traslados y números anteriores.

Enrique J. Cativa-
ENRIQUE JORGE CATIVA BRESCIANO
FIRMA DEL SOLICITANTE

POLICIA DE MONTEVIDEO SECCION 3ra.

COMISARIA SECCIONAL 3ra.- jfd.-

Pase a sus efectos al Departamento 3 de la D. N. I. I.

EDUARDO RODRIGUEZ SUAREZ.-
COMISARIO

D. N. I. DEPARTAMENTO Nº 3

DIA	MES	AÑO
7	SET.	1979

Se hace constar que el titular de la presente solicitud registra las siguientes anotaciones en el fichero de esta Dirección

4

SIN ANOTACIONES

105190

POR EL JEFE DEL DEPARTAMENTO N.o 3
y por su or

Benito GONZALEZ BONILLA
SUB - COMISARIO

2173

J.P.M. O y M Fórm. 05.342

Fórm.. 670

SAN José

JUNTA DE COMANDANTES
EN JEFE
SERVICIO DE INFORMACION DE DEFENSA

DEPARTAMENTO	DIA	MES	AÑO	N.o
MONTEVIDEO	10	1	79	166.Jar

· SOLICITUD DE CONSTANCIA DE HABILITACION PARA CARGOS PUBLICOS ·

TITULAR	APELLIDO PATERNO: HERNANDEZ	APELLIDO MATERNO: URRUTY-ETCHEPARE
	PRIMER NOMBRE: RITA	SEGUNDO NOMBRE: MARI
PADRE	PRIMER NOMBRE: CARLOS RUBEN	SEGUNDO NOMBRE: RUBEN
MADRE	PRIMER NOMBRE: JEANNE	SEGUNDO NOMBRE:

FECHA Y LUGAR DE NACIMIENTO	DIA	MES	AÑO	PAIS	LOCALIDAD o PROVINCIA	NACIONALIDAD
	22	5	952	R.O.URUGUAY	SANJOSE	Oriental soltera

1 OCUPACION: DESDE EL AÑO 969 HASTA EL AÑO 978ESTUDIANTE DE MEDICINA.DESDE JULIO DEL 978 A LA FECHA EN SALUD PUBLICA(INSTITUTO DE ENFERMEDADES INFECTO-CONTAGIOSAS)CON EL CARGO DE PRACTICANTE INTERNA SUPLENTE

2 DOMICILIO: DESDE EL 969 HASTA EL AÑO 970,DE LA CIUDAD DE SANJOSE;AVDA. BRASIL S/N ESQ. RINCON.DESDE EL 970 AL 71 EN BENANCIO BENAVIDES NO.3332.DESDE EL 72 HASTA JULIO DEL 75EN GABOTO 1324.DESDE EL 75 A LA FECHA EN AGRACIADA NO. 1708 AP.302

3 CREDENCIAL CIVICA	SERIE	NUMERO		DOC. de IDENT.
	OAC	4.983	SAN JOSE (SIN TRASLADOS)	2.009.702

PARA SER PRESENTADO ANTE LAS AUTORIDADES DE
OBJETO DE LA TRAMITACION HSP PARA EL CARGO DE PRACTICANTE INTERNA COMO TITULAR

1 - Consignar con precisión, lugar de trabajo o estudio los 10 últimos años.
2 - Consignar con precisión cada domicilio en los últimos 10 años.
3 - Consignar si ha tenido traslados y números anteriores. RITA MARI

RITA MARI HERNANDEZ URRUTY
FIRMA DEL SOLICITANTE

COMISARIA SECCIONAL 3ra.

Se eleva a la Dirección de Investigaciones.

EDUARDO RODRIGUEZ SUAREZ
COMISARIO

D.N.I.Y.P. - DEPARTAMENTO Nº 3

DIA 9 MES MAR. AÑO 1979

Se hace constar que el titular de la presente solicitud registra las siguientes anotaciones en el fichero de esta Dirección.

JEF SAN JOSE REGISTRA: REFERENTE A: HERNANDEZ URRUTY ETCHEPARE. Rita Mari.
REGISTRA A: HERNANDEZ URRUTY ETCHEPARE. Rita Mari Yeanne.-
DOMICILIO: Av. Brasil y Rincón. Ciudad/973.-
DOCUMENTO: C.I. Nº. 34.567. San José CI. Nº.2.009.702. Montevideo.-
PROFESION: Estudiante.-
DATOS PERSONALES: Oriental, soltera, nacida el 22/5/952, en la 1ra.Secc.de San José , hija de Carlos Ruben y Yeanne.-
ANOTACIONES: 25/11/71. Firmante de un manifiesto publicado en el diario "Los Principios" por los "Estudiantes Universitarios de San José" en adhesión al Frente Amplio.-
26/8/71. Firmante de un manifiesto de adhesión al Frente Amplio de los residentes en San José en Montevideo, como protesta a la situaciónque vivia el Pais en esos momentos.-

DEPARTAMENTO 3

CON ANOTACIONES

105191

EL JEFE DEL DEPARTAMENTO 3 2173

WASHINGTON DOS SANTOS AGUIAGA
SUB-COMISARIO

S.I.D.
J.P.M. O y M F. 05342

Fórm. 670

"AÑO DEL SESQUICENTENARIO DE LA POLICIA"

CORRESPONDE A FORM. Nº 166 SECC.3ra. 10/1/79.-
MEMORANDUM 9043/79. mam.

REGISTRAMOS: HERNANDEZ URRUTY ETCHEPARE, Rita Mary Jeanne
DOCUMENTOS: C,Civ. OAC 4983 y CI. 34.567 (San José) y C.I. 2.009.702 (Mdeo.)
OCUPACION: Estudiante
DOMICILIO: Avda. Brasil y Rincón (1973) Avda. Agraciada 1708/302
DATOS PERSONALES: Nacida el 22/5/952 en San José.Hija de Carlos Ruben y Jeanne.
ANOTACIONES: 23/10/73.-Detenida el día 4/VII/973 por personal de Secc. 14a., por "volanteada".-Recobró la libertad el día 6/VII/973 por orden del Sr. Juez de Inst. de 2do. Turno.-11/VI/975: Se informa a la Universidad de la República por Memorandum.-26/2/978: Designada para un cargo de Practicante Suplente de Interno en el M.S.P.B.Oficial Nº 20200, del 23/2/78/.-25/X/978: Según "El País" del 13/7/978 P-23, una persona de igual nombre figura en nómina de Practicantes de Medicina Suplentes que el Ministerio de Salud Pública cita para proveer vacantes en carácter de interinatos en la División Asistencia.-4/1/79: Según diario "Los Principios" del Departamento de San José, del 25/XI/71 hace pública su adhesión al Frente Amplio.-3/7/979: Una persona de nombre Rita Hernández, que se trataría de la titular, es firmante de un manifiesto de adhesión al Frente Amplio de residentes de San José en Montevideo (publicado en 1971 en aquel departamento), en el que expresan su adhesión militante a la mencionada colectividad política y la plena aceptación de sus bases programáticas)-(Manifiesto adjunto a Oficio 49/79 del 4/4/79 de la Jef. de Pol.de San José).-

EL JEFE DEL DEPARTAMENTO 3

WASHINGTON DOS SANTOS AGUINAGA
Cap. (R)

105191

2173

SAN JOSÉ
3004

JUNTA DE COMANDANTES
EN JEFE
SERVICIO DE INFORMACION DE DEFENSA

DEPARTAMENTO	DIA	MES	AÑO
MONTEVIDEO	12	01	1979

N.o 201 apa

- SOLICITUD DE CONSTANCIA DE HABILITACION PARA CARGOS PUBLICOS -

TITULAR	APELLIDO PATERNO: ACOSTA	APELLIDO MATERNO: BOGA
	PRIMER NOMBRE: BEATRIZ	SEGUNDO NOMBRE:
PADRE	PRIMER NOMBRE: CARLOS	SEGUNDO NOMBRE: HORACIO
MADRE	PRIMER NOMBRE: DIADEMA	SEGUNDO NOMBRE: NIEVES

FECHA Y LUGAR DE NACIMIENTO	DIA	MES	AÑO	PAIS	LOCALIDAD o PROVINCIA	NACIONALIDAD
	17	10	1952	URUGUAY	MONTEVIDEO	ORIENTAL/SOLTERA

1 OCUPACION: 1957 a 1963 SECUNDARIA COMPLETA, DE 1964 A 1967 SECUNDARIA COMPLETA de 1968 A 1969 PREPARATORIO DE MEDICINA y DESDE 1970 A LA FECHA FACULTAD DE MEDICINA TERMINANDO LOS CURSO FALTANDOLE UN EXAMEN PARA RECIBIRSE.- EN DOCTOR EN MEDICINA.-

2 DOMICILIO: CALLE REINTA Y TRES Nº 640 DEPARTAMENTO DE SAN JOSE DESDE 1952 HASTA 1970, DE 1970 a 1972 en PARAGUAY Nº 1438, DE 1972 a 1974 EN COMANDANTE BRAGA Nº 2488 y 1974 A LA FECHA EN AV. LIBERTADOR GRAL. LAVALLEJA Nº / 1708 apto. 302

3 CREDENCIAL CIVICA	SERIE	NUMERO		DOC. de IDENT.
	O.E.B.	4048	SAN JOSE(SIN TRASLADOS)	2.009.649

OBJETO DE LA TRAMITACION: SERA SER PRESENTADO ANTE LAS AUTORIDADES DE DE INGRESO EN EL MINISTERIO DE SALUD PUBLICA(EN EL CARGO DE PRACTICANTE INTERNA.-

1 Consignar con precisión lugar de trabajo o estudio los 10 últimos años.
2 Consignar con precisión cada domicilio en los últimos 10 años.
3 Consignar si ha tenido traslados y números anteriores.

BEATRIZ ACOSTA BOGA
FIRMA DEL SOLICITANTE

COMISARIA SECCIONAL 3ra.

Pase a sus efectos al Departamento 3 de la D. N. I. I.

EDUARDO RODRIGUEZ SUAREZ
COMISARIO

D. N. I. I.-.DEPARTAMENTO Nº 3

DIA 9 MES MAR. AÑO 1979

Se hace constar que el titular de la presente solicitud registra las siguientes anotaciones en el fichero de esta Dirección

JEF SAN JOSE REGISTRA:

DEPARTAMENTO Nº 3

CON ANOTACIONES

105192

REFERENTE A: ACOSTA BOGA. BEATRIZ.-

REGISTRA A: ACOSTA BOGA. BEATRIZ.-

DOMICILIO: Treinta y Tres y Becerro de Bengoa. Ciudad.-

DOCUMENTOS: C.I. Nº.34.988. San José, C.I. Nº.2.009 649. Montevideo. C.C. Serie. O.B.B. Nº.4048.-

PROFESION: Estudiante/971.-

DATOS PERSONALES: Oriental, soltera, nacida el 17/10 /952. en la 18va. Secc. de Montevideo, hija de Carlos y Diadema.- Su padre es el Dr. Carlos Acosta Duomarco.-

ANOTACIONES: 10/9/71. Integra conjuntamente con otras personas el movimiento "26 de Marzo"y también en la Comisión Directiva de AMEL (Asociación Maragata Estudiantes Liceales).-

2173

///...

///...

1971. Firmante de un manifiesto de adhesión al Frente Amplio de los residentes de San José en Montevideo como protesta a la situación que vivía el Pais en esos momentos.-
28/11/71.Delegada por el P.D.C. en el circuito Nº.58 y por las listas 9988,988,2001,1001,4190,4191,808, y1808.-
25/11/71. Firmante de un manifiesto publicado en el diario "Los Principios" por los "Estudiantes Universitarios de San José" en adhesión al Frente Amplio.-

EL JEFE DEL DEPARTAMENTO 3
WASHINGTON DOS SANTOS AGUINAGA
SUB - DELEGADO

Se eleva a consideración del Sr. Delegado del S.I.D.

Jefe Dpto. 3

DELEGACION DEL S.I.D.

DIA	MES	AÑO

A	Expídase constancia — Art. 2º
B	Expídase constancia — Art. 4 y remitir oficio a la repartición para la cual fue solicitada
C	No se le expide constancia Art. 6 y se remite oficio a la repartición para la cual fue solicitada.

" AÑO DEL SESQUICENTENARIO DE LA POLICIA "

DEPARTAMENTO Nº. 9

CORRESPONDIENTE AL FORM. Nro. 201/979/S-3a.

M E M O R A N D U M Nro. 8863/979/slv.-

REGISTRAMOS: ACOSTA BOGA: Beatriz.-

DOCUMENTOS: C.I.Nro. 2.009.649.- C.C.O.B.B.Nro.4048.-Cédula de Identidad del Interior (San José)Nro. 34.988.-

DOMICILIO: Treinta y Tres casi Dr. Becerro de Bengoa.-

OCUPACION: Estudiante.-

DEMAS DATOS: Oriental, soltera, nacida el 17.10.952 en la 18a. Secc.de Montevideo, hija de Carlos y Diadema.-

ANOTACIONES: Integra conjuntamente con Aimilco Servetto, Ruth Geribón, Esther Durán y otros el Movimiento "26 de Marzo".-También integra la Comisión Directiva de AMEL (Asociación Marayata Estudiantes Liceales).-Según Diario "Los Principios" del 25/11/71 del Depto. de San José, nace pública su adhesión al Frente Amplio.-Firmante de un manifiesto de adhesión al Frente Amplio de los residentes de San José en Montevideo como protesta a la situación que vivía el país en esos momentos, según Mem.de Información, de la Jefatura de Policía de San José.-Es designada para un cargo de Practicante Suplente de Interno en el Ministerio de Salud Púolica.-Diario Oficial Nro.20200 del 23.2.978.-Figura en una Nómina de Delegados "Marxistas y Pro-Marxistas" sin fecha, de la Jefatura de Policía de San José-Secc.Inf. e Inteligencia, que actuaron en las Elecciones Nacionales del año 1971.-Ampliando la anotación que antecede se establece que fué Delegado de Mesa por el Partido Demócrata Cristiano (PDC), Lista Nro.9988,988,2001,100,4190,4191,808,1808,Circuito Nro. 53.-(Ver Oficio Nro.98 del 21.9.978 de la Jefatura de Policía de San José).-Firmante de un manifiesto de adhesión al Frente Amplio de residentes de San José en Montevideo(publicado en 1971 en aquel Departamento), en el que expresan su adhesión militante a la mencionada colectividad política y la plena aceptación de sus bases programáticas.-(Manifiesto adjunto a oficio 49.79 del 4.4.79 de la Jefatura de Policía de San José).- Una persona de nombre Beatriz Acosta, que podría tratarse de la titular, es firmante de un manifiesto de adhesión al Frente Amplio de residentes de San José en Montevideo(publicado en 1971 en aquel Depto.-,en que expresan su adhesión militante a la mencionada colectividad política y la plena

2173

105192

aceptación de sus bases programáticas.- (Manifiesto adjunto a oficio 49/79 del 4/4/79 de la Jefatura de Policía de San José).-

.-.

EL JEFE DEL DEPARTAMENTO 3

WASHINGTON DOS SANTOS AGUINAGA
SUB - COMISARIO

105192

JUNTA DE COMANDANTES
EN JEFE
SERVICIO DE INFORMACION DE DEFENSA

DEPARTAMENTO	DIA	MES	AÑO
MONTEVIDEO	29	1	79

N.o 339 RJF

C/A - SOLICITUD DE CONSTANCIA DE HABILITACION PARA CARGOS PUBLICOS -

	APELLIDO PATERNO	APELLIDO MATERNO
TITULAR	----------	CABALLERO
	PRIMER NOMBRE	SEGUNDO NOMBRE
	WASHINGTON	----------
PADRE	PRIMER NOMBRE	SEGUNDO NOMBRE
	----------	----------
MADRE	PRIMER NOMBRE	SEGUNDO NOMBRE
	ISABEL	----------

FECHA Y LUGAR DE NACIMIENTO	DIA	MES	AÑO	PAIS	LOCALIDAD o PROVINCIA	NACIONALIDAD
	6	8	940	R.O.del Uruguay	Montevideo	Oriental, casado.-

1	OCUPACION	1969 a la fecha trabaja en la INTENDENCIA MUNICIPAL DE MONTEVIDEO, ocupando actualmente el cargo de Salvavidas, dependiente de la Direcc. de Paseos Públicos.-
2	DOMICILIO	1969-75 residió en la calle Lituania 2479.- 1976 a la fecha reside en Colonia 1392 apto. 1

		SERIE	NUMERO		DOC. de IDENT.	
3	CREDENCIAL CIVICA	BSA	7427	Montev. sin traslados		960.071 Montev.

PARA SER PRESENTADO ANTE LAS AUTORIDADES DE INTENDENCIA MUNICIPAL DE MONTEVIDEO
OBJETO DE LA TRAMITACION

1 - Consignar con precisión lugar de trabajo o estudio los 10 últimos años.
2 - Consignar con precisión cada domicilio en los últimos 10 años.
3 - Consignar si ha tenido traslados y números anteriores.

W. Caballero
WASHINGTON CABALLERO
FIRMA DEL SOLICITANTE

COMISARIA SECCIONAL 3ra.

Pase a sus efectos al Departamento 3 de la D. N. I. I.

EDUARDO RODRIGUEZ SUAREZ
COMISARIO

D. N. I. I. - DEPARTAMENTO Nº 3

DIA 2 MES MAYO AÑO 1979

Se hace constar que el titular de la presente solicitud registra las siguientes anotaciones en el fichero de esta Dirección

JEFE DEL DEPARTAMENTO
WASHINGTON DOS SANTOS AGUINAGA
SUB-COMISARIO

PDSJ

CON ANOTACIONES

105193

2173

J.P.M. O y M Fórm. 05.342

Fórm. . 670

JUNTA DE COMANDANTES
EN JEFE
SERVICIO DE INFORMACION DE DEFENSA

DEPARTAMENTO	DIA	MES	AÑO
MONTEVIDEO	29	1	79

N.o 339 RJF

C/A - SOLICITUD DE CONSTANCIA DE HABILITACION PARA CARGOS PUBLICOS -

TITULAR	APELLIDO PATERNO: ----------	APELLIDO MATERNO: CABALLERO
	PRIMER NOMBRE: WASHINGTON	SEGUNDO NOMBRE: ----------
PADRE	PRIMER NOMBRE: ----------	SEGUNDO NOMBRE: ----------
MADRE	PRIMER NOMBRE: ISABEL	SEGUNDO NOMBRE: ----------

FECHA Y LUGAR DE NACIMIENTO	DIA	MES	AÑO	PAIS	LOCALIDAD o PROVINCIA	NACIONALIDAD
	6	8	940	R.O.del Uruguay	Montevideo	Oriental,casado.-

1	OCUPACION	1969 a la fecha trabaja en la INTENDENCIA MUNICIPAL DE MONTEVIDEO, ocupando actualmente el cargo de Salvavidas, dependiente de la Direcc. de Pascos Públicos.-
2	DOMICILIO	1969-75 residió en la calle Lituania 2479.- 1976 a la fecha reside en Colonia 1392 apto. 1

		SERIE	NUMERO		DOC. de IDENT.	
3	CREDENCIAL CIVICA	DSA	7427	Montev. sin traslados		960.071 Montev.

PARA SER PRESENTADO ANTE LAS AUTORIDADES DE INTENDENCIA MUNICIPAL DE MONTEVIDEO
OBJETO DE LA TRAMITACION

1.- Consignar con precisión lugar de trabajo o estudio los 10 últimos años.
2.- Consignar con precisión cada domicilio en los últimos 10 años.
3.- Consignar si ha tenido traslados y números anteriores.

W. Caballero
WASHINGTON CABALLERO
FIRMA DEL SOLICITANTE

COMISARIA SECCIONAL 3ra.

Pase a sus efectos al Departamento 3 de la D. N. I. I.

EDUARDO RODRIGUEZ SUAREZ
COMISARIO

D. N. I. I.-.DEPARTAMENTO Nº 3

DIA 2 MAYO AÑO 1979

Se hace constar que el titular de la presente solicitud registra las siguientes anotaciones en el fichero de esta Dirección

DEPARTAMENTO Nº. 3

POLICIA DE MONTEVIDEO

WASHINGTON DOS SANTOS AGUINAGA
SUB-COMISARIO

CON ANOTACIONES

105193

2173

J.P.M. O y M Fórm. 05.342

Fórm.. 670

" AÑO DEL SESQUICENTENARIO DE LA POLICIA "

CORRESPONDE A FORMULARIO Nro. 339, de Secc. 3ra, del 29/1/79.-

"M E M O R A N D U M "   Nro. 6.032/79.-   rap.

REGISTRAMOS: CABALLERO : WASHINGTON .=
DOMICILIO: Calle 10 .-168 (1971).- Grecia 3444 .-
DOCUMENTO: C. Civ. serie B.S.A. 7427.-
DATOS PERSONALES: Oriental, nacido el dia 6/8/940.-
OCUPACION: Salvavidas.- (Municipal).-
ORGANIZACION: Partido Comunista .-
AGRUPACION: "Playa", Seccional "Cerro" .-
ANOTACIONES: 6/9/978.- Afiliado Nro. 61.492 al Partido Comunista desde el 27/10/971, siendo presentado para su afiliación por Francisco NEVES y José LARREA, según material incautado por OCOA - en Feb/976, "Operación Morgan" .-.-.-.-.-.-.-.-.-.-.-.-.-.-.-.-.-.

GEP

EL JEFE DEL DEPARTAMENTO 3
WASHINGTON DOS SANTOS AGUINAGA
SUB - COMISARIO

105193

2173

JUNTA DE COMANDANTES
EN JEFE

SERVICIO DE INFORMACION DE DEFENSA

DEPARTAMENTO	DIA	MES	AÑO
MONTEVIDEO	10	I	79

N.o 159 RJF

- SOLICITUD DE CONSTANCIA DE HABILITACION PARA CARGOS PUBLICOS -

TITULAR	APELLIDO PATERNO: VAZ	APELLIDO MATERNO: AIY
	PRIMER NOMBRE: DANIEL	SEGUNDO NOMBRE: ENRIQUE
PADRE	PRIMER NOMBRE: DANIEL	SEGUNDO NOMBRE: AUGUSTO
MADRE	PRIMER NOMBRE: MARIA	SEGUNDO NOMBRE: ADELA

FECHA Y LUGAR DE NACIMIENTO	DIA	MES	AÑO	PAIS	LOCALIDAD o PROVINCIA	NACIONALIDAD
	11	8	953	R.O.del Uruguay	Montevideo	Oriental,casado

1	**OCUPACION**	1969-estudió el el Liceo No.7 Joaquín Suárez.//1970-71 terminó preparatorios de Derecho en el Liceo Vázquez Acevedo.//1972 a la fecha estudia en Facultad de Abogacía./1977 a la fecha estudia en la Fac.de Ciencias Económicas.-/1971 a la fecha trabaja en el BANCO CENTRAL,ocupando actualmente, el cargo de Asistente de Administración.-
2	**DOMICILIO**	1969-71 residió en Bvrd. España 2998 apto 802.- 1971-75 " " Avd. Libertador No. 1531 apto.1004.- 1975-76 " " Soriano 1328 apto.18.- 1976 a la fecha reside en Avd. del Libertador No.1531 apto. 1004.-

		SERIE	NUMERO		DOC. de IDENT.
3	CREDENCIAL CIVICA	AXB	16.082	Montev. sin traslados	1.308.971 Mont.

PARA SER PRESENTADO ANTE LAS AUTORIDADES DE BANCO CENTRAL DEL URUGUAY.-
OBJETO DE LA TRAMITACION

1 - Consignar con precisión, lugar de trabajo o estudio los 10 últimos años.
2 - Consignar con precisión cada domicilio en los últimos 10 años.
3 - Consignar si ha tenido traslados y números anteriores.

DANIEL ENRIQUE VAZ AIY
FIRMA DEL SOLICITANTE

COMISARIA SECCIONAL 3ra

Se eleva a la Dirección de Investigaciones.

EDUARDO RODRIGUEZ SUAREZ
COMISARIO

D.N.I.I. - DEPARTAMENTO Nº 3

DIA 8 MES MAR. AÑO 1979

Se hace constar que el titular de la presente solicitud registra las siguientes anotaciones en el fichero de esta Dirección.

DEPARTAMENTO Nº 3

CON ANOTACIONES

EL JEFE DEL DEPARTAMENTO 3
WASHINGTON DOS SANTOS AGUINAGA
SUB - COMISARIO

105194

2173
2173

S.I.D.
J.P.M. O y M F. 05342

Fórm. 670

" AÑO DEL SESQUICENTENARIO DE LA POLICIA "

CORRESPONDE A FORMULARIO Nro. 159, de Secc. 3ra. 10/1/79.-

"M E M O R A N D U M" Nro. 5.590/79.-

REGISTRAMOS: VAZ AMY: Daniel Enrique .-

DOCUMENTO: C.Id. Nro. 1.308.971.-

DOMICILIO: Agraciada 1531/1004 en 1973.-

DATOS PERSONALES: Orienta, nacido en Montevideo el dia 11 de Agosto de 1953, hijo de Daniel y Adela, soltero de 20 años en 1973.-

PROFESION: Estudiante, Facultad de Derecho , empleado del Banco Central .-

ANOTACIONES: 26/XI/973:- El mismo fué detenido el dia 14 de setiembre del corriente conjuntamente con otros dos estudiantes en 18 de Julio y Eduardo Acevedo, por personal del Departamento 2 en virtud de que se encontraban arrojando panfletos .-Interrogado manifestó que él tenía en su poder unos panfletos y listas de las elecciones universitarias pero que en ningún momento los había arrojado.- Fué puesto en libertad por órden superior.-.3/XII/974 - Según Memor. S/N/ del D-2-D.N.I.I.-"EV-B-2, fechado el 15/X/974,- se establece que es activista del Liceo Nro. 4 -Zorrilla.-.-.-.-.-

EL JEFE DEL DEPARTAMENTO 3

WASHINGTON DOS SANTOS AGUINAGA
SUB - COMISARIO

105194

2173

DE COMANDANTES
EN JEFE
DE INFORMACION DE DEFENSA

DEPARTAMENTO	DIA	MES	AÑO
MONTEVIDEO	12	11	79

N.o 193 RJF

- SOLICITUD DE CONSTANCIA DE HABILITACION PARA CARGOS PUBLICOS -

TITULAR	APELLIDO PATERNO: RISSO	APELLIDO MATERNO: ABADIE
	PRIMER NOMBRE: IGNACIO	SEGUNDO NOMBRE: LUIS JUAN
PADRE	PRIMER NOMBRE: ENRIQUE	SEGUNDO NOMBRE: ====
MADRE	PRIMER NOMBRE: ALICE	SEGUNDO NOMBRE: ======

FECHA Y LUGAR DE NACIMIENTO	DIA	MES	AÑO	PAIS	LOCALIDAD o PROVINCIA	NACIONALIDAD
	5	11	946	R.O.del Uruguay	Montevideo	Oriental, casado

1	**OCUPACION**	1969=73 estudiante de Facultad de Abogacía graduándose en abril 1973 Nov.973 a la fecha es Abogado de la División Jurídica del Consejo de Educación Secundaria.=
2	**DOMICILIO**	1969=75 residió en Juan Benito Blanco 834 apto 203.= 1975 al 1977 residió en Ejido 1239 apto 4 1977 a la fecha reside en Mercedes 941 piso 2 apto. 4.=

		SERIE	NUMERO			
3	**CREDENCIAL CIVICA**	AXB	13.389	Montev. sin traslados	**DOC. de IDENT.**	1.101.556 Monti

PARA SER PRESENTADO ANTE LAS AUTORIDADES DE CONSEJO DE EDUCACION SECUNDARIA.=
OBJETO DE LA TRAMITACION

1 - Consignar con precisión lugar de trabajo o estudio los 10 últimos años.
2 - Consignar con precisión cada domicilio en los últimos 10 años.
3 - Consignar si ha tenido traslados y números anteriores.

IGNACIO LUIS JUAN RISSO ABADIE
FIRMA DEL SOLICITANTE

COMISARIA SECCIONAL 3ra.

Pase a sus efectos al Departamento 3 de la D. N. I. I.

EDUARDO DOMINGUEZ SUAREZ
COMISARIO

D. N. I. I.-. DEPARTAMENTO Nº 3

DIA 9 MES MAR. AÑO 1979

Se hace constar que el titular de la presente solicitud registra las siguientes anotaciones en el fichero de esta Dirección

DEPARTAMENTO Nº. 3

CON ANOTACIONES

EL JEFE DEL DEPARTAMENTO 3
WASHINGTON DOS SANTOS AGUINAGA
SUB-COMISARIO

105195

2173

DEPARTAMENTO Nº. 3

"AÑO DEL SESQUICENTENARIO DE LA POLICIA"

CORRESPONDE A FORM. Nº193.- SECC.3a.- 12/1/79.-
MEMORANDUM 8459/79.- Loc.-

REGISTRAMOS: RISSO ABADIE, Ignacio.
DOCUMENTO: Carece.
OCUPACION: Abogado.
OTROS DATOS: Carece.
ANOTACIONES: 31/8/74: "El Popular", 24/8/73, candidato por la Facultad de Derecho, orden egresados, para integrar la Asamblea Gral. del Claustro Univesitario. 16/1/75: Se establece que integró la lista 140, lema Movimiento Universitario Nacionalista de tendencia democrática.- 14/2/76: Integra una lista de funcionarios Docentes y Administrativos de Enseñanza Secundaria, de los cuales se solicitan antecedentes, por lo cual se informan sus anotaciones al D-2 Secc. Gremiales de la DNII, solicitud a su nombre.- 6/9/78: Según "La Mañana", 3/6/78-pág23, se establece que una persona de igual nombre que el titular parte para Europa junto a su esposa.-

EL JEFE DEL DEPARTAMENTO 3

WASHINGTON DOS SANTOS AGUINAGA
SUB-COMISARIO

105195

2173

JUNTA DE COMANDANTES
EN JEFE
SERVICIO DE INFORMACION DE DEFENSA

DEPARTAMENTO	DIA	MES	AÑO
MONTEVIDEO	15	1	979

N.o 216.lar

- SOLICITUD DE CONSTANCIA DE HABILITACION PARA CARGOS PUBLICOS -

TITULAR	APELLIDO PATERNO: MARTINEZ	APELLIDO MATERNO: GARCIA
	PRIMER NOMBRE: MARIA	SEGUNDO NOMBRE: ANGELICA
PADRE	PRIMER NOMBRE: FRANCISCO	SEGUNDO NOMBRE:
MADRE	PRIMER NOMBRE: MONICA	SEGUNDO NOMBRE: MARIA

FECHA Y LUGAR DE NACIMIENTO	DIA	MES	AÑO	PAIS	LOCALIDAD o PROVINCIA	NACIONALIDAD
	29	3	938	URUGUAY	MONTEVIDEO	Oriental,soltera

1	**OCUPACION**	DESDE 969 AL 972 EN EL HOSPITAL PEREIRA ROSSELL COMO ENFERMERA. DES= DE MARZO DEL 972 A LA FECHA EN EL HOSPITAL "VILARDEBO" COMO ADMINIS= TRATIVA. DEPENDENCIAS ESTAS DEL MINISTERIO DE SALUD PUBLICA.=
2	**DOMICILIO**	DESDE EL 969 A LA FECHA EN LA CALLE LIMA No. 1493 APTO.1.

3 **CREDENCIAL CIVICA**	SERIE: BCA	NUMERO: 32.069	MONTEVIDEO S/TRASL)	**DOC. de IDENT.**	1.015.309

PARA SER PRESENTADO ANTE LAS AUTORIDADES DE OBJETO DE LA TRAMITACION DEL MINISTERIO DE SALUD PUBLICA (HOSPI= TAL VILARDEBO)

1 - Consignar con precisión lugar de trabajo o estudio los 10 últimos años.
2 - Consignar con precisión cada domicilio en los últimos 10 años.
3 - Consignar si ha habido traslados y números anteriores.

María Angélica Martínez García
MARIA MARTINEZ GARCIA
FIRMA DEL SOLICITANTE

COMISARIA SECCIONAL 3ra.

Pase a sus efectos al Departamento 3 de la D. N. I. I.

EDUARDO RODRIGUEZ SUAREZ
COMISARIO

D. N. I. I.-.DEPARTAMENTO Nº 3

DIA	MES	AÑO
9	MAR.	1979

Se hace constar que el titular de la presente solicitud registra las siguientes anotaciones en el fichero de esta Dirección

DEPARTAMENTO Nº 3

CON ANOTACIONES

EL JEFE DEL DEPARTAMENTO 3
WASHINGTON DOS SANTOS AGUINAGA
SUB-COMISARIO

105196

2173

DEPARTAMENTO Nº. 3

"AÑO DEL SESQUICENTENARIO DE LA POLICIA".-

CORRESPONDE AL FORMULARIO Nº 216/979/S-3ra.-

MEMORANDUM Nº 7159/979/mdt.-

REGISTRAMOS:- MARTINEZ María Angélica.-
DOMICILIO:- Lima Nº 1493, Apto. 1.-
CARECE OTROS DATOS.-
ANOTACIONES:- Según Parte Especial de Información (I) Nº 622/G/B/975, del Ejército Nacional Dpto. II, la titular figura en una nómina de funcionarios del Hospital Vilardebó, catalogada por un informante(C-3) un elemento simpatizante de la izquierda.-

EL JEFE DEL DEPARTAMENTO 3

WASHINGTON DOS SANTOS AGUINAGA
SUB - COMISARIO

JMANDANTES
JEFE
NFORMACION DE DEFENSA

DEPARTAMENTO	DIA	MES	AÑO
MONTEVIDEO	15	1	979

N.o 219.1

- SOLICITUD DE CONSTANCIA DE HABILITACION PARA CARGOS PUBLICOS -

TITULAR	APELLIDO PATERNO: LOPEZ	APELLIDO MATERNO: RODRIGUEZ
	PRIMER NOMBRE: GRACIELA	SEGUNDO NOMBRE: NOEMI
PADRE	PRIMER NOMBRE: EMILIO	SEGUNDO NOMBRE:
MADRE	PRIMER NOMBRE: ALBA	SEGUNDO NOMBRE:

FECHA Y LUGAR DE NACIMIENTO	DIA	MES	AÑO	PAIS	LOCALIDAD o PROVINCIA	NACIONALIDAD
	21	2	952	URUGUAY	MONTEVIDEO	Oriental,solter

1	**OCUPACION**	DESDE EL 969 AL 971 DESOCUPADA.D ESDE OCTUBRE HASTA EL AÑO 976 (FEBRERO)COMENZANDO EN EL 971EN EL LABORATORIO CENTRAL DEL URUGUAY.S.A. DESDE FEBRERO DEL 976 A LA FECHA COMO PROFESORA PARTICULAR DE ARTE (DECLAMACION)
2	**DOMICILIO**	DESDE EL AÑO 969 HASTA EL AÑO 978 EN LA CALLE 35244 PUEBLO FERROCARRIL(COLON) DESDE OCTUBRE DEL 978 EN COLONIA 1740 (PENSION).

		SERIE	NUMERO		DOC. de IDENT.
3	**CREDENCIAL CIVICA**	BRB	8.996	MONTEVIDEO(S/TRASL.)	1.251.498

PARA SER PRESENTADO ANTE LAS AUTORIDADES DE
OBJETO DE LA TRAMITACION INGRESO AL MINISTERIO DE EDUCACION Y CULTURA COMO RECITADORA

1 - Consignar con precisión lugar de trabajo o estudio los 10 últimos años.
2 - Consignar con precisión cada domicilio en los últimos 10 años.
3 - Consignar si ha tenido traslados y números anteriores.

GRACIELA LOPEZ RODRIGUEZ
FIRMA DEL SOLICITANTE

COMISARIA SECCIONAL 3ra.

Pase a sus efectos al Departamento 3 de la D. N. I. I.

EDUARDO RODRIGUEZ SUAREZ
COMISARIO

D. N. I. I.-.DEPARTAMENTO Nº 3

9 DE MAR DE 979

Se hace constar que el titular de la presente solicitud registra las siguientes anotaciones en el fichero de esta Dirección

DEPARTAMENTO N°. 3

CON ANOTACIONES

105197

EL JEFE DEL DEPARTAMENTO 3

WASHINGTON DOS SANTOS AGUINAGA
SUB - COMISARIO

2173

DEPARTAMENTO Nº. 3

"AÑO DEL SESQUICENTENARIO DE LA POLICIA".-

CORRESPONDE AL FORMULARIO Nº 219/979/S-3ra.-

MEMORANDUM Nº 7155/979/mdt.-

REGISTRAMOS:- LOPEZ RODRIGUEZ Graciela Noemí.-
CARECE OTROS DATOS.-
ANOTACIONES:- Delegada de Mesa del Patria Grande, Mov. Independiente 7 de Octubre, en las Elecciones Nacionales de 1971, Circuito 2227, (Plaza Lafrobla 5375) lista 1811, 177.-

EL JEFE DEL DEPARTAMENTO 3

WASHINGTON DOS SANTOS AGUINAGA
593 - COMISARIO

105197

2173

"AÑO DEL SESQUICENTENARIO DE LA [illegible]

JUNTA DE COMANDANTES
EN JEFE
SERVICIO DE INFORMACION DE DEFENSA

DEPARTAMENTO	DIA	MES	AÑO
MONTEVIDEO	18	6	979

N.o 1.054.=

S/D

- SOLICITUD DE CONSTANCIA DE HABILITACION PARA CARGOS PUBLICOS -

TITULAR	APELLIDO PATERNO: ADAN	APELLIDO MATERNO: SAN ROMAN
	PRIMER NOMBRE: MARIA	SEGUNDO NOMBRE: LAURA
PADRE	PRIMER NOMBRE: DONATO	SEGUNDO NOMBRE: ANGEL
MADRE	PRIMER NOMBRE: MARIA	SEGUNDO NOMBRE: ESTHER

FECHA Y LUGAR DE NACIMIENTO	DIA	MES	AÑO	PAIS	LOCALIDAD o PROVINCIA	NACIONALIDAD
	11	11	927	R?O.del Uruguay	MONTEVIDEO	ORIENTAL/SOLTERA

1 OCUPACION: Del año 1969 hasta 1974 trabajo en el Banco Mercantil.=
Del año 1974 hasta la fecha trabaja en el Banco de la Republica Oriental del Uruguay, con el cargo de Oficial Administrativo.=

2 DOMICILIO: Del año 1969 hasta la fecha vive en Miguelete Nº. 1660, apto. 4.=

3 CREDENCIAL CIVICA	SERIE	NUMERO		DOC. de IDENT.
	B.E.B.	5184	MONTEVIDEO	629. 888.=

PARA SER PRESENTADO ANTE LAS AUTORIDADES DE OBJETO DE LA TRAMITACION

1 - Consignar con precisión lugar de trabajo o estudio los 10 últimos años.
2 - Consignar con precisión cada domicilio en los últimos 10 años.
3 - Consignar si ha tenido traslados y números anteriores.

BANCO DE LA REPUBLICA ORIENTAL DEL URUGUAY

MARIA LAURA ADAN SAN ROMAN.=
FIRMA DEL SOLICITANTE

COMISARIA SECCIONAL 3ra.=jfd.=

Pase a sus efectos al Departamento 3 de la D. N. I. I.

EDUARDO RODRIGUEZ SUAREZ.=
COMISARIO

D. N. I. I.-.DEPARTAMENTO Nº 3

DIA	MES	AÑO
21	7	83

Se hace constar que el titular de la presente solicitud registra las siguientes anotaciones en el fichero de esta Dirección

DEPARTAMENTO Nº. 3

SIN ANOTACIONES

POR EL JEFE DEL DEPARTAMENTO N.º 3
Y POR SU ORDEN

SILVAR LARA BORGES
SUB-COMISARIO

L 2173

J.P.M. O y M Fórm. 05.342 — 105198 — Fórm.. 670

"AÑO DEL SESQUICENTENARIO DE LA POLICIA"

JUNTA DE COMANDANTES
EN JEFE
SERVICIO DE INFORMACION DE DEFENSA

DEPARTAMENTO	DIA	MES	AÑO
MONTEVIDEO	20	6	1979

N.o 1,064.-

S/A

- SOLICITUD DE CONSTANCIA DE HABILITACION PARA CARGOS PUBLICOS -

TITULAR	APELLIDO PATERNO: ALMADA.-	APELLIDO MATERNO: MOTTA.-	
	PRIMER NOMBRE: CARLOS.-	SEGUNDO NOMBRE: ENRIQUE.-	
PADRE	PRIMER NOMBRE: CARLOS.-	SEGUNDO NOMBRE: ALBERTO.-	
MADRE	PRIMER NOMBRE: EVA.-	SEGUNDO NOMBRE: ESTHER.-	

FECHA Y LUGAR DE NACIMIENTO	DIA	MES	AÑO	PAIS	LOCALIDAD o PROVINCIA	NACIONALIDAD
	17	11	1957	URUGUAY.-	MONTEVIDEO	ORIENTAL/SOLTERO

1 OCUPACION

Del año 1969 a 1972 estudió secundaria en el Colegio Hnos. Maristas
Del año 1973 a 1978 estudió en el Liceo Nº.3.- En 1979 empezó a trabajar en el Bco. Hipotecario con el cargo de Auxiliar.-

2 DOMICILIO

Del año 1969 a 1978 en Fco. Simón Nº.2226.-
Del año 1978 a la fecha en Paysandú Nº.1204, Apto.302.-

3 CREDENCIAL CIVICA	SERIE	NUMERO		DOC. de IDENT.
	A.U.B.	9043	MONTEVIDEO.-	1.582.927.-

PARA SER PRESENTADO ANTE LAS AUTORIDADES DE BCO. HIPOTECARIO DEL URUGUAY.-
OBJETO DE LA TRAMITACION

1 - Consignar con precisión lugar de trabajo o estudio los 10 últimos años.
2 - Consignar con precisión cada domicilio en los últimos 10 años.
3 - Consignar los obtenidos traslados y números anteriores.

Alvarado
CARLOS ENRIQUE ALMADA MOTTA.-
FIRMA DEL SOLICITANTE

COMISARIA SECCIONAL 3ra.-gap.

Pase a sus efectos al Departamento 3 de la D. N. I. I.

EDUARDO RODRIGUEZ SUAREZ.-
COMISARIO

D. N. I. I.-.DEPARTAMENTO Nº 3

DIA	MES	AÑO
9	7	79

Se hace constar que el titular de la presente solicitud registra las siguientes anotaciones en el fichero de esta Dirección

DEPARTAMENTO COM. Nº. 3

SIN ANOTACIONES

POR EL [illegible] Nº 3
Y POR SU [illegible]
SUB-COMISARIO

105199

2173

J.P.M. O y M Fórm. 05.342

Fórm. . 670

JUNTA DE COMANDANTES
EN JEFE
SERVICIO DE INFORMACION DE DEFENSA

DEPARTAMENTO	DIA	MES	AÑO
MONTEVIDEO	18	6	1979

N.o 1.056

S/A

- SOLICITUD DE CONSTANCIA DE HABILITACION PARA CARGOS PUBLICOS -

TITULAR	APELLIDO PATERNO: LAPROVITERA	APELLIDO MATERNO: SILVEIRA .=
	PRIMER NOMBRE: ANA	SEGUNDO NOMBRE: MARIA .=
PADRE	PRIMER NOMBRE: DIAS	SEGUNDO NOMBRE: LUIS.=
MADRE ANA .=	PRIMER NOMBRE:	SEGUNDO NOMBRE: ....

FECHA Y LUGAR DE NACIMIENTO	DIA	MES	AÑO	PAIS	LOCALIDAD o PROVINCIA	NACIONALIDAD
	21	9	1957	URUGUAY .=	MONTEVIDEO .=	oriental,soltera.=

1	**OCUPACION**	año 1969 al 1975 estudios de Bachillerato completos.Liceo ERMY SCHOOL del 1976 a la fecha.en Facultad de Derecho y Ciencias Sociales .=
2	**DOMICILIO**	año 1969 hasta la fecha en calle Bayonda No.889=casa .=

3	**CREDENCIAL CIVICA**	SERIE: ABB	NUMERO: 5400	MONTEVIDEO .=	**DOC. de IDENT.**	1.480.007.=

PARA SER PRESENTADO ANTE LAS AUTORIDADES DE
OBJETO DE LA TRAMITACION BANCO CENTRAL DEL URUGUAY.=Ingreso como Administrativo .=

1 - Consignar con precisión lugar de trabajo o estudio los 10 últimos años.
2 - Consignar con precisión cada domicilio en los últimos 10 años.
3 - Consignar si ha tenido traslados y números anteriores.

Ana Laprovitera

ANA MA.LAPROVITERA SILVEIRA .=
FIRMA DEL SOLICITANTE

COMISARIA SECCIONAL 3a.= est.=

Pase a sus efectos al Departamento 3 de la D. N. I. I.

EDGARDO RODRIGUEZ SUAREZ .=
COMISARIO

D. N. I. I.-. DEPARTAMENTO Nº 3

DIA	MES	AÑO
21	7	79

Se hace constar que el titular de la presente solicitud registra las siguientes anotaciones en el fichero de esta Dirección

CCA
DEPARTAMENTO
Nº. 3

SIN ANOTACIONES

POR EL JEFE DEL DEPARTAMENTO N.º 3
POR SU ORDEN

SILCAR LARA BORGES
SUB-COMISARIO

105200

2173

J.P.M. O y M Fórm. 05.342

Fórm. . 670

"AÑO DEL SESQUICENTENARIO DE LA POLICIA"

COMANDANTES
EN JEFE
SERVICIO DE INFORMACION DE DEFENSA

DEPARTAMENTO	DIA	MES	AÑO
MONTEVIDEO	20	6	1979

N.o 1.062.-

S/A

- SOLICITUD DE CONSTANCIA DE HABILITACION PARA CARGOS PUBLICOS -

TITULAR	APELLIDO PATERNO: ABELAR.-	APELLIDO MATERNO: SUAREZ.-
	PRIMER NOMBRE: ALEJO.-	SEGUNDO NOMBRE: PEDRO.-
PADRE	PRIMER NOMBRE: ALEJO.-	SEGUNDO NOMBRE: PEDRO.-
MADRE	PRIMER NOMBRE: NARA.-	SEGUNDO NOMBRE: BIBA.-

FECHA Y LUGAR DE NACIMIENTO	DIA	MES	AÑO	PAIS	LOCALIDAD o PROVINCIA	NACIONALIDAD
	26	1	1944	URUGUAY.-	MONTEVIDEO	ORIENTAL/CASADO.-

1	**OCUPACION**	Del año 1969 a la fecha trabaja en el Banco República Oriental del Uruguay con el cargo actual con 10ma. Categoría.-
2	**DOMICILIO**	Deñ ao 1969 a 1971 en Guipuscoa Nº.435.- Del año 1971 a 1974 en Julio H. y Reissig Nº.690.- Del año 1974 a la fecha en Mercedes Nº.1405 Ap. 2.-

	SERIE	NUMERO		DOC. de IDENT.
3 **CREDENCIAL CIVICA**	R.E.B.	6269.-	MONTEVIDEO.-	1.131.949.-

PARA SER PRESENTADO ANTE LAS AUTORIDADES DE ECO. REPUBLICA ORIENTAL DEL URUGUAY.-
OBJETO DE LA TRAMITACION

1 - Consignar [illegible]ón lugar de trabajo o estudio los 10 últimos años.
2 - Consignar [illegible]ón cada domicilio en los últimos 10 años.
3 - Consignar [illegible]do traslados y números anteriores.

ALEJO PEDRO ABELAR SUAREZ.-
FIRMA DEL SOLICITANTE

COMISARIA SECCIONAL 3ra. gap.

Pase a sus efectos al Departamento 3 de la D. N. I. I.

EDUARDO RODRIGUEZ SUAREZ.-
COMISARIO

D. N. I. I..-.DEPARTAMENTO Nº 3

DIA	MES	AÑO
9	7	79

Se hace constar que el titular de la presente solicitud registra las siguientes anotaciones en el fichero de esta Dirección

CCS
DEPARTAMENTO Nº 3

SIN ANOTACIONES

POR EL JEFE DEL DEPARTAMENTO Nº 3
Y POR SU ORDEN

SILCAR LARA BORGES
SUB-COMISARIO

105201

2173

J.P.M. O y M Fórm. 03.342

Fórm. . 670

JUNTA DE COMANDANTES
EN JEFE
SERVICIO DE INFORMACION DE DEFENSA

DEPARTAMENTO	DIA	MES	AÑO	N.o
MONTEVIDEO	26	6	1979.-	1.102.-

S/A

- SOLICITUD DE CONSTANCIA DE HABILITACION PARA CARGOS PUBLICOS -

TITULAR	APELLIDO PATERNO: MILAN	APELLIDO MATERNO: FRUGONE.-
	PRIMER NOMBRE: Jorge	SEGUNDO NOMBRE: Agustín.-
PADRE	PRIMER NOMBRE: José	SEGUNDO NOMBRE: .-.-.-.-.-
MADRE	PRIMER NOMBRE: Natividad	SEGUNDO NOMBRE: Esther.-

FECHA Y LUGAR DE NACIMIENTO	DIA	MES	AÑO	PAIS	LOCALIDAD o PROVINCIA	NACIONALIDAD
	7	3	1949	URUGUAY	Montevideo,	oriental, soltero.

1	**OCUPACION**	Desde 1969 hasta 1973 se desempeñaba como vendedor de Diarios y Revistas luego 1973 hasta 1975 en Fibratex, sita en Emancipación y Garzón, finalmente en 1975 ingresó en A.F.L. hasta la fecha, desempeñándose con el cargo de Peón Mecánico.-
2	**DOMICILIO**	Desde 1969 hasta la fecha actual en Piedra Alta Nro.1921.-

		SERIE	NUMERO			
3	**CREDENCIAL CIVICA**	BEB	7199	Montevideo,	**DOC. de IDENT.**	1.076.821.-

PARA SER PRESENTADO ANTE LAS AUTORIDADES DE OBJETO DE LA TRAMITACION

1 - Consignar con precisión lugar de trabajo o estudio los 10 últimos años.
2 - Consignar con precisión cada domicilio en los últimos 10 años.
3 - Consignar si ha tenido traslados y números anteriores.

JORGE AGUSTIN MILAN FRUGONE.
FIRMA DEL SOLICITANTE

COMISARIA SECCIONAL 3ra.-moc.-

Pase a sus efectos al Departamento 3 de la D. N. I. I.

EDUARDO RODRIGUEZ SUAREZ
COMISARIO

D. N. I. I.-.DEPARTAMENTO Nº 3

DIA	MES	AÑO
9	7	79

Se hace constar que el titular de la presente solicitud registra las siguientes anotaciones en el fichero de esta Dirección

DEPARTAMENTO Nº 3

SIN ANOTACIONES

105202

POR EL JEFE DEL DEPARTAMENTO N.o 3
Y POR SU ORDEN

2173
SILVIA MARIA TORCES
SUB-COMISARIO

J.P.M. O y M Fórm. 05.342

Fórm.. 670

JUNTA DE COMANDANTES EN JEFE

SERVICIO DE INFORMACION DE DEFENSA

"AÑO DEL SESQUICENTENARIO DE LA POLICIA"

DEPARTAMENTO	DIA	MES	AÑO
MONTEVIDEO	20	6	979

N.o 1.063.=

- SOLICITUD DE CONSTANCIA DE HABILITACION PARA CARGOS PUBLICOS -

	APELLIDO PATERNO	APELLIDO MATERNO
TITULAR	VIACAVA	ACOSTA
	PRIMER NOMBRE	SEGUNDO NOMBRE
	LUIS	MARIA
PADRE	LUIS	RAIMUNDO
MADRE	MARIA	RAMONA

FECHA Y LUGAR DE NACIMIENTO	DIA	MES	AÑO	PAIS	LOCALIDAD o PROVINCIA	NACIONALIDAD
	2	1	932	R.O.del Uruguay	PAYSANDU	ORIENTAL/CASADO

1	**OCUPACION**	Del año 1969 hasta 1971 trabajo en el Banco Popular.=Del año 1971 has 1974 trabajo en el Banco Mercantil.=Del año 1974 hasta la fecha trabaja en el Banco de la Republica, con el cargo de Auxiliar.=
2	**DOMICILIO**	Del año 1969 hasta 1970 vivió en 18 de Julio 870.=Del año 1970 hasta 1974 vivio en Durazno Nº. 1198.= Del año 1974 hasta la fecha vive en Mercedes Nº. 1498,apto. 5.=

		SERIE	NUMERO			
3	**CREDENCIAL CIVICA**	K.A.A	12.690	PAYSANDU	**DOC. de IDENT.**	1.711.621.=

PARA SER PRESENTADO ANTE LAS AUTORIDADES DE BANCO DE LA REPUBLICA ORIENTAL DEL URUGUAY

OBJETO DE LA TRAMITACION

1 - Consignar con precisión, lugar de trabajo o estudio los 10 últimos años.
2 - Consignar con precisión cada domicilio en los últimos 10 años.
3 - Consignar si ha tenido traslados y números anteriores.

LUIS MARIA VIACAVA ACOSTA
FIRMA DEL SOLICITANTE

COMISARIA SECCIONAL 3ra.=jfd.=

Pase a sus efectos al Departamento 3 de la D. N. I. I.

EDUARDO RODRIGUEZ SUAREZ.=
COMISARIO

D. N. I. I. - DEPARTAMENTO Nº 3

DIA	MES	AÑO
3	7	15

Se hace constar que el titular de la presente solicitud registra las siguientes anotaciones en el fichero de esta Dirección

POLICIA DEL URUGUAY
DIRECCION NACIONAL DE INFORMACION E INTELIGENCIA
POR LA INTEGRACION
Nº 3

SIN ANOTACION

POR EL JEFE DEL DEPARTAMENTO Nº 3
Y POR SU ORDEN

SILCAR LARA BORGES
SUB-COMISARIO

105203

2173

J.P.M. O y M Fórm. 05.342

Fórm.. 670

JUNTA DE COMANDANTES EN JEFE
SERVICIO DE INFORMACION DE DEFENSA

"AÑO DEL SESQUICENTENARIO DE LA POLICIA"

DEPARTAMENTO	DIA	MES	AÑO
MONTEVIDEO	20	6	979

N.o 1.063.=

- SOLICITUD DE CONSTANCIA DE HABILITACION PARA CARGOS PUBLICOS -

	APELLIDO PATERNO	APELLIDO MATERNO
TITULAR	VIACAVA	ACOSTA
	PRIMER NOMBRE	SEGUNDO NOMBRE
	LUIS	MARIA
PADRE	PRIMER NOMBRE	SEGUNDO NOMBRE
	LUIS	RAIMUNDO
MADRE	PRIMER NOMBRE	SEGUNDO NOMBRE
	MARIA	RAMONA

FECHA Y LUGAR DE NACIMIENTO	DIA	MES	AÑO	PAIS	LOCALIDAD o PROVINCIA	NACIONALIDAD
	2	1	932	R.O.del Uruguay	PAYSANDU	ORIENTAL/CASADO

1	**OCUPACION**	Del año 1969 hasta 1971 trabajo en el Banco Popular.=Del año 1971 hasta 1974 trabajo en el Banco Mercantil.=Del año 1974 hasta la fecha trabaja en el Banco de la Republica, con el cargo de Auxiliar.=
2	**DOMICILIO**	Del año 1969 hasta 1970 vivió en 18 de Julio 870.=Del año 1970 hasta 1974 vivio en Durazno N°. 1198.= Del año 1974 hasta la fecha vive en Mercedes N°. 1498,apto. 5.=

		SERIE	NUMERO			
3	**CREDENCIAL CIVICA**	K.A.A	12.690	PAYSANDU	**DOC. de IDENT.**	1.711.621.=

PARA SER PRESENTADO ANTE LAS AUTORIDADES DE BANCO DE LA REPUBLICA ORIENTAL DEL URUGUAY
OBJETO DE LA TRAMITACION

1 Consignar con precisión lugar de trabajo o estudio los 10 últimos años.
2 Consignar con precisión cada domicilio en los últimos 10 años.
3 Consignar si ha tenido traslados y números anteriores.

LUIS MARIA VIACAVA ACOSTA
FIRMA DEL SOLICITANTE

COMISARIA SECCIONAL 3ra.=jfd.=

Pase a sus efectos al Departamento 3 de la D. N. I. I.

ELUARDO RODRIGUEZ SUAREZ.=
COMISARIO

D. N. I. I. - DEPARTAMENTO Nº 3

DIA	MES	AÑO
9	7	15

Se hace constar que el titular de la presente solicitud registra las siguientes anotaciones en el fichero de esta Dirección

POLICIA DEPARTAMENTO N° 3

SIN ANOTACIONES

POR EL JEFE DEL DEPARTAMENTO N.° 3
Y POR SU ORDEN

SILCAR LARA BORGES
SUB-COMISARIO

105203

2173

J.P.M. O y M Fórm. 05.342

Fórm.. 670

"AÑO DEL SESQUICENTENARIO DE LA POLICIA"

JUNTA DE COMANDANTES EN JEFE

SERVICIO DE INFORMACION DE DEFENSA

DEPARTAMENTO	DIA	MES	AÑO
MONTEVIDEO	27	6	1979

N.o 1.105.-

- SOLICITUD DE CONSTANCIA DE HABILITACION PARA CARGOS PUBLICOS -

TITULAR	APELLIDO PATERNO: BULA de NIGRO.-	APELLIDO MATERNO: DIAZ.-
	PRIMER NOMBRE: MARTA.-	SEGUNDO NOMBRE: AURIANA.-
PADRE	PRIMER NOMBRE: LUIS.-	SEGUNDO NOMBRE: ALBERTO.-
MADRE	PRIMER NOMBRE: NELFA.-	SEGUNDO NOMBRE: /////

FECHA Y LUGAR DE NACIMIENTO	DIA	MES	AÑO	PAIS	LOCALIDAD o PROVINCIA	NACIONALIDAD
	22	11	1954	URUGUAY.-	MONTEVIDEO	ORIENTAL/CASADA

1	OCUPACION	Del año 1969 a 1974 estudió secundaria en el Liceo Nº.21.- Del año 197[illegible] a la fecha trabaja en la Contaduría Gral. de la Nación con el cargo actual de Administrativo 5.-
2	DOMICILIO	Del año 1969 a la fecha en Nueva York Nº.1241, Apto.3.-

		SERIE	NUMERO		DOC. de IDENT.	
3	CREDENCIAL CIVICA	B.F.B.	5357	MONTEVIDEO.-		1.187.233.-

PARA SER PRESENTADO ANTE LAS AUTORIDADES DE CONTADURIA GENERAL DE LA NACION.-
OBJETO DE LA TRAMITACION

1 - Consignar con precisión lugar de trabajo o estudio los 10 últimos años.
2 - Consignar con precisión cada domicilio en los últimos 10 años.
3 - Consignar si ha tenido traslados y números anteriores.

Marta B Bula D.

MARTA AURIANA BULA DIAZ de NIGRO.-

FIRMA DEL SOLICITANTE

COMISARIA SECCIONAL 3ra. - gap.

Pase a sus efectos al Departamento 3 de la D. N. I. I.

EDUARDO RODRIGUEZ SUAREZ.-

COMISARIO

D. N. I. I..-.DEPARTAMENTO Nº 3

DIA	MES	AÑO
9	7	79

Se hace constar que el titular de la presente solicitud registra las siguientes anotaciones en el fichero de esta Dirección

REGISTRO GRAL. DE ANTECEDENTES POLICIALES Y ASIMILADOS N° 3

SIN ANOTACIONES

105204

FOR EL JEFE DEL DEPARTAMENTO N.o 3

Y POR SU ORDEN

2173

SUB-COMISARIO

J.P.M.: O y M. Fórm. 05.342

Fórm.. 070

JUNTA DE COMANDANTES
EN JEFE
SERVICIO DE INFORMACION DE DEFENSA

DEPARTAMENTO	DIA	MES	AÑO
MONTEVIDEO	27	6	79

N.o 1.107.-

- SOLICITUD DE CONSTANCIA DE HABILITACION PARA CARGOS PUBLICOS -

	PRIMER NOMBRE	SEGUNDO NOMBRE	APELLIDO PATERNO	APELLIDO MATERNO
TITULAR	SARA	EMA	CHANQUET de Bengoa	ABAD
PADRE	TOMAS			
MADRE	VICENTA	CUOTILDE		

FECHA Y LUGAR DE NACIMIENTO	DIA	MES	AÑO	PAIS	LOCALIDAD o PROVINCIA	NACIONALIDAD
	20	11	937	R.O.URUGUAY	FLORES	oriental, casada

1	OCUPACION	DESDE EL AÑO 1969 HASTA LA FECHA EN LA ADMINISTRACIÓN NACIONAL DE FERROCARRILES DEL ESTADO DESEMPEÑANDOSE ACTUALMENTE COMO OFICIAL PRIMERA DEL DEPARTAMENTO DE SUMARIOS (ASESORIA LETRADA)
2	DOMICILIO	DESDE EL AÑO 1969 A LA FECHA EN LA AVDA. DEL LIBERTADOR LAVALLEJA Nº 1881 APTO.502.-

		SERIE	NUMERO		DOC. de IDENT.
3	CREDENCIAL CIVICA	PBA	10.459	FLORES TRINIDAD	1.089.256 Mdeo.

PARA SER PRESENTADO ANTE LAS AUTORIDADES DE ADMINISTRACION DE FERROCARRILES DEL ESTADO
OBJETO DE LA TRAMITACION

1 - Consignar con precisión lugar de trabajo o estudio los 10 últimos años.
2 - Consignar con precisión cada domicilio en los últimos 10 años.
3 - Consignar si ha tenido traslados y números anteriores.

Sara Chanquet de Bengoa
SARA EMA CHANQUET DE Bengoa.-
FIRMA DEL SOLICITANTE

COMISARIA SECCIONAL 3ra. 1ar

Pase a sus efectos al Departamento 3 de la D. N. I. I.

LUMARCO RODRIGUEZ SUAREZ
COMISARIO

D. N. I. I. - DEPARTAMENTO Nº 3

DIA	MES	AÑO
31	7	79

Se hace constar que el titular de la presente solicitud registra las siguientes anotaciones en el fichero de esta Dirección

SIN ANOTACIONES

POR EL JEFE DEPARTAMENTO N.º 3
Y POR SU ORDEN
OSCAR LARA BORGES
SUB-COMISARIO

105205

2173

J.P.M. O y M Fórm. 05.342

Fórm. . 670

"AÑO DEL SESQUICENTENARIO DE LA POLICIA"

JUNTA DE COMANDANTES
EN JEFE
SERVICIO DE INFORMACION DE DEFENSA

DEPARTAMENTO	DIA	MES	AÑO
Montevideo	27	6	1979

N.O 1109.-

- SOLICITUD DE CONSTANCIA DE HABILITACION PARA CARGOS PUBLICOS -

TITULAR	APELLIDO PATERNO: CASTRO	APELLIDO MATERNO: AGUIAR.-
	PRIMER NOMBRE: Irma	SEGUNDO NOMBRE: Julia.
PADRE	PRIMER NOMBRE: Manuel	SEGUNDO NOMBRE: .-.-.-.-.-.
MADRE	PRIMER NOMBRE: Irma	SEGUNDO NOMBRE: .-.-.-.-.-.-

FECHA Y LUGAR DE NACIMIENTO	DIA	MES	AÑO	PAIS	LOCALIDAD o PROVINCIA	NACIONALIDAD
	22	7	1954	URUGUAY	Montevideo,	oriental, soltera.

1	OCUPACION	Desde 1969 hasta 1970 Primaria, luego de 1971 hasta 1975 Secundaria en el Liceo Zorrilla e IBO, luego de 1976 a 1977 Preparatorios de de Medicina en el I.A.V., desde 1978 a la fecha no curso estudios.-
2	DOMICILIO	Desde 1969 a 1974 en Figueiete Nro.1567, de 1974 a 1977 en Rio Uruguay y los Pinos (Lagomar), en 1978 hasta la fecha en Vazquez Nro.1577 apto.6.-

3 CREDENCIAL CIVICA	SERIE: [illegible]	NUMERO: 7910	Montevideo,	DOC. de IDENT.	1.337.110.-

PARA SER PRESENTADO ANTE LAS AUTORIDADES DE
OBJETO DE LA TRAMITACION [illegible] (Ingreso como [illegible])

1 - Consignar con precisión lugar de trabajo o estudio los 10 últimos años.
2 - Consignar con precisión cada domicilio en los últimos 10 años.
3 - Consignar si ha sufrido traslados y números anteriores.

[illegible] MARIA [illegible].-
FIRMA DEL SOLICITANTE

COMISARIA SECCIONAL 3ra.-moc.-

Pase a sus efectos al Departamento 3 de la D. N. I. I.

EDUARDO RODRIGUEZ SUAREZ
COMISARIO

D. N. I. I.- DEPARTAMENTO Nº 3

DIA	MES	AÑO
3	7	79

Se hace constar que el titular de la presente solicitud registra las siguientes anotaciones en el fichero de esta Dirección

DEPARTAMENTO Nº 3

SIN ANOTACIONES

POR EL JEFE [illegible] DEPTO N.º 3
Y POR SU ORDEN
HECTOR CARA LORGES
SUB-COMISARIO

105206

2173

J.P.M. O y M Fórm. 05.342

Fórm. . 670

JEFATURA DE COMANDANTES
EN JEFE
SERVICIO DE INFORMACION DE DEFENSA

"AÑO DEL SESQUICENTENARIO DE LA POLICIA"

DEPARTAMENTO	DIA	MES	AÑO
Montevideo	28	06	979

N.o 1.113.=

- SOLICITUD DE CONSTANCIA DE HABILITACION PARA CARGOS PUBLICOS -

	APELLIDO PATERNO	APELLIDO MATERNO
TITULAR	ACEVEDO	FERRARI
	PRIMER NOMBRE	**SEGUNDO NOMBRE**
	Douglas	Marcos
PADRE	Douglas	Angel
MADRE	Alicia	Beatriz.=

FECHA Y LUGAR DE NACIMIENTO	DIA	MES	AÑO	PAIS	LOCALIDAD o PROVINCIA	NACIONALIDAD
	01	05	955.=	Uruguay	Montevideo.=	oriental=soltero

1	**OCUPACION**	Del 70 al 71, Liceo Militar,(en Mdeo.),del 72 al 74,Preparatorios,en "José Artes",sito en 18 de Julio y Río Branco;y desde esa fecha a la actualidad estudio en la Facultad de Odontología.=Desde el 73 a la fecha trabaja en el Banco Pacífico, como Meritorio.=
2	**DOMICILIO**	Del 69 al 75, residió en la calle Gral Urquiza Nro.3045, y desde el 75 a la fecha, reside en la calle Colonia 1588,Apto.802.=

3	CREDENCIAL CIVICA	SERIE	NUMERO		DOC. de IDENT.
		AUB	8778.=	Montevideo.=	1.378.870.=Mdeo.=

DEBERA SER PRESENTADO ANTE LAS AUTORIDADES DE Parque de la República.=
OBJETO DE LA TRAMITACION

1 - Consignar con precisión lugar de trabajo o estudio los 10 últimos años.
2 - Consignar con precisión cada domicilio en los últimos 10 años.
3 - Consignar si ha tenido traslados y números anteriores.

FIRMA DEL SOLICITANTE
DOUGLAS MARCOS ACEVEDO FERRARI.=

COMISARIA SECCIONAL 3ra. Mdeo

Pase a sus efectos al Departamento 3 de la D. N. I. I.

COMISARIO
EDUARDO RODRIGUEZ SUAREZ.=

D. N. I. I.-. DEPARTAMENTO Nº 3

DIA	MES	AÑO
9	7	79

Se hace constar que el titular de la presente solicitud registra las siguientes anotaciones en el fichero de esta Dirección

DIRECCION NACIONAL DE INFORMACION E INVESTIGACION
DEPARTAMENTO Nº 3

SIN ANOTACIONES

POR EL JEFE DEL DEPARTAMENTO N.º 3
Y POR SU ORDEN
OSCAR LARA BORGES
SUB-COMISARIO

105207

2173

J.P.M. O y M Fórm. 05.342

Fórm.. 670

"AÑO DEL SESQUICENTENARIO DE LA POLICIA"

JUNTA DE COMANDANTES
EN JEFE
SERVICIO DE INFORMACION DE DEFENSA

DEPARTAMENTO	DIA	MES	AÑO
MONTEVIDEO	28	6	1979

N.o 1.114.-

- SOLICITUD DE CONSTANCIA DE HABILITACION PARA CARGOS PUBLICOS -

TITULAR	APELLIDO PATERNO: BULA.-	APELLIDO MATERNO: DIAZ.-	
	PRIMER NOMBRE: LUIS.-	SEGUNDO NOMBRE: DANIEL.-	
PADRE	PRIMER NOMBRE: LUIS.-	SEGUNDO NOMBRE: ALBERTO.-	
MADRE	PRIMER NOMBRE: NELFA.-	SEGUNDO NOMBRE: ////	

	DIA	MES	AÑO	PAIS	LOCALIDAD O PROCEDENCIA	NACIONALIDAD
FECHA Y LUGAR DE NACIMIENTO	17	2	1956	URUGUAY.-	MONTEVIDEO.-	ORIENTAL/LASAUD.

1	OCUPACION	Del año 1969 a 1972 estudió en el Liceo Nº.21.- En 1973 trabajó en "CILLMAR VIAJES", sito en Rincón y Juncal.- Del año 1974 a la fecha trabaja en la Contaduría General de la Nación, con el cargo actual de Administrativo Grado 5.-
2	DOMICILIO	Del año 1969 a la fecha en Nueva York Nº.1241, Apto.3.-

3	CREDENCIAL CIVICA	SERIE: B.A.B.	NUMERO: 5358	MONTEVIDEO.-	DOC. DE IDENT.	1.236.510.-

PARA SER PRESENTADO ANTE LAS AUTORIDADES DE CONTADURIA GENERAL DE LA NACION.-
OBJETO DE LA TRAMITACION

1 - Consignar en la actualidad lugar de trabajo o estudio los últimos años
2 - Consignar los domicilios en los últimos 10 años
3 - Consignar si es conocido tratados y números anteriores

LUIS DANIEL BULA DIAZ.-
FIRMA DEL INTERESADO

COMISARIA SECCIONAL 3ra. cap.

Pase a sus efectos al Departamento 3 de la D. N. I. I.

EDMUNDO RODRIGUEZ SUAREZ.-
(Comisario)

D. N. I. I. - DEPARTAMENTO Nº 3

SIN ANOTACIONES

Y POR LOS

105208

V 2173

J.P.M. O y M. Form. 07.342

Form. 670

"AÑO DEL SESQUICENTENARIO DE LA POLICIA"

JUNTA DE COMANDANTES
EN JEFE
SERVICIO DE INFORMACION DE DEFENSA

DEPARTAMENTO	DIA	MES	AÑO
Montevideo	29	5	979

N.o 1.116 mmb

- SOLICITUD DE CONSTANCIA DE HABILITACION PARA CARGOS PUBLICOS -

	APELLIDO PATERNO	APELLIDO MATERNO
TITULAR	TEJERA	SUAREZ
	PRIMER NOMBRE	**SEGUNDO NOMBRE**
	Carlos	Alberto
PADRE	**PRIMER NOMBRE**	**SEGUNDO NOMBRE**
	Claro	José
MADRE	**PRIMER NOMBRE**	**SEGUNDO NOMBRE**
	Rosa	/////

FECHA Y LUGAR DE NACIMIENTO	DIA	MES	AÑO	PAIS	LOCALIDAD o PROVINCIA	NACIONALIDAD
	13	06	1900	URUGUAY	MONTEVIDEO	oriental, casado

1	**OCUPACION**	1969 a la fecha ejerce como Abogado, desde el año 1977 es funcionario del Consejo Central de Asignaciones Familiares, desempeñando la función de Asesor Letrado.-
2	**DOMICILIO**	1969 a la fecha domicilio en la finca de la Avda del Libertador Nro.1184, apto.1402

3	**CREDENCIAL CIVICA**	SERIE	NUMERO	Montevideo	**DOC. de IDENT.** 63.709 Mdeo.
		20A	699		

Domiciliado a fecha 20 Nro. 2321 Montevideo

PARA SER PRESENTADO ANTE LAS AUTORIDADES DE 1° Consejo Cen.de Asignaciones Familiares.-
OBJETO DE LA TRAMITACION .....

1 - Consignar con precisión lugar de trabajo o estudio los 10 últimos años.
2 - Consignar con precisión cada domicilio en los últimos 10 años.
3 - Consignar si ha tenido traslados y números anteriores.

X
FIRMA DEL SOLICITANTE

COMISARIA SECCIONAL 3ra

Pase a sus efectos al Departamento 3 de la D. N. I. I.

EDUARDO GONZALEZ SUAREZ.-
COMISARIO

D. N. I. I. - DEPARTAMENTO Nº 3

DIA	MES	AÑO
9	7	79

Se hace constar que el titular de la presente solicitud registra las siguientes anotaciones en el fichero de esta Dirección

SIN ANOTACIONES

105209

POR EL JEFE DEL DEPARTAMENTO N.o 3
Y POR SU ORDEN
2173
OSCAR LARA TORCES
SUB-COMISARIO

J.P.M. O y M Fórm. 05.342

Fórm.. 670

"AÑO DEL SESQUICENTENARIO DE LA POLICIA"

JUNTA DE COMANDANTES
EN JEFE
SERVICIO DE INFORMACION DE DEFENSA

DEPARTAMENTO	DIA	MES	AÑO
Montevideo	29	6	1979

N.o 1117.mmb

- SOLICITUD DE CONSTANCIA DE HABILITACION PARA CARGOS PUBLICOS -

	APELLIDO PATERNO	APELLIDO MATERNO
TITULAR	GRANT	[illegible]
	PRIMER NOMBRE: Jorge	SEGUNDO NOMBRE: //////
PADRE	PRIMER NOMBRE: Carlos	SEGUNDO NOMBRE: //////
MADRE	PRIMER NOMBRE: Olga	SEGUNDO NOMBRE: //////

FECHA Y LUGAR DE NACIMIENTO	DIA	MES	AÑO	PAIS	LOCALIDAD o PROVINCIA	NACIONALIDAD
	23	01	1940	URUGUAY	MELILLA	SOLTERO- URUGUA[illegible]

1 OCUPACION	1969 a la fecha, es funcionario del Banco de la República Oriental / del Uruguay, desempeñando el cargo de Auxiliar Administrativo.-
2 DOMICILIO	1969 a 1976 Juan Paullier No. 930, apto.3, 1976 a la fecha se domicilia en la finca de Dr. Vázquez Nro.1530 apto 21.-

3 CREDENCIAL CIVICA	SERIE	NUMERO		DOC. de IDENT.
	CBA	12177	MELILLA	1 225 109 Mvdeo.

PARA SER PRESENTADO ANTE LAS AUTORIDADES DE OBJETO DE LA TRAMITACION [illegible]

1 - Consignar con precisión lugar de trabajo o estudio los 10 últimos años.
2 - Consignar con precisión cada domicilio en los últimos 10 años.
3 - Consignar si ha tenido traslados y números anteriores.

FIRMA DEL SOLICITANTE

COMISARIA SECCIONAL 3ra.

Pase a sus efectos al Departamento 3 de la D. N. I. I.

[illegible] COMISARIO

D. N. I. I.-.DEPARTAMENTO Nº 3

DIA	MES	AÑO
3	7	79

Se hace constar que el titular de la presente solicitud registra las siguientes anotaciones en el fichero de esta Dirección

SIN ANOTACIONES

105210

POR EL JEFE DEL DEPARTAMENTO N.o 3
Y POR SU ORDEN
2173
SILCAR LARA FORCES
SUB-COMISARIO

J.P.M. O y M Fórm. 05.342

Fórm.. 670

"AÑO DEL SESQUICENTENARIO DE LA POLICIA"

JUNTA DE COMANDANTES
EN JEFE
SERVICIO DE INFORMACION DE DEFENSA

DEPARTAMENTO	DIA	MES	AÑO
MONTEVIDEO	29	06	1979

N.o 1123

- SOLICITUD DE CONSTANCIA DE HABILITACION PARA CARGOS PUBLICOS -

TITULAR	APELLIDO PATERNO: GADEA DE SERRA	APELLIDO MATERNO: MANDAGARAN	
	PRIMER NOMBRE: ROSA	SEGUNDO NOMBRE: MARIA	
PADRE	PRIMER NOMBRE: HOMERO	SEGUNDO NOMBRE: WARNER	
MADRE	PRIMER NOMBRE: PRIMAVERA	SEGUNDO NOMBRE: **********	

FECHA Y LUGAR DE NACIMIENTO	DIA	MES	AÑO	PAIS	LOCALIDAD o PROVINCIA	NACIONALIDAD
	09	03	1956	URUGUAY	MONTEVIDEO	ORIENTAL/CASADA

1	OCUPACION	1969 a 1970 Secundaria, 1971 a 1972 labores, 1973 a 1975 Secundaria - terminando el Cíclo, 1976 a 1978 empleada en la Boutique sita en Galería Florida (Av.18 de Julio Nº 1218,local 17) y desde el 10 de julio - de 1978 a la fecha labores.-
2	DOMICILIO	Desde 1968 a 1972 en la finca de Julio Herrera y Obes Nº 1580, de 1973 a 1977 en Río Negro Nº 1528 apto. 8 y desde 1977 a la fecha en Av.Del Libertador Lavalleja Nº 1464 apto.61.-

		SERIE	NUMERO			DOC. de IDENT.
3	CREDENCIAL CIVICA	A.I.B.	6059	MONTEVIDEO(SIN TRASLADOS)		1.529.971.-

PARA SER PRESENTADO ANTE LAS AUTORIDADES :
OBJETO DE LA TRAMITACION DE INGRESO EN EL CARGO DE AUXILIAR ADMINISTRATIVO
BANCO DE SEGUROS DEL ESTADO.-

1 - Consignar con precisión lugar de trabajo o estudio los 10 últimos años.
2 - Consignar con precisión cada domicilio en los últimos 10 años.
3 - Consignar si ha tenido traslados y números anteriores.

FIRMA DEL SOLICITANTE
ROSA MARIA GADEA MANDAGARAN DE SERRA

COMISARIA SECCIONAL 3ra. a.p.a.

Pase a sus efectos al Departamento 3 de la D. N. I. I.

COMISARIO
EDUARDO RODRIGUEZ SUAREZ.-

D. N. I. I. - DEPARTAMENTO Nº 3

DIA	MES	AÑO
9	7	79

Se hace constar que el titular de la presente solicitud registra las siguientes anotaciones en el fichero de esta Dirección

DEPARTAMENTO 3

SIN ANOTACIONES

105211

POR EL JEFE DEL DEPARTAMENTO N.º 3
Y POR SU ORDEN
2173

SILCAR LARA BORGES
SUB-COMISARIO

J.P.M. O y M Fórm. 05.342

Fórm. . 670

"AÑO DEL SESQUICENTENARIO DE LA POLICIA"

...TA DE COMANDANTES
EN JEFE
SERVICIO DE INFORMACION DE DEFENSA

DEPARTAMENTO	DIA	MES	AÑO
MONTEVIDEO	30	6	1979

N.o 1.126.-

- SOLICITUD DE CONSTANCIA DE HABILITACION PARA CARGOS PUBLICOS -

TITULAR	APELLIDO PATERNO: SUZZO.-	APELLIDO MATERNO: NOVOA.-
	PRIMER NOMBRE: ARMANDO.-	SEGUNDO NOMBRE: ////
PADRE	PRIMER NOMBRE: ARMANDO.-	SEGUNDO NOMBRE: ////
MADRE	PRIMER NOMBRE: ROSALIA.-	SEGUNDO NOMBRE: ////

FECHA Y LUGAR DE NACIMIENTO	DIA	MES	AÑO	PAIS	LOCALIDAD o PROVINCIA	NACIONALIDAD
	12	10	1936	URUGUAY.-	MONTEVIDEO	ORIENTAL/CASADO

1	**OCUPACION**	Del año 1969 a la fecha trabaja en Administración de Ferrocarriles del Estado, con el cargo actual de Jefe de División Estadística y Estudio.-
2	**DOMICILIO**	Del año 1969 a 1971 en Br. España Nº.2292, Apto.1.- Del año 1971 a la fecha en Mercedes Nº.1432, Apto.201.-

		SERIE	NUMERO		DOC. de IDENT.
3	**CREDENCIAL CIVICA**	A.H.A.	6249	MONTEVIDEO.-	744.369.-
3)	Trasladado	L.L.D.	1407	MALDONADO.-	

PARA SER PRESENTADO ANTE LAS AUTORIDADES DE ADMINISTRACION DE FERROCARRILES DEL ESTADO.-
OBJETO DE LA TRAMITACION

1 - Consignar con precisión lugar de trabajo o estudio los 10 últimos años.
2 - Consignar con precisión cada domicilio en los últimos 10 años.
3 - Consignar si ha sufrido traslados y números anteriores.

ARMANDO SUZZO NOVOA.-
FIRMA DEL SOLICITANTE

COMISARIA SECCIONAL 3ra. Jgan.

Pase a sus efectos al Departamento 3 de la D. N. I. I.

EDUARDO RODRIGUEZ SUAREZ.-
COMISARIO

D. N. I. I..-.DEPARTAMENTO Nº 3

DIA	MES	AÑO
9	7	79

Se hace constar que el titular de la presente solicitud registra las siguientes anotaciones en el fichero de esta Dirección

DEPARTAMENTO Nº 3

SIN ANOTACIONES

105212

POR EL JEFE DEL DEPARTAMENTO N.o 3
Y POR SU ORDEN
2173
SILVANA MARIA BORGES
SUB-COMISARIO

J.P.M. O y M Fórm. 05.342

Fórm. . 670

"AÑO DEL [illegible] DE LA POLICIA"

JUNTA DE COMANDANTES
EN JEFE
SERVICIO DE INFORMACION DE DEFENSA

DEPARTAMENTO	DIA	MES	AÑO
Montevideo	2	5	1979

N.o 816 mmb-

- SOLICITUD DE CONSTANCIA DE HABILITACION PARA CARGOS PUBLICOS -

TITULAR	APELLIDO PATERNO: SILVA	APELLIDO MATERNO: GONZALEZ
	PRIMER NOMBRE: Washington	SEGUNDO NOMBRE: //////////
PADRE	PRIMER NOMBRE: Fabian	SEGUNDO NOMBRE: //////////
MADRE	PRIMER NOMBRE: Blanca	SEGUNDO NOMBRE: //////////

FECHA Y LUGAR DE NACIMIENTO	DIA	MES	AÑO	PAIS	LOCALIDAD o PROVINCIA	NACIONALIDAD
	15	03	1941	URUGUAY	MONTEVIDEO	oriental,divor.

1	**OCUPACION**	1969 a la fecha es funcionario de la Dirección Nacional de Aduanas actualmente de-sempeña funciones de Marinero de 1ra Clase.-
2	**DOMICILIO**	1969 a 1971 San José Nro. 846,1972 a 1975 Luis Alberto de Herrera Nro.3104,1976 a 1977 José Belloni Nro. 2393,1977 a 1978 Tacuarembó Nro. 1231,1978 a la fecha se domicilia en la finca Cuareim Nro.1474

		SERIE	NUMERO		DOC. de IDENT.
3	**CREDENCIAL CIVICA**	BDB	22076	Montevideo	1.834.943 Mdeo.

PARA SER PRESENTADO ANTE LAS AUTORIDADES DE OBJETO DE LA TRAMITACION DIRECCION NACIONAL DE ADUANAS.-

1 - Consignar con precisión lugar de trabajo o estudio los 10 últimos años.
2 - Consignar con precisión cada domicilio en los últimos 10 años.
3 - Consignar si ha tenido traslados y números anteriores.

X
FIRMA DEL SOLICITANTE

COMISARIA SECCIONAL 3ra.-

Pase a sus efectos al Departamento 3 de la D. N. I. I.

EDUARDO RODRIGUEZ SUAREZ.-
COMISARIO

D. N. I. I. - DEPARTAMENTO Nº 3

DIA	MES	AÑO
5	MAYO	1979

Se hace constar que el titular de la presente solicitud registra las siguientes anotaciones en el fichero de esta Dirección

Posy

SIN ANOTACIONES

105213

POR EL JEFE DEPARTAMENTO N.o 3
y por su orden

Benito GONZALEZ BONILLA
SUB- COMISARIO

2173

J.P.M. O y M Fórm. 05.342

Fórm.. 670

JUNTA DE COMANDANTES
EN JEFE
SERVICIO DE INFORMACION DE DEFENSA

" AÑO DEL SESQUICENTANRIO DE LA POLICIA"

DEPARTAMENTO	DIA	MES	AÑO
Montevideo	23	5	979

N.o 917 mmb

- SOLICITUD DE CONSTANCIA DE HABILITACION PARA CARGOS PUBLICOS -

TITULAR	APELLIDO PATERNO: SAYA	APELLIDO MATERNO: HERRERA
	PRIMER NOMBRE: Ernesto	SEGUNDO NOMBRE: Ovelmar
PADRE	PRIMER NOMBRE: César	SEGUNDO NOMBRE: //////
MADRE	PRIMER NOMBRE: Rosa.-	SEGUNDO NOMBRE: /////

FECHA Y LUGAR DE NACIMIENTO	DIA	MES	AÑO	PAIS	LOCALIDAD o PROVINCIA	NACIONALIDAD
	02	07	958	URUGUAY	MONTEVIDEO	oriental,casado.

1	OCUPACION	1969 a 1970 Primaria,1970 a 1975 Secundaria Liceo Departamentales de: Santa Clara de Olimar,Melo(Cerro Largo)1975 a fines de 1976 trabajó por la cuenta,1976 a abril de 1978 I.L.D.U.,1978 a la fecha labores
2	DOMICILIO	1969 a 1972,Ramirez 586-Melo (Cerro Largo), 1972 a 1976 José Batlle y Ordoñez Dpto de Lavalleja.- 1976 a 27 de bril del Corriente año en Santiago de Cehile Nro. 1134,abril a la fecha Asunción Nro. 1263.-

		SERIE	NUMERO		DOC. de IDENT.
3	CREDENCIAL CIVICA	ALA	8101	Montevideo	1.929.105.- Mleo.

PARA SER PRESENTADO ANTE LAS AUTORIDADES DE
OBJETO DE LA TRAMITACION .....BANCO DE PREVISION SOCIAL.Ingreso Cardo Administrativo.-

1 - Consignar con precisión lugar de trabajo o estudio los 10 últimos años.
2 - Consignar con precisión cada domicilio en los últimos 10 años.
3 - Consignar si ha tenido traslados y números anteriores.

X
FIRMA DEL SOLICITANTE

COMISARIA SECCIONAL 3ra

Pase a sus efectos al Departamento 3 de la D. N. I. I.

EDUARDO RODRIGUEZ SUAREZ.-
COMISARIO

D. N. I. I.-.DEPARTAMENTO Nº 3

DIA	MES	AÑO
28	MAYO	1979

Se hace constar que el titular de la presente solicitud registra las siguientes anotaciones en el fichero de esta Dirección

JEF CERRO L RGO CARECE.
JEF LAVALLEJA CARECE.

DEPARTAMENTO Nº 3

SIN ANOTACIONES

POR EL JEFE DEPARTAMENTO N.º 3
Y POR SU ORDEN
JUAN BORGES
COMISARIO

105214

2173

J.P.M. O y M Fórm. 05.342

Fórm.. 670

"AÑO DEL SESQUICENTENARIO DE LA POLICIA

JUNTA DE COMANDANTES EN JEFE

SERVICIO DE INFORMACION DE DEFENSA

DEPARTAMENTO	DIA	MES	AÑO
MONTEVIDEO .-	28	5	1979

N.o 927 .-

- SOLICITUD DE CONSTANCIA DE HABILITACION PARA CARGOS PUBLICOS -

TITULAR	APELLIDO PATERNO: BUSTELO .-	APELLIDO MATERNO: CHALES .-
	PRIMER NOMBRE: MARIA	SEGUNDO NOMBRE: BLANCA .-
PADRE	PRIMER NOMBRE: FLORO .-	SEGUNDO NOMBRE: ....
MADRE	PRIMER NOMBRE: JULIA .-	SEGUNDO NOMBRE: ....

FECHA Y LUGAR DE NACIMIENTO	DIA	MES	AÑO	PAIS	LOCALIDAD o PROVINCIA	NACIONALIDAD
	12	2	1922	URUGUAY .	RIO NEGRO .-	oriental.viuda .

1	**OCUPACION**	año 1953 hasta la fecha en la Dirección Nacional de Correos .-
2	**DOMICILIO**	año 1957 en Javier B.Amorin No.1444,hasta la fecha .-

		SERIE	NUMERO		DOC. de IDENT.
3	**CREDENCIAL CIVICA**	ASA	11276	MONTEVIDEO .-	452.628 .-

PARA SER PRESENTADO ANTE LAS AUTORIDADES DE OBJETO DE LA TRAMITACION "ASSE".- Ingreso como evaluadora .-

1 - Consignar con precisión lugar de trabajo o estudio los 10 últimos años.
2 - Consignar con precisión cada domicilio en los últimos 10 años.
3 - Consignar si ha tenido traslados y números anteriores.

Blanca Bustelo Chales
MARIA BLANCA BUSTELO CHALES.-
FIRMA DEL SOLICITANTE

COMISARIA SECCIONAL 3ra.- est.-

Pase a sus efectos al Departamento 3 de la D. N. I. I.

EDUARDO ROTONDO SUAREZ .-
COMISARIO

D. N. I. I. - DEPARTAMENTO Nº 3

DIA	MES	AÑO
7	7	79

Se hace constar que el titular de la presente solicitud registra las siguientes anotaciones en el fichero de esta Dirección

DEPARTAMENTO Nº 3

SIN ANOTACIONES

POR EL JEFE DEL DEPARTAMENTO N.º 3
Y POR SU ORDEN

OSCAR LARA BORGES
SUB-COMISARIO

105215

2173

J.P.M. O y M Fórm 05.342

Form.. 670

DE COMANDANTES
EN JEFE
IO DE INFORMACION DE DEFENSA

"AÑO DEL SESQUICENTENARIO DE LA POLICIA"

DEPARTAMENTO	DIA	MES	AÑO
MONTEVIDEO.	31	5	1979

N.o 945.-

- SOLICITUD DE CONSTANCIA DE HABILITACION PARA CARGOS PUBLICOS -

TITULAR	APELLIDO PATERNO: SCHIAVONE	APELLIDO MATERNO: ROSITTO .-
	PRIMER NOMBRE: OLGA	SEGUNDO NOMBRE: LILIANA .-
PADRE	PRIMER NOMBRE: JOSE	SEGUNDO NOMBRE: VICENTE .-
MADRE	PRIMER NOMBRE: OLGA .-	SEGUNDO NOMBRE: .-

	DIA	MES	AÑO	PAIS	LOCALIDAD o PROVINCIA	NACIONALIDAD
FECHA Y LUGAR DE NACIMIENTO	21	9	1951	URUGUAY .-	MONTEVIDEO.-	oriental,casada.-

1	**OCUPACION**	año 1969 al 1974-cursó estudios en la Facultad de Derecho;1974 hasta la fecha en la Dirección Gral.de Registro(Ministerio de Justicia).-
2	**DOMICILIO**	1969 hasta 1972 en Joaquin Nuñez No.2779,Ap.301;de 1972 hasta la fecha en Yaguaron No.1456,Apto.102.-

		SERIE	NUMERO			
3	**CREDENCIAL CIVICA**	AUA	12597	MONTEVIDEO .-	**DOC. de IDENT.**	1.206.862.-

PARA SER PRESENTADO ANTE LAS AUTORIDADES DE
OBJETO DE LA TRAMITACION MINISTERIO DE O.PUBLICAS.-(Ingreso como escribana).-

1 - Consignar con precisión lugar de trabajo o estudio los 10 últimos años.
2 - Consignar con precisión cada domicilio en los últimos 10 años.
3 - Consignar si ha tenido traslados y números anteriores.

OLGA L.SCHIAVONE ROSITTO.-
FIRMA DEL SOLICITANTE

COMISARIA SECCIONAL 3a.- est.-

Pase a sus efectos al Departamento 3 de la D. N. I. I.

EDUARDO RODRIGUEZ SUAREZ .-
COMISARIO

D. N. I. I. DEPARTAMENTO Nº 3

DIA	MES	AÑO
9	7	79

Se hace constar que el titular de la presente solicitud registra las siguientes anotaciones en el fichero de esta Dirección

DEPARTAMENTO N°. 3

SIN ANOTACIONES

POR EL JEFE DEL DEPARTAMENTO N° 3
Y POR SU ORDEN

SILCAR LARRE BORGES
SUB-COMISARIO

105216

2173

IPM. O y M Fórm. 05.342

Fórm.. 670

JUNTA DE COMANDANTES
EN JEFE
SERVICIO DE INFORMACION DE DEFENSA

"AÑO DEL SESQUICENTENARIO DE LA POLICIA"

DEPARTAMENTO	DIA	MES	AÑO
Montevideo	31	5	1979

N.o 948.-

- SOLICITUD DE CONSTANCIA DE HABILITACION PARA CARGOS PUBLICOS -

TITULAR	APELLIDO PATERNO: FERRO	APELLIDO MATERNO: BIZZOZERO.-
	PRIMER NOMBRE: Ricardo	SEGUNDO NOMBRE: Enrique.-
PADRE	PRIMER NOMBRE: Geronimo	SEGUNDO NOMBRE: Ricardo.-
MADRE	PRIMER NOMBRE: Alba.-	SEGUNDO NOMBRE: .-.-.-.-.-.-

FECHA Y LUGAR DE NACIMIENTO	DIA	MES	AÑO	PAIS	LOCALIDAD o PROVINCIA	NACIONALIDAD
	10	Nov.	1942.	URUGUAY	Montevideo,	oriental, divorciado

1	**OCUPACION**	En 1969 concurria a Facultad de Derecho y Ciencias Sociales, luego en el año 1970 se recibe como Escribano, a su vez del mismo año trabaja como Administrativo en el Poder Judicial hasta 1972 donde es nombrado Actuario Adjunto, cargo que desempeña hasta la fecha en el Jdo.en lo Penal de 2do. y 4to.turno.-
2	**DOMICILIO**	Desde 1969 hasta 1971 en Daniel Fernandez Crespo Nro.1819, de 1971 a 1974 en Guayabo Nro.1754 apto.9, de 1974 a 1976 en Br.Artigas 2162 apto.504, y finalmente desdese 1976 a la fecha en Germán Barbato Nro.~~1485 apto.202~~.-

		SERIE	NUMERO		DOC. de IDENT.
3	**CREDENCIAL CIVICA**	ASB	9151	Montevideo,	770.671.-

PARA SER PRESENTADO ANTE LAS AUTORIDADES DE OBJETO DE LA TRAMITACION Ministerio de Transpote y Obras Públicas (ingreso en concurso)

1 - Consignar con precisión lugar de trabajo o estudio los 10 últimos años.
2 - Consignar con precisión cada domicilio en los últimos 10 años.
3 - Consignar si ha tenido traslados y números anteriores.

ENRIQUE FERRO BIZZOZERO.-
FIRMA DEL SOLICITANTE

COMISARIA SECCIONAL 3ra.-

Pase a sus efectos al Departamento 3 de la D. N. I. I.

EDUARDO RODRIGUEZ SUAREZ
COMISARIO

D. N. I. I. - DEPARTAMENTO Nº 3

DIA 9 | MES 7 | AÑO 79

Se hace constar que el titular de la presente solicitud registra las siguientes anotaciones en el fichero de esta Dirección

SIN ANOTACIONES

POR EL [illegible]
Y POR SU [illegible]
COMISARIO

2173

105217

J.P.M. O y M. Fórm. 05.342

Fórm.. 670

JUNTA DE COMANDANTES
EN JEFE
SERVICIO DE INFORMACION DE DEFENSA

R-6

EL SEC... ARIO DE LA P...

DEPARTAMENTO	DIA	MES	AÑO
MONTEVIDEO	21	6	1979

N.o 1.077 .-

S/A 11081

- SOLICITUD DE CONSTANCIA DE HABILITACION PARA CARGOS PUBLICOS -

TITULAR	APELLIDO PATERNO: ALGORTA	APELLIDO MATERNO: HUGHES .-
	PRIMER NOMBRE: MARIA de los ANGELES	SEGUNDO NOMBRE: JOSEFINA .-
PADRE	PRIMER NOMBRE: LUCIO	SEGUNDO NOMBRE: JUAN .-
MADRE	PRIMER NOMBRE: MARIA	SEGUNDO NOMBRE: ELENA .-

FECHA Y LUGAR DE NACIMIENTO	DIA	MES	AÑO	PAIS	LOCALIDAD o PROVINCIA	NACIONALIDAD
	17	7	1951	URUGUAY .-	MONTEVIDEO .	oriental, soltera .-

1	**OCUPACION**	1969 hasta 1978 labores particulares en Cerro Colorado Dpto.de Florida;del 1978 hasta la fecha en Cnel.Lorenzo Latorre No.1319-Bis. Comercio.-
2	**DOMICILIO**	1969 hasta 1978 en Cerro Colorado,Estancia "Santa Elmira"Dpto.de Florida.de 1978 hasta la fecha en RioNegro No.1528.Apto.12.-

		SERIE	NUMERO			
3	**CREDENCIAL CIVICA**	QEG	450	FLORIDA .	**DOC. de IDENT.**	25.523-Florida.-

PARA SER PRESENTADO ANTE LAS AUTORIDADES DE
OBJETO DE LA TRAMITACION CAJA JUBILACIONES POLICIALES-Ingreso como Administrativa.

1 - Consignar con precisión lugar de trabajo o estudio los 10 últimos años.
2 - Consignar con precisión cada domicilio en los últimos 10 años.
3 - Consignar si ha habido traslados y números anteriores.

Hª de los Angeles Algorta Hughes
MARIA de los ANGELES ALGORTA HUGHES .-
FIRMA DEL SOLICITANTE

COMISARIA SECCIONAL 3a.- est.-

Pase a sus efectos al Departamento 3 de la D. N. I. I.

EDUARDO RODRIGUEZ SUAREZ .-
COMISARIO

D. N. I. I.-. DEPARTAMENTO Nº 3

DIA	MES	AÑO
9	7	79

Se hace constar que el titular de la presente solicitud registra las siguientes anotaciones en el fichero de esta Dirección

JEF FLORIDA CARECE.

DEPARTAMENTO Nº. 3

SIN ANOTACIONES

POR EL JEFE DEL DEPARTAMENTO N... 3
y por su orden

Benito ... 2173
...

105218

J.P.M. O y M Fórm. 05.342

Fórm.. 670

"[illegible]".-

[illegible]NTA DE COMANDANTES EN JEFE
SERVICIO DE INFORMACION DE DEFENSA

R-4
11080

DEPARTAMENTO	DIA	MES	AÑO	N.o
Montevideo	5	7	979	1.145,

- SOLICITUD DE CONSTANCIA DE HABILITACION PARA CARGOS PUBLICOS -

TITULAR	APELLIDO PATERNO: RODRIGUEZ	APELLIDO MATERNO: AZQUE
	PRIMER NOMBRE: Gustavo	SEGUNDO NOMBRE: Adolfo
PADRE	PRIMER NOMBRE: Juan	SEGUNDO NOMBRE: Carlos
MADRE	PRIMER NOMBRE: Elena	SEGUNDO NOMBRE: Iris.-

FECHA Y LUGAR DE NACIMIENTO	DIA	MES	AÑO	PAIS	LOCALIDAD o PROVINCIA	NACIONALIDAD
	2[illegible]	4	1963	URUGUAY	URUGUAY	oriental, soltero

1	**OCUPACION**	1966 a 1974 Primaria, 1975 a 1978 Liceo Oficial. de Durazno, actualmente y desde el día 6 de marzo del corriente, desempeña cargo meritorio en el Banco de la República.-
2	**DOMICILIO**	1968 al 6 de marzo del corriente, se domicilió en 18 de Julio 820, Durazno, desde el 6 de marzo a la fecha lo hace en Mercedes Nro. 1732.-

3	**CREDENCIAL CIVICA**	SERIE: AHA	NUMERO: 5489	Montevideo(Durazno)	**DOC. de IDENT.**	54.467 Durazno

PARA SER PRESENTADO ANTE LAS AUTORIDADES DE BANCO REPUBLICA.-
OBJETO DE LA TRAMITACION

1 - Consignar con precisión lugar de trabajo o estudio los 10 últimos años.
2 - Consignar con precisión cada domicilio en los últimos 10 años.
3 - Consignar si ha tenido traslados y números anteriores.

Gustavo A. Rodríguez

GUSTAVO ADOLFO RODRIGUEZ AZQUE
FIRMA DEL SOLICITANTE

COMISARIA SECCIONAL 3ra

Pase a sus efectos al Departamento 3 de la D. N. I. I.

[illegible] RODRIGUEZ SUAREZ
COMISARIO

D. N. I. I. - DEPARTAMENTO Nº 3

DIA	MES	AÑO
18	JUL.	1979

Se hace constar que el titular de la presente solicitud registra las siguientes anotaciones en el fichero de esta Dirección

JEF DURAZNO CARECE.

DEPARTAMENTO Nº 3

105219

POR EL JEFE DEL DEPARTAMENTO N.o 3
y por su or[illegible] 2173

[illegible] BONILLA
SUB - COMISARIO

J.P.M. O y M Fórm. 05.342

Fórm.. 670

"AÑO DEL SESQUICENTENARIO DE LA POLICIA"

JUNTA DE COMANDANTES
EN JEFE
SERVICIO DE INFORMACION DE DEFENSA

DEPARTAMENTO	DIA	MES	AÑO
MONTEVIDEO	17	8	1979

N.o 1.300 .-

S/12 - SOLICITUD DE CONSTANCIA DE HABILITACION PARA CARGOS PUBLICOS -

TITULAR	APELLIDO PATERNO: JUAN	APELLIDO MATERNO: CERINI .-
	PRIMER NOMBRE: Luis	SEGUNDO NOMBRE: Eduardo .-
PADRE	PRIMER NOMBRE: Luis	SEGUNDO NOMBRE: Eduardo .-
MADRE	PRIMER NOMBRE: Maria	SEGUNDO NOMBRE: Teresa .-

FECHA Y LUGAR DE NACIMIENTO	DIA	MES	AÑO	PAIS	LOCALIDAD o PROVINCIA	NACIONALIDAD
	3	11	1954	URUGUAY .-	Montevideo.-	oriental, casado.-

1	**OCUPACION**	año 1969 a 1973 estudió en el Liceo No.4 Juan Zorrilla; 1974 a 1975 ausente; 1976 a la fecha, cursa estudios en la Facultad de Medicina .-
2	**DOMICILIO**	año 1969 a 1977 en calle Itacurubi No.1447; de 1978 a la fecha en calle Minas No.1919.-

		SERIE	NUMERO		DOC. de IDENT.
3	CREDENCIAL CIVICA	BCA	59769	MONTEVIDEO.-	1.352.633 .-

PARA SER PRESENTADO ANTE LAS AUTORIDADES DE
OBJETO DE LA TRAMITACION M.S.P.-Ingreso como suplente practicante Externo .-

1 - Consignar con precisión lugar de trabajo o estudio los 10 últimos años.
2 - Consignar con precisión cada domicilio en los últimos 10 años.
3 - Consignar si ha tenido traslados y números anteriores.

LUIS E. JUAN CERINI .-
FIRMA DEL SOLICITANTE

COMISARIA SECCIONAL 3a.- est.-

Pase a sus efectos al Departamento 3 de la D. N. I. I.

EDUARDO RODRIGUEZ SUAREZ .-
COMISARIO

COMISARIA DE SECCIONAL 3ra.

D. N. I. I.- DEPARTAMENTO Nº 3

DIA 30 MES 8 AÑO 79

Se hace constar que el titular de la presente solicitud registra las siguientes anotaciones en el fichero de esta Dirección

DEPARTAMENTO N°. 3

SIN ANOTACIONES

EL JEFE DEPARTAMENTO N.o 3
Por su orden

Benito GONZALEZ BONILLA
SUB - COMISARIO

105220

2173

J.P.M. O y M Fórm. 05.342

Fórm.. 670

"AÑO DEL SESQUICENTENARIO DE LA POLICIA"

JUNTA DE COMANDANTES
EN JEFE
SERVICIO DE INFORMACION DE DEFENSA

DEPARTAMENTO	DIA	MES	AÑO
MONTEVIDEO	20	08	1979

N.o 1303

- SOLICITUD DE CONSTANCIA DE HABILITACION PARA CARGOS PUBLICOS -

S/A

	APELLIDO PATERNO	APELLIDO MATERNO
TITULAR	ALVAREZ	ACOSTA
	PRIMER NOMBRE	SEGUNDO NOMBRE
	MARIAN	ELIZABETH
PADRE	JOSE	GERVACIO
MADRE	BRENDA	-.-.-.-.-.-

FECHA Y LUGAR DE NACIMIENTO	DIA	MES	AÑO	PAIS	LOCALIDAD o PROVINCIA	NACIONALIDAD
	08	06	1961	URUGUAY	MONTEVIDEO	ORIENTAL/SOLTERA

1	OCUPACION	DESDE 1967 A 1973 PRIMARIA, 1974 SECUNDARIA(Primer Año) 1975 U.T.U.curso de Peluquería Y DESDE 1976 A LA FECHA LABORES.-
2	DOMICILIO	DESDE 1967 A 1972 EN MIGUELETE Nº 1921 APTO.2 Y DESDE 1973 A LA FECHA EN JULIO HERRERA Y OBES Nº 1535 APTO.2.-

		SERIE	NUMERO		DOC. de IDENT.
3	CREDENCIAL CIVICA	A.F.B.	2663	MONTEVIDEO(SIN TRASLADOS)	1.809.831

PARA SER PRESENTADO ANTE LAS AUTORIDADES DE
OBJETO DE LA TRAMITACION FACULTAD DE MEDICINA(HOSPITAL DE CLINICAS)INGRESO A SERVICIOS GENERALES.-

1 - Consignar con precisión lugar de trabajo o estudio los 10 últimos años.
2 - Consignar con precisión cada domicilio en los últimos 10 años.
3 - Consignar si ha tenido traslados y números anteriores.

Elizabeth Alvarez A.
FIRMA DEL SOLICITANTE
MARIA ELIZABETH ALVAREZ ACOSTA

POLICIA DE MONTEVIDEO
COMISARIA SECCIONAL 3ra.
D. N. I. I. - DEPARTAMENTO Nº 3
SECCIONAL 3ra.

Pase a sus efectos al Departamento 3 de la D. N. I. I.

COMISARIO
EDUARDO RODRIGUEZ SUAREZ

DIA 30 MES 1 AÑO 75

Se hace constar que el titular de la presente solicitud registra las siguientes anotaciones en el fichero de esta Dirección

DEPARTAMENTO Nº 3

SIN ANOTACIONES

POR EL JEFE DEL DEPARTAMENTO N.o 3
y por su orden

Benito GONZALEZ BONILLA
SUB - COMISARIO

2173

105221

J.P.M. O y M Fórm. 05.342

Fórm. 670

"AÑO DEL SESQUICENTENARIO DE LA POLICIA"

JUNTA DE COMANDANTES
EN JEFE
SERVICIO DE INFORMACION DE DEFENSA

DEPARTAMENTO	DIA	MES	AÑO
MONTEVIDEO	20	08	1979

N.o 1304

S/D

- SOLICITUD DE CONSTANCIA DE HABILITACION PARA CARGOS PUBLICOS -

	APELLIDO PATERNO	APELLIDO MATERNO
TITULAR	GIORDANO	RINALDI
	PRIMER NOMBRE	SEGUNDO NOMBRE
	JUAN	ANTONIO
PADRE	NICOLAS	.-.-.-.-.-.-.
MADRE	FLORENTINA	.-.-.-.-.-.-.

FECHA Y LUGAR DE NACIMIENTO	DIA	MES	AÑO	PAIS	LOCALIDAD o PROVINCIA	NACIONALIDAD
	23	04	1910	URUGUAY	DURAZNO	ORIENTAL/SOLTERO

1	OCUPACION	DESDE 1944 A 1978 COMO FUNCIONARIO POLICIAL, PASANDO A RETIRO EN EL CARGO DE CABO, DESDE 1978 A LA FECHA (JUBILADO)
2	DOMICILIO	DESDE 1967 A 1972 EN AV.8 DE OCTUBRE Nº 3020(H.M.C.FF.AA.) DESDE 1973 A 1974 EN MALDONADO Nº 2056 Y DESDE 1975 A LA FECHA EN GABOTO Nº 1693 APTO.1.-

		SERIE	NUMERO			
3	CREDENCIAL CIVICA	A.U.B.	8206	MONTEVIDEO(SIN TRASLADOS)	DOC. de IDENT.	1.784.885

PARA SER PRESENTADO ANTE LAS AUTORIDADES DE
OBJETO DE LA TRAMITACION MINISTERIO DEL INTERIOR(SE.SA.POL.)INGRESO.-

1 - Consignar con precisión lugar de trabajo o estudio los 10 últimos años.
2 - Consignar con precisión cada domicilio en los últimos 10 años.
3 - Consignar si ha tenido traslados y números anteriores.

Juan A. Giordano
FIRMA DEL SOLICITANTE
JUAN ANTONIO GIORDANO RINALDI

COMISARIA SECCIONAL 3ra.

Pase a sus efectos al Departamento 3 de la D. N. I. I.

COMISARIO
EDUARDO RODRIGUEZ SUAREZ.-

D. N. I. I. - DEPARTAMENTO Nº 3

DIA	MES	AÑO
30	8	79

Se hace constar que el titular de la presente solicitud registra las siguientes anotaciones en el fichero de esta Dirección

SIN ANOTACIONES

POR EL JEFE DEL DEPARTAMENTO N.o 3
y por su orden

Benito GONZALEZ CUNILLA
SUB - COMISARIO

105222

2173

J.P.M. O y M Fórm. 03.342

Fórm.. 670

"AÑO DEL SESQUICENTENARIO DE LA POLICIA"

A DE COMANDANTES
EN JEFE
INFORMACION DE DEFENSA

DEPARTAMENTO	DIA	MES	AÑO
MONTEVIDEO	3	9	1979

N.o 1.305.-

S/D - SOLICITUD DE CONSTANCIA DE HABILITACION PARA CARGOS PUBLICOS -

	APELLIDO PATERNO	APELLIDO MATERNO
TITULAR	PIEDRABUENA.-	LOIS.-
	PRIMER NOMBRE	SEGUNDO NOMBRE
	RAQUEL.-	MARIA.-
PADRE	PRIMER NOMBRE	SEGUNDO NOMBRE
	MAXIMINO.-	BACILIO.-
MADRE	PRIMER NOMBRE	SEGUNDO NOMBRE
	MARIA.-	PALMIRA.-

FECHA Y LUGAR DE NACIMIENTO	DIA	MES	AÑO	PAIS	LOCALIDAD o PROVINCIA	NACIONALIDAD
	10	4	1938	URUGUAY.-	MONTEVIDEO	ORIENTAL/SOLTERA.

1	OCUPACION	Del año 1969 a la fecha realiza labores en sun domicilio.-
2	DOMICILIO	Del año 1969 a 1976 en Raffo Arosa Nº.984 (Paso Molino).- Del año 1976 a la fecha en Uruguay Nº.1356, Apto.4.-

		SERIE	NUMERO			
3	CREDENCIAL CIVICA	D.E.A.	2324	SAN JOSE.-	DOC. de IDENT.	805.023.-

Traslado: B.P.B. 9135 MONTEVIDEO.-

PARA SER PRESENTADO ANTE LAS AUTORIDADES DE
OBJETO DE LA TRAMITACION HOSPITAL DE CLINICAS.-
(Aspirante a Auxiliar Administrativo).-

1 - Consignar con precisión lugar de trabajo o estudio los 10 últimos años.
2 - Consignar con precisión cada domicilio en los últimos 10 años.
3 - Consignar si ha tenido traslados y números anteriores.

Raquel Piedrabuena Lois
RAQUEL MARIA PIEDRABUENA LOIS.-
FIRMA DEL SOLICITANTE

POLICIA SECCIONAL

COMISARIA SECCIONAL 3ra. gap.

Pase a sus efectos al Departamento 3 de la D. N. I. I.

EDUARDO RODRIGUEZ SUAREZ.-
COMISARIO

D. N. I. I..-.DEPARTAMENTO Nº 3

DIA	MES	AÑO
21	9	79

Se hace constar que el titular de la presente solicitud registra las siguientes anotaciones en el fichero de esta Dirección

DEPARTAMENTO N°. 3

SIN ANOTACIONES

POR EL JEFE DEL DEPARTAMENTO N.o 3
y por su orden

Benito GONZALEZ LINILLA
SUB - COMISARIO

2173

105223

J.P.M. O y M Fórm. 05.342

Fórm.. 670

JUNTA DE COMANDANTES
EN JEFE
SERVICIO DE INFORMACION DE DEFENSA

"AÑO DEL SESQUICENTENARIO DE LA POLICIA"

DEPARTAMENTO.	DIA	MES	AÑO
Montevideo	20	8	979

N.o 1.306 mmb

S/p - SOLICITUD DE CONSTANCIA DE HABILITACION PARA CARGOS PUBLICOS -

TITULAR	APELLIDO PATERNO: GRIFFITHS	APELLIDO MATERNO: VECINO
	PRIMER NOMBRE: Paul David	SEGUNDO NOMBRE: Richard
PADRE	PRIMER NOMBRE: Richard	SEGUNDO NOMBRE: ///////
MADRE	PRIMER NOMBRE: Judith	SEGUNDO NOMBRE: ///////

FECHA Y LUGAR DE NACIMIENTO	DIA	MES	AÑO	PAIS	LOCALIDAD o PROVINCIA	NACIONALIDAD
	13	06	954	Uruguay	Montevideo	oriental,soltero.

1	**OCUPACION**	1969 a 1971 Secundaria,1972 y 1973 IUDEP,1974 Preparatorio IPU,/// 1975 a la fecha Facultad de Ingeniería,Enero de 1978 a la fecha Trabaja en C.C.N.I.P.A.L..-(Cargo Ayte de Ingeniaría)
2	**DOMICILIO**	1969 hasta a 1970 Leyenda Patria 3100,apto 001,1970 Mira Flores Nº 1391,1971 a la fecha se domicilia en la finca de la calle Paraguay Nro.1479,apto 8 "A".-

		SERIE	NUMERO		DOC. de IDENT.
3	**CREDENCIAL CIVICA**	AIB	6217	Montevideo	1.233.526 Mdeo.

PARA SER PRESENTADO ANTE LAS AUTORIDADES DE Comisión Mixta del Palmar.-
OBJETO DE LA TRAMITACION

1 - Consignar con precisión lugar de trabajo o estudio los 10 últimos años.
2 - Consignar con precisión cada domicilio en los últimos 10 años.
3 - Consignar si ha tenido traslados y números anteriores.

Paul David Richard GRIFFITHS VECINO
FIRMA DEL SOLICITANTE

COMISARIA SECCIONAL 3ra

Pase a sus efectos al Departamento 3 de la D. N. I. I.

EDUARDO RODRIGUEZ SUAREZ.-
COMISARIO

D. N. I. I. - DEPARTAMENTO Nº 3

DIA	MES	AÑO
30	8	79

Se hace constar que el titular de la presente solicitud registra las siguientes anotaciones en el fichero de esta Dirección

DEPARTAMENTO Nº 3

SIN ANOTACIONES

POR EL JEFE DEL DEPARTAMENTO N.o 3
y por su orden

Benito GONZALEZ CUNILLA
SUB - COMISARIO

105224 2173

J.P.M. O y M Fórm. 05.342 Fórm.. 670

"AÑO DEL SESQUICENTENARIO DE LA POLICIA"

...A DE COMANDANTES
EN JEFE
SERVICIO DE INFORMACION DE DEFENSA

DEPARTAMENTO	DIA	MES	AÑO
MONTEVIDEO	21	8	1979

N.o 1.308.-

S/a

- SOLICITUD DE CONSTANCIA DE HABILITACION PARA CARGOS PUBLICOS -

TITULAR	APELLIDO PATERNO: LOPEZ de HERNANDEZ.-	APELLIDO MATERNO: VANINI.-
	PRIMER NOMBRE: MARIA.-	SEGUNDO NOMBRE: CRISTINA.-
PADRE	PRIMER NOMBRE: RAIMUNDO.-	SEGUNDO NOMBRE: ////
MADRE	PRIMER NOMBRE: AIDA.-	SEGUNDO NOMBRE: ////

FECHA Y LUGAR DE NACIMIENTO	DIA	MES	AÑO	PAIS	LOCALIDAD o PROVINCIA	NACIONALIDAD
	18	3	1954	URUGUAY.-	MONTEVIDEO	ORIENTAL/CASADA.-

1 OCUPACION

Del año 1969 a 1971 labores en su domicilio.- del año 1971 a 1974 / trabajó en la Fca. de Gorras sita en Cerro Largo Nº.836.- En 1975 / trabajó en "VENTO", sita en Tacuarembó 1029.- del año 1975 a enero de 1979 realizó labores en su domicilio.- De enero a la fecha trabaja en Muderboy S.A. sita en Piedras Nº.431.-

2 DOMICILIO

Del año 1969 a 1972 en Ciudadela Nº.1529.-
Del año 1972 a 1975 en Américo Vespucio Nº.1384, Aptc.3.-
Del año 1975 a la fecha en Miguelete Nº.1527.-

3 CREDENCIAL CIVICA	SERIE	NUMERO		DOC. de IDENT.
	A.R.S.	11157.-	MONTEVIDEO.-	1.568.350.-

PARA SER PRESENTADO ANTE LAS AUTORIDADES DE
OBJETO DE LA TRAMITACION DIRECCION NACIONAL DE INSTITUTOS PENALES.-
(para ocupar el cargo de Agente administrativo).-

1 - Consignar con precisión lugar de trabajo o estudio los 10 últimos años.
2 - Consignar con precisión cada domicilio en los últimos 10 años.
3 - Consignar si ha tenido traslados y números anteriores.

MA Cristina López
MARIA CRISTINA LOPEZ VANINI de HERNANDEZ
FIRMA DEL SOLICITANTE

COMISARIA SECCIONAL 3ra. gap.

Pase a sus efectos al Departamento 3 de la D. N. I. I.

EDUARDO RODRIGUEZ SUAREZ.-
COMISARIO

D. N. I. I..-.DEPARTAMENTO Nº 3

DIA 20 MES 8 AÑO 79

Se hace constar que el titular de la presente solicitud registra las siguientes anotaciones en el fichero de esta Dirección

DEPARTAMENTO Nº. 3

SIN ANOTACIONES

POR EL JEFE DEL DEPARTAMENTO N.o 3
y por su orden

Senito GONZALEZ BONILLA
SUB - COMISARIO

105225

2173

J.P.M. O y M. Form. 05.342

Form.. 670

A DE COMANDANTES
EN JEFE
SERVICIO DE INFORMACION DE DEFENSA

"AÑO DEL SESQUICENTENARIO DE LA POLICIA"

DEPARTAMENTO	DIA	MES	AÑO
MONTEVIDEO	21	8	1979

N.o 1.309.-

S/D - SOLICITUD DE CONSTANCIA DE HABILITACION PARA CARGOS PUBLICOS -

TITULAR	APELLIDO PATERNO: CAMIOU	APELLIDO MATERNO: MACEIRAS .-
	PRIMER NOMBRE: Carmen	SEGUNDO NOMBRE: Teresa .-
PADRE	PRIMER NOMBRE: RAUL	SEGUNDO NOMBRE: VICTOR
MADRE	PRIMER NOMBRE: MARIA	SEGUNDO NOMBRE: ESTHER .-

FECHA Y LUGAR DE NACIMIENTO	DIA	MES	AÑO	PAIS	LOCALIDAD o PROVINCIA	NACIONALIDAD
	6	1	1951	URUGUAY	MONTEVIDEO	oriental,soltera.-

1	**OCUPACION**	año 1969 a 1971 labores como ama de casa;1972 a la fecha se desempeña como Oficial Administrativa de la Asociación Mutualista del Partido Nacional,sita en calle Colonia No.1900.-
2	**DOMICILIO**	año 1969 a la fecha en calle Lima No.1394 Apto.2.-

3	CREDENCIAL CIVICA	SERIE	NUMERO		DOC. de IDENT.
		BEA	7259	MONTEVIDEO .-	1.247.963 .-

PARA SER PRESENTADO ANTE LAS AUTORIDADES DE
OBJETO DE LA TRAMITACION M.S.P.-Ingreso como telefonista .-

1 - Consignar con precisión lugar de trabajo o estudio los 10 últimos años.
2 - Consignar con precisión cada domicilio en los últimos 10 años.
3 - Consignar si ha tenido traslados y números anteriores.

Carmen T. Camiou
CARMEN T.CAMIOU MACEIRAS .-
FIRMA DEL SOLICITANTE

COMISARIA SECCIONAL 3a.- est.-

Pase a sus efectos al Departamento 3 de la D. N. I. I.

EDUARDO RODRIGUEZ SUAREZ .-
COMISARIO

D. N. I. I.- DEPARTAMENTO Nº 3

DIA	MES	AÑO
30	8	79

Se hace constar que el titular de la presente solicitud registra las siguientes anotaciones en el fichero de esta Dirección

Nº. 3

SIN ANOTACIONES

POR EL JEFE DEL DEPARTAMENTO N.o 3
y por su orden

Benito GONZALEZ BONILLA
SUB - COMISARIO

2173

105226

J.P.M. O y M Fórm. 05.342

Fórm.. 670

" AÑO DEL SESQUICENTENARIO D LA POLICIA "

NTA DE COMANDANTES
EN JEFE
SERVICIO DE INFORMACION DE DEFENSA

DEPARTAMENTO	DIA	MES	AÑO
MONTEVIDEO	23	8	979

N.o 1.311

S/h - SOLICITUD DE CONSTANCIA DE HABILITACION PARA CARGOS PUBLICOS -

	APELLIDO PATERNO	APELLIDO MATERNO
TITULAR	PADIN	GARCIA
	PRIMER NOMBRE	SEGUNDO NOMBRE
	HEBER	
PADRE	PRIMER NOMBRE: HECTOR	SEGUNDO NOMBRE:
MADRE	PRIMER NOMBRE: MARIA	SEGUNDO NOMBRE: CARMEN

FECHA Y LUGAR DE NACIMIENTO	DIA	MES	AÑO	PAIS	LOCALIDAD o PROVINCIA	NACIONALIDAD
	8	12	952	R.O.del Uruguay	MONTEVIDEO	ORIENTAL/SOLTERO

1	OCUPACION	Del año 1969 hasta la fecha estudia en la Facultad de Derecho.= (Del año 1974 hasta la fecha trabaja en el Banco de Montevideo.=
2	DOMICILIO	Del año 1969 hasta la fecha vive en Magallenes Nº. 1933.=

		SERIE	NUMERO		DOC. de IDENT.
3	CREDENCIAL CIVICA	B.E.B.	7418	MONTEVIDEO	1.273.943.=

PARA SER PRESENTADO ANTE LAS AUTORIDADES DE
OBJETO DE LA TRAMITACION MINISTERIO DE JUSTICIA, ingrese como administrativo.=

1 Consignar con precisión lugar de trabajo o estudio los 10 últimos años.
2 Consignar con precisión cada domicilio en los últimos 10 años.
3 Consignar si ha tenido traslados y números anteriores.

HEBER PADIN GARCIA.=
FIRMA DEL SOLICITANTE

POLICIA DE MONTEVIDEO SECCIONAL 3ra.

COMISARIA SECCIONAL 3ra.=jfd.=

Pase a sus efectos al Departamento 3 de la D. N. I. I.

EDUARDO RODRIGUEZ SUAREZ.=
COMISARIO

D. N. I. I. - DEPARTAMENTO Nº 3

DIA	MES	AÑO
6	8	79

Se hace constar que el titular de la presente solicitud registra las siguientes anotaciones en el fichero de esta Dirección

DEPARTAMENTO Nº. 3

SIN ANOTACIONES

POR EL JEFE DEL DEPARTAMENTO N.o 3
y por su orden

Benito GONZALEZ BENILLA
SUB - COMISARIO

2173

105227

J.P.M. O y M Fórm. 05.342

Fórm.. 670

JUNTA DE COMANDANTES
EN JEFE
SERVICIO DE INFORMACION DE DEFENSA

(AÑO DEL SESQUICENTENARIO DE LA POLICIA)

DEPARTAMENTO	DIA	MES	AÑO
Montevideo	23	8	979

N.o 1.314 mmb

S/14

- SOLICITUD DE CONSTANCIA DE HABILITACION PARA CARGOS PUBLICOS -

TITULAR	APELLIDO PATERNO: SEGREDO de PALOMBO	APELLIDO MATERNO: POLERO
	PRIMER NOMBRE: María	SEGUNDO NOMBRE: Cristina.-
PADRE	PRIMER NOMBRE: Carlos (F)	SEGUNDO NOMBRE: //////////
MADRE	PRIMER NOMBRE: Perla	SEGUNDO NOMBRE: //////////

FECHA Y LUGAR DE NACIMIENTO	DIA	MES	AÑO	PAIS	LOCALIDAD o PROVINCIA	NACIONALIDAD
	18	9	1949	ARGENTINA	CORDOBA (C.N. ART Nro.74)	casada

1	**OCUPACION**	1969 a la fecha Asistente Social, desde Octubre de 1975 a la fecha se desempeña como tal en el Hospital Dr. Manuel Quintelas.-
2	**DOMICILIO**	1969 a 1973, Mariano Moreno Nro.2525 apto 15, 1973 a la fecha Javier Barrios Amorín Nro. 1476.-

		SERIE	NUMERO		DOC. de IDENT.
3	**CREDENCIAL CIVICA**	AUA	13295	Montevideo	1.170.628 Mdeo.

PARA SER PRESENTADO ANTE LAS AUTORIDADES DE HOSPITAL DE CLINICAS(DR. MANUEL QUINTELA)
OBJETO DE LA TRAMITACION

1 - Consignar con precisión, lugar de trabajo o estudio los 10 últimos años.
2 - Consignar con precisión cada domicilio en los últimos 10 años.
3 - Consignar si ha tenido traslados y números anteriores.

X
FIRMA DEL SOLICITANTE

COMISARIA SECCIONAL 3ra

Pase a sus efectos al Departamento 3 de la D. N. I. I.

EDUARDO RODRIGUEZ SUAREZ.-
COMISARIO

D. N. I. I.- DEPARTAMENTO Nº 3

DIA	MES	AÑO
28	8	79

Se hace constar que el titular de la presente solicitud registra las siguientes anotaciones en el fichero de esta Dirección

DEPARTAMENTO Nº. 3

SIN ANOTACIONES

POR EL JEFE DEL DEPARTAMENTO N.o 3
y por su orden

Benito GONZALEZ BONILLA
SUB - COMISARIO

2173

105228

J.P.M. O y M Fórm. 05.342

Fórm.. 670

JUNTA DE COMANDANTES
EN JEFE
SERVICIO DE INFORMACION DE DEFENSA

"AÑO DEL SESQUICENTENARIO DE LA POLICIA"

DEPARTAMENTO	DIA	MES	AÑO
MONTEVIDEO	27	8	1979

N.o 1.318.-

5/12 - SOLICITUD DE CONSTANCIA DE HABILITACION PARA CARGOS PUBLICOS -

TITULAR	APELLIDO PATERNO: RIGAUD	APELLIDO MATERNO: LACANO .-
	PRIMER NOMBRE: Elena	SEGUNDO NOMBRE: Ema .-
PADRE	PRIMER NOMBRE: ABEL	SEGUNDO NOMBRE: ULICES .-
MADRE	PRIMER NOMBRE: EMA	SEGUNDO NOMBRE: SOFIA .-

	DIA	MES	AÑO	PAIS	LOCALIDAD o PROVINCIA	NACIONALIDAD
FECHA Y LUGAR DE NACIMIENTO	20	5	1979	URUGUAY .	MONTEVIDEO.-	oriental, soltera.-

1	**OCUPACION**	año 1969 a 1970 Escuela Primaria; de 1970 a 1974 Liceo Elbio Fernández; de 1974 a 1976 Preparatorio en el Liceo "Ciudep"; 1976 a la fecha en la Facultad de Medicina .-
2	**DOMICILIO**	año 1969 a la fecha en calle Cuareim No.1585 Apto.4.-

		SERIE	NUMERO			
3	**CREDENCIAL CIVICA**	AIA	7828	MONTEVIDEO .-	**DOC. de IDENT.**	1.495.041.-

POLICIA DE MONTEVIDEO SECCIONAL 3ra.

PARA SER PRESENTADO ANTE LAS AUTORIDADES DE
OBJETO DE LA TRAMITACION UNIVERSIDAD DE LA REPUBLICA.-Ingreso con beca de trabajo.-

1 - Consignar con precisión, lugar de trabajo o estudio los 10 últimos años.
2 - Consignar con precisión, cada domicilio en los últimos 10 años.
3 - Consignar todos los tenidos, traslados y números anteriores.

ELENA E. RIGAUD LACANO .-
FIRMA DEL SOLICITANTE

COMISARIA SECCIONAL 3a.- est.-

Pase a sus efectos al Departamento 3 de la D. N. I. I.

EDUARDO RODRIGUEZ SUAREZ .-
COMISARIO

D. N. I. I..-.DEPARTAMENTO Nº 3

DIA | MES | AÑO

Se hace constar que el titular de la presente solicitud registra las siguientes anotaciones en el fichero de esta Dirección

DEPARTAMENTO Nº 3

SIN ANOTACIONES

POR EL JEFE DEL DEPARTAMENTO N.o 3
y por su orden

Benito GONZALEZ BONILLA
SUB - COMISARIO

105229

73

J.P.M. O y M Fórm. 05.342

Fórm.. 670

" AÑO DEL SESQUICENTENARIO DE LA POLICIA "

JUNTA DE COMANDANTES EN JEFE
SERVICIO DE INFORMACION DE DEFENSA

DEPARTAMENTO	DIA	MES	AÑO
MONTEVIDEO	28	8	979

N.o 1.320

5/12

- SOLICITUD DE CONSTANCIA DE HABILITACION PARA CARGOS PUBLICOS -

	APELLIDO PATERNO	APELLIDO MATERNO
TITULAR	CAPRARIO	CAUSA
	PRIMER NOMBRE	**SEGUNDO NOMBRE**
	GUILLERMO	JOSE
PADRE	JOSE	MARIA
MADRE	OLGA	MARIA

FECHA Y LUGAR DE NACIMIENTO	DIA	MES	AÑO	PAIS	LOCALIDAD o PROVINCIA	NACIONALIDAD
	23	1	954	R.O.del Uruguay	MONTEVIDEO	ORIENTAL/CASADO

1	**OCUPACION**	Del año 1969 hasta 1970 estudio en el IAVA.=Del año 1970 hasta 1971 estudio en el Instituto Tomas Berreta del Dpto. de Canelones.= Del 1972 hasta la fecha estudia en la Facultad de Medicina.=
2	**DOMICILIO**	Del año 1969 hasta 1978 vivio en Solano Antuña Nº. 2686.= Del año 1978 hasta la fecha vive en Paraguay Nº. 1547, apto. 1307.=

		SERIE	NUMERO		DOC. de IDENT.
3	**CREDENCIAL CIVICA**	A.X.B.	17.035	MONTEVIDEO	1.307.161.=

PARA SER PRESENTADO ANTE LAS AUTORIDADES DE
OBJETO DE LA TRAMITACION MINISTERIO DE SALUD PUBLICA, ingreso como Practicante.=

1 - Consignar con precisión, lugar de trabajo o estudio los 10 últimos años.
2 - Consignar con precisión, cada domicilio en los últimos 10 años.
3 - Consignar si ha tenido traslados y números anteriores.

GUILLERMO JOSE CAPRARIO CAUSA.=
FIRMA DEL SOLICITANTE

POLICIA DE MONTEVIDEO SECCIONAL 3ra.

COMISARIA SECCIONAL 3ra.=jfd.=

Pase a sus efectos al Departamento 3 de la D. N. I. I.

EDUARDO RODRIGUEZ SUAREZ.=
COMISARIO

D. N. I. I. - DEPARTAMENTO Nº 3

DIA	MES	AÑO

Se hace constar que el titular de la presente solicitud registra las siguientes anotaciones en el fichero de esta Dirección

DEPARTAMENTO N°. 3

SIN ANOTACIONES

POR EL JEFE DEL DEPARTAMENTO N.o 3
y por su orden

Benito GONZALEZ BONILLA
SUB - COMISARIO

2173 1

105230

J.P.M. O y M Fórm. 05.342

Fórm.. 670

JUNTA DE COMANDANTES
EN JEFE
SERVICIO DE INFORMACION DE DEFENSA

"AÑO DEL SESQUICENTENARIO DE LA POLICIA"

DEPARTAMENTO	DIA	MES	AÑO
MONTEVIDEO	28	8	1979

N.o 1.321.-

S/A

- SOLICITUD DE CONSTANCIA DE HABILITACION PARA CARGOS PUBLICOS -

TITULAR	APELLIDO PATERNO: PAGANO.-	APELLIDO MATERNO: PUENTES.-
	PRIMER NOMBRE: GLADYS.-	SEGUNDO NOMBRE: MARIA.-
PADRE	PRIMER NOMBRE: ALVARO.-	SEGUNDO NOMBRE: RAFAEL.-
MADRE	PRIMER NOMBRE: ROSA.-	SEGUNDO NOMBRE: EMA.-

	DIA	MES	AÑO	PAIS	LOCALIDAD o PROVINCIA	NACIONALIDAD
FECHA Y LUGAR DE NACIMIENTO	22	4	1958	Uruguay	Montevideo	ORIENTAL/SOLTERA

1	**OCUPACION**	En 1969 terminó primaria en la Escuela y Colegio Adoratrices.- De 1970 a 1973 realizó secundaria en el mismo colegio.- Del año 1974 a 1975 estudió Preparatorios en el Colegio Sagrada Familia.- En 1976 estudió en la U.T.U.- Del año 1977 a la fecha estudia Magisterio.-
2	**DOMICILIO**	Del año 1969 a la fecha en Ejido Nº.1569, Apto.17.-

		SERIE	NUMERO			
3	CREDENCIAL CIVICA	A.A.B.	9162	MONTEVIDEO.-	DOC. de IDENT.	1.205.354.-

PARA SER PRESENTADO ANTE LAS AUTORIDADES DE
OBJETO DE LA TRAMITACION ADMINISTRACION DE FERROCARRILES DEL ESTADO.-
(Aspirante al cargo de Auxiliar Administrativo).-

1 - Consignar con precisión lugar de trabajo o estudio los 10 últimos años.
2 - Consignar con precisión cada domicilio en los últimos 10 años.
3 - Consignar si ha tenido traslados y números anteriores.

GLADYS MARIA PAGANO PUENTES.-
FIRMA DEL SOLICITANTE

COMISARIA SECCIONAL 3ra. gap.

Pase a sus efectos al Departamento 3 de la D. N. I. I.

EDUARDO RODRIGUEZ SUAREZ.-
COMISARIO

D. N. I. I.-.DEPARTAMENTO Nº 3

DIA	MES	AÑO

Se hace constar que el titular de la presente solicitud registra las siguientes anotaciones en el fichero de esta Dirección

SIN ANOTACIONES

POR EL JEFE DEL DEPARTAMENTO N.o 3
y por su orden

Basilio Gonzalez BONILLA
SUB-COMISARIO

2173 1

105231

J.P.M. O y M Fórm. 05.342

Fórm.. 670

"AÑO DEL SESQUICENTENARIO DE LA POLICIA"

JUNTA DE COMANDANTES EN JEFE
SERVICIO DE INFORMACION DE DEFENSA

DEPARTAMENTO	DIA	MES	AÑO	N.o
MONTEVIDEO	28	8	1979 .-	1.322 .-

S/p - SOLICITUD DE CONSTANCIA DE HABILITACION PARA CARGOS PUBLICOS -

TITULAR	APELLIDO PATERNO: GAUNA	APELLIDO MATERNO: PEREZ .-
	PRIMER NOMBRE: Oliva	SEGUNDO NOMBRE: Aurora .-
PADRE	PRIMER NOMBRE: FRANCISCO .-	SEGUNDO NOMBRE: ///
MADRE	PRIMER NOMBRE: CRISTINA .-	SEGUNDO NOMBRE: ///

	DIA	MES	AÑO	PAIS	LOCALIDAD o PROVINCIA	NACIONALIDAD
FECHA Y LUGAR DE NACIMIENTO	9	4	1947	URUGUAY .-	TACUAREMBO .-	oriental,soltera .-

1	OCUPACION	año 1969 a 1973 cursó estudios en la Escuela de Enfermeras Catolicas; sita en Av.8 de Octubre y Comdte.Braga;de 1974 a 1977 se desempeño como enfermeras particular;de 1978 a la fecha,en el H.de Clinicas.-
2	DOMICILIO	año 1969 a 1974 en el Almacén sito en Paysandú esq.Gaboto;de 1974 a 1977 en calle Canelones No.1720;de 1978 a la fecha en càlle Gaboto No.1682 Apto.2.-

		SERIE	NUMERO			
3	CREDENCIAL CIVICA	TED	4689	TACUAREMBO	DOC. de IDENT.	1.502.040 .-

POLICIA NACIONAL

PARA SER PRESENTADO ANTE LAS AUTORIDADES DE HOSPITAL DE CLINICAS.-Confirmación en el cargo.-
OBJETO DE LA TRAMITACION

1 - Consignar con precisión lugar de trabajo o estudio los 10 últimos años.
2 - Consignar con precisión cada domicilio en los últimos 10 años.
3 - Consignar si ha tenido traslados y números anteriores.

Oliva Gauna
OLIVA A.GAUNA PEREZ .-
FIRMA DEL SOLICITANTE

COMISARIA SECCIONAL 3a.- est.-

Pase a sus efectos al Departamento 3 de la D. N. I. I.

EDUARDO RODRIGUEZ SUAREZ .-
COMISARIO

D. N. I. I. - DEPARTAMENTO Nº 3

DIA 7 MES SET. AÑO 1979

Se hace constar que el titular de la presente solicitud registra las siguientes anotaciones en el fichero de esta Dirección

DEPARTAMENTO DE INFORMACIONES E INTELIGENCIA
DEPARTAMENTO Nº 3

SIN ANOTACIONES

POR EL JEFE DEL DEPARTAMENTO No. 3
y por su orden

Pedro Guillermo LUNILLA
SUB

2173

105232

J.P.M. O y M Fórm. 05342

Fórm.. 670

JUNTA DE COMANDANTES
EN JEFE
SERVICIO DE INFORMACION DE DEFENSA

DEPARTAMENTO	DIA	MES	AÑO
Montevideo	28	8	979

N.o 1326 mmb

S/12 - SOLICITUD DE CONSTANCIA DE HABILITACION PARA CARGOS PUBLICOS -

TITULAR	APELLIDO PATERNO: MARTORANO	APELLIDO MATERNO: RIVAROLA	
	PRIMER NOMBRE: Gustavo	SEGUNDO NOMBRE: Julio	
PADRE	PRIMER NOMBRE: Miguel	SEGUNDO NOMBRE: Angel	
MADRE	PRIMER NOMBRE: Gladys	SEGUNDO NOMBRE: //////	

FECHA Y LUGAR DE NACIMIENTO	DIA	MES	AÑO	PAIS	LOCALIDAD o PROVINCIA	NACIONALIDAD
	31	1	949	URUGUAY	SORIANO	oriental,soltero

1	OCUPACION	1969 a la fecha Estudiante de Medicina, desde setiembre de 1975 a la fecha actual,Practicante en Sanidad Policial
2	DOMICILIO	1969 a la fecha Avda. del Libertador Brig. Gral. Lavalleja Nro. 1960

		SERIE	NUMERO		DOC. de IDENT.
3	CREDENCIAL CIVICA	MAA	37821	Mercedes	1.836.175 Mdeo.

PARA SER PRESENTADO ANTE LAS AUTORIDADES DE OBJETO DE LA TRAMITACION .....

Ministerio de Salud Pública
(Concurso -como Practicante)

1 - Consignar con precisión, lugar de trabajo o estudio los 10 últimos años.
2 - Consignar con precisión, cada domicilio en los últimos 10 años.
3 - Consignar si ha tenido traslados y números anteriores.

X
FIRMA DEL SOLICITANTE

COMISARIA SECCIONAL 3ra

Pase a sus efectos al Departamento 3 de la D. N. I. I.

EDUARDO RODRIGUEZ SUAREZ.-
COMISARIO

D. N. I. I.- DEPARTAMENTO Nº 3

7 SET 1979

Se hace constar que el titular de la presente solicitud registra las siguientes anotaciones en el fichero de esta Dirección

SIN ANOTACIONES

POR EL JEFE DEL DEPARTAMENTO N.o 3
y por su orden

Benito GONZALEZ BONILLA
SUB - COMISARIO

105233 2173 1

J.P.M. O y M Fórm. 05.342

Fórm.. 670

AÑO D[illegible]

JUNTA DE COMANDANTES
EN JEFE
SERVICIO DE INFORMACION DE DEFENSA

[illegible] POLICIAL

DEPARTAMENTO	DIA	MES	AÑO
MONTEVIDEO	30	8	1979

N.o 1.327.-

- SOLICITUD DE CONSTANCIA DE HABILITACION PARA CARGOS PUBLICOS -

s/p

TITULAR	APELLIDO PATERNO: NOLASCO.- de BARRIOS.-	APELLIDO MATERNO: TRIAS.-
	PRIMER NOMBRE: MARTHA.-	SEGUNDO NOMBRE: ////
PADRE	PRIMER NOMBRE: ESTEBAN.-	SEGUNDO NOMBRE: ////
MADRE	PRIMER NOMBRE: LILIA.-	SEGUNDO NOMBRE: BRENDAZ.-

FECHA Y LUGAR DE NACIMIENTO	DIA	MES	AÑO	PAIS	LOCALIDAD o PROVINCIA	NACIONALIDAD
	4	3	1957	URUGUAY.-	MONTEVIDEO	ORIENTAL/CASADA.-

1	**OCUPACION**	Del año 1969 a 1972 estudió en el Liceo Nº.13.- Del año 1973 a 1974 estudió Preparatorios en el Colegio Sagrado Corazón.- En 1975 estudió en la U.T.U.- Del año 1976 a la fecha estudia en la Facultad de Derecho.- Del año 1977 a la fecha trabaja en la Dirc. Nal. de Aduana.-
2	**DOMICILIO**	Del año 1969 a 1976 en José P. Ramirez Nº.4963.- Del año 1976 a la fecha en Mercedes Nº.1819, Apto.403.-

		SERIE	NUMERO		DOC. de IDENT.
3	**CREDENCIAL CIVICA**	B.D.A.	52832	MONTEVIDEO.-	1.431.105.-

PARA SER PRESENTADO ANTE LAS AUTORIDADES DE DIRECCION NACIONAL DE ADUANA.-
OBJETO DE LA TRAMITACION

1 - Consignar con precisión lugar de trabajo o estudio los 10 últimos años.
2 - Consignar con precisión cada domicilio en los últimos 10 años.
3 - Consignar si ha tenido traslados y números anteriores.

Martha Nolasco
MARTHA NOLASCO TRIAS de BARRIOS.-
FIRMA DEL SOLICITANTE

COMISARIA SECCIONAL 3ra.- gap.

Pase a sus efectos al Departamento 3 de la D. N. I. I.

EDUARDO RODRIGUEZ SUAREZ.-
COMISARIO

D. N. I. I..-.DEPARTAMENTO Nº 3

DIA	MES	AÑO
7	SET.	197[illegible]

Se hace constar que el titular de la presente solicitud registra las siguientes anotaciones en el fichero de esta Dirección

POLICIA DEPARTAMENTAL Nº. 3

SIN ANOTACIONES

POR EL JEFE DEL DEPARTAMENTO N.o 3
y por su orden

Benito GONZALEZ BONILLA
SUB - COMISARIO

2173

105234

J.P.M. O y M Fórm. 05.342

Fórm.. 670

"AÑO DEL SESQUICENTENARIO DE LA POLICIA"

JUNTA DE COMANDANTES EN JEFE
SERVICIO DE INFORMACION DE DEFENSA

DEPARTAMENTO	DIA	MES	AÑO
MONTEVIDEO	3	9	1979

N.o 1,335 .-

- SOLICITUD DE CONSTANCIA DE HABILITACION PARA CARGOS PUBLICOS -

TITULAR	APELLIDO PATERNO: DIZ	APELLIDO MATERNO: ISI .-
	PRIMER NOMBRE: Raúl	SEGUNDO NOMBRE: Ignacio.-
PADRE	PRIMER NOMBRE: SEGUNDO	SEGUNDO NOMBRE: IGNACIO.-
MADRE	PRIMER NOMBRE: YOLANDA .-	SEGUNDO NOMBRE: ///

FECHA Y LUGAR DE NACIMIENTO	DIA	MES	AÑO	PAIS	LOCALIDAD o PROVINCIA	NACIONALIDAD
	28	6	1945	URUGUAY .-	MONTEVIDEO .-	oriental,soltero.

1	**OCUPACION**	año 1969 a la fecha es funcionario de la Administración Nac.de Puertos.-funcionario Administrativo de Almacén Central.-
2	**DOMICILIO**	año 1969 a 1974 en Francisco Lavandeira No.3501;de 1974 a la fecha en calle Galicia No.1234;casa.-

		SERIE	NUMERO		DOC. de IDENT.
3	CREDENCIAL CIVICA	BNA	23.697	MONTEVIDEO .-	1.086.758 .-

PARA SER PRESENTADO ANTE LAS AUTORIDADES DE "A.N.P." Confirmación en el Cargo .-
OBJETO DE LA TRAMITACION

1 - Consignar con precisión lugar de trabajo o estudio los 10 últimos años.
2 - Consignar con precisión cada domicilio en los últimos 10 años.
3 - Consignar si ha tenido traslados y números anteriores.

RAUL I.DIZ ISI .-
FIRMA DEL SOLICITANTE

COMISARIA SECCIONAL 3a.- est.-

Pase a sus efectos al Departamento 3 de la D. N. I. I.

EDUARDO RODRIGUEZ SUAREZ .-
COMISARIO

D. N. I. I. - DEPARTAMENTO Nº 3

DIA	MES	AÑO
- 7	SET.	1979

Se hace constar que el titular de la presente solicitud registra las siguientes anotaciones en el fichero de esta Dirección

DEPARTAMENTO N°. 3

SIN ANOTACIONES

POR EL JEFE DEL DEPARTAMENTO N.o 3
y por su orden

Benito GONZALEZ BONILLA
SUB - COMISARIO

105235

2173

J.P.M. O y M Fórm. 05.342

Fórm.. 670

JUNTA DE COMANDANTES
EN JEFE
SERVICIO DE INFORMACION DE DEFENSA

"AÑO DEL SESQUICENTENARIO DE LA POLICIA"

DEPARTAMENTO	DIA	MES	AÑO
MONTEVIDEO	3	9	1979

N.o 1.336.-

S/B

- SOLICITUD DE CONSTANCIA DE HABILITACION PARA CARGOS PUBLICOS -

TITULAR	APELLIDO PATERNO: TIERI	APELLIDO MATERNO: FIORITI.-	
	PRIMER NOMBRE: Nicola .-	SEGUNDO NOMBRE: //	
PADRE	PRIMER NOMBRE: FLAVIANO .-	SEGUNDO NOMBRE: //.	
MADRE	PRIMER NOMBRE: ISOLINA .-	SEGUNDO NOMBRE: //	

FECHA Y LUGAR DE NACIMIENTO	DIA	MES	AÑO	PAIS	LOCALIDAD o PROVINCIA	NACIONALIDAD
	26	2	1955	URUGUAY .-	MONTEVIDEO.-	oriental,soltero.-

1	**OCUPACION**	año 1969 a 1971 estudió en el Liceo,José E.Rodó;de 1971 a 1973 Preparatorio en los Liceo J.Suarez y Liceo Zorrilla 4.B.;de 1974 a la fecha,en la Facultad de Ciencias Economicas.-
2	**DOMICILIO**	año 1969 a la fecha en calle Vazquez No.1572;casa.-

		SERIE	NUMERO			
3	**CREDENCIAL CIVICA**	ANA	5199	MONTEVIDEO .-	**DOC. de IDENT.**	1.296.689 .-

POLICIA DE MONTEVIDEO SECCIONAL 3a.

PARA SER PRESENTADO ANTE LAS AUTORIDADES DE
OBJETO DE LA TRAMITACION MINISTERIO DE TRABAJO Y SEGURIDAD SOCIAL.-Ingreso como Auxiliar Administrativo.-

1 - Consignar con precisión lugar de trabajo o estudio los 10 últimos años.
2 - Consignar con precisión cada domicilio en los últimos 10 años.
3 - Consignar si ha tenido traslados y números anteriores.

NICOLA TIERI FIORITI .-
FIRMA DEL SOLICITANTE

COMISARIA SECCIONAL 3a.- est.-

Pase a sus efectos al Departamento 3 de la D. N. I. I.

EDUARDO RODRIGUEZ SUAREZ .-
COMISARIO

D. N. I. I..-.DEPARTAMENTO Nº 3

DIA	MES	AÑO
7	SET.	1979

Se hace constar que el titular de la presente solicitud registra las siguientes anotaciones en el fichero de esta Dirección

DEPARTAMENTO N. 3

SIN ANOTACIONES

POR EL JEFE DEL DEPARTAMENTO N.o 3
Y por su orden

105236

2173

J.P.M. O y M Fórm. 05.342

Fórm.. 670

JUNTA DE COMANDANTES EN JEFE

SERVICIO DE INFORMACION DE DEFENSA

DEPARTAMENTO	DIA	MES	AÑO
MONTEVIDEO	3	9	1979

N.o 1 337

S/M - SOLICITUD DE CONSTANCIA DE HABILITACION PARA CARGOS PUBLICOS -

TITULAR	APELLIDO PATERNO: RIVEIRO	APELLIDO MATERNO: BENITEZ
	PRIMER NOMBRE: María	SEGUNDO NOMBRE: Cristina
PADRE	PRIMER NOMBRE: Renee	SEGUNDO NOMBRE: //////
MADRE	PRIMER NOMBRE: María	SEGUNDO NOMBRE: //////

FECHA Y LUGAR DE NACIMIENTO	DIA	MES	AÑO	PAIS	LOCALIDAD o PROVINCIA	NACIONALIDAD
	23	02	1961	URUGUAY	MONTEVIDEO	oriental, soltera.-

1	**OCUPACION**	1969 a 1974 Primaria, 1975 a 1977 inclusive Liceo Nro.32 1978 a la fecha Liceo Nro.1
2	**DOMICILIO**	1969 a la fecha se domicilio en la finca de Ejido Nro.1616 apto6

		SERIE	NUMERO		DOC. de IDENT.	
3	**CREDENCIAL CIVICA**	AJA	8775	Montevideo		1 742 639 Mdeo.

PARA SER PRESENTADO ANTE LAS AUTORIDADES DE OBJETO DE LA TRAMITACION..... Para Ingreso en O.S.E.(Administrativo)

1 Consignar con precisión lugar de trabajo o estudio los 10 últimos años.
2 Consignar con precisión cada domicilio en los últimos 10 años.
3 Consignar si ha tenido traslados y números anteriores.

X Enrique Rivero
FIRMA DEL SOLICITANTE

POLICIA C. INTELIGENCIA COMISARIA SECCIONAL 3ra.

COMISARIA SECCIONAL 3ra

Pase a sus efectos al Departamento 3 de la D. N. I. I.

EDUARDO [illegible] SUAREZ.-
COMISARIO

D. N. I. I. - DEPARTAMENTO Nº 3

7 SET. AÑO

Se hace constar que el titular de la presente solicitud registra las siguientes anotaciones en el fichero de esta Dirección

DEPARTAMENTO Nº. 3
SIN ANOTACIONES

POR EL JEFE DEL DEPARTAMENTO N.o 3
y por su orden

Benito GONZALEZ BONILLA
SUB - COMISARIO

2173

105237

J.P.M. O y M Fórm. 05.342

Fórm. . 670

"[illegible] SESQUICENTENARIO DE LA POLICIA"

JUNTA DE COMANDANTES
EN JEFE
SERVICIO DE INFORMACION DE DEFENSA

DEPARTAMENTO	DIA	MES	AÑO	N.o
MONTEVIDEO	4	9	1979	1.338.-

5/10 - SOLICITUD DE CONSTANCIA DE HABILITACION PARA CARGOS PUBLICOS -

	APELLIDO PATERNO	APELLIDO MATERNO
TITULAR	CARDOZO	RODRIGUEZ .-
	PRIMER NOMBRE	SEGUNDO NOMBRE
	Pompeya	del Carmen.-
PADRE	NESTOR	GABINO .-
MADRE	MARIA	del CARMEN.-

FECHA Y LUGAR DE NACIMIENTO	DIA	MES	AÑO	PAIS	LOCALIDAD o PROVINCIA	NACIONALIDAD
	8	12	1948	URUGUAY	SALTO .-	oriental,casada.-

1	**OCUPACION**	de 1969 a la fecha labores como ama de casa .-
2	**DOMICILIO**	año 1969 a 1978 en Cno.Durán No.5616;de 1979 a la fecha en calle 9 de Abril 1676.-

		SERIE	NUMERO		DOC. de IDENT.
3	**CREDENCIAL CIVICA**	BRB	9611	MONTEVIDEO	1.363.437.-

PARA SER PRESENTADO ANTE LAS AUTORIDADES DE
OBJETO DE LA TRAMITACION EN "O.S.E.".-Ingreso como limpiadora . -

1 - Consignar con precisión lugar de trabajo o estudio los 10 últimos años.
2 - Consignar con precisión cada domicilio en los últimos 10 años.
3 - Consignar si ha tenido traslados y números anteriores.

[illegible] RODRIGUEZ .-
FIRMA DEL SOLICITANTE

COMISARIA SECCIONAL 3a.- est.-

Pase a sus efectos al Departamento 3 de la D. N. I. I.

EDUARDO RODRIGUEZ SUAREZ .-
COMISARIO

D. N. I. I..-.DEPARTAMENTO Nº 3

DIA 7 MES SET AÑO 1979

Se hace constar que el titular de la presente solicitud registra las siguientes anotaciones en el fichero de esta Dirección

SIN ANOTACIONES

POR EL JEFE DEL DEPARTAMENTO N.o 3
Por su orden

[illegible] GONZALEZ CASTILLA
Sub-Teniente

2173

105238

J.P.M. O y M Fórm. 05.342

Fórm.. 670

JUNTA DE COMANDANTES
EN JEFE
SERVICIO DE INFORMACION DE DEFENSA

-"AÑO DEL SESQUICENTENARIO DE LA POLICIA"-

DEPARTAMENTO	DIA	MES	AÑO
Montevideo	4	9	1979

N.o 1.340.-mub

- SOLICITUD DE CONSTANCIA DE HABILITACION PARA CARGOS PUBLICOS -

TITULAR	APELLIDO PATERNO: VILARINO	APELLIDO MATERNO: CORREA .-	
	PRIMER NOMBRE: Leticia	SEGUNDO NOMBRE: Monica.-	
PADRE	PRIMER NOMBRE: RUBEN	SEGUNDO NOMBRE: ROBERTO .-	
MADRE	PRIMER NOMBRE: MARIA	SEGUNDO NOMBRE: ESTHER .-	

FECHA Y LUGAR DE NACIMIENTO	DIA	MES	AÑO	PAIS	LOCALIDAD o PROVINCIA	NACIONALIDAD
	15	1	1960	URUGUAY	MONTEVIDEO.-	oriental,soltera.-

1	OCUPACION	año 1971 terminó el ciclo escolar;1972 a 1975 en el Liceo "Las Adoratrices",sito en Mercedes y Ejido;1976 a 1977 preparatorio en el "IVO",1978 Facultad de Quimica;1979 Hospital de Clinicas.-
2	DOMICILIO	año 1969 a la fecha en calle Nueva York No.1461,casa .-

		SERIE	NUMERO			
3	CREDENCIAL CIVICA	BEB	8256	MONTEVIDEO .-	DOC. de IDENT.	1.382.656 .-

PARA SER PRESENTADO ANTE LAS AUTORIDADES DE
OBJETO DE LA TRAMITACION SANIDAD POLICIAL.-Ingreso como laboratorista .-

1 - Consignar con precisión lugar de trabajo o estudio los 10 últimos años.
2 - Consignar con precisión cada domicilio en los últimos 10 años.
3 - Consignar si ha tenido traslados y números anteriores.

Leticia M. Vilariño Correa
LETICIA M.VILARIÑO CORREA .-
FIRMA DEL SOLICITANTE

COMISARIA SECCIONAL 3ra est.-

Pase a sus efectos al Departamento 3 de la D. N. I. I.

EDUARDO RODRIGUEZ SUAREZ.-
COMISARIO

D. N. I. I.-.DEPARTAMENTO Nº 3

DIA 7 SET. 1979

Se hace constar que el titular de la presente solicitud registra las siguientes anotaciones en el fichero de esta Dirección

DEPARTAMENTO Nº. 3

SIN ANOTACIONES

POR EL JEFE DEL DEPARTAMENTO N.o 3
y por su orden

Benito GONZALEZ BONILLA
309 - COMISARIO

2173

105239

J.P.M. O y M Fórm. 05.342

Fórm.. 670

"AÑO DEL SESQUICENTENARIO DE LA POLICIA"

JUNTA DE COMANDANTES
EN JEFE
SERVICIO DE INFORMACION DE DEFENSA

DEPARTAMENTO	DIA	MES	AÑO
MONTEVIDEO	5	9	1979

N.o 1.341

- SOLICITUD DE CONSTANCIA DE HABILITACION PARA CARGOS PUBLICOS -

	APELLIDO PATERNO	APELLIDO MATERNO
TITULAR	PEREZ.-	GONZALEZ.-
	PRIMER NOMBRE	SEGUNDO NOMBRE
	NESTOR.-	AGUSTIN.-
PADRE	PRIMER NOMBRE	SEGUNDO NOMBRE
	AGUSTIN.-	/////
MADRE	PRIMER NOMBRE	SEGUNDO NOMBRE
	ALBA.-	ELIDA.-

FECHA Y LUGAR DE NACIMIENTO	DIA	MES	AÑO	PAIS	LOCALIDAD o PROVINCIA	NACIONALIDAD
	6	3	1960	URUGUAY.-	MONTEVIDEO	ORIENTAL/SOLTERO

1 OCUPACION

Del año 1969 a 1971 estudió primaria en la Escuela Nº.43.-
Del año 1972 a 1977 estudio en U.T.U. (Electrotecnia).-
Del año 1978 a la fecha trabajó en bobinados por su cuenta.-

2 DOMICILIO

Deñ año 1969 a la fecha en Cerro Largo Nº.1604.-

3 CREDENCIAL CIVICA	SERIE	NUMERO		DOC. de IDENT.
	M.B.	6495	MONTEVIDEO.-	1.506.946.-

POLICIA DE MONTEVIDEO
DEPARTAMENTAL

PARA SER PRESENTADO ANTE LAS AUTORIDADES DE
OBJETO DE LA TRAMITACION USINAS Y TELEFONOS DEL ESTADO.- (U.T.E.).-
(Aspirante al cargo de Tablerista 3).-

1 - Consignar con precisión lugar de trabajo o estudio los 10 últimos años.
2 - Consignar con precisión cada domicilio en los últimos 10 años.
3 - Consignar si ha tenido traslados y números anteriores.

NESTOR AGUSTIN PEREZ GONZALEZ.-
FIRMA DEL SOLICITANTE

COMISARIA SECCIONAL 3ra. gap*

Pase a sus efectos al Departamento 3 de la D. N. I. I.

EDUARDO RODRIGUEZ SUAREZ.-
COMISARIO

D. N. I. I..-.DEPARTAMENTO Nº 3

DIA 7 MES SET. AÑO 1979

Se hace constar que el titular de la presente solicitud registra las siguientes anotaciones en el fichero de esta Dirección

DEPARTAMENTO Nº. 3

SIN ANOTACIONES

POR EL JEFE DEL DEPARTAMENTO N.o 3
y por su orden

Benito GONZALEZ BONILLA
SUB - COMISARIO

105240

2173

J.P.M. O y M Fórm. 05.342

Fórm.. 670

"AÑO DEL SESQUICENTENARIO DE LA PATRIA"

...NTA DE COMANDANTES
EN JEFE
SERVICIO DE INFORMACION DE DEFENSA R-2

DEPARTAMENTO	DIA	MES	AÑO
MONTEVIDEO	7	6	1979

N.o 973.=

11007

- SOLICITUD DE CONSTANCIA DE HABILITACION PARA CARGOS PUBLICOS -

TITULAR	APELLIDO PATERNO: CROCI	APELLIDO MATERNO: CUOZZI	
	PRIMER NOMBRE: GABRIELA	SEGUNDO NOMBRE: RENEE .=	
PADRE	PRIMER NOMBRE: JOSE	SEGUNDO NOMBRE: LUIS .=	
MADRE	PRIMER NOMBRE: ALICIA	SEGUNDO NOMBRE: TERESITA .=	

FECHA Y LUGAR DE NACIMIENTO	DIA	MES	AÑO	PAIS	LOCALIDAD o PROVINCIA	NACIONALIDAD
	11	3	1961	URUGUAY .=	MONTEVIDEO .=	prbemtal, soltera

1	**OCUPACION**	1969 hasta 1973 en dios primarios, d[illegible] 1973 a ba fecha Secundaria en el Liceo José E.Rodó .=
2	**DOMICILIO**	1969 al 1973 en calle Micenas No.1258, del 1973 al 1976, en calle 7 entre la 10 y la 12 de (Atlantidas), del 1976 a la fecha en Reysandú No.857 .=Apto.9 .=

3	**CREDENCIAL CIVICA**	SERIE [illegible]	NUMERO 6235	MONTEVIDEO .=	**DOC. de IDENT.**	1.703.975 .=

PARA SER PRESENTADO ANTE LAS AUTORIDADES DE
OBJETO DE LA TRAMITACION [illegible].=Ingreso como Cadete Activo

1 - Consignar con precisión lugar de trabajo o estudio los 10 últimos años.
2 - Consignar con precisión cada domicilio en los últimos 10 años.
3 - Consignar si ha tenido traslados y números anteriores.

Gabriela Croci
[illegible] CROCI .=
FIRMA DEL SOLICITANTE

COMISARIA SECCIONAL 3a.= sect.

Pase a sus efectos al Departamento 3 de la D. N. I. I.

[illegible] SUAREZ .=
COMISARIO

D. N. I. I. - DEPARTAMENTO Nº 3

DIA	MES	AÑO
9	7	79

Se hace constar que el titular de la presente solicitud registra las siguientes anotaciones en el fichero de esta Dirección

JEF CARELONES CASECCIF

SIN ANOTACIONES

POR EL JEFE DEL DEPARTAMENTO N.o 3
y por su orden

Benito GONZALEZ BONILLA
SUB - COMISARIO

2173

J.P.M. O y M Fórm. 05.342

105241

Fórm. 670

"AÑO DEL SESQUICENTENARIO DE LA POLICIA"

"JUNTA DE COMANDANTES EN JEFE
SERVICIO DE INFORMACION DE DEFENSA

DEPARTAMENTO	DIA	MES	AÑO
Montevideo	31	10	1979

N.o 2.577.zm.

- SOLICITUD DE CONSTANCIA DE HABILITACION PARA CARGOS PUBLICOS -

TITULAR	APELLIDO PATERNO: RODRIGUEZ	APELLIDO MATERNO: VAZ.
	PRIMER NOMBRE: Carlos	SEGUNDO NOMBRE: Fernando.
PADRE	PRIMER NOMBRE: Remigio	SEGUNDO NOMBRE: Olino
MADRE	PRIMER NOMBRE: Analia	SEGUNDO NOMBRE:

	DIA	MES	AÑO	PAIS	LOCALIDAD o PROVINCIA	NACIONALIDAD
FECHA Y LUGAR DE NACIMIENTO	28	8	1941	Uruguay	Cerro Largo.	Oriental(Soltero)

1	**OCUPACION**	969:hasta 1975,vendedor ambulante por su cuenta,por último hasta la echa,"Fotografo"por su cuenta y en forma particular,ya que no se en uentra instalado.
2	**DOMICILIO**	1969:Hasta el año 1970,Gral.Pacheco 1129,luego hasta 1974,J.L.Terra Nro.2673,apto.7,por último Antonio Machado 1940,apto.1.. . . . .

		SERIE	NUMERO			
3	**CREDENCIAL CIVICA**	B.Q.A.	9997	Traslado:B.G.A.4444.	**DOC. de IDENT.**	919.287.

PARA SER PRESENTADO ANTE LAS AUTORIDADES DE INSTRUCCION PRIMARIA.
OBJETO DE LA TRAMITACION Para ingreso.

1 - Consignar con precisión lugar de trabajo o estudio los 10 últimos años.
2 - Consignar con precisión cada domicilio en los últimos 10 años.
3 - Consignar si ha tenido traslados y números anteriores.

Carlos Fernando RODRIGUEZ VAZ.
FIRMA DEL SOLICITANTE

COMISARIA SECCIONAL 13a.

Pase a sus efectos al Departamento 3 de la D. N. I. I.

NELSON OMAR FELIX SALVADOR.
COMISARIO

D. N. I. I. - DEPARTAMENTO Nº 3

DIA	MES	AÑO

Se hace constar que el titular de la presente solicitud registra las siguientes anotaciones en el fichero de esta Dirección

Dirección Nacional de Información e Inteligencia
DEPARTAMENTO Nº 3
Sec. Cons.-Hab.-C. Público

105242

J.P.M. O y M Fórm. 05.342

Fórm.. 670

AÑO DEL SESQUICENTENARIO DE LA POLICIA

JUNTA DE COMANDANTES EN JEFE

SERVICIO DE INFORMACION DE DEFENSA

DEPARTAMENTO	DIA	MES	AÑO
Montevideo	1	11	1979

N.o 2.584.1am

- SOLICITUD DE CONSTANCIA DE HABILITACION PARA CARGOS PUBLICOS -

TITULAR	APELLIDO PATERNO LOPEZ	APELLIDO MATERNO SILVA	
	PRIMER NOMBRE Luis	SEGUNDO NOMBRE Alberto	
PADRE	PRIMER NOMBRE Haydee	SEGUNDO NOMBRE - - - - - -	
MADRE	PRIMER NOMBRE Bernardina	SEGUNDO NOMBRE - - - - - -	

FECHA Y LUGAR DE NACIMIENTO	DIA	MES	AÑO	PAIS	LOCALIDAD o PROVINCIA	NACIONALIDAD
	22	12	1927	Uruguay	Montevideo	oriental, casado.-

1	**OCUPACION**	De 1969 a la fecha en ANCAP.-
2	**DOMICILIO**	De 1969 a la fecha en Francisco Vazquez Cores 3266.-

		SERIE	NUMERO		DOC. de IDENT.	
3	**CREDENCIAL CIVICA**	B.D.B.	9.619		590.203.-9.-	

PARA SER PRESENTADO ANTE LAS AUTORIDADES DE ANCAP.-
OBJETO DE LA TRAMITACION

1 - Consignar con precisión lugar de trabajo o estudio los 10 últimos años.
2 - Consignar con precisión cada domicilio en los últimos 10 años.
3 - Consignar si ha tenido traslados y números anteriores.

Luis Alberto Lopez Silva.-

FIRMA DEL SOLICITANTE

COMISARIA SECCIONAL 13a.

Pase a sus efectos al Departamento 3 de la D. N. I. I.

NELSON OMAR FELIX SALVADOR.=

COMISARIO

D. N. I. I. - DEPARTAMENTO Nº 3

DIA	MES	AÑO
2	NOV.	1979

Se hace constar que el titular de la presente solicitud registra las siguientes anotaciones en el fichero de esta Dirección

Dirección Nacional de Información e Inteligencia
DEPARTAMENTO Nº 3
Sec. Cons.-Nac.-C. Turnos

2173

105243

J.P.M. O y M Fórm. 05.342

Fórm.. 670

AÑO DEL SESQUICENTENARIO DE LA POLICIA

R-13

JUNTA DE COMANDANTES EN JEFE
SERVICIO DE INFORMACION DE DEFENSA

13013

DEPARTAMENTO	DIA	MES	AÑO
Montevideo	14	11	1979

N.o 2633.DCV.=

- SOLICITUD DE CONSTANCIA DE HABILITACION PARA CARGOS PUBLICOS -

	APELLIDO PATERNO	APELLIDO MATERNO
TITULAR	CATELLI	AMOR
	PRIMER NOMBRE	**SEGUNDO NOMBRE**
	Jorge	Luis
PADRE	Luis	Alberto
MADRE	Sara	Olga

FECHA Y LUGAR DE NACIMIENTO	DIA	MES	AÑO	PAIS	LOCALIDAD o PROVINCIA	NACIONALIDAD
	31	5	1955	Uruguay	Montevideo	oriental, soltero.=

1 OCUPACION: De 1969 Estudiante Liceo Nro.10, De 1970 a 1971 Liceo Nro.5, De 1972 Liceo Nro.10, De 1973 a 1974 Empleado Oficina Jose Baruso sita Treinta Y Tres 1512, De 1974 a 1978 Trabajos en la construccion, De 1978 a 1979 Peon Fabrica sita Vazquez 1290, De 1979 a la fecha Changas.=

2 DOMICILIO: De 1969 a 1974 Marco Aurelio Nro.4033, De 1974 a 1976 Cno.Aroso 1512 Dpto.Salto, De 1976 a 1977 Amorin 1775, De 1977 a 1978 Vivienda K4 Salto Grande (Barrio Donaciones), De 1978 a la fecha Federal Nro.2120 = bis apto.3.=

3 CREDENCIAL CIVICA	SERIE	NUMERO		**DOC. de IDENT.**
	J.C.S.	3817	//////	108.207 Salto.-

PARA SER PRESENTADO ANTE LAS AUTORIDADES DE ANCEL.=
OBJETO DE LA TRAMITACION INGRESO.=

1 - Consignar con precisión lugar de trabajo o estudio los 10 últimos años.
2 - Consignar con precisión cada domicilio en los últimos 10 años.
3 - Consignar si ha tenido traslados y números anteriores.

Jorge Catelli

Jorge Luis CATELLI AMOR.-

FIRMA DEL SOLICITANTE

COMISARIA SECCIONAL 13a.

Pase a sus efectos al Departamento 3 de la D. N. I. I.

REI SCH [illegible] FELIX SALVADOR

COMISARIO

D. N. I. I.-. DEPARTAMENTO Nº 3

DIA	MES	AÑO
19	NOV.	1979

Se hace constar que el titular de la presente solicitud registra las siguientes anotaciones en el fichero de esta Dirección

JEF SALTO CARECE.

105244

2173

" AÑO DEL SESQUICENTENARIO DE LA POLICIA "

JUNTA DE COMANDANTES
EN JEFE
SERVICIO DE INFORMACION DE DEFENSA

DJ 0030 F/ 9808 7531 y S/N.

DEPARTAMENTO	DIA	MES	AÑO
Montevideo	13	3	979

N.o 826.fy.

- SOLICITUD DE CONSTANCIA DE HABILITACION PARA CARGOS PUBLICOS -

TITULAR	APELLIDO PATERNO: GONZALEZ	APELLIDO MATERNO: GONZALEZ	
	PRIMER NOMBRE: SILVIA	SEGUNDO NOMBRE: SUSANA	
PADRE	PRIMER NOMBRE: WASHINGTON	SEGUNDO NOMBRE: NO POSEE	
MADRE	PRIMER NOMBRE: MARIA	SEGUNDO NOMBRE: JOSEFA	

FECHA Y LUGAR DE NACIMIENTO	DIA	MES	AÑO	PAIS	LOCALIDAD o PROVINCIA	NACIONALIDAD
	29	3	951	URUGUAY	MONTEVIDEO	OR.DIV. 27 años

1	**OCUPACION**	1969 a la fecha se desempeña como Técnico- radiologo en la División Asistencia del M.S.P.
2	**DOMICILIO**	1969 a la fecha Perez Gaidóz Nº 4365.-

		SERIE	NUMERO		DOC. de IDENT.
3	CREDENCIAL CIVICA	B D B	32.307	No posee	1.202.047

PARA SER PRESENTADO ANTE LAS AUTORIDADES DE M.S.P.
OBJETO DE LA TRAMITACION PERMANENCIA EN EL CARGO.-

1 - Consignar con precisión lugar de trabajo o estudio los 10 últimos años.
2 - Consignar con precisión cada domicilio en los últimos 10 años.
3 - Consignar si ha tenido traslados y números anteriores.

x Silvia Gonzalez
FIRMA DEL SOLICITANTE

COMISARIA SECCIONAL 15ta.

JEFATURA DE POLICIA DE MONTEVIDEO SECCIONAL 15

Pase a sus efectos al Departamento 8 de la D. N. I. I.

HECTOR COR CANABE
COMISARIO

D. N. I. I..-.DEPARTAMENTO Nº 3

DIA	MES	AÑO
30	ABR	1979

Se hace constar que el titular de la presente solicitud registra las siguientes anotaciones en el fichero de esta Dirección

Dirección Nacional de Información e Identificación - Sec. Cons.-Hab.-C. Público

2173

105245

J.P.M. O y M Form. 05.342

Fórm.. 670

JUNTA DE COMANDANTES
EN JEFE
SERVICIO DE INFORMACION DE DEFENSA

D00053
F/3/N°

"AÑO DEL SESQUICENTENARIO DE LA POLICIA"

DEPARTAMENTO	DIA	MES	AÑO
Montevideo	28	4	1979

N.o 1.080.mmz

- SOLICITUD DE CONSTANCIA DE HABILITACION PARA CARGOS PUBLICOS -

TITULAR	APELLIDO PATERNO: DOMINGUEZ		APELLIDO MATERNO: FERNANDEZ	
	PRIMER NOMBRE: María		SEGUNDO NOMBRE: Ercilia	
PADRE	PRIMER NOMBRE: Felipe (fdo)		SEGUNDO NOMBRE: carece	
MADRE	PRIMER NOMBRE: Angela		SEGUNDO NOMBRE: Virginina	

FECHA Y LUGAR DE NACIMIENTO	DIA	MES	AÑO	PAIS	LOCALIDAD o PROVINCIA	NACIONALIDAD
	2	4	1932	Uruguay	Montevideo	or, div, de 47 años

1 OCUPACION: del Año 1969 al año 1970 trabaja como Administrativa de 2da.en Subsistencias,del año 1971 a la fecha trabaja como Oficial 1ro. en Inspección Nacional de Haciendas.-

2 DOMICILIO: del año 1969 al año 1973 residió en Gil Nro.894 casa,del año 1974 al año 1977 residió en Gral.Pagola Nro.2305 casa, del año 1978 a la fecha reside en Dr.Juan B Morelli Nro.3917 ao.1.-

3 CREDENCIAL CIVICA	SERIE	NUMERO		DOC. de IDENT.
	BFA	3715	carece	534.259.-

PARA SER PRESENTADO ANTE LAS AUTORIDADES DE LA INSPECCION GENERAL DE HACIENDAS.=
OBJETO DE LA TRAMITACION PERMANENCIA EN EL CARGO.=

1 - Consignar con precisión lugar de trabajo o estudio los 10 últimos años.
2 - Consignar con precisión cada domicilio en los últimos 10 años.
3 - Consignar si ha tenido traslados y números anteriores.

María E Dominguez
FIRMA DEL SOLICITANTE

JEFATURA DE POLICIA DE MONTEVIDEO SECCIONAL 15a

COMISARIA SECCIONAL 15a.=

Pase a sus efectos al Departamento 3 de la D. N. I. I.

HECTOR JOSE COR CANABE
COMISARIO

D. N. I. I.-.DEPARTAMENTO Nº 3

DIA	MES	AÑO
23	MAYO	1979

Se hace constar que el titular de la presente solicitud registra las siguientes anotaciones en el fichero de esta Dirección

Dirección Nacional de Información e Identificación - DEPARTAMENTO Nº 3 - Cons.-Hab.-C. Público

2173

105246

J.P.M. O y M Fórm. 05.342

Fórm.. 670

"AÑO DEL SESQUICENTENARIO DE LA POLICIA".=

JUNTA DE COMANDANTES EN JEFE
SERVICIO DE INFORMACION DE DEFENSA

04314
04343
04344

DEPARTAMENTO	DIA	MES	AÑO
Montevideo.=	27	11	79

N.O 1.874RRG

- SOLICITUD DE CONSTANCIA DE HABILITACION PARA CARGOS PUBLICOS -

TITULAR	APELLIDO PATERNO: MARTINEZ.=	APELLIDO MATERNO: AGUIRRE.=
	PRIMER NOMBRE: José.=	SEGUNDO NOMBRE: María.=
PADRE	PRIMER NOMBRE: José.=(Fdo).=	SEGUNDO NOMBRE: María.=
MADRE	PRIMER NOMBRE: Angela.=	SEGUNDO NOMBRE: =======

FECHA Y LUGAR DE NACIMIENTO	DIA	MES	AÑO	PAIS	LOCALIDAD o PROVINCIA	NACIONALIDAD
	06	12	22	Uruguay.=	Montevideo.=	Or.Casado de 56 años.=

1 OCUPACION	De 1969-77 se desempeñó como funcionario Policial,y desde 1977 a la fecha,como retirado Policial.=
2 DOMICILIO	De 1969-77 en la calle Belén No.2744,y desde 1978 a la fecha en Joanicó No.4018,ap.166.=

3 CREDENCIAL CIVICA	SERIE	NUMERO		DOC. de IDENT.
	BMB.	8.193.=	C A R E C E.=	450.334.=

PARA SER PRESENTADO ANTE LAS AUTORIDADES DE L BANCO DE PREVISION SOCIAL.=
OBJETO DE LA TRAMITACION INGRESO AL MISMO COMO CONTRATADO.=

1 - Consignar con precisión lugar de trabajo o estudio los 10 últimos años.
2 - Consignar con precisión cada domicilio en los últimos 10 años.
3 - Consignar si ha tenido traslados y números anteriores.

FIRMA DEL SOLICITANTE
José María MARTINEZ AGUIRRE.=

COMISARIA SECCIONAL 15ta.=

POLICIA DE MONTEVIDEO SECCIONAL 15ª

Pase a sus efectos al Departamento 3 de la D. N. I. I.

COMISARIO
Manuel Angel PINTOS.=

D. N. I. I..-.DEPARTAMENTO Nº 3

DIA	MES	AÑO
4	DIC.	1979

Se hace constar que el titular de la presente solicitud registra las siguientes anotaciones en el fichero de esta Dirección

105247

2173

J.P.M. O y M Fórm. 05.342

Fórm. . 670

JUNTA DE COMANDANTES
EN JEFE
SERVICIO DE INFORMACION DE DEFENSA

DEPARTAMENTO	DIA	MES	AÑO	N.o
MONTEVIDEO	6	2	1979	603.fy.-

- SOLICITUD DE CONSTANCIA DE HABILITACION PARA CARGOS PUBLICOS -

TITULAR	APELLIDO PATERNO [illegible]	APELLIDO MATERNO [illegible]
	PRIMER NOMBRE SERGIO	SEGUNDO NOMBRE NO POSEE
PADRE	PRIMER NOMBRE SEGUNDO	SEGUNDO NOMBRE JULIO
MADRE	PRIMER NOMBRE GABRIELA	SEGUNDO NOMBRE NO POSEE

	DIA	MES	AÑO	PAIS	LOCALIDAD o PROVINCIA	NACIONALIDAD
FECHA Y LUGAR DE NACIMIENTO	11	6	955	URUGUAY	[illegible]	OR. SOL. 23 años

1	**OCUPACION**	1969 - 1977 hangas.- 1977 a lafecha se desempeña como oeón en el Ministerio de Obras Públicas.-
2	**DOMICILIO**	1969 - 1970 Ellauri 746 (Las Piedras).- 1970 a la feche calle 121 Nº 2075, Apto.102. (Malvín Nrte).-

3	**CREDENCIAL CIVICA**	SERIE B C 8	NUMERO 30.418	No posee	DOC. de IDENT.	1,617.391

PARA SER PRESENTADO ANTE LAS AUTORIDADES DE MINISTERIO DE OBRAS PUBLICAS .-
OBJETO DE LA TRAMITACION PERMANENCIA EN EL CARGO.-

1 - Consignar con precisión lugar de trabajo o estudio los 10 últimos años.
2 - Consignar con precisión cada domicilio en los últimos 10 años.
3 - Consignar si ha tenido traslados y números anteriores.

1x Sergio Lóiz
FIRMA DEL SOLICITANTE

COMISARIA SECCIONAL 18.

Pase a sus efectos al Departamento 3 de la D. N. I. I.

[illegible]
COMISARIO

D. N. I. I.- DEPARTAMENTO Nº 3

DIA	MES	AÑO
27	4	79

Se hace constar que el titular de la presente solicitud registra las siguientes anotaciones en el fichero de esta Dirección

[illegible]

2173

105248

J.P.M. O y M Fórm. 05.342

Fórm.. 670

JUNTA DE COMANDANTES
EN JEFE
SERVICIO DE INFORMACION DE DEFENSA

DEPARTAMENTO	DIA	MES	AÑO	N.o
MONTEVIDEO	12	1	1979	200. mai

- SOLICITUD DE CONSTANCIA DE HABILITACION PARA CARGOS PUBLICOS -

TITULAR	APELLIDO PATERNO: RODRIGUEZ	APELLIDO MATERNO: GARCIA
	PRIMER NOMBRE: EDUARDO	SEGUNDO NOMBRE: NO
PADRE	PRIMER NOMBRE: EDUARDO	SEGUNDO NOMBRE: NO
MADRE	PRIMER NOMBRE: RUFINA	SEGUNDO NOMBRE: SILVERIA

FECHA Y LUGAR DE NACIMIENTO	DIA	MES	AÑO	PAIS	LOCALIDAD o PROVINCIA	NACIONALIDAD
	06.	01	1934	URUGUAY	MONTEVIDEO	ORIENTAL(Casado)

1	OCUPACION	Desde el año 1968 a la fecha se desempeña en el Dco. dePrevisión Social (Sector Civil) como Oficial.Administrativo.
2	DOMICILIO	Desde 1968 hasta el año1970 se radicó en el Dpto. de Lavalleja, localidad de José Pedro Varela, en la calle Lavalleja sin número. Desde 1970 hasta la fecha en la calle Mariano Uriarte Nº 6505 (Mdeo.)

3 CREDENCIAL CIVICA	SERIE	NUMERO		DOC. de IDENT.
	B.C.A.	44.121	cuarenta y cuatro mil ciento veintiuno	678.345.

PARA SER PRESENTADO ANTE LAS AUTORIDADES DE OBJETO DE LA TRAMITACION

BANCO DE PREVISION SOCIAL
(Permanencia en el cargo)

1 - Consignar con precisión, lugar de trabajo o estudio los 10 últimos años.
2 - Consignar con precisión cada domicilio en los últimos 10 años.
3 - Consignar si ha tenido traslados y números anteriores.

Eduardo Rodríguez
FIRMA DEL SOLICITANTE

COMISARIA SECCIONAL 14a. Se eleva a la Dirección de Investigaciones.

JOSE PANIZZOLO KOBARTO
COMISARIO

D.N.I.I. - DEPARTAMENTO Nº 3

DIA 25 MES ABR. AÑO 1979

Se hace constar que el titular de la presente solicitud registra las siguientes anotaciones en el fichero de esta Dirección.

JEF LAVALLEJA CARECE.

105249

2173

S.I.D.
J.P.M. O y M F. 05342

Fórm. 670

JVS

Ver Fichas A/m (2) entre 02702 y 02703

JUNTA DE COMANDANTES
EN JEFE
SERVICIO DE INFORMACION DE DEFENSA

DEPARTAMENTO	DIA	MES	AÑO
MONTEVIDEO	29	01	1979

N.o 380 mal

- SOLICITUD DE CONSTANCIA DE HABILITACION PARA CARGOS PUBLICOS -

TITULAR	APELLIDO PATERNO: FERNANDEZ	APELLIDO MATERNO: GARCIA
	PRIMER NOMBRE: JORGE	SEGUNDO NOMBRE: OMAR
PADRE	PRIMER NOMBRE: PROTASIO	SEGUNDO NOMBRE: RAMON
MADRE	PRIMER NOMBRE: MARIA	SEGUNDO NOMBRE: MANUELA

FECHA Y LUGAR DE NACIMIENTO	DIA	MES	AÑO	PAIS	LOCALIDAD o PROVINCIA	NACIONALIDAD
	20	07	1936	URUGUAY	MONTEVIDEO	ORIENTAL (Casado)

1	**OCUPACION**	Desde 1968 a la fecha trabaja en el Tribunal de Cientas de la Re Rca. como informante de 2da. Además desde agosto de 1972 trabaja por su cuenta como rematador público en venta de propiedades.
2	**DOMICILIO**	Desde 1968 a 1973 vivió en la calle Ciudad de París Nº 6216. Desde 1973 a la fecha en la calle Horacio Quiroga Nº 6467.

		SERIE	NUMERO			
3	**CREDENCIAL CIVICA**	BLA	11884	once mil ochocientos ochenta y cuatro	**DOC. de IDENT.**	745.896

PARA SER PRESENTADO ANTE LAS AUTORIDADES DE OBJETO DE LA TRAMITACION: TRIBUNAL DE CUENTAS DE LA REPUBLICA (Permanencia en el cargo)

1 - Consignar con precisión lugar de trabajo o estudio los 10 últimos años.
2 - Consignar con precisión cada domicilio en los últimos 10 años.
3 - Consignar si ha tenido traslados y números anteriores.

FIRMA DEL SOLICITANTE

COMISARIA SECCIONAL 14a.

Pase a sus efectos al Departamento 3 de la D. N. I. I.

JOSE PANIZZOLO ROSAITO
COMISARIO

D. N. I. I.--DEPARTAMENTO Nº 3

DIA	MES	AÑO
27	ABR.	1979

Se hace constar que el titular de la presente solicitud registra las siguientes anotaciones en el fichero de esta Dirección

Dirección nacional de Información e Inteligencia - Sec. Cons.-Hab.-C. Público

2173

105250

J.P.M. O y M Fórm. 05.342

Fórm.. 670

Ver F - S/n - entre 07250 y 07257
Ver F - 07251
Ver F - S/n entre 07251 y 07252
Ver F - (07328)

JUNTA DE COMANDANTES EN JEFE
SERVICIO DE INFORMACION DE DEFENSA

DEPARTAMENTO	DIA	MES	AÑO
MONTEVIDEO	31	01	1979

N.o 416 mai.-

- SOLICITUD DE CONSTANCIA DE HABILITACION PARA CARGOS PUBLICOS -

TITULAR	APELLIDO PATERNO: RODRIGUEZ	APELLIDO MATERNO: BALSAMO
	PRIMER NOMBRE: JOSE	SEGUNDO NOMBRE: MARIA
PADRE	PRIMER NOMBRE: NO	SEGUNDO NOMBRE: NO
MADRE	PRIMER NOMBRE: URFILIA	SEGUNDO NOMBRE: RUPERTA

FECHA Y LUGAR DE NACIMIENTO	DIA	MES	AÑO	PAIS	LOCALIDAD o PROVINCIA	NACIONALIDAD
	24	11	1925	URUGUAY	MONTEVIDEO	ORIENTAL(Casado)

1	**OCUPACION**	Desde 1968 a la fecha trabaja en la I"tendencia Municipal de Montevideo, con el cargo de procurador. Ejerce además libremente su profesión.
2	**DOMICILIO**	Desde 1968 a la fecha vive en la calle Siria Nº 5927.

		SERIE	NUMERO		DOC. de IDENT.
3	**CREDENCIAL CIVICA**	CKA	13876	trece mil ochocientos setenta y seis.	1.513.896.-

PARA SER PRESENTADO ANTE LAS AUTORIDADES DE OBJETO DE LA TRAMITACION

INTENDENCIA MUNICIPAL DE MONTEVIDEO
(Permanencia en el cargo)

1 - Consignar con precisión lugar de trabajo o estudio los 10 últimos años.
2 - Consignar con precisión cada domicilio en los últimos 10 años.
3 - Consignar si ha tenido traslados y números anteriores.

FIRMA DEL SOLICITANTE

COMISARIA SECCIONAL 14a.

Pase a sus efectos al Departamento 3 de la D. N. I. I.

JOSE PANIZZOLO ROBATTO
COMISARIO

D. N. I. I.-. DEPARTAMENTO Nº 3

DIA 27 MES ABR. AÑO 1979

Se hace constar que el titular de la presente solicitud registra las siguientes anotaciones en el fichero de esta Dirección

Dirección Nacional de Información Pública

2173

105251

J.P.M. O y M Fórm. 05.342

Fórm.. 670

UNTA DE COMANDANTES
EN JEFE
SERVICIO DE INFORMACION DE DEFENSA

DEPARTAMENTO	DIA	MES	AÑO
Montevideo	2	1	1980

N.o 8.Rml.

- SOLICITUD DE CONSTANCIA DE HABILITACION PARA CARGOS PUBLICOS -

TITULAR	APELLIDO PATERNO: MOREIRA	APELLIDO MATERNO: LEMBO
	PRIMER NOMBRE: Cesar	SEGUNDO NOMBRE: -------
PADRE	PRIMER NOMBRE: Beningno	SEGUNDO NOMBRE: -----
MADRE	PRIMER NOMBRE: María	SEGUNDO NOMBRE: -------

FECHA Y LUGAR DE NACIMIENTO	DIA	MES	AÑO	PAIS	LOCALIDAD o PROVINCIA	NACIONALIDAD
	27	11	1941	Uruguay	Durazno	oriental-casado

1	**OCUPACION**	De 1968 a la fecha desempeña funciones como operario de refinería en la Planta de A.N.C.A.P..-
2	**DOMICILIO**	De 1968 a la fecha en Infantes Nº3569.-

		SERIE	NUMERO			
3	**CREDENCIAL CIVICA**	B.V.A.	18622	No.-	**DOC. de IDENT.**	943.060-8

PARA SER PRESENTADO ANTE LAS AUTORIDADES DE A.N.C.A...
OBJETO DE LA TRAMITACION

1 - Consignar con precisión lugar de trabajo o estudio los 10 últimos años.
2 - Consignar con precisión cada domicilio en los últimos 10 años.
3 - Consignar si ha tenido traslados y números anteriores.

FIRMA DEL SOLICITANTE

COMISARIA SECCIONAL 4a.

Pase a sus efectos al Departamento 3 de la D. N. I. I.

JESUS MARIA ROCA SILVA
COMISARIO

D. N. I. I..- DEPARTAMENTO Nº 3

DIA	MES	AÑO
4	ENE.	1980

Se hace constar que el titular de la presente solicitud registra las siguientes anotaciones en el fichero de esta Dirección

Dirección Nacional de Información e Inteligencia · DEPARTAMENTO Nº 3 · Sec. Cons.-Rec.-C. Público

CON ANOTACIONES

JEFE DEPARTAMENTO 3

MAY. (R) JUAN DOS SANTOS AGUINAGA
JEFE DEPARTAMENTO

2173

105252

J.P.M. O y M Fórm. 05.342

Fórm.. 670

DIRECCION NACIONAL DE INFORMACION E INTELIGENCIA — DPTO. Nº 3

Dirección Nacional de Información e Inteligencia - DEPARTAMENTO Nº 3 - Sec. Cons.-Doc.-C. ...

CORRESPONDE AL FORMULARIO Nº 8/980/Secc.7ma.-

MEMORANDUM Nº 5545 /25-7-80.1cp.-

REFERENTE A: MOREIRA LEMBO César.

REGISTRAMOS MOREIRA LEMBO César.

DOCUMENTO / S: C.I.: 943.060

DOMICILIO: No se registra.

OTROS DATOS: Operario de la Refinería de ANCAP.

ANOTACIONES: 17-12-979: Por P.E.I. Nº 058/979, de fecha 30/10/979; el Directorio de ANCAP informa que el titular integra una nómina de firmantes de una carta abierta en noviembre de 1972, dirigida al funcionariado del Ente.-.

EL JEFE DEL DEPARTAMENTO 3

WASHINGTON DOS SANTOS AGUINAGA
SUB - COMISARIO

2173

105252

JUNTA DE COMANDANTES
EN JEFE
SERVICIO DE INFORMACION DE DEFENSA

DEPARTAMENTO	DIA	MES	AÑO
MONTEVIDEO	7	1	980

N.o 37.odam.-

- SOLICITUD DE CONSTANCIA DE HABILITACION PARA CARGOS PUBLICOS -

	APELLIDO PATERNO	APELLIDO MATERNO
TITULAR	CANESSA	CARBONE
	PRIMER NOMBRE	SEGUNDO NOMBRE
	Hector	Cesar
PADRE	PRIMER NOMBRE	SEGUNDO NOMBRE
	Santiago	Angel
MADRE	PRIMER NOMBRE	SEGUNDO NOMBRE
	Matilde	Emilia

FECHA Y LUGAR DE NACIMIENTO	DIA	MES	AÑO	PAIS	LOCALIDAD o PROVINCIA	NACIONALIDAD
	8	9	929	R.O.del URUGUAY	MONTEVIDEO.	oriental casado

1	OCUPACION	Desde el año 1965 a la fecha se desempeña como Ingeniero Agrónomo en A.N.C.A.P.
2	DOMICILIO	Desde el nacimiento al año 1972 en Dr. PENA Nro. 4754. Desde el año 1972 a la fecha en AGRACIADA Nro. 3265.-

		SERIE	NUMERO		DOC. de IDENT.
3	CREDENCIAL CIVICA	B.Z.B.	16.460		555.987.-

PARA SER PRESENTADO ANTE LAS AUTORIDADES DE A.N.C.A.P
OBJETO DE LA TRAMITACION Permanencia en el cargo.-

1 - Consignar con precisión lugar de trabajo o estudio los 10 últimos años.
2 - Consignar con precisión cada domicilio en los últimos 10 años.
3 - Consignar si ha tenido traslados y números anteriores.

Marita Canessa
FIRMA DEL SOLICITANTE

COMISARIA SECCIONAL 7ma.-

Pase a sus efectos al Departamento 3 de la D. N. I. I.

JESUS MARIA ROCHA SILVA.-
COMISARIO

D. N. I. I.-.DEPARTAMENTO Nº 3

DIA	MES	AÑO
10	ENE	1980

Se hace constar que el titular de la presente solicitud registra las siguientes anotaciones en el fichero de esta Dirección

EL JEFE DEL DEPARTAMENTO 3

185253 2173

J.P.M. O y M Fórm. 05.342

Fórm.. 670

DIRECCION NACIONAL DE INFORMACION E INTELIGENCIA — DPTO. Nº 3

CORRESPONDE AL FORMULARIO Nº 37/980/Secc.7ma.-

MEMORANDUM Nº 5587 /28-7-80.lcp.-

REFERENTE A: CANESSA CARBONE Héctor César.

REGISTRAMOS CANESSA Héctor.

DOCUMENTO / S: No se registran.

DOMICILIO: No se registran.

OTROS DATOS: Profesión: Ingeniero Agrónomo.

ANOTACIONES: 31-8-74: El Popular dek 21/8/73: candidato por la Facultad de Agronomía, Orden Egresados para integrar la Asamblea Gral del Claustro Universitario. 12-1-75: Ampliando la anotación precedente se establece que integró la Lista Nº 176, Lema: Por una Universidad, autónoma, realmente democrática y verdaderamente laica de tendencia democrática.-

105253 2173

JUNTA DE COMANDANTES
EN JEFE
SERVICIO DE INFORMACION DE DEFENSA

DEPARTAMENTO	DIA	MES	AÑO
Montevideo	2	5	980

N.o 351

- SOLICITUD DE CONSTANCIA DE HABILITACION PARA CARGOS PUBLICOS -

TITULAR	APELLIDO PATERNO: GIORDANO	APELLIDO MATERNO: CLERICI
	PRIMER NOMBRE: Pedro	SEGUNDO NOMBRE:
PADRE	PRIMER NOMBRE: Pedro	SEGUNDO NOMBRE:
MADRE	PRIMER NOMBRE: Teresa	SEGUNDO NOMBRE: Angela

FECHA Y LUGAR DE NACIMIENTO	DIA	MES	AÑO	PAIS	LOCALIDAD o PROVINCIA	NACIONALIDAD
	1	8	1917	R.O.del Uruguay	Montevideo	Oriental-Casado

1	**OCUPACION**	Desde 1930 a la fecha.-Calzados SACCI.-Gral.Flores y Luis A.de Herrera.-
2	**DOMICILIO**	Las Heras 1836.-Desde 1969 a 1979.- Clemenceau 870 apto.3.-Desde 1979 a la fecha.-

3	**CREDENCIAL CIVICA**	SERIE: B.A.B.	NUMERO: 38476	anterior B.H.A. 9266	**DOC. de IDENT.** 1.296.089

PARA SER PRESENTADO ANTE LAS AUTORIDADES DE INTENDENCIA GENERAL DEL EJERCITO.-
OBJETO DE LA TRAMITACION Ingreso.-

1 - Consignar con precisión lugar de trabajo o estudio los 10 últimos años.
2 - Consignar con precisión cada domicilio en los últimos 10 años.
3 - Consignar si ha tenido traslados y números anteriores.

Pedro Giordano
FIRMA DEL SOLICITANTE

COMISARIA SECCIONAL 8va.-mr.-

Pase a sus efectos al Departamento 3 de la D. N. I. I.

JUAN VENTURA PERDIGON.-
COMISARIO

D. N. I. I. - DEPARTAMENTO Nº 3

-9 MAYO 1980

Se hace constar que el titular de la presente solicitud registra las siguientes anotaciones en el fichero de esta Dirección

105254

F 2173

J.P.M. O y M Fórm. 05.342

Fórm. . 670

JUNTA DE COMANDANTES
EN JEFE
SERVICIO DE INFORMACION DE DEFENSA

DEPARTAMENTO	DIA	MES	AÑO
Montevideo	6	5	980

N.o 352

- SOLICITUD DE CONSTANCIA DE HABILITACION PARA CARGOS PUBLICOS -

TITULAR	APELLIDO PATERNO: SOSA	APELLIDO MATERNO: MARTINEZ
	PRIMER NOMBRE: Julio	SEGUNDO NOMBRE: César
PADRE	PRIMER NOMBRE: Irineo	SEGUNDO NOMBRE: Leitón
MADRE	PRIMER NOMBRE: María	SEGUNDO NOMBRE: Eudocia

FECHA Y LUGAR DE NACIMIENTO	DIA	MES	AÑO	PAIS	LOCALIDAD o PROVINCIA	NACIONALIDAD
	17	11	940	R.O.del Uruguay	Montevideo	Oriental-Casado

1	**OCUPACION**	Desde 1970 a la fecha.-Changas.-
2	**DOMICILIO**	Francisco Miranda 4618 apto.1.=Desde 1944 a la fecha.-

3	CREDENCIAL CIVICA	SERIE	NUMERO		DOC. de IDENT.
		B.M.B.	19.117		1.136.932-5

PARA SER PRESENTADO ANTE LAS AUTORIDADES DE O.S.E.=
OBJETO DE LA TRAMITACION Permanencia en el cargo.-

1 - Consignar con precisión lugar de trabajo o estudio los 10 últimos años.
2 - Consignar con precisión cada domicilio en los últimos 10 años.
3 - Consignar si ha tenido traslados y números anteriores.

Julio C Sosa
FIRMA DEL SOLICITANTE

COMISARIA SECCIONAL 8va.mr.-

POLICIA DE MONTEVIDEO SECCIONAL 8ª

Pase a sus efectos al Departamento 3 de la D. N. I. I.

JUAN VENTURA PERDIGON.-
COMISARIO

D. N. I. DEPARTAMENTO Nº 3

DIA 9 MES MAYO AÑO 980

Se hace constar que el titular de la presente solicitud registra las siguientes anotaciones en el fichero de esta Dirección

105255

2173

J.P.M. O y M Fórm. 05.342

Fórm.. 670

JUNTA DE COMANDANTES
EN JEFE
SERVICIO DE INFORMACION DE DEFENSA

DEPARTAMENTO	DIA	MES	AÑO
Montevideo	9	5	1980

N.o 363.=jodf.

- SOLICITUD DE CONSTANCIA DE HABILITACION PARA CARGOS PUBLICOS -

TITULAR	APELLIDO PATERNO: [illegible]	APELLIDO MATERNO: GONZALEZ .=
	PRIMER NOMBRE: Carmen.=	SEGUNDO NOMBRE: Catalina.=
PADRE	PRIMER NOMBRE: Rufino	SEGUNDO NOMBRE: Nicasio.=
MADRE	PRIMER NOMBRE: Felicia	SEGUNDO NOMBRE: Irene.=

FECHA Y LUGAR DE NACIMIENTO	DIA	MES	AÑO	PAIS	LOCALIDAD o PROVINCIA	NACIONALIDAD
	3	X1	954	URUGUAY	MONTEVIDEO	Oriental.soltera.

1	**OCUPACION**	1970 a 1978 labores.= 1979 a de abril a junio Julio Roux,Mercedes 1029.= 1979 a la fecha Centro de Enseñanza de dioma,sito en 18 de Julio 1323 P.1.1980 a la fecha Mimeografica Ejido,en Ejido y 18.=
2	**DOMICILIO**	1970 a la fecha Juan Cavalle No.680.=

		SERIE	NUMERO		DOC. de IDENT.	
3	**CREDENCIAL CIVICA**	B/D	45952	.-.-.-.-.-.-.--		1.265.122.=

PARA SER PRESENTADO ANTE LAS AUTORIDADES DE CAJA DE JUBILACIONES POLICIALES.=
OBJETO DE LA TRAMITACION Ingreso.=

1 - Consignar con precisión lugar de trabajo o estudio los 10 últimos años.
2 - Consignar con precisión cada domicilio en los últimos 10 años.
3 - Consignar si ha tenido traslados y números anteriores.

X [signature]
FIRMA DEL SOLICITANTE

POLICIA DE MONTEVIDEO SECCIONAL 8va.

COMISARIA SECCIONAL 8va.=

Pase a sus efectos al Departamento 3 de la D. N. I. I.

ALFREDO RAMOS BISCARDI
Sub COMISARIO Engdo.=

D. N. I. I. - DEPARTAMENTO Nº 3

DIA 17 MES ABRIL 1980

Se hace constar que el titular de la presente solicitud registra las siguientes anotaciones en el fichero de esta Dirección

105256

2173

J.P.M. O y M Fórm. 05.342

Fórm.. 870

JUNTA DE COMANDANTES
EN JEFE
SERVICIO DE INFORMACION DE DEFENSA

DEPARTAMENTO	DIA	MES	AÑO
Montevideo	13	5	1980

No 365.=jdf.=

- SOLICITUD DE CONSTANCIA DE HABILITACION PARA CARGOS PUBLICOS -

TITULAR	APELLIDO PATERNO	GUERRERO	APELLIDO MATERNO BASSANO
	PRIMER NOMBRE	Luis	SEGUNDO NOMBRE Washington.=
PADRE	PRIMER NOMBRE	Luis	SEGUNDO NOMBRE Salvador.=
MADRE	PRIMER NOMBRE	Visitación	SEGUNDO NOMBRE Isabel.=

FECHA Y LUGAR DE NACIMIENTO	DIA	MES	AÑO	PAIS	LOCALIDAD o PROVINCIA	NACIONALIDAD
	7	4	930	URUGUAY	Montevideo	Oriental.casado.=

1	**OCUPACION**	1970 a la fecha Fiscal 3ro. en la Dirección Nacional de Aduanas Sección Resguardo.=
2	**DOMICILIO**	1970 Santiago Figueredo y Sorata y Chimborazo.=hasta 1973.= 1973 a la fecha Uriel 4679 Apto.2.=

		SERIE	NUMERO		DOC. de IDENT.
3	**CREDENCIAL CIVICA**	AQA	6213	NUB 6550.=	630.097.=

PARA SER PRESENTADO ANTE LAS AUTORIDADES DE Adm.Nacional de Aduanas.=
OBJETO DE LA TRAMITACION Permanencia.=

1 - Consignar con precisión lugar de trabajo o estudio los 10 últimos años.
2 - Consignar con precisión cada domicilio en los últimos 10 años.
3 - Consignar si ha tenido Credenciales números anteriores.

X Luis W Guerrero Bassano
FIRMA DEL SOLICITANTE

POLICIA DE MONTEVIDEO SECCIONAL 8va.

COMISARIA SECCIONAL 8va.=

Pase a sus efectos al Departamento 3 de la D. N. I. I.

ALBERTO REYES BISCARDI
SUB COMISARIO INGDO.=

D. N. I. I.-. DEPARTAMENTO Nº 3

DIA 17 MES MAYO AÑO 1980

Se hace constar que el titular de la presente solicitud registra las siguientes anotaciones en el fichero de esta Dirección

2173

105257

J.P.M. O y M Fórm. 05.342

Fórm.. 670

JUNTA DE COMANDANTES EN JEFE
SERVICIO DE INFORMACION DE DEFENSA

DEPARTAMENTO	DIA	MES	AÑO
Montevideo	13	5	1980

N.o 3 6 8

- SOLICITUD DE CONSTANCIA DE HABILITACION PARA CARGOS PUBLICOS -

TITULAR	APELLIDO PATERNO: VAZQUEZ	APELLIDO MATERNO: VAZQUEZ
	PRIMER NOMBRE: María	SEGUNDO NOMBRE: del Lourdes
PADRE	PRIMER NOMBRE: Manuel	SEGUNDO NOMBRE:
MADRE	PRIMER NOMBRE: Josefa	SEGUNDO NOMBRE:

FECHA Y LUGAR DE NACIMIENTO	DIA	MES	AÑO	PAIS	LOCALIDAD o PROVINCIA	NACIONALIDAD
	31	8	957	R.O.del Uruguay	Montevideo	Oriental-Soltera

1	**OCUPACION**	De 1969 a 1973.-Liceo.Nro.13.- De 1973 a 1975.-I.B.O.- De 1975 a 1977.-Liceo Nro.13.- De 1977 a 1979.-Labores.- y de 1979 a la fecha.Empleada administrativa en C.U.T.C.S.A.-
2	**DOMICILIO**	Desde 1965 a 1977.-Gral.Flores.5206.- Desde 1977 a la fecha.-Pompeyo 4666.-

		SERIE	NUMERO		DOC. de IDENT.
3	CREDENCIAL CIVICA	B.N.B.	35402		1.510.624

PARA SER PRESENTADO ANTE LAS AUTORIDADES DE MINISTERIO DE SALUD PUBLICA.-
OBJETO DE LA TRAMITACION Ingreso.-

1 - Consignar con precisión lugar de trabajo o estudio los 10 últimos años.
2 - Consignar con precisión cada domicilio en los últimos 10 años.
3 - Consignar si ha tenido traslados y números anteriores.

FIRMA DEL SOLICITANTE

COMISARIA SECCIONAL 8va.wmr.-

Pase a sus efectos al Departamento 3 de la D. N. I. I.

ALBERTO BOYES BISCARDI
SUB COMISARIO ENCGDO.-

D. N. I. SECCIONAL DEPARTAMENTO Nº 3

DIA 14 MAYO 1980

Se hace constar que el titular de la presente solicitud registra las siguientes anotaciones en el fichero de esta Dirección

105258

2173

J.P.M. O y M Fórm. 05.342

Fórm.. 670

JUNTA DE COMANDANTES
EN JEFE
SERVICIO DE INFORMACION DE DEFENSA

DEPARTAMENTO	DIA	MES	AÑO
MONTEVIDEO	19	5	1980

N.o 377.=jodf.=

- SOLICITUD DE CONSTANCIA DE HABILITACION PARA CARGOS PUBLICOS -

		APELLIDO PATERNO	APELLIDO MATERNO
TITULAR		SILVERA	PEREIRA
	PRIMER NOMBRE	SEGUNDO NOMBRE	
		JOSE	GAUDENCIO.=
PADRE	PRIMER NOMBRE	SEGUNDO NOMBRE	
		Segundo	Amiño
MADRE	PRIMER NOMBRE	SEGUNDO NOMBRE	
		María	Clara

FECHA Y LUGAR DE NACIMIENTO	DIA	MES	AÑO	PAIS	LOCALIDAD o PROVINCIA	NACIONALIDAD
	7	12	944	URUGUAY	MONTEVIDEO	Oriental.casado.

1	OCUPACION	1970 a 1979 Militar Grupo Artilleria 5.= 1979 a la fecha Barraca Fu= magalli,sita en Agraciada 3132.=
2	DOMICILIO	1970 a la fecha Petrarca 1675.=

		SERIE	NUMERO			
3	CREDENCIAL CIVICA	GBC	8215	BZB 47.050.=	DOC. de IDENT.	1.426.461.8.=

PARA SER PRESENTADO ANTE LAS AUTORIDADES DE U.T.E.
OBJETO DE LA TRAMITACION Ingreso.-

1 - Consignar con precisión lugar de trabajo o estudio los 10 últimos años.
2 - Consignar con precisión cada domicilio en los últimos 10 años.
3 - Consignar si ha tenido traslados y números anteriores.

X _____
FIRMA DEL SOLICITANTE

POLICIA DE MONTEVIDEO SECCIONAL 8a

COMISARIA SECCIONAL 8va.=

Pase a sus efectos al Departamento 3 de la D. N. I. I.

ALBERTO REYES BISCARDI.=
SUB COMISARIO ENGDO.

D. N. I. I.--.DEPARTAMENTO Nº 3

DIA 22 MES MAYO AÑO 1980

Se hace constar que el titular de la presente solicitud registra las siguientes anotaciones en el fichero de esta Dirección

2173

105259

J.P.M. O y M Fórm. 03.342

Fórm.. 670

JUNTA DE COMANDANTES
EN JEFE
SERVICIO DE INFORMACION DE DEFENSA

DEPARTAMENTO	DIA	MES	AÑO
Montevideo	19	5	1980

N.o 378

- SOLICITUD DE CONSTANCIA DE HABILITACION PARA CARGOS PUBLICOS -

TITULAR	APELLIDO PATERNO: BENITEZ	APELLIDO MATERNO: AMARO
	PRIMER NOMBRE: Roberto	SEGUNDO NOMBRE:
PADRE	PRIMER NOMBRE: Eusebio	SEGUNDO NOMBRE: Luzardo
MADRE	PRIMER NOMBRE: María	SEGUNDO NOMBRE: Glòria

FECHA Y LUGAR DE NACIMIENTO	DIA	MES	AÑO	PAIS	LOCALIDAD o PROVINCIA	NACIONALIDAD
	15	10	1944	R.O.del Uruguay	Salto	Oriental-Casado

1	**OCUPACION**	Desde 1970 a 1976.-Empleado Coorp."Del Valle".-Thompson y Cadiz.- Desde 1976 a 1979.-Empleado en reparto de combustubles(Queroseno).- Desde 1979 a la fecha.Coorp."Del Valle",Pto.de verduras.-
2	**DOMICILIO**	Lindoro Forteza y Cabrera.-Desde 1970 a 1974.- D.Fernandez Crespo 1754.- Desde 1974 a 1977.- Francisco Miranda 4720.-Desde 1977 a abril 1980.- Francisco Miranda 4619.-Desde Abril/980 a la fecha.-

		SERIE	NUMERO			DOC. de IDENT.
3	**CREDENCIAL CIVICA**	J.A.E.	5392	14/1/66 I.C.D.6602-	17/1/62 J.C.B. 4720	57.184-Salto

PARA SER PRESENTADO ANTE LAS AUTORIDADES DE O.S.E.-
OBJETO DE LA TRAMITACION Ingreso.-

1 - Consignar con precisión lugar de trabajo o estudio los 10 últimos años.
2 - Consignar con precisión cada domicilio en los últimos 10 años.
3 - Consignar si ha tenido traslados y números anteriores.

Roberto Benitez Amaro
FIRMA DEL SOLICITANTE

COMISARIA SECCIONAL 8va. DE MONTEVIDEO
SECCION
8va.wmr.-

Pase a sus efectos al Departamento 3 de la D. N. I. I.

ALBERTO ROYES BESCARDI.-
SUB COMISARIO ENCGDO.-

D. N. I. I. - DEPARTAMENTO Nº 3

22 MAYO 1980

Se hace constar que el titular de la presente solicitud registra las siguientes anotaciones en el fichero de esta Dirección

105260

2173

J.P.M. O y M Fórm. 05.342

Fórm. 670

JUNTA DE COMANDANTES
EN JEFE
SERVICIO DE INFORMACION DE DEFENSA

DEPARTAMENTO	DIA	MES	AÑO
Montevideo	19	5	1980

N.o 379

- SOLICITUD DE CONSTANCIA DE HABILITACION PARA CARGOS PUBLICOS -

	APELLIDO PATERNO	APELLIDO MATERNO
TITULAR		ALVES de BRAVO
	PRIMER NOMBRE	SEGUNDO NOMBRE
	María	Ramona
PADRE	PRIMER NOMBRE	SEGUNDO NOMBRE
MADRE	PRIMER NOMBRE	SEGUNDO NOMBRE
	Silvana	

FECHA Y LUGAR DE NACIMIENTO	DIA	MES	AÑO	PAIS	LOCALIDAD o PROVINCIA	NACIONALIDAD
	15	5	1933	R.O.del Uruguay	Rivera	Oriental-Casada

1	OCUPACION	Desde 1962 a la fecha.-Empleada doméstica(Cocinera)en distintas fincas y Casas de Ancianos.-
2	DOMICILIO	Molinos de Raffo 715 apto.6.-Desde 1968 a la fecha.-

		SERIE	NUMERO		DOC. de IDENT.	
3	CREDENCIAL CIVICA	B.Z.A.	14.656			2.632.187-6

PARA SER PRESENTADO ANTE LAS AUTORIDADES DE HOSPITAL POLICIAL.-
OBJETO DE LA TRAMITACION Ingreso.-

1 - Consignar con precisión lugar de trabajo o estudio los 10 últimos años.
2 - Consignar con precisión cada domicilio en los últimos 10 años.
3 - Consignar si ha tenido traslados y números anteriores.

María R. Alves de Bravo
FIRMA DEL SOLICITANTE

POLICIA DE MONTEVIDEO
COMISARIA SECCIONAL 8va. wmr.-

Pase a sus efectos al Departamento 3 de la D. N. I. I.

ALBERTO ROYES BISCARDI.-
SUB COMISARIO ENCGDO.-

D. N. I. I. - DEPARTAMENTO Nº 3

DIA 22 MES MAYO AÑO 1980

Se hace constar que el titular de la presente solicitud registra las siguientes anotaciones en el fichero de esta Dirección

105261

2173

J.P.M. O y M Fórm. 05.342

Fórm.. 670

JUNTA DE COMANDANTES
EN JEFE
SERVICIO DE INFORMACION DE DEFENSA

DEPARTAMENTO	DIA	MES	AÑO
Montevideo	23	5	1980

N.o 388.=jodf.=

- SOLICITUD DE CONSTANCIA DE HABILITACION PARA CARGOS PUBLICOS -

		APELLIDO PATERNO	APELLIDO MATERNO
TITULAR		FERNANDEZ	SOSA de SERRANO.=
	PRIMER NOMBRE	SEGUNDO NOMBRE	
	Gladiss	Stella.=	
PADRE	PRIMER NOMBRE	SEGUNDO NOMBRE	
	Ernesto	Manuel.=	
MADRE	PRIMER NOMBRE	SEGUNDO NOMBRE	
	Nilia	Berta.=	

FECHA Y LUGAR DE NACIMIENTO	DIA	MES	AÑO	PAIS	LOCALIDAD o PROVINCIA	NACIONALIDAD
	5	11	953	URUGUAY	Montevideo	Oriental.casada

1	OCUPACION	1970 a 1971 Liceo I.B.O.= 1972 a 1978 labores.=1978 Liceo 9.=1979 Venezuela.=1980 a la fecha labores.=
2	DOMICILIO	1970 a 1978 Soria 1290.= 1979 Cristo Abierto Edif.Torre del Viento P.5to.Apto.52 Urbanización Sta.Rosalía,Caracas,Venezuela.=1980 a la fecha Soria 1290.=

		SERIE	NUMERO			
3	CREDENCIAL CIVICA	BZB	38.847	.=.=.=.=.=.=.=.=.=.=.	DOC. de IDENT.	1.283.172.=

PARA SER PRESENTADO ANTE LAS AUTORIDADES DE HOSPITAL POLICIAL.= D.G.S.S.=
OBJETO DE LA TRAMITACION Ingreso.=

1 - Consignar con precisión lugar de trabajo o estudio los 10 últimos años.
2 - Consignar con precisión cada domicilio en los últimos 10 años.
3 - Consignar si ha tenido traslados y números anteriores.

X Stella Fernández
FIRMA DEL SOLICITANTE

POLICIA DE MONTEVIDEO
COMISARIA SECCIONAL 8va.=
SECCIONAL 8va.

Pase a sus efectos al Departamento 3 de la D. N. I. I.

ALBERTO HOYES BISCARDI.=
SUB COMISARIO ENGDO.=

D. N. I. I. - DEPARTAMENTO N.o 3

DIA 28 MES MAYO AÑO 1980

Se hace constar que el titular de la presente solicitud registra las siguientes anotaciones en el fichero de esta Dirección

105262

2173

I.P.M. O y M Fórm. 0..342

Fórm.. 670

JUNTA DE COMANDANTES
EN JEFE
SERVICIO DE INFORMACION DE DEFENSA

DEPARTAMENTO	DIA	MES	AÑO
Montevideo	26	5	1980

N.o 395

- SOLICITUD DE CONSTANCIA DE HABILITACION PARA CARGOS PUBLICOS -

TITULAR	APELLIDO PATERNO: RIOS de ORTOÑO	APELLIDO MATERNO: CASAS
	PRIMER NOMBRE: Graciela	SEGUNDO NOMBRE:
PADRE	PRIMER NOMBRE: Octubre	SEGUNDO NOMBRE:
MADRE	PRIMER NOMBRE: Amancia	SEGUNDO NOMBRE:

FECHA Y LUGAR DE NACIMIENTO	DIA	MES	AÑO	PAIS	LOCALIDAD o PROVINCIA	NACIONALIDAD
	25	6	1954	R.O.del Uruguay	Montevideo	Oriental-Casada

1	OCUPACION	Desde 1970 a 1974.-Labores.- Desde 1974 a 1976.-Empleada Taller de Costura.- Desde 1976 a 1979.-Empleada Textil M.U.S.A.-Santa Lucía 4020.- Desde 1979 a la fecha.-Labores.-
2	DOMICILIO	Francisco Miranda 4561.-Desde 1961 a la fecha.-

		SERIE	NUMERO		DOC. de IDENT.
3	CREDENCIAL CIVICA	B.Z.A.	28.443		1.237.306

PARA SER PRESENTADO ANTE LAS AUTORIDADES DE SANIDAD POLICIAL.-
OBJETO DE LA TRAMITACION Ingreso.-

1 - Consignar con precisión lugar de trabajo o estudio los 10 últimos años.
2 - Consignar con precisión cada domicilio en los últimos 10 años.
3 - Consignar si ha tenido traslados y números anteriores.

Graciela Ríos de Ortoño
FIRMA DEL SOLICITANTE

POLICIA DE MONTEVIDEO SECCIONAL

COMISARIA SECCIONAL 8va. Jmr.-

Pase a sus efectos al Departamento 3 de la D. N. I. I.

ALBERTO HOYES BISCARDI
SUB COMISARIO ENCGDO.-

D. N. I. I. DEPARTAMENTO Nº 3

DIA	MES	AÑO
28	MAYO	1980

Se hace constar que el titular de la presente solicitud registra las siguientes anotaciones en el fichero de esta Dirección

195263

2173

J.P.M. O y M Fórm. 05.342

Fórm.. 670

...ITA DE COMANDANTES
EN JEFE
...RVICIO DE INFORMACION DE DEFENSA

DEPARTAMENTO	DIA	MES	AÑO
Montevideo	26	5	1980

N.o 396

- SOLICITUD DE CONSTANCIA DE HABILITACION PARA CARGOS PUBLICOS -

	APELLIDO PATERNO	APELLIDO MATERNO
TITULAR	FERNANDEZ	PADILLA
	PRIMER NOMBRE	SEGUNDO NOMBRE
	Ruben	Telmo
PADRE	PRIMER NOMBRE	SEGUNDO NOMBRE
	Emilio	
MADRE	PRIMER NOMBRE	SEGUNDO NOMBRE
	Maria	Elena

FECHA Y LUGAR DE NACIMIENTO	DIA	MES	AÑO	PAIS	LOCALIDAD o PROVINCIA	NACIONALIDAD
	26	4	1939	R.O.del Uruguay	Montevideo	Oriental-Casado

1	OCUPACION	Desde 1965 a la fecha.C.U.T.C.S.A.-Guarda.-Sarandí 528.-
2	DOMICILIO	Islas Canarias 4400.-Desde 1965 a la fecha.-Apto.1.-

		SERIE	NUMERO		DOC. de IDENT.	
3	CREDENCIAL CIVICA	B.U.A.	12088		944.766	

PARA SER PRESENTADO ANTE LAS AUTORIDADES DE U.T.E.-
OBJETO DE LA TRAMITACION Ingreso.-

1 - Consignar con precisión lugar de trabajo o estudio los 10 últimos años.
2 - Consignar con precisión cada domicilio en los últimos 10 años.
3 - Consignar si ha tenido traslados y números anteriores

FIRMA DEL SOLICITANTE

POLICIA DE MONTEVIDEO
COMISARIA SECCIONAL 8va.wmr.-

Pase a sus efectos al Departamento 3 de la D. N. I. I.

ALBERTO ROYES BISCARDI
SUB COMISARIO ENCGDO.-

D. N. I. I. SECCION DEPARTAMENTO 3

DIA 28 MES MAYO AÑO 1980

Se hace constar que el titular de la presente solicitud registra las siguientes anotaciones en el fichero de esta Dirección

105264

F.1 2173

I.P.M. O. y M. Fórm. 6.342

Fórm. 670

JUNTA DE COMANDANTES
EN JEFE
SERVICIO DE INFORMACION DE DEFENSA

DEPARTAMENTO	DIA	MES	AÑO
Montevideo	29	5	1980

N.o 404

- SOLICITUD DE CONSTANCIA DE HABILITACION PARA CARGOS PUBLICOS -

	APELLIDO PATERNO	APELLIDO MATERNO
TITULAR	GARCIA	CEJAS
	PRIMER NOMBRE	SEGUNDO NOMBRE
	Justino	Miguel
PADRE	PRIMER NOMBRE	SEGUNDO NOMBRE
	Miguel	Ysenino
MADRE	PRIMER NOMBRE	SEGUNDO NOMBRE
	Julia	

	DIA	MES	AÑO	PAIS	LOCALIDAD o PROVINCIA	NACIONALIDAD
FECHA Y LUGAR DE NACIMIENTO	14	4	1924	R.O.del Uruguay	Montevideo	Oriental-Casado

1	OCUPACION	Desde 1969 a 1972.-Canchero en el Club Ipiranga.- Desde 1972 a 1977.-Canchero en el Club Wanders.- Desde 1977 a la fecha.-Canchero Club La Luz.-
2	DOMICILIO	Desde 1969 a 1972.-Foch s/n y Br.J.B.y Ordoñez.-C.Ipiranga.- Desde 1972 a 1977.-Pque.Viera.-Buchental y Atilio Pelozi.- Desde 1977 a la fecha.- Br.José Batlle y Ordoñez s/n.y Costanera del Miguelete.-Pque.Rivero.-

		SERIE	NUMERO		DOC. de IDENT.
3	CREDENCIAL CIVICA	C.D.A.	35.502	anterior B.V.A. 7354	1.893.974

PARA SER PRESENTADO ANTE LAS AUTORIDADES DE DIRECCION DE INSTITUTOS PENALES.-
OBJETO DE LA TRAMITACION Ingreso.-

1 - Consignar con precisión lugar de trabajo o estudio los 10 últimos años.
2 - Consignar con precisión cada domicilio en los últimos 10 años.
3 - Consignar si ha tenido traslados y números anteriores.

Justino M García
FIRMA DEL SOLICITANTE

JEFATURA DE POLICIA DE MONTEVIDEO
COMISARIA SECCIONAL 8va.vmr.-

Pase a sus efectos al Departamento 3 de la D. N. I. I.

SERGIO ALARIS GUARDIA.-
SUB COMISARIO ENCGDO.-

D. N. I. I. - DEPARTAMENTO Nº 3

DIA 03 MES JUN. AÑO 1980

Se hace constar que el titular de la presente solicitud registra las siguientes anotaciones en el fichero de esta Dirección

P

105265

2173

J.P.M. O y M Fórm. 05.342

Fórm.. 670

JUNTA DE COMANDANTES
EN JEFE
SERVICIO DE INFORMACION DE DEFENSA

~~FOTO~~ R.9 1278

DEPARTAMENTO	DIA	MES	AÑO
Montevideo	29	5	1980

N.o 406

- SOLICITUD DE CONSTANCIA DE HABILITACION PARA CARGOS PUBLICOS -

TITULAR	APELLIDO PATERNO: SOAREZ COELHO	APELLIDO MATERNO: QUEVEDO
	PRIMER NOMBRE: Balduino	SEGUNDO NOMBRE: --- -- -
PADRE	PRIMER NOMBRE: Juan	SEGUNDO NOMBRE: Porto
MADRE	PRIMER NOMBRE: Rosa	SEGUNDO NOMBRE:

FECHA Y LUGAR DE NACIMIENTO	DIA	MES	AÑO	PAIS	LOCALIDAD o PROVINCIA	NACIONALIDAD
	14	3	1926	R.O.del Uruguay	Salto	Oriental-Divorciado

1	**OCUPACION**	Desde 1948 a 1973.-Soldado de 1a.del Ejército Nacional.- Desde 1973 a la fecha.-Retirado del Ejército Nacional.-
2	**DOMICILIO**	Itapebí 1225.-Dpto.de Salto.-Desde 1947 a 1979.- Dr.Felipone s/n.entre Exodo y Andresito.-Dp.Paysandú.-de 1979 a 1980 Lamartine 1632.-Desde Abril/1980 a la fecha.-

		SERIE	NUMERO			DOC. de IDENT.
3	**CREDENCIAL CIVICA**	K.C.A.	6061	14.2.80 J.D.C.6166-	25.9.68 J.F.E. 934	60.187-Salto

PARA SER PRESENTADO ANTE LAS AUTORIDADES DE U.T.E.-
OBJETO DE LA TRAMITACION Ingreso.-

1 - Consignar con precisión, lugar de trabajo o estudio los 10 últimos años.
2 - Consignar con precisión cada domicilio en los últimos 10 años.
3 - Consignar si ha tenido traslados y números anteriores.

Balduino Soares Coelho Quevedo
FIRMA DEL SOLICITANTE

POLICIA DE MONTEVIDEO
COMISARIA SECCIONAL 8va.war.-

Pase a sus efectos al Departamento 3 de la D. N. I. I.

SERGIO ARANIS GUARDIA.-
SUPERINTENDENTE ENCGDO.-

D. N. I. I. - DEPARTAMENTO Nº 3

DIA 03 MES JUN. AÑO 1980

Se hace constar que el titular de la presente solicitud registra las siguientes anotaciones en el fichero de esta Dirección

105266

2173

J.P.M. O y M Fórm. 05.342

Fórm.. 670

A DE COMANDANTES
EN JEFE
SERVICIO DE INFORMACION DE DEFENSA

DEPARTAMENTO	DIA	MES	AÑO
Montevideo	31	5	1980

N.o 414.lrcm.=

- SOLICITUD DE CONSTANCIA DE HABILITACION PARA CARGOS PUBLICOS -

TITULAR	APELLIDO PATERNO: SENA.=	APELLIDO MATERNO: FERNANDEZ de CASAS.=
	PRIMER NOMBRE: Maria.=	SEGUNDO NOMBRE: Elizabeth.=
PADRE	PRIMER NOMBRE: Juan.=	SEGUNDO NOMBRE: José.=
MADRE	PRIMER NOMBRE: Sofia.=	SEGUNDO NOMBRE:

FECHA Y LUGAR DE NACIMIENTO	DIA	MES	AÑO	PAIS	LOCALIDAD o PROVINCIA	NACIONALIDAD
	20	9	1949	R.O.del Uruguay.=	Montevideo.=	Oriental.casada.=

1	**OCUPACION**	Desde 1970 a 1978,carecio de ocupación,de 1978 a 1980, en la fábrica de Prendas de Cuero,sita en stengo Nro.4621,de 1980 a la fecha carece de ocupación.=
2	**DOMICILIO**	Desde 1970 a 1973 en Evaristo Ciganda Nro.1375,apto.1,de 1973 a la fecha en Francisco Miranda Nro.4641.=

		SERIE	NUMERO			
3	**CREDENCIAL CIVICA**	B.O.A.	12.640	No tiene traslado.=	**DOC. de IDENT.**	1.674.701.=

PARA SER PRESENTADO ANTE LAS AUTORIDADES DE Consejo de Enseñanza Primaria.=
OBJETO DE LA TRAMITACION Ingreso.=

1 - Consignar con precisión, lugar de trabajo o estudio los 10 últimos años.
2 - Consignar con precisión cada domicilio en los últimos 10 años.
3 - Consignar si ha tenido traslados y números anteriores.

x María Elizabeth Sena de Casas
FIRMA DEL SOLICITANTE

POLICIA DE MONTEVIDEO
COMISARIA SECCIONAL 8va.

Pase a sus efectos al Departamento 3 de la D. N. I. I.

SERGIO MARTIS GUARDIA.=
Sub-COMISARIO Encgdo.=

D. N. I. - DEPARTAMENTO Nº 3

DIA 03 MES JUN. AÑO 1980

Se hace constar que el titular de la presente solicitud registra las siguientes anotaciones en el fichero de esta Dirección

105267

2173

I.P.M. O. y M. Form. 03.342

Form. 670

JUNTA DE COMANDANTES
EN JEFE
SERVICIO DE INFORMACION DE DEFENSA

DEPARTAMENTO	DIA	MES	AÑO
Montevideo	3	6	1980

N.o 418

- SOLICITUD DE CONSTANCIA DE HABILITACION PARA CARGOS PUBLICOS -

TITULAR	APELLIDO PATERNO	APELLIDO MATERNO: FIGUEROA
	PRIMER NOMBRE: Alfredo	SEGUNDO NOMBRE
PADRE	PRIMER NOMBRE	SEGUNDO NOMBRE
MADRE	PRIMER NOMBRE: Josefa	SEGUNDO NOMBRE

FECHA Y LUGAR DE NACIMIENTO	DIA	MES	AÑO	PAIS	LOCALIDAD o PROVINCIA	NACIONALIDAD
	10	8	1922	R.O.del Uruguay	Rivera	Oriental-Casado

1 OCUPACION

Desde 1958 a 1971.-Empleado Banco República.-

Desde 1971 a la fecha.-Jubilado Bancario.-

2 DOMICILIO

Av.Garzón 1882.-Desde 1960 a 1972.-
Olegario Andrade 4743.-Desde 1972 a la fecha.-

3 CREDENCIAL CIVICA	SERIE	NUMERO		DOC. de IDENT.
	B.Z.A.	8974	anterior A.A.B. 3549	588.420-5

PARA SER PRESENTADO ANTE LAS AUTORIDADES DE A.N.TEL.-
OBJETO DE LA TRAMITACION Ingreso.-

1 - Consignar con precisión lugar de trabajo o estudio los 10 últimos años.
2 - Consignar con precisión cada domicilio en los últimos 10 años.
3 - Consignar si ha tenido traslados y números anteriores.

Figueroa
FIRMA DEL SOLICITANTE

COMISARIA SECCIONAL 8va.wr.-

Pase a sus efectos al Departamento 3 de la D. N. I. I.

SERGIO ARNIS GUARDIA.-
COMISARIO

D. N. I. I. - DEPARTAMENTO Nº 3

DIA 7 MES JUN. AÑO 1980

Se hace constar que el titular de la presente solicitud registra las siguientes anotaciones en el fichero de esta Dirección

105268

2173

J.P.M. O y M Fórm. 05.342

Fórm.. 670

JUNTA DE COMANDANTES
EN JEFE
SERVICIO DE INFORMACION DE DEFENSA

DEPARTAMENTO	DIA	MES	AÑO
Montevideo	4	6	980

N.o 420

- SOLICITUD DE CONSTANCIA DE HABILITACION PARA CARGOS PUBLICOS -

TITULAR	APELLIDO PATERNO	APELLIDO MATERNO: MEDINA de SANCHEZ
	PRIMER NOMBRE: María	SEGUNDO NOMBRE: del Carmen
PADRE	PRIMER NOMBRE	SEGUNDO NOMBRE
MADRE	PRIMER NOMBRE: Amanda	SEGUNDO NOMBRE

FECHA Y LUGAR DE NACIMIENTO	DIA	MES	AÑO	PAIS	LOCALIDAD o PROVINCIA	NACIONALIDAD
	2	10	952	R.O.del Uruguay	Treinta y Tres	Oriental-Casada

1	**OCUPACION**	Desde 1970 a la fecha.-Labores.-
2	**DOMICILIO**	Desde 1970 a la fecha.-Hopa Hopa 4222.-

		SERIE	NUMERO			
3	CREDENCIAL CIVICA	F.A.A.	27.655		COC. de IDENT.	25.682(t.y Tres)

PARA SER PRESENTADO ANTE LAS AUTORIDADES DE ENSEÑANZA PRIMARIA.-
OBJETO DE LA TRAMITACION Ingreso.-

1 - Consignar con precisión lugar de trabajo o estudio los 10 últimos años.
2 - Consignar con precisión cada domicilio en los últimos 10 años.
3 - Consignar si ha tenido traslados y números anteriores.

FIRMA DEL SOLICITANTE

COMISARIA SECCIONAL 8va.Jmr.-

Pase a sus efectos al Departamento 3 de la D. N. I. I.

SERGIO ALAMIS GUARDIA.-
COMISARIO

D. N. I. I. DEPARTAMENTO Nº 3

DIA 7 MES JUN. AÑO 1980

Se hace constar que el titular de la presente solicitud registra las siguientes anotaciones en el fichero de esta Dirección

105269

2173

J.P.M. O y M Fórm. 05.342

Fórm.. 670

Ver F- 03056
F - S/n entre 03056 y 03057
F = 03057

JUNTA DE COMANDANTES
EN JEFE
SERVICIO DE INFORMACION DE DEFENSA

DEPARTAMENTO	DIA	MES	AÑO
Montevideo	29	1	979

N.o 627 cwp.-

- SOLICITUD DE CONSTANCIA DE HABILITACION PARA CARGOS PUBLICOS -

TITULAR	APELLIDO PATERNO: GARCIA	APELLIDO MATERNO: PALERO
	PRIMER NOMBRE: MIGUEL	SEGUNDO NOMBRE: ANGEL
PADRE	PRIMER NOMBRE: FELIX	SEGUNDO NOMBRE: ERMINIO
MADRE	PRIMER NOMBRE: MARIA	SEGUNDO NOMBRE: SILVIA

FECHA Y LUGAR DE NACIMIENTO	DIA	MES	AÑO	PAIS	LOCALIDAD o PROVINCIA	NACIONALIDAD
	20	2	954	R.O.del Uruguay	Montevideo	Oriental+Casado.

1	**OCUPACION**	1969/71 Escuela Industrial del Cerro.-1971/74 Varela Hnos.(rectificador).-1974 a la fecha en Lirio S.A. como chofer.-
2	**DOMICILIO**	1969 a la fecha en Calera de las Huerfanas Nº 4436 Bis.-

		SERIE	NUMERO			
3	**CREDENCIAL CIVICA**	BVB	28.230.-	SIN TRASLADOS.-	**DOC. de IDENT.**	1:317.664.-

PARA SER PRESENTADO ANTE LAS AUTORIDADES DE MINISTERIO DE EDUCACION Y CULTURA.-
OBJETO DE LA TRAMITACION

1 - Consignar con precisión lugar de trabajo o estudio los 10 últimos años.
2 - Consignar con precisión cada domicilio en los últimos 10 años.
3 - Consignar si ha tenido traslados y números anteriores.

X
FIRMA DEL SOLICITANTE

COMISARIA SECCIONAL 19na.

Pase a sus efectos al Departamento 3 de la D. N. I. I.

JESUS MARIA ROCCA SILVA
COMISARIO

D. N. I. I.-. DEPARTAMENTO Nº 3

DIA	MES	AÑO
13	MAR.	1979

Se hace constar que el titular de la presente solicitud registra las siguientes anotaciones en el fichero de esta Dirección

Jefatura de Policía de Montevideo
Sec. Cons.-Hab.-C.

105270

2173

JUNTA DE COMANDANTES
EN JEFE
SERVICIO DE INFORMACION DE DEFENSA

DEPARTAMENTO	DIA	MES	AÑO	N.o
Montevideo	30	1	979	648, a/m.-

- SOLICITUD DE CONSTANCIA DE HABILITACION PARA CARGOS PUBLICOS -

TITULAR	APELLIDO PATERNO: RODRIGUEZ	APELLIDO MATERNO: ECHEVESTE
	PRIMER NOMBRE: OMAR	SEGUNDO NOMBRE: = = = = = =
PADRE	PRIMER NOMBRE: TEODORO (FDO)	SEGUNDO NOMBRE: = = = = = =
MADRE	PRIMER NOMBRE: MIRTA	SEGUNDO NOMBRE: = = = = = X=

FECHA Y LUGAR DE NACIMIENTO	DIA	MES	AÑO	PAIS	LOCALIDAD o PROVINCIA	NACIONALIDAD
	17	3	945	Rep.O.del Uruguay	Paysandú	Oriental+Casado.

1	OCUPACION	Año 1969/70 Jornalero en Empresa de Reparación de Calderas a Vapor ubicada en Corrales y Gral.Flores.como Operario.- A la fecha funcionario de la Intendencia Municipal de Montevideo, como Maquinista(Usina 3.-).-
2	DOMICILIO	Año 1969/70 en Carlos Ma. Ramírez 190 apto.4.- Año 1971/73 en Antonio Díaz y Juan Lavalle.- A la fecha en Carlos María Ramirez 190 apto.4.-

		SERIE	NUMERO		DOC. de IDENT.
3	CREDENCIAL CIVICA	BVA	23.361	SIN TRASLADOS.-	1.235.856.-

PARA SER PRESENTADO ANTE LAS AUTORIDADES DE INTENDENCIA MUNICIPAL DE MONTEVIDEO.-
OBJETO DE LA TRAMITACION

1 - Consignar con precisión lugar de trabajo o estudio los 10 últimos años.
2 - Consignar con precisión cada domicilio en los últimos 10 años.
3 - Consignar si ha tenido traslados y números anteriores.

Omar Rodriguez
FIRMA DEL SOLICITANTE

COMISARIA SECCIONAL 19a.

Pase a sus efectos al Departamento 3 de la D. N. I. I.

JESUS MARIA ROCHA SILVA
COMISARIO

D. N. I. I.-.DEPARTAMENTO Nº 3

DIA 13 MES MAR. AÑO 1979

Se hace constar que el titular de la presente solicitud registra las siguientes anotaciones en el fichero de esta Dirección

Dirección Nacional de Información e Inteligencia - Sec. Cons.-Hab.-C. Público - DEPARTAMENTO 3

195271

2173

JUNTA DE COMANDANTES
EN JEFE
SERVICIO DE INFORMACION DE DEFENSA

DUDOSO
F/7242
7252
Y S/N = (2)

DEPARTAMENTO	DIA	MES	AÑO
Montevideo	14	6	979

N.o 1.690.cwp.-

- SOLICITUD DE CONSTANCIA DE HABILITACION PARA CARGOS PUBLICOS -

TITULAR	APELLIDO PATERNO: RODRIGUEZ	APELLIDO MATERNO: OCAÑA
	PRIMER NOMBRE: JOSE	SEGUNDO NOMBRE: PEDRO
PADRE	PRIMER NOMBRE: ENRIQUE (rdo.)	SEGUNDO NOMBRE: = = = =
MADRE	PRIMER NOMBRE: TRINIDAD (fda.)	SEGUNDO NOMBRE: = = = =

FECHA Y LUGAR DE NACIMIENTO	DIA	MES	AÑO	PAIS	LOCALIDAD o PROVINCIA	NACIONALIDAD
	22	2	918	Rep.O.del Uruguay	Montevideo	Oriental+Soltero.

1	**OCUPACION**	1969 a la fecha en Bco.Rep.O.del Uruguay. como pintor.-
2	**DOMICILIO**	1969 a 1975 en calle Dionicio Lopez Nº 2014.- A la fecha en calle Luis Batlle Berres Nº 5181.-

		SERIE	NUMERO			
3	**CREDENCIAL CIVICA**	BCA	12.681.-	SIN TRASLADOS.-	**DOC. de IDENT.**	743.508.-

PARA SER PRESENTADO ANTE LAS AUTORIDADES DE BANCO DE LA REPUBLICA ORIENTAL DEL URUGUAY.-
OBJETO DE LA TRAMITACION

1 - Consignar con precisión todas de trabajo o estudio los 10 últimos años.
2 - Consignar con precisión cada domicilio en los últimos 10 años.
3 - Consignar si ha tenido traslados y números anteriores.

x José J. Rodríguez
FIRMA DEL SOLICITANTE

COMISARIA SECCIONAL 19na.

Para a sus efectos al Departamento 3 de la D. N. I. I.

CARLOS DS. AVILA RIZ
COMISARIO

D. N. I. I.-. DEPARTAMENTO Nº 3

DIA	MES	AÑO
25	JUL.	1979

Se hace constar que el titular de la presente solicitud registra las siguientes anotaciones en el fichero de esta Dirección

4

105272

2173

J.P.M. O y M Fórm. 05.342

Fórm.. 670

"AÑO DEL SESQUICENTENARIO DE LA POLICIA"

'TA DE COMANDANTES
EN JEFE
SERVICIO DE INFORMACION DE DEFENSA

DUDOSO F/1636 931 y 3/11=

DEPARTAMENTO	DIA	MES	AÑO
Montevideo	20	6	979

N.o 1736-(ega)

SOLICITUD DE CONSTANCIA DE HABILITACION PARA CARGOS PUBLICOS -

TITULAR	APELLIDO PATERNO: VARELA	APELLIDO MATERNO: HERNANDEZ
	PRIMER NOMBRE: JOSE	SEGUNDO NOMBRE: ANTONIO
PADRE	PRIMER NOMBRE: JOSE	SEGUNDO NOMBRE: =========
MADRE	PRIMER NOMBRE: JOAQUINA	SEGUNDO NOMBRE: =========

FECHA Y LUGAR DE NACIMIENTO	DIA	MES	AÑO	PAIS	LOCALIDAD o PROVINCIA	NACIONALIDAD
	18	2	931	Rep.O.del Uruguay	Depto Mdeo.	Oriental-soltero

1	**OCUPACION**	Del año 1969-a la fecha en la Direccion Nacional de Aduanas -Fiscal- Del año 1963 a la fecha Director de la Orquesta "Combo Guanabara"-
2	**DOMICILIO**	Del año 1969/74:residio en la calle Bogotá 4178-;A la fecha reside en la calle Camambú Nro. 4337-

3	**CREDENCIAL CIVICA**	SERIE: BUA	NUMERO: 7748	Sin traslado	**DOC. de IDENT.**	659.011

PARA SER PRESENTADO ANTE LAS AUTORIDADES DE LA DIRECCION NACIONAL DE ADUANAS=
OBJETO DE LA TRAMITACION donde se desempeña

1 - Consignar con precisión lugar de trabajo o estudio los 10 últimos años.
2 - Consignar con precisión cada domicilio en los últimos 10 años.
3 - Consignar si ha tenido traslados y números anteriores.

X _____
FIRMA DEL SOLICITANTE

COMISARIA SECCIONAL 19a

Pase a sus efectos al Departamento 3 de la D. N. I. I.

CARLOS DE AVILA RIZ
COMISARIO titular

D. N. I. I.--.DEPARTAMENTO Nº 3

DIA	MES	AÑO
27	JUL.	1979

Se hace constar que el titular de la presente solicitud registra las siguientes anotaciones en el fichero de esta Dirección

105273

2173

J.P.M. O y M Fórm 05.342

Fórm.. 670

TA DE COMANDANTES AÑO DEL SESQUICENTENARIO DE LA POLICIA

EN JEFE

SERVICIO DE INFORMACION DE DEFENSA

DEPARTAMENTO	DIA	MES	AÑO
Montevideo	21	6	979

N.o 1.745.abm.

- SOLICITUD DE CONSTANCIA DE HABILITACION PARA CARGOS PUBLICOS -

TITULAR	APELLIDO PATERNO: RODRIGUEZ	APELLIDO MATERNO: MARCHISIO
	PRIMER NOMBRE: LUIS	SEGUNDO NOMBRE: ALBERTO
PADRE	PRIMER NOMBRE: REINALDO	SEGUNDO NOMBRE: = = = = =
MADRE	PRIMER NOMBRE: ELSA	SEGUNDO NOMBRE: ELENA

FECHA Y LUGAR DE NACIMIENTO	DIA	MES	AÑO	PAIS	LOCALIDAD o PROVINCIA	NACIONALIDAD
	19	12	953	Rep.O.del Uruguay	Montevideo	Oriental+Casado.

1	OCUPACION	Del año 1969 cursa liceo Militar, Gral. Artigas.- Año 1970 cursa Escuela Militar.- Año 1971 empleado en Ind. Torino, Auxiliar Administrativo.- A la fecha funcionario del Banco de la Rep. O.del Uruguay,como Auxiliar Administrativo.-
2	DOMICILIO	Año 1969/74 en Santiago Sierra Nro.3892.- Año 1975/76 en Juncal Nro 1470 apto1.- A la fecha en Bvar. José Batlle y Ordoñez Nro.6500 C.-

		SERIE	NUMERO			
3	CREDENCIAL CIVICA	B [illegible] 6	32.477	SIN TRASLADOS.-	DOC. de IDENT.	1.308.006.-

POLICIA DE MONTEVIDEO COMISARIA 19

PARA SER PRESENTADO ANTE LAS AUTORIDADES DE BANCO DE LA REPUBLICA ORIENTAL DEL URUGUAY.-

OBJETO DE LA TRAMITACION

1.- Consignar con precisión lugar de trabajo o estudio los 10 últimos años.
2.- Consignar con precisión cada domicilio en los últimos 10 años.
3.- Consignar si ha tenido traslados y números anteriores.

FIRMA DEL SOLICITANTE

COMISARIA SECCIONAL 19a.

Pase a sus efectos al Departamento 3 de la D. N. I. I.

CARLOS de AVILA RIZ.-
COMISARIO

D. N. I. I.-.DEPARTAMENTO Nº 3

DIA	MES	AÑO
27	JUL.	1979

Se hace constar que el titular de la presente solicitud registra las siguientes anotaciones en el fichero de esta Dirección

2173

105274

J.P.M. O y M Fórm. 05.342

Fórm.. 670

'A DE COMANDANTES
- EN JEFE
SERVICIO DE INFORMACION DE DEFENSA

AÑO DEL SESQUICENTENARIO DE LA POLICIA

DUDOSO F/ 8602 8605 8617 | 8617 Y Sgtes

DEPARTAMENTO	DIA	MES	AÑO
MONTEVIDEO	28	06	979

N.o 1.849.-s.f.

- SOLICITUD DE CONSTANCIA DE HABILITACION PARA CARGOS PUBLICOS -

TITULAR	APELLIDO PATERNO: GONZALEZ	APELLIDO MATERNO: QUERIO
	PRIMER NOMBRE: José	SEGUNDO NOMBRE: Gervasio
PADRE	PRIMER NOMBRE: Alejandro	SEGUNDO NOMBRE: ========
MADRE	PRIMER NOMBRE: Prospera	SEGUNDO NOMBRE: ========

FECHA Y LUGAR DE NACIMIENTO	DIA	MES	AÑO	PAIS	LOCALIDAD o PROVINCIA	NACIONALIDAD
	02	07	950	Rep.O.del Urugua.	Salto	oriental,divorciado

1	**OCUPACION**	de 1969 a la fecha actual, efectua trabajos de relojería por su cuenta en su domicilio y en Domingo Aramburú Nro. 1663-(Joyería).-
2	**DOMICILIO**	de 1969 al 974 en Oficial 4 Nro. 4618-(Mendoza y Dgo.Arena) del año 974 a la fecha actual en Carlos de la Vega Nro. 4656.-

		SERIE	NUMERO			
3	**CREDENCIAL CIVICA**	A S B	11.061	SIN TRASLADOS	**DOC. de IDENT.**	1.315.225

PARA SER PRESENTADO ANTE LAS AUTORIDADES DE U/T/E.-
OBJETO DE LA TRAMITACION Para su ingreso.-

1 - Consignar con precisión lugar de trabajo o estudio los 10 últimos años.
2 - Consignar con precisión cada domicilio en los últimos 10 años.
3 - Consignar sus tenidas traslados y números anteriores.

POLICIA DE MONTEVIDEO SECCIONAL 19a.

FIRMA DEL SOLICITANTE

COMISARIA SECCIONAL 19a.-

Pase a sus efectos al Departamento 3 de la D. N. I. I.

CARLOS DE AVILA RIZ
COMISARIO

D. N. I. I.- DEPARTAMENTO Nº 3

DIA 27 JUL. MES 1979 AÑO

Se hace constar que el titular de la presente solicitud registra las siguientes anotaciones en el fichero de esta Dirección

105275

2173

J.P.M. O y M Fórm. 05.342

Fórm. 670

JUNTA DE COMANDANTES EN JEFE

SERVICIO DE INFORMACION DE DEFENSA

AÑO DEL SESQUICENTENARIO DE LA POLICIA

DEPARTAMENTO	DIA	MES	AÑO
Montevideo	8	11	79

N.o 2.587(jm)

- SOLICITUD DE CONSTANCIA DE HABILITACION PARA CARGOS PUBLICOS -

	APELLIDO PATERNO	APELLIDO MATERNO
TITULAR	RODRIGUEZ	ACOSTA
	PRIMER NOMBRE	SEGUNDO NOMBRE
	Miguel	Angel
PADRE	PRIMER NOMBRE	SEGUNDO NOMBRE
	Agustin	Carlos
MADRE	PRIMER NOMBRE	SEGUNDO NOMBRE
	Dominga	==========

FECHA Y LUGAR DE NACIMIENTO	DIA	MES	AÑO	PAIS	LOCALIDAD o PROVINCIA	NACIONALIDAD
	3	4	41	Repu. O.Uruguay	Dto. Montevideo	Oriental.Casado

1	OCUPACION	Desde el año 69 a la fecha como empleado en Dirección Nacional de Aduanas.-
2	DOMICILIO	Desde el año 69 al 70 en Ganaderos 4509 al 72 en Ruperto Perez Martinez N.o. 1181 Apto. 2 a la fecha en Luis Batlle Berres 4422.-

		SERIE	NUMERO		DOC. de IDENT.	
3	CREDENCIAL CIVICA	BRA	14.624	Sin traslados		1.228.749

PARA SER PRESENTADO ANTE LAS AUTORIDADES DE la Direccion Nacional de Aduanas
OBJETO DE LA TRAMITACION permanencia en el cargo.-

1 - Consignar con precisión lugar de trabajo o estudio los 10 últimos años.
2 - Consignar con precisión cada domicilio en los últimos 10 años.
3 - Consignar si ha tenido traslados y números anteriores.

FIRMA DEL SOLICITANTE

COMISARIA SECCIONAL 19a.

Pase a sus efectos al Departamento 3 de la D. N. I. I.

JUAN CARLOS ALVES MARBEDEL
COMISARIO

D. N. I. I. DEPARTAMENTO Nº 3

DIA	MES	AÑO
10	NOV.	1979

Se hace constar que el titular de la presente solicitud registra las siguientes anotaciones en el fichero de esta Dirección

105276

2173

J.P.M. O y M Fórm. 05.342

Fórm.. 670

Vu F. S/a ente 07999

JUNTA DE COMANDANTES
EN JEFE
SERVICIO DE INFORMACION DE DEFENSA

DEPARTAMENTO	DIA	MES	AÑO	N.o
Montevideo	10	1	1979	49.rp.-

- SOLICITUD DE CONSTANCIA DE HABILITACION PARA CARGOS PUBLICOS -

TITULAR	APELLIDO PATERNO: RODRIGUEZ.-	APELLIDO MATERNO: ================================
	PRIMER NOMBRE: María.-	SEGUNDO NOMBRE: Angelica.-
PADRE	PRIMER NOMBRE: Francisco.-	SEGUNDO NOMBRE: Omero.-
MADRE	PRIMER NOMBRE: ================================	SEGUNDO NOMBRE: ================================

FECHA Y LUGAR DE NACIMIENTO	DIA	MES	AÑO	PAIS	LOCALIDAD o PROVINCIA	NACIONALIDAD
	28	9	1942	Uruguay	Rocha	Oriental,soltera.-

1	**OCUPACION**	1968/70- Estudios Enfermería en Defensa Civil; 1971/78- Labores; 1978 a la fecha- Tejedora a Domicilio para "Telcox S.A." en Timoteo / Aparicio 3439.-
2	**DOMICILIO**	1968/78- Arequita esq. Martín Garcia; 1978 a la fecha- Cno. Repetto 3491.-

3 CREDENCIAL CIVICA	SERIE	NUMERO		DOC. de IDENT.
	E.A.A.	24.537.-	======================	1.666.356.-

PARA SER PRESENTADO ANTE LAS AUTORIDADES DE INDA.-
OBJETO DE LA TRAMITACION ingreso.-

1 - Consignar con precisión lugar de trabajo o estudio los 10 últimos años.
2 - Consignar con precisión cada domicilio en los últimos 10 años.
3 - Consignar si ha tenido traslados y números anteriores.

Maria Angelica Rodriguez
FIRMA DEL SOLICITANTE

COMISARIA SECCIONAL 18a.-

Pase a sus efectos al Departamento 3 de la D. N. I. I.

Juan C. A.
JUAN CARLOS ALVES MARBEDEL.-
COMISARIO

D. N. I. I..-.DEPARTAMENTO Nº 3

DIA	MES	AÑO
9	ABR.	1979

Se hace constar que el titular de la presente solicitud registra las siguientes anotaciones en el fichero de esta Dirección

Dirección Nacional de Información e Inteligencia - Dpto. Nº 3 - Sec. Com.-Hab.-C. Publico

2173

105277

AÑO DEL SESQUICENTENARIO DE LA POLICIA

JUNTA DE COMANDANTES
EN JEFE
SERVICIO DE INFORMACION DE DEFENSA

DEPARTAMENTO	DIA	MES	AÑO
Montevideo	20	8	1979

N.º 509.rp.-

- SOLICITUD DE CONSTANCIA DE HABILITACION PARA CARGOS PUBLICOS -

TITULAR	GARCIA.- (APELLIDO PATERNO)	LEMOS.- (APELLIDO MATERNO)	
	Miguel.- (PRIMER NOMBRE)	Angel.- (SEGUNDO NOMBRE)	
PADRE	José.- (PRIMER NOMBRE)	(SEGUNDO NOMBRE)	
MADRE	Purificación.- (PRIMER NOMBRE)	(SEGUNDO NOMBRE)	

	DIA	MES	AÑO	PAIS	LOCALIDAD o PROVINCIA	NACIONALIDAD
FECHA Y LUGAR DE NACIMIENTO	10	12	1933	Uruguay	Montevideo	Oriental, soltero.-

1	OCUPACION	1964 a la fecha- Peón de A.F.E.-
2	DOMICILIO	1941 a la fecha- Cno. Casavalle Nº 2963.-

		SERIE	NUMERO		DOC. de IDENT.	
3	CREDENCIAL CIVICA	B.D.A.	41.396.-	Antes B.D.A. 19.701.-		724.214.-

PARA SER PRESENTADO ANTE LAS AUTORIDADES DE A.F.E.-
OBJETO DE LA TRAMITACION Oficina Personal.-

1 - Consignar con precisión lugar de trabajo o estudio los 10 últimos años.
2 - Consignar con precisión cada domicilio en los últimos 10 años.
3 - Consignar si ha tenido traslados y números anteriores.

Miguel Angel García
FIRMA DEL SOLICITANTE

COMISARIA SECCIONAL 18a.-

Pase a sus efectos al Departamento 3 de la D. N. I. I.

RAMON BARON MONTERO MIALLA.-
COMISARIO

D. N. I. I.- DEPARTAMENTO Nº 3

DIA	MES	AÑO
22	8	79

Se hace constar que el titular de la presente solicitud registra las siguientes anotaciones en el fichero de esta Dirección

105278

P 2173 - 1

J.P.M. O y M Fórm. 05.342

Fórm.. 670

T. y TRES 8775 N/M F - 1/m entre 08112 y 08113
I - 1/m entre 08113 y 08114

JUNTA DE COMANDANTES
EN JEFE
SERVICIO DE INFORMACION DE DEFENSA

DEPARTAMENTO	DIA	MES	AÑO
Montevideo	5	1	979

N.o 3/979

- SOLICITUD DE CONSTANCIA DE HABILITACION PARA CARGOS PUBLICOS -

TITULAR	APELLIDO PATERNO: ---	APELLIDO MATERNO: Gonzalez
	PRIMER NOMBRE: Eduardo	SEGUNDO NOMBRE: ----
PADRE	PRIMER NOMBRE: ---	SEGUNDO NOMBRE: ---
MADRE	PRIMER NOMBRE: María	SEGUNDO NOMBRE: Eugenia

FECHA Y LUGAR DE NACIMIENTO	DIA	MES	AÑO	PAIS	LOCALIDAD o PROVINCIA	NACIONALIDAD
	27	7	951	Uruguay	Treinta y Tres	oriental.soltero

1	OCUPACION	1968 a 1974:Arrozal "33".Dpto.Treinta y Tres. 1975 a la fecha:Peon I.M.M.
2	DOMICILIO	1968 a 1974:Barrio La Cuchilla.Vergara.Treinta y Tres. 1975 a la fecha:Domingo Arena No.4569

		SERIE	NUMERO		DOC. de IDENT.
3	CREDENCIAL CIVICA	F.B.A.	5550	----	1.559.079

PARA SER PRESENTADO ANTE LAS AUTORIDADES DE I.M.M.
OBJETO DE LA TRAMITACION Permanencia en el cargo.

1 - Consignar con precisión lugar de trabajo o estudio los 10 últimos años.
2 - Consignar con precisión cada domicilio en los últimos 10 años.
3 - Consignar si ha tenido traslados y números anteriores.

Eduardo González
FIRMA DEL SOLICITANTE

COMISARIA SECCIONAL 17a.

Pase a sus efectos al Departamento 3 de la D. N. I. I.

JOSE SILVERA CAMPODONICO
COMISARIO

D. N. I. I.-.DEPARTAMENTO Nº 3

DIA 18 MES ABR. 1979

Se hace constar que el titular de la presente solicitud registra las siguientes anotaciones en el fichero de esta Dirección

JEF TREINTA Y TRES CARECE.

Dirección Nacional de Información Civil - Sec. Cons.-Hab.-C. Público

105279

2173

JUNTA DE COMANDANTES
EN JEFE
SERVICIO DE INFORMACION DE DEFENSA

DEPARTAMENTO	DIA	MES	AÑO
CANELONES	4	11	78

Nº 2866

- SOLICITUD DE CONSTANCIA DE HABILITACION PARA CARGOS PUBLICOS -

TITULAR	APELLIDO PATERNO: HEINTANCOR	APELLIDO MATERNO: CABRERA
	PRIMER NOMBRE: DOMINGO	SEGUNDO NOMBRE: JOSÉ
PADRE	PRIMER NOMBRE: CARMELO	SEGUNDO NOMBRE: -------
MADRE	PRIMER NOMBRE: NICASIA	SEGUNDO NOMBRE: -------

FECHA Y LUGAR DE NACIMIENTO	DIA	MES	AÑO	PAIS	LOCALIDAD o PROVINCIA	NACIONALIDAD Y ESTADO CIVIL
	25	5	1937	URUGUAY	MONTEVIDEO	ORIENTAL-CASADO

1	**OCUPACION**	Desde 21/2/1962 a la fecha empleado en Ministerio de Transportes y Obras Públicas, división Arquitetura, ubicada en San Ramón Canelones.-
2	**DOMICILIO**	Desde 1945 a la fecha en calle 1 S/Nº Villa Mabel de esta localidad.-

		SERIE	NUMERO			
3	CREDENCIAL CIVICA	C.C.A.	4389	Cba-16.296-CA-2874	DOC. de IDENT.	1.382.917.J. MARTA VIDELA.-

PARA SER PRESENTADO ANTE LAS AUTORIDADES DE: Ministerio de Transportes y Obras Públicas
OBJETO DE LA TRAMITACION: Permanecer.-

1 - Consignar con precisión, lugar de trabajo o estudios los 10 últimos años.
2 - Consignar con precisión cada domicilio en los últimos 10 años.
3 - Consignar si ha tenido traslados y números anteriores.

FIRMA DEL SOLICITANTE

COMISARIA SECCIONAL

Se eleva a la Dirección de Investigaciones.

LOCALIDAD: J. Suárez

FECHA: Noviembre 4 de 1970.-

OF/SUB/TE: COMISARIO JACINTO B. MARTINEZ

Omvp.-

DIRECCION DE INVESTIGACIONES

CIUDAD	DIA	MES	AÑO
Canelones	29	11	78

JEFATURA DE POLICIA DIRECCION DE INVESTIGACIONES CANELONES

Se hace constar que el titular de la presente solicitud registra las anotaciones, en el fichero de esta Dirección, que se adjuntan en el Numerado Simple Nº .....

EL DIRECTOR DE INVESTIGACIONES

WISTHON-M[illegible]-A[illegible]
OFICIAL SUB AYTE

SIN ANOTACIONES

SERVICIO DE INFORMACION DE DEFENSA
17 DIC. 1970

Fecha de Salida .....
Pasa a .....
Ficha de Identificacion .....

SIN ANOTACIONES

D. N. I. I. - DEPARTAMENTO Nº 3

CIUDAD	DIA	MES	AÑO
	[illegible]	[illegible]	[illegible]

105280 2173

Se hace constar que el solicitante registra en el fichero de esta Dirección, las anotaciones que se adjuntan en Numerado Simple Nº .....

SIN ANOTACIONES

POR EL JEFE DEL DEPARTAMENTO Nº 3
y por su orden
EL JEFE DEL DEPARTAMENTO Nº 3

Benito GONZALEZ BONILLA
SUB - COMISARIO

...A DE COMANDANTES
EN JEFE
SERVICIO DE INFORMACION DE DEFENSA

DEPARTAMENTO	DIA	MES	AÑO
CANELONES	4	11	78

Nº 2867

- SOLICITUD DE CONSTANCIA DE HABILITACION PARA CARGOS PUBLICOS -

TITULAR	APELLIDO PATERNO: DA SILVA	APELLIDO MATERNO: ROCHA
	PRIMER NOMBRE: ADELE	SEGUNDO NOMBRE: -------
PADRE	PRIMER NOMBRE: ALTIVO	SEGUNDO NOMBRE: ------
MADRE	PRIMER NOMBRE: JENOVEVA	SEGUNDO NOMBRE: -------

FECHA Y LUGAR DE NACIMIENTO	DIA	MES	AÑO	PAIS	LOCALIDAD o PROVINCIA	NACIONALIDAD Y ESTADO CIVIL
	19	10	1933	URUGUAY	RIVERA	ORIENTAL-CASADO

1	OCUPACION	Desde 12/6/1961 a la fecha empleado en Ministerio de Trans ortes y - Obras Públicas,división vialidad,ubicado Ruta 74 Km 24 Barros Blancos.
2	DOMICILIO	Desde 1960 a la fecha en calle 17 Metros casi Rincón S/Nº de esta Localidad.-

		SERIE	NUMERO			
3	CREDENCIAL CIVICA	C.C.C.	3731	MGF 403	DOC. de IDENT.	1.09.1960 J.MONTEVIDEO.-

PARA SER PRESENTADO ANTE LAS AUTORIDADES DE Ministerio de Transportes y Obras Públicas
OBJETO DE LA TRAMITACION permanecer.-

1 - Consignar con precisión, lugar de trabajo o estudios los 10 últimos años.
2 - Consignar con precisión cada domicilio en los últimos 10 años.
3 - Consignar si ha tenido traslados y números anteriores.

FIRMA DEL SOLICITANTE

COMISARIA SECCIONAL — Se eleva a la Dirección de Investigaciones.

LOCALIDAD: J. Suárez — FECHA: Noviembre 4 de 1978.-

COMISARIO
JACINTO A. MARTINEZ

DIRECCION DE INVESTIGACIONES

CIUDAD	DIA	MES	AÑO
Canelones,	29	11	78

Se hace constar que el titular de la presente solicitud registra las anotaciones, en el fichero de esta Dirección, que se adjuntan en el Numerado Simple Nº .....

17 ENE. 1979

SIN ANOTACIONES
Nº de identificación .....

EL DIRECTOR DE INVESTIGACIONES

WISTRON M. ...TALE ANTONACCI
OFICIAL SUBAYTE.

D. N. I. I. . DEPARTAMENTO Nº 3

CIUDAD	DIA	MES	AÑO
	08	DIC.	1978

105281

2173

SIN ANOTACIONES

Se hace constar que el solicitante registra en el fichero de esta Dirección, las anotaciones que se adjuntan en Numerado Simple Nº .....

POR EL JEFE DEL DEPARTAMENTO N. 3
y por su orden
EL JEFE DEL DEPARTAMENTO Nº 3

Benito GONZALEZ DONILLA
SUB - COMISARIO

JUNTA DE COMANDANTES
EN JEFE
SERVICIO DE INFORMACION DE DEFENSA

DEPARTAMENTO	DIA	MES	AÑO
~~CANELONES~~	3	11	78

Nº 2870

- SOLICITUD DE CONSTANCIA DE HABILITACION PARA CARGOS PUBLICOS -

TITULAR	APELLIDO PATERNO: UMPIERREZ	APELLIDO MATERNO: SOLANO
	PRIMER NOMBRE: ELBIO	SEGUNDO NOMBRE: GUALBERTO
PADRE	PRIMER NOMBRE: MIGUEL	SEGUNDO NOMBRE: VICENTE
MADRE	PRIMER NOMBRE: AMELIA	SEGUNDO NOMBRE: .....

FECHA Y LUGAR DE NACIMIENTO	DIA	MES	AÑO	PAIS	LOCALIDAD e PROVINCIA	NACIONALIDAD Y ESTADO CIVIL
	12	03	1957	URUGUAY	7ma. CANELONES	Urug. CASADO

1	OCUPACION	Efectuo changas desde 1967 hasta 1976, desde 1976 hasta la fecha en Ministerio de Obras Públicas.- Atlántida.-
2	DOMICILIO	Paraje Estacion Atlántida desde 1957 hasta la fecha.-

3	CREDENCIAL CIVICA	SERIE	NUMERO		DOC. de IDENT.
		C.M.C.	5671		145.419 CANELONES

PARA SER PRESENTADO ANTE LAS AUTORIDADES DE: MINISTERIO DE OBRAS PUBLICAS.-
OBJETO DE LA TRAMITACION: Permanecer.-

1 - Consignar con precisión, lugar de trabajo o estudios los 10 últimos años.
2 - Consignar con precisión cada domicilio en los últimos 10 años.
3 - Consignar si ha tenido traslados y números anteriores.

FIRMA DEL SOLICITANTE

COMISARIA SECCIONAL — Se eleva a la Dirección de Investigaciones.

COMISARIA 1a SECCION CANELONES

LOCALIDAD: Atlántida

FECHA: Noviembre 3 de 1978.-

Comisario
H.COMISARIO Martínez

DIRECCION DE INVESTIGACIONES

CIUDAD: Canelones, | DIA: 29 | MES: 11 | AÑO: 78

JEFATURA DE POLICIA DE CANELONES - DIRECCION DE INVESTIGACIONES

Se hace constar que el titular de la presente solicitud registra las anotaciones, en el fichero de esta Dirección, que se adjuntan en el Numerado Simple Nº .....

EL DIRECTOR DE INVESTIGACIONES

WISTHON M. VITALE ANTONACCI
OFICIAL SUB AYTE.

SIN ANOTACIONES 17 NOV 1978
Ha de Identificarse

D. N. I. I. - DEPARTAMENTO Nº 3 — 105282

CIUDAD: | DIA: 06 | MES: DIC. | AÑO: 197

2173

DIRECCION NACIONAL DE INFORMACIONES E INVESTIGACIONES - DEPARTAMENTO Nº 3 - SIN ANOTACIONES

Se hace constar que el solicitante registra en el fichero de esta Dirección, las anotaciones que se adjuntan en Numerado Simple Nº .....

POR EL JEFE DEL DEPARTAMENTO N.o 3
Por su orden
EL JEFE DEL DEPARTAMENTO Nº 3

Benito GONZALEZ DUNILLA
SUB-COMISARIO

JUNTA DE COMANDANTES
EN JEFE
SERVICIO DE INFORMACION DE DEFENSA

DEPARTAMENTO	DIA	MES	AÑO
CANELONES	3	11	78

Nº 28761

- SOLICITUD DE CONSTANCIA DE HABILITACION PARA CARGOS PUBLICOS -

TITULAR	APELLIDO PATERNO: MATOSO	APELLIDO MATERNO: MARTINEZ
	PRIMER NOMBRE: JULIO	SEGUNDO NOMBRE: POMPEYO
PADRE	PRIMER NOMBRE: CARLOS	SEGUNDO NOMBRE: ALBERTO
MADRE	PRIMER NOMBRE: DELFINA	SEGUNDO NOMBRE: .....

FECHA Y LUGAR DE NACIMIENTO	DIA	MES	AÑO	PAIS	LOCALIDAD e PROVINCIA	NACIONALIDAD Y ESTADO CIVIL
	18	07	1937	URUGUAY	7ma. CANELONES	Urug. SOLTERO

1	OCUPACION	Empleado del Casino de Estado de Atlántida desde 1960 hasta la fecha.-
2	DOMICILIO	Calle 3 entre 22 y 24 de la Ciudad de Atlántida.- Desde 1952 hasta la fecha.-

		SERIE	NUMERO		DOC. de IDENT.	
3	CREDENCIAL CIVICA	C.M.C.	1603		DOC. de IDENT.	30.607 CANELONES

PARA SER PRESENTADO ANTE LAS AUTORIDADES DE OBJETO DE LA TRAMITACION: Direccion de Casinos de Piriapolis.- Permanecer.-

1 - Consignar con precisión, lugar de trabajo o estudios los 10 últimos años.
2 - Consignar con precisión cada domicilio en los últimos 10 años.
3 - Consignar si ha tenido traslados y números anteriores.

FIRMA DEL SOLICITANTE

COMISARIA SECCIONAL — Se eleva a la Dirección de Investigaciones.

COMISARIA 17a Seccional

Comisario Julio C. Martínez
COMISARIO

LOCALIDAD: Atlántida FECHA: Noviembre 3 de 1978.-

DIRECCION DE INVESTIGACIONES

CIUDAD	DIA	MES	AÑO
Canelones,	29	11	78

JEFATURA DE POLICIA DE CANELONES - DIRECCION DE INVESTIGACIONES

Se hace constar que el titular de la presente solicitud registra las anotaciones, en el fichero de esta Dirección, que se adjuntan en el Numerado Simple Nº .....

EL DIRECTOR DE INVESTIGACIONES

WISTHON M. VITALE ANTONACCI
OFICIAL SUB AYTE.

SIN ANOTACIONES

17 DIC. 1979

D. N. I. I. . DEPARTAMENTO Nº 3 105283

CIUDAD	DIA	MES	AÑO
Canelones	06	DIC.	1978

173

SIN ANOTACIONES

Se hace constar que el solicitante registra en el fichero de esta Dirección, las anotaciones que se adjuntan en Numerado Simple Nº .....

POR EL JEFE DEL DEPARTAMENTO Nº 3
y por su orden
EL JEFE DEL DEPARTAMENTO Nº 3

Benito GONZALEZ BONILLA
SUB - COMISARIO

JUNTA DE COMANDANTES
EN JEFE
SERVICIO DE INFORMACION DE DEFENSA

DEPARTAMENTO	DIA	MES	AÑO
CANELONES	3	11	78

Nº 2872

- SOLICITUD DE CONSTANCIA DE HABILITACION PARA CARGOS PUBLICOS -

TITULAR	APELLIDO PATERNO: ESTEFAN	APELLIDO MATERNO: FERNANDEZ
	PRIMER NOMBRE: CARLOS	SEGUNDO NOMBRE: ARAMIS
PADRE	PRIMER NOMBRE: ISAUL	SEGUNDO NOMBRE: .....
MADRE	PRIMER NOMBRE: ADELA	SEGUNDO NOMBRE: .....

FECHA Y LUGAR DE NACIMIENTO	DIA	MES	AÑO	PAIS	LOCALIDAD o PROVINCIA	NACIONALIDAD Y ESTADO CIVIL
	07	04	1922	URUGUAY	13ra. LAVALLEJA	Urug. CASADO

1	OCUPACION	Desde 1961 hasta la fecha en el Casino del Estado de Atlántida.-
2	DOMICILIO	Paraje Estacion Atlántida, desde 1959 hasta la fecha.-

		SERIE	NUMERO			
3	CREDENCIAL CIVICA	S.C.C.	2137	C.M.C. No. 2043	DOC. de IDENT.	1.157.772 Mdeo.-

PARA SER PRESENTADO ANTE LAS AUTORIDADES DE OBJETO DE LA TRAMITACION: DIRECCION GENERAL DE CASINOS DEL ESTADO.- Permanecer.-

1 - Consignar con precisión, lugar de trabajo o estudios los 10 últimos años.
2 - Consignar con precisión cada domicilio en los últimos 10 años.
3 - Consignar si ha tenido traslados y números anteriores.

Carlos R. Estefan
FIRMA DEL SOLICITANTE

COMISARIA SECCIONAL

Se eleva a la Dirección de Investigaciones.

COMISARIA 17a SECCION ATLANTIDA CANELONES

Comisario [illegible]
COMISARIO Martínez

LOCALIDAD: Atlántida FECHA: Noviembre 3 de 1978.-

DIRECCION DE INVESTIGACIONES

CIUDAD	DIA	MES	AÑO
Canelones,	29	11	78

JEFATURA DE POLICIA CANELONES DIRECCION DE INVESTIGACIONES

Se hace constar que el titular de la presente solicitud registra las anotaciones, en el fichero de esta Dirección, que se adjuntan en el Numerado Simple Nº .....

EL DIRECTOR DE INVESTIGACIONES

WISTHON M. VITALE ANTONAGGI...
OFICIAL SUB AYTE.

JUNTA DE COMANDANTES EN JEFE SERVICIO DE INFORMACION DE DEFENSA
17 ENE. 1979
Nº de Identificacion

SIN ANOTACIONES

D. N. I. I. - DEPARTAMENTO Nº 3

CIUDAD	DIA	MES	AÑO

105284

2173

Se hace constar que el solicitante registra en el fichero de esta Dirección, las anotaciones que se adjuntan en Numerado Simple Nº .....

DEPARTAMENTO Nº 3 SIN ANOTACIONES

POR EL JEFE DEL DEPARTAMENTO N.º 3
y por su orden

Y EL JEFE DEL DEPARTAMENTO Nº 3

Benito GONZALEZ BONILLA
SUB COMISARIO

JUNTA DE COMANDANTES
EN JEFE
SERVICIO DE INFORMACION DE DEFENSA

DEPARTAMENTO	DIA	MES	AÑO
CANELONES	3	11	1978

Nº 2874

- SOLICITUD DE CONSTANCIA DE HABILITACION PARA CARGOS PUBLICOS -

TITULAR	APELLIDO PATERNO: ZEN	APELLIDO MATERNO: CASAROTTO
	PRIMER NOMBRE: Isabel	SEGUNDO NOMBRE: Rosa
PADRE	PRIMER NOMBRE: Mario	SEGUNDO NOMBRE:
MADRE	PRIMER NOMBRE: Inés	SEGUNDO NOMBRE: Irene

FECHA Y LUGAR DE NACIMIENTO	DIA	MES	AÑO	PAIS	LOCALIDAD o PROVINCIA	NACIONALIDAD Y ESTADO CIVIL
	5	12	1941	URUGUAY	MONTEVIDEO	Uruguaya-Casada.-

1	**OCUPACION**	Empleada del Archivo General de la Nación.- de 1968 a la fecha.-
2	**DOMICILIO**	Calle Milán 4154 Apto.6(Mdeo)de 1968 a 1972.- Manz.7 solar 5(Solymar) de 1973 a la fecha.-

		SERIE	NUMERO			
3	**CREDENCIAL CIVICA**	BZB	28544	Sin traslados.-	**DOC. de IDENT.**	910.805-Montevideo.-

PARA SER PRESENTADO ANTE LAS AUTORIDADES DE ARCHIVO GENERAL DE LA NACION.-
OBJETO DE LA TRAMITACION PERMANECER EN EL CARGO.-

1 - Consignar con precisión, lugar de trabajo o estudios los 10 últimos años.
2 - Consignar con precisión cada domicilio en los últimos 10 años.
3 - Consignar si ha tenido traslados y números anteriores.

COMISARIA 18a. SECCIONAL SHANGRILA CANELONES

Isabel Zen Casarotto
FIRMA DEL SOLICITANTE

COMISARIA SECCIONAL 18a.

Se eleva a la Dirección de Investigaciones.

LOCALIDAD: SHANGRILA **FECHA:** 6/11/78.-

COMISARIO
JUAN OMAR RODRIGUEZ FERRE.-

DIRECCION DE INVESTIGACIONES

CIUDAD	DIA	MES	AÑO
Canelones,	29	11	78

JEFATURA DE POLIC DIRECCION DE INVESTIGACION CANELONES

Se hace constar que el titular de la presente solicitud registra las anotaciones, en el fichero de esta Dirección, que se adjuntan en el Numerado Simple Nº .....

EL DIRECTOR DE INVESTIGACIONES

WISTHON MITALE ANTONACCI
OFICIAL SUB AYTE.

JUNTA DE COMANDANTES EN JEFE
SERVICIO DE INFORMACIONES DE DEFENSA
12 FOLIOS
SIN ANOTACIONES
Pasa a
Nº de Identificación

D. N. I. I. - DEPARTAMENTO Nº 3 105285

CIUDAD	DIA	MES	AÑO

DEPARTAMENTO Nº 3 SIN ANOTACIONES

POR EL JEFE DEL DEPARTAMENTO Nº 3
y por su orden

EL JEFE DEL DEPARTAMENTO Nº 3
Benito GONZALEZ BONILLA
SUB-COMISARIO

B. 2173

Se hace constar que el solicitante registra en el fichero de esta Dirección, las anotaciones que se adjuntan en Numerado Simple Nº .....

JUNTA DE COMANDANTES
EN JEFE
SERVICIO DE INFORMACION DE DEFENSA

DEPARTAMENTO	DIA	MES	AÑO
CANELONES	3	11	1978

Nº 28774

- SOLICITUD DE CONSTANCIA DE HABILITACION PARA CARGOS PUBLICOS -

TITULAR	APELLIDO PATERNO: SILVERA	APELLIDO MATERNO: GARCIA	
	PRIMER NOMBRE: Benito	SEGUNDO NOMBRE: Angel	
PADRE	PRIMER NOMBRE: Francisco	SEGUNDO NOMBRE:	
MADRE	PRIMER NOMBRE: Máxima	SEGUNDO NOMBRE:	

FECHA Y LUGAR DE NACIMIENTO	DIA	MES	AÑO	PAIS	LOCALIDAD o PROVINCIA	NACIONALIDAD Y ESTADO CIVIL
	22	4	1917	URUGUAY	LAVALLEJA	Uruguayo-Casado-

1	OCUPACION	Facultad de Agronomía- de 1968 a la fecha.- (Empleado)
2	DOMICILIO	San Cono No.32(Paso Carrasco)de 1968 a la fecha.-

		SERIE	NUMERO			
3	CREDENCIAL CIVICA	SHC	309	Sin traslados.-	DOC. de IDENT.	1.057.900 Montevideo

PARA SER PRESENTADO ANTE LAS AUTORIDADES DE FACULTAD DE AGRONOMIA
OBJETO DE LA TRAMITACION PERMANECER EN EL CARGO.-

1 - Consignar con precisión, lugar de trabajo o estudios los 10 últimos años.
2 - Consignar con precisión cada domicilio en los últimos 10 años.
3 - Consignar si ha tenido traslados y números anteriores.

Benito Silvera
FIRMA DEL SOLICITANTE

COMISARIA SECCIONAL 18a.

Se eleva a la Dirección de Investigaciones.

COMISARIO
JUAN OMAR RODRIGUEZ FERRE.-

LOCALIDAD: SHANGRILA FECHA: 6/11/78.-

DIRECCION DE INVESTIGACIONES

CIUDAD	DIA	MES	AÑO
Canelones,	29	11	78

JEFATURA DE POLICIA DIRECCION DE INVESTIGACIONES CANELONES

Se hace constar que el titular de la presente solicitud registra las anotaciones, en el fichero de esta Dirección, que se adjuntan en el Numerado Simple Nº .....

JUNTA DE COMANDANTES EN JEFE SERVICIO DE INFORMACION DE DEFENSA
17 ENE. 1979
SIN ANOTACIONES
Nº de Identificación

EL DIRECTOR DE INVESTIGACIONES
WISTHON M. CITALE ANTONACCI
OFICIAL SUB AYTE.

D. N. I. I. - DEPARTAMENTO Nº 3

CIUDAD	DIA	MES	AÑO
	08	DIC.	1978

105286 2173

Se hace constar que el solicitante registra en el fichero de esta Dirección, las anotaciones que se adjuntan en Numerado Simple Nº .....

SIN ANOTACIONES

POR EL JEFE DEL DEPARTAMENTO N.o 3
y por su orden
EL JEFE DEL DEPARTAMENTO Nº 3

Benito GONZALEZ BONILLA
SUB - COMISARIO

JUNTA DE COMANDANTES
EN JEFE
SERVICIO DE INFORMACION DE DEFENSA

DEPARTAMENTO	DIA	MES	AÑO
CANELONES	3	11	1978

Nº 2878

- SOLICITUD DE CONSTANCIA DE HABILITACION PARA CARGOS PUBLICOS -

TITULAR	APELLIDO PATERNO: LOMANDO	APELLIDO MATERNO: DI CLEMENTE	
	PRIMER NOMBRE: Washington	SEGUNDO NOMBRE: Adalberto	
PADRE	PRIMER NOMBRE: Hipólito	SEGUNDO NOMBRE: Asicio	
MADRE	PRIMER NOMBRE: María	SEGUNDO NOMBRE: Inés	

FECHA Y LUGAR DE NACIMIENTO	DIA	MES	AÑO	PAIS	LOCALIDAD o PROVINCIA	NACIONALIDAD Y ESTADO CIVIL
	1	8	1949	URUGUAY	SAN JOSE	Uruguayo-Casado-

1	OCUPACION	Trabajador Rural a destajo- de 1968 a 1977-Ingresa en PLUNA en 1978 a la fecha.-
2	DOMICILIO	Calle Asamblea No.375(Ciudad de San José)de 1968 a 1976-Cno.Carrasco No.164(Paso Carrasco)de 1976 a la fecha.-

		SERIE	NUMERO			
3	CREDENCIAL CIVICA	OAA	3989	Sin traslados.-	DOC. de IDENT.	37.342-San José-

PARA SER PRESENTADO ANTE LAS AUTORIDADES DE: P.L.U.N.A.-
OBJETO DE LA TRAMITACION: PERMANECER EN EL CARGO.-

1 - Consignar con precisión, lugar de trabajo o estudios los 10 últimos años.
2 - Consignar con precisión cada domicilio en los últimos 10 años.
3 - Consignar si ha tenido traslados y números anteriores.

Washington Lomando
FIRMA DEL SOLICITANTE

COMISARIA SECCIONAL 18a.

Se eleva a la Dirección de Investigaciones.

COMISARIA 18a SECCIONAL SHANGRILA CANELONES

COMISARIO
JUAN OMAR RODRIGUEZ FERRE.-

LOCALIDAD: SHANGRILA FECHA: 6/11/78.-

DIRECCION DE INVESTIGACIONES

CIUDAD	DIA	MES	AÑO
Canelones	21	11	78

JEFATURA DE POLICIA DIRECCION DE INVESTIGACIONES CANELONES

Se hace constar que el titular de la presente solicitud registra las anotaciones, en el Fichero de esta Dirección, que se adjuntan en el Numerado Simple Nº .....

POR EL DIRECTOR DE INVESTIGACIONES
Oficial Sub-Ayte:
.....
WISTON H. VITALE.
En Func. de Egdo.

JUNTA DE COMANDANTES EN JEFE
SERVICIO DE INFORMACION DE DEFENSA
17 ENE. 1979
SIN ANOTACIONES

D. N. I. I. . DEPARTAMENTO Nº 3

CIUDAD	DIA	MES	AÑO

105287
2173

Se hace constar que el solicitante registra en el fichero de esta Dirección, las anotaciones que se adjuntan en Numerado Simple Nº .....

DIRECCION DE INVESTIGACIONES DEPARTAMENTO Nº 3 SIN ANOTACIONES

POR EL JEFE DEL DEPARTAMENTO N.º 3
y por su orden
EL JEFE DEL DEPARTAMENTO Nº 3

Benito GONZALEZ BONILLA
SUB - COMISARIO

JUNTA DE COMANDANTES
EN JEFE
SERVICIO DE INFORMACION DE DEFENSA

DEPARTAMENTO	DIA	MES	AÑO
CANELONES	6	11	1978

Nº 28779

- SOLICITUD DE CONSTANCIA DE HABILITACION PARA CARGOS PUBLICOS -

TITULAR	APELLIDO PATERNO: ARBELO	APELLIDO MATERNO: RADESCA
	PRIMER NOMBRE: Fernando	SEGUNDO NOMBRE: Prudencio
PADRE	PRIMER NOMBRE: Fernando	SEGUNDO NOMBRE:
MADRE	PRIMER NOMBRE: Lenia	SEGUNDO NOMBRE: Elcira

FECHA Y LUGAR DE NACIMIENTO	DIA	MES	AÑO	PAIS	LOCALIDAD o PROVINCIA	NACIONALIDAD Y ESTADO CIVIL
	28	4	1926	URUGUAY	CANELONES	Uruguayo-Casado-

1	**OCUPACION**	Empleado del Ministerio de Transporte y Obras Públicas- de 1968 a la fecha.-
2	**DOMICILIO**	Estados Unidos esq. Bolivia (Shangrila) de 1968 a la fecha.-

		SERIE	NUMERO			
3	**CREDENCIAL CIVICA**	CJA	6627	Traslado a Serie PBA No. 13857	**DOC. de IDENT.**	666.947-Montevideo-

PARA SER PRESENTADO ANTE LAS AUTORIDADES DE MINISTERIO DE TRANSPORTE Y OBRAS PUBLICAS
OBJETO DE LA TRAMITACION PERMANECER EN EL CARGO.-

1 - Consignar con precisión, lugar de trabajo o estudios los 10 últimos años.
2 - Consignar con precisión cada domicilio en los últimos 10 años.
3 - Consignar si ha tenido traslados y números anteriores.

COMISARIA 18a SECCION SHANGRILA CANELONES

FIRMA DEL SOLICITANTE

COMISARIA SECCIONAL 18a.

Se eleva a la Dirección de Investigaciones.

COMISARIO
JUAN OMAR RODRIGUEZ FERRE.-

LOCALIDAD: SHANGRILA **FECHA:** 6/11/78.-

DIRECCION DE INVESTIGACIONES

CIUDAD	DIA	MES	AÑO
Canelones,	29	11	78

JEFATURA DE POLICIA DE CANELONES - DIRECCION DE INVESTIGACIONES S.O.S. -

Se hace constar que el titular de la presente solicitud registra las anotaciones, en el fichero de esta Dirección, que se adjuntan en el Numerado Simple Nº .....

EL DIRECTOR DE INVESTIGACIONES

.....
WISTHON M. VITALE ANTONACCI
OFICIAL SUB AYTE.

SIN ANOTACIONES

12 ENE. 1979
Pasa a
Ns de Identificacion

D. N. I. I. - DEPARTAMENTO Nº 3 105288

CIUDAD	DIA	MES	AÑO

DEPARTAMENTO Nº 3 SIN ANOTACIONES

POR EL JEFE DEL DEPARTAMENTO Nº 3
por su orden

EL JEFE DEL DEPARTAMENTO Nº 3
Benito GONZALEZ BONILLA
SUB - COMISARIO

Se hace constar que el solicitante registra en el fichero de esta Dirección, las anotaciones que se adjuntan en Numerado Simple Nº 2173

JUNTA DE COMANDANTES
EN JEFE
SERVICIO DE INFORMACION DE DEFENSA

DEPARTAMENTO	DIA	MES	AÑO
CANELONES	3	11	1978

Nº 2880

- SOLICITUD DE CONSTANCIA DE HABILITACION PARA CARGOS PUBLICOS -

TITULAR	APELLIDO PATERNO: ECHETO	APELLIDO MATERNO: CORREA
	PRIMER NOMBRE: Fredy	SEGUNDO NOMBRE: Ramón
PADRE	PRIMER NOMBRE: Custodio	SEGUNDO NOMBRE: Fernando
MADRE	PRIMER NOMBRE: Marina	SEGUNDO NOMBRE: Juana

FECHA Y LUGAR DE NACIMIENTO	DIA	MES	AÑO	PAIS	LOCALIDAD o PROVINCIA	NACIONALIDAD Y ESTADO CIVIL
	27	5	1941	URUGUAY	ROCHA	Uruguayo-Casado-

1 OCUPACION: Empleado del Ministerio de Transporte y Obras Públicas- de 1968 a la fecha.-

2 DOMICILIO: Avda.Italia Kmtro.20.300(San José de Carrasco)de 1968 a la fecha.-

3 CREDENCIAL CIVICA	SERIE	NUMERO		**DOC. de IDENT.**
	AUA	11028	Sin traslados.-	1.122.747 Montevideo

PARA SER PRESENTADO ANTE LAS AUTORIDADES DE MINISTERIO DE TRANSPORTE Y OBRAS PUBLICAS.-
OBJETO DE LA TRAMITACION PERMANECER EN EL CARGO.-

1 - Consignar con precisión, lugar de trabajo o estudios los 10 últimos años.
2 - Consignar con precisión cada domicilio en los últimos 10 años.
3 - Consignar si ha tenido traslados y números anteriores.

FIRMA DEL SOLICITANTE

COMISARIA SECCIONAL, 18a. — Se eleva a la Dirección de Investigaciones

COMISARIA 18a SECCIONAL SHANGRILA CANELONES

COMISARIO
JUAN OMAR RODRIGUEZ FERRE.-

LOCALIDAD: SHANGRILA **FECHA:** 6/11/78.-

DIRECCION DE INVESTIGACIONES

CIUDAD	DIA	MES	AÑO
Canelones,	29	11	78

JEFATURA DE POLIC DIRECCION DE INVESTIGACIONES CANELONES

Se hace constar que el titular de la presente solicitud registra las anotaciones, en el fichero de esta Dirección, que se adjuntan en el Numerado Simple Nº .....

EL DIRECTOR DE INVESTIGACIONES

.....
WISTHON M. VITALE ANTONACCI
OFICIAL SUB AYTE.

JUNTA DE COMANDANTES EN JEFE
SERVICIO DE INFORMACION DE DEFENSA
ENTRADA
DIC. 1978
Fecha de Salida .....
Pasa a .....
Nº de Identificación

SIN ANOTACIONES

D. N. I. I. - DEPARTAMENTO Nº 3

CIUDAD	DIA	MES	AÑO

105289

DEPARTAMENTO Nº 3 SIN ANOTACIONES

2173

Se hace constar que el solicitante registra en el fichero de esta Dirección, las anotaciones que se adjuntan en Numerado Simple Nº .....

POR EL JEFE DEL DEPARTAMENTO Nº 3
y por su orden
EL JEFE DEL DEPARTAMENTO Nº 3

.....Benito GONZALEZ BONILLA
SUB-COMISARIO

JUNTA DE COMANDANTES
EN JEFE
SERVICIO DE INFORMACION DE DEFENSA

DEPARTAMENTO	DIA	MES	AÑO
CANELONES	3	11	1978

Nº 2883

- SOLICITUD DE CONSTANCIA DE HABILITACION PARA CARGOS PUBLICOS -

TITULAR	APELLIDO PATERNO: BARINDELLI	APELLIDO MATERNO: PASILIO
	PRIMER NOMBRE: BALTASAR	SEGUNDO NOMBRE: HARRY
PADRE	PRIMER NOMBRE: JOSE	SEGUNDO NOMBRE: - - - -
MADRE	PRIMER NOMBRE: CARMEN	SEGUNDO NOMBRE: - - -

FECHA Y LUGAR DE NACIMIENTO	DIA	MES	AÑO	PAIS	LOCALIDAD o PROVINCIA	NACIONALIDAD Y ESTADO CIVIL
	22	4	1921	R.O. Uruguay	Soriano	oriental, casado

1	OCUPACION	6/11/3 6 a la fecha, trabaja en la Dirección de Loterias y Quinielas.-
2	DOMICILIO	Julio 1958 a la fecha reside en Ruta 5 Km. 29 - Progreso.-

		SERIE	NUMERO			
3	CREDENCIAL CIVICA	B.P.A.	4311	C.D.B. No 6007	DOC. de IDENT.	389.329 Mdeo.-

PARA SER PRESENTADO ANTE LAS AUTORIDADES DE DIRECCION DE LOTERIAS Y QUINIELAS.-
OBJETO DE LA TRAMITACION PERMANECER.-

1 - Consignar con precisión, lugar de trabajo o estudios los 10 últimos años.
2 - Consignar con precisión cada domicilio en los últimos 10 años.
3 - Consignar si ha tenido traslados y números anteriores.

FIRMA DEL SOLICITANTE

COMISARIA SECCIONAL

Se eleva a la Dirección de Investigaciones.

COMISARIO
HECTOR V. PALLAS
COMISARIO

LOCALIDAD: Progreso FECHA: 3/11/78.-

DIRECCION DE INVESTIGACIONES

CIUDAD	DIA	MES	AÑO
Canelones,	29	11	78

JEFATURA DE POLIC... DIRECCION DE INVESTIGACIONES CANELONES

Se hace constar que el titular de la presente solicitud registra las anotaciones, en el fichero de esta Dirección, que se adjuntan en el Numerado Simple Nº .....

EL DIRECTOR DE INVESTIGACIONES

WISTHON M. VITALE ANTOLIN
OFICIAL ESCRIBANO

JUNTA DE COMANDANTES EN JEFE
SERVICIO DE INFORMACION DE DEFENSA
17 ENE. 197...
Pasa a
Ha de identificarse

SIN ANOTACIONES

D. N. I. I. - DEPARTAMENTO Nº 3

CIUDAD	DIA	MES	AÑO

105290

2173

DIRECCION DE INVESTIGACIONES DEPARTAMENTO Nº 3 SIN ANOTACIONES

Se hace constar que el solicitante registra en el fichero de esta Dirección, las anotaciones que se adjuntan en Numerado Simple Nº .....

POR EL JEFE DEL DEPARTAMENTO N.o 3
y por su orden
EL JEFE DEL DEPARTAMENTO Nº 3

Benito. GONZALEZ BONILLA
SUB-COMISARIO

JUNTA DE COMANDANTES
EN JEFE
SERVICIO DE INFORMACION DE DEFENSA

DEPARTAMENTO	DIA	MES	AÑO
CANELONES	3	11	1978

Nº 2884

- SOLICITUD DE CONSTANCIA DE HABILITACION PARA CARGOS PUBLICOS -

TITULAR	APELLIDO PATERNO: AGUINAGA	APELLIDO MATERNO: MONDO
	PRIMER NOMBRE: RAMON	SEGUNDO NOMBRE: ARTIGAS
PADRE	PRIMER NOMBRE: TOMAS	SEGUNDO NOMBRE: - - -
MADRE	PRIMER NOMBRE: JUANA	SEGUNDO NOMBRE: MARIA

FECHA Y LUGAR DE NACIMIENTO	DIA	MES	AÑO	PAIS	LOCALIDAD o PROVINCIA	NACIONALIDAD Y ESTADO CIVIL
	29	4	1929	R.O. Uruguay	Tacuarembó	oriental, casado

1	OCUPACION	1/9/48 a 28/4/71 Armada Nacional; 28/4/71 a Diciembre 76 Comerciante Almacén en Villa Vista Linda -Progreso; Enero 77 a Abril 78 Frigorifico Modelo y Mayo 78 a la fecha trabaja en U.T.E.-
2	DOMICILIO	23/6/56 a la fecha reside en manzana 66 solar 11 Villa Vista Linda Progreso.-

		SERIE	NUMERO			
3	CREDENCIAL CIVICA	B.A.A	8907	C.D.A. No 39908.-	DOC. de IDENT.	793.907 Mdeo.-

PARA SER PRESENTADO ANTE LAS AUTORIDADES DE U.T.E.-
OBJETO DE LA TRAMITACION PERMANECER.-

1 - Consignar con precisión, lugar de trabajo o estudios los 10 últimos años.
2 - Consignar con precisión cada domicilio en los últimos 10 años.
3 - Consignar si ha tenido traslados y números anteriores.

Ramon T. Aguinaga
FIRMA DEL SOLICITANTE

COMISARIA SECCIONAL

Se eleva a la Dirección de Investigaciones.

LOCALIDAD: Progreso FECHA: 3/11/78.-

COMISARIO

DIRECCION DE INVESTIGACIONES

CIUDAD	DIA	MES	AÑO
Canelones,	29	11	78

JEFATURA DE POLICIA - DIRECCION DE INVESTIGACIONES - CANELONES

Se hace constar que el titular de la presente solicitud registra las anotaciones, en el fichero de esta Dirección, que se adjuntan en el Numerado Simple Nº .....

EL DIRECTOR DE INVESTIGACIONES

.....
WILSON M. VITALE ANTONACCI
OFICIAL SUB AYTE.

12 ENE. 1979
SIN ANOTACIONES
Ficha 3
Nº de Identificación

D. N. I. I. - DEPARTAMENTO Nº 3

CIUDAD	DIA	MES	AÑO
	08	ENE	1979

105291 2173

Se hace constar que el solicitante registra en el fichero de esta Dirección, las anotaciones que se adjuntan en Numerado Simple Nº .....

POR EL JEFE DEL DEPARTAMENTO N.o 3
Y POR SU ORDEN
EL JEFE DEL DEPARTAMENTO Nº 3

.....
Benito GONZALEZ BONILLA
SUB - COMISARIO

JUNTA DE COMANDANTES EN JEFE
SERVICIO DE INFORMACION DE DEFENSA

DEPARTAMENTO	DIA	MES	AÑO
CANELONES	9	11	78

Nº 3248

- SOLICITUD DE CONSTANCIA DE HABILITACION PARA CARGOS PUBLICOS -

TITULAR	APELLIDO PATERNO: MENDEZ	APELLIDO MATERNO: MENDEZ
	PRIMER NOMBRE: OSCAR	SEGUNDO NOMBRE: FREDDY
PADRE	PRIMER NOMBRE: SIRIACO	SEGUNDO NOMBRE: - - - - - - -
MADRE	PRIMER NOMBRE: DORINA	SEGUNDO NOMBRE: - - - - - -

FECHA Y LUGAR DE NACIMIENTO	DIA	MES	AÑO	PAIS	LOCALIDAD o PROVINCIA	NACIONALIDAD Y ESTADO CIVIL
	14	5	1950	R.O.del URUGUAY	MONTEVIDEO 9na.	Oriental/casado

1	**OCUPACION**	ACTUAL: Empleado, UNIVERSIDAD DE LA REPUBLICA, (Carpintero) 14/2/74 a la fecha.- Ant. Jornalero en forma particular) 1972 al 74.- Ant. Jefatura de Pol. de Mdeo, Secc. 12da.)1972.-Ant. Changas en forma particular, desde 1967 a 1972.-
2	**DOMICILIO**	ACTUAL: 25 de Mayo s/n entre Manuel Freire y Colman, 1/3/76 a la fecha.- Ant. Massini 539 entre 20 de Febrero y Batlley Ordoñez, 1955 a 1/3/76.-

		SERIE	NUMERO		DOC. de IDENT.
3	**CREDENCIAL CIVICA**	CDA	34.330		1.660.094 de Mdeo

PARA SER PRESENTADO ANTE LAS AUTORIDADES DE UNIVERSIDAD DE LA REPUBLICA (Sección Mantenimiento)
OBJETO DE LA TRAMITACION PERMANENCIA.-

1 - Consignar con precisión, lugar de trabajo o estudios los 10 últimos años.
2 - Consignar con precisión cada domicilio en los últimos 10 años.
3 - Consignar si ha tenido traslados y números anteriores.

Oscar F. Méndez
FIRMA DEL SOLICITANTE

COMISARIA SECCIONAL 4ta. - Se eleva a la Dirección de Investigaciones.

COMISARIA 4ta. SECCION LAS PIEDRAS CANELONES

CARLOS R. PIERREZ.-
COMISARIO

LOCALIDAD: Las Piedras **FECHA:** 9 de Noviembre de 1978.-

DIRECCION DE INVESTIGACIONES

CIUDAD	DIA	MES	AÑO
Canelones,	18	12	78

JEFATURA DE POLICIA DIRECCION DE INVESTIGACIONES CANELONES

JUNTA DE COMANDANTES EN JEFE SERVICIO DE INFORMACION DE DEFENSA Fecha de Entrada 19 DIC 1978 Fecha de Salida ... Pase a: Ofic. de Identificación

SIN ANOTACIONES

Se hace constar que el titular de la presente solicitud registra las anotaciones, en el fichero de esta Dirección, que se adjuntan en el Numerado Simple Nº .....

EL DIRECTOR DE INVESTIGACIONES

.....
WISTHON M. VITALE ANTONACCI
OFICIAL SUB AYTE.

D. N. I. I. . DEPARTAMENTO Nº 3	105292	CIUDAD	DIA	MES	AÑO

DIRECCION NACIONAL DE INVESTIGACION E IDENTIFICACION DEPARTAMENTO Nº 3

2173

Se hace constar que el solicitante registra en el fichero de esta Dirección, las anotaciones que se adjuntan en Numerado Simple Nº .....

POR EL JEFE DEL DEPARTAMENTO Nº 3
POR su orden
EL JEFE DEL DEPARTAMENTO Nº 3

SIN ANOTACIONES

Benito GONZALEZ BONILLA
SUB - COMISARIO

JUNTA DE COMANDANTES
EN JEFE
SERVICIO DE INFORMACION DE DEFENSA

DEPARTAMENTO	DIA	MES	AÑO
CANELONES	9	11	78

Nº 3249

- SOLICITUD DE CONSTANCIA DE HABILITACION PARA CARGOS PUBLICOS -

	APELLIDO PATERNO	APELLIDO MATERNO
TITULAR	LOPEZ	CASTELO
	PRIMER NOMBRE	SEGUNDO NOMBRE
	NELSON	MIGUEL
PADRE	PRIMER NOMBRE: TOMAS	SEGUNDO NOMBRE: MIGUEL
MADRE	PRIMER NOMBRE: OLGA	SEGUNDO NOMBRE: -------

FECHA Y LUGAR DE NACIMIENTO	DIA	MES	AÑO	PAIS	LOCALIDAD o PROVINCIA	NACIONALIDAD Y ESTADO CIVIL
	3	11	1946	R.O. del URUGUAY	MONTEVIDEO	oriental/casado

1	OCUPACION	ACTUAL: Empleado O.S.E.,18/12/1967 a la fecha.-
2	DOMICILIO	ACTUAL: Pedro Figari 1006 esq. Brasil;desde 1957 a la fecha.-

3		SERIE	NUMERO			
	CREDENCIAL CIVICA	CDA	27.910	Ant. BVB No. 20.369	DOC. de IDENT.	1.154.448 de Mdeo

PARA SER PRESENTADO ANTE LAS AUTORIDADES DE O.S.E.
OBJETO DE LA TRAMITACION Permanencia.-

1 - Consignar con precisión, lugar de trabajo o estudios los 10 últimos años.
2 - Consignar con precisión cada domicilio en los últimos 10 años.
3 - Consignar si ha tenido traslados y números anteriores.

FIRMA DEL SOLICITANTE

COMISARIA SECCIONAL 4ta. — Se eleva a la Dirección de Investigaciones.

COMISARIA 4ta. SECCION - CANELONES - PIEDRAS

CARMELO R. PIERREZ.-
COMISARIO

LOCALIDAD: Las Piedras FECHA: 9 de Noviembre de 1978.-

DIRECCION DE INVESTIGACIONES — CIUDAD: Canelones, DIA 18 MES 12 AÑO 78

JEFATURA DE POLICIA - DIRECCION DE INVESTIGACIONES - CANELONES

Se hace constar que el titular de la presente solicitud registra las anotaciones, en el fichero de esta Dirección, que se adjuntan en el Numerado Simple Nº .....

EL DIRECTOR DE INVESTIGACIONES

SIN ANOTACIONES

WISTHON M. VITALE ANTONACCI
OFICIAL SUBAYTE.

JUNTA DE COMANDANTES EN JEFE
SERVICIO DE INFORMACION DE DEFENSA
SECRETARIA
Fecha de Entrada _____
Fecha de Salida 2 NOV 1978
Pasa a _____
Nº de Identificacion _____

D. N. I. I. - DEPARTAMENTO Nº 3 — CIUDAD — DIA — MES — AÑO

DEPARTAMENTO Nº 3

2173

Se hace constar que el solicitante registra en el fichero de esta Dirección, las anotaciones que se adjuntan en Numerado Simple Nº 105293

EL JEFE DEL DEPARTAMENTO Nº 3

105293

SIN ANOTACIONES

POR EL JEFE
y por su
Sub. Crio. Carlos Anibal Laforu

TA DE COMANDANTES
EN JEFE
VICIO DE INFORMACION DE DEFENSA

DEPARTAMENTO	DIA	MES	AÑO
CANELONES	9	11	78

Nº 3250

- SOLICITUD DE CONSTANCIA DE HABILITACION PARA CARGOS PUBLICOS -

TITULAR	APELLIDO PATERNO: SILVA	APELLIDO MATERNO: CAMEJO
	PRIMER NOMBRE: RUPERTO	SEGUNDO NOMBRE: CACIANO
PADRE	PRIMER NOMBRE: ISABELINO	SEGUNDO NOMBRE: ----------
MADRE	PRIMER NOMBRE: PETRONA	SEGUNDO NOMBRE: - - - - -

FECHA Y LUGAR DE NACIMIENTO	DIA	MES	AÑO	PAIS	LOCALIDAD o PROVINCIA	NACIONALIDAD Y ESTADO CIVIL
	13	8	1913	R.O.del URUGUAY	CANELONES 4ta.Sec	Oriental/casado

1	OCUPACION	ACTUAL: Empleado de MINISTERIO DE TRANSPORTE Y OBRAS PUBLICAS, desde 1930 a la fecha.-
2	DOMICILIO	ACTUAL: Espínola 562 entre Batlle y Ordoñez y Luis A. de Herrera, 13/9/59 a la fecha.-

		SERIE	NUMERO		DOC. de IDENT.
3	CREDENCIAL CIVICA	CDA	25.099		26.801 de Ones.-

PARA SER PRESENTADO ANTE LAS AUTORIDADES DE MINISTERIO DE TRANSPORTE Y OBRAS PUBLICAS.-
OBJETO DE LA TRAMITACION PERMANENCIA.-

1 - Consignar con precisión, lugar de trabajo o estudios los 10 últimos años.
2 - Consignar con precisión cada domicilio en los últimos 10 años.
3 - Consignar si ha tenido traslados y números anteriores.

Rupert Silva
FIRMA DEL SOLICITANTE

COMISARIA SECCIONAL 4ta.

Se eleva a la Dirección de Investigaciones.

CARLOS R. URPIERREZ.-
COMISARIO

COMISARIA 4ta. SECCION LAS PIEDRAS CANELONES

LOCALIDAD: Las Piedras FECHA: 9 de Noviembre de 1978.-

DIRECCION DE INVESTIGACIONES

CIUDAD	DIA	MES	AÑO
Canelones,	18	12	78

JEFATURA DE POLICIA DIRECCION DE INVESTIGACIONES CANELONES

JUNTA DE [illegible]
SERVICIO DE INFORMACION DE DEFENSA
OFICINA
Fecha de Llegada
Fecha de Salida
Pasa a
Nº de Identificación

SIN ANOTACIONES

Se hace constar que el titular de la presente solicitud registra las anotaciones, en el fichero de esta Dirección, que se adjuntan en el Numerado Simple Nº

EL DIRECTOR DE INVESTIGACIONES

WISTHON M. VITALE ANTONACCI
OFICIAL SUB AYTE.

D. N. I. I. . DEPARTAMENTO Nº 3 105294

CIUDAD	DIA	MES	AÑO
	28	12	78

2173

DEPARTAMENTO Nº 3

Se hace constar que el solicitante registra en el fichero de esta Dirección, las anotaciones que se adjuntan en Numerado Simple Nº .....

POR EL JEFE DEL DEPARTAMENTO N.o 3

EL JEFE DEL DEPARTAMENTO Nº 3

SIN ANOTACIONES

Benito GONZALEZ BONILLA
SUB - COMISARIO

JUNTA DE COMANDANTES
EN JEFE
SERVICIO DE INFORMACION DE DEFENSA

DEPARTAMENTO	DIA	MES	AÑO
CANELONES	9	11	78

Nº 3251

- SOLICITUD DE CONSTANCIA DE HABILITACION PARA CARGOS PUBLICOS -

TITULAR	APELLIDO PATERNO: COSME	APELLIDO MATERNO: ---------	
	PRIMER NOMBRE: LUJAN	SEGUNDO NOMBRE: ---------	
PADRE	PRIMER NOMBRE: LUIS	SEGUNDO NOMBRE: ---------	
MADRE	PRIMER NOMBRE: --------	SEGUNDO NOMBRE: ---------	

FECHA Y LUGAR DE NACIMIENTO	DIA	MES	AÑO	PAIS	LOCALIDAD o PROVINCIA	NACIONALIDAD Y ESTADO CIVIL
	27	4	1932	R.O. del URUGUAY	FLORIDA Lra. Secc	Orien tal/casado

1	OCUPACION	ACTUAL: Empleado de A.F.E. desde 27/7/1955 a la fecha.-
2	DOMICILIO	ACTUAL: Pilar Cabrera 636 esq. Gral. Flores, 22/8/1961 a la fecha.-

		SERIE	NUMERO			
3	CREDENCIAL CIVICA	CEA	16.252	Ant. BQA 9085, Ant. AFB 180	DOC. de IDENT.	930.506 de Mdeo

PARA SER PRESENTADO ANTE LAS AUTORIDADES DE A.F.E.
OBJETO DE LA TRAMITACION Permanencia.-

1 - Consignar con precisión, lugar de trabajo o estudios los 10 últimos años.
2 - Consignar con precisión cada domicilio en los últimos 10 años.
3 - Consignar si ha tenido traslados y números anteriores.

FIRMA DEL SOLICITANTE

COMISARIA SECCIONAL 4ta.

Se eleva a la Dirección de Investigaciones.

CARMELO R. UMPIERREZ.-
COMISARIO

COMISARIA 4ta. SECCION - LAS PIEDRAS - CANELONES

LOCALIDAD: Las Piedras FECHA: 9 de Noviembre de 1978.-

DIRECCION DE INVESTIGACIONES

CIUDAD	DIA	MES	AÑO
Canelones,	18	12	78

JUNTA DE COMANDANTES EN JEFE
SERVICIO DE INFORMACION DE DEFENSA
FECHA DE ENTRADA 05 FEB 1979
FECHA DE SALIDA
Pasa a
Nº de Identificacion SIN ANOTACIONES

JEFATURA DE POLICIA DE CANELONES - DIRECCION DE INVESTIGACIONES

Se hace constar que el titular de la presente solicitud registra las anotaciones, en el fichero de esta Dirección, que se adjuntan en el Numerado Simple Nº .....

EL DIRECTOR DE INVESTIGACIONES

WISTHON M. VITALE ANTONACCI
OFICIAL SUB AYTE.

D. N. I. I. - DEPARTAMENTO Nº 3

CIUDAD	DIA	MES	AÑO

105295 2173

DEPARTAMENTO Nº 3 - DIRECCION DE INVESTIGACIONES - POLICIA Y SERVICIOS

Se hace constar que el solicitante registra en el fichero de esta Dirección, las anotaciones que se adjuntan en Numerado Simple Nº .....

POR EL JEFE DEL DEPARTAMENTO N.º 3
Y por su orden

EL JEFE DEL DEPARTAMENTO Nº 3

SIN ANOTACIONES

Benito GONZALEZ BONILLA
SUB - COMISARIO

JUNTA DE COMANDANTES
EN JEFE
SERVICIO DE INFORMACION DE DEFENSA

DEPARTAMENTO	DIA	MES	AÑO
CANELONES	10	11	78

Nº 3256

- SOLICITUD DE CONSTANCIA DE HABILITACION PARA CARGOS PUBLICOS -

TITULAR	APELLIDO PATERNO: PREGO	APELLIDO MATERNO: de la SIERRA
	PRIMER NOMBRE: CESAR	SEGUNDO NOMBRE: UBALDO
PADRE	PRIMER NOMBRE: APARICIO	SEGUNDO NOMBRE: ELIAS
MADRE	PRIMER NOMBRE: DULSOLINA	SEGUNDO NOMBRE: ----------

FECHA Y LUGAR DE NACIMIENTO	DIA	MES	AÑO	PAIS	LOCALIDAD o PROVINCIA	NACIONALIDAD Y ESTADO CIVIL
	1	3	1938	R.O. del URUGUAY	MONTEVIDEO 18va.	Oriental/casado

1	OCUPACION	ACTUAL: Empleado O.S.E. desde 3/3/68 a la fecha.-
2	DOMICILIO	ACTUAL: Garibaldi s/n esq. Ellauri desde Diciembre 1975 a la fecha.- Ant. Federico Osanan 670 bis y Garibaldi ,1904 a Diciembre 1975.-

		SERIE	NUMERO		DOC. de IDENT.
3	CREDENCIAL CIVICA	CDA	16.866		1.129.178 de Mdeo

PARA SER PRESENTADO ANTE LAS AUTORIDADES DE O.S.E.
OBJETO DE LA TRAMITACION PERMANENCIA.-

1 - Consignar con precisión, lugar de trabajo o estudios los 10 últimos años.
2 - Consignar con precisión cada domicilio en los últimos 10 años.
3 - Consignar si ha tenido traslados y números anteriores.

César U. Prego
FIRMA DEL SOLICITANTE

COMISARIA SECCIONAL 4ta.

Se eleva a la Dirección de Investigaciones.

CARMELO R. URPIERREZ.-
COMISARIO

LOCALIDAD: Las Piedras

FECHA: 10 de Noviembre de 1978.-

DIRECCION DE INVESTIGACIONES

CIUDAD	DIA	MES	AÑO
Canelones,	18	12	78

JEFATURA DE POLICIA - DIRECCION DE INVESTIGACIONES - CANELONES

JUNTA DE COMANDANTES EN JEFE
SERVICIO DE INFORMACION DE DEFENSA
FEB. 1979
Fecha de Entrada
Fecha de Salida
Pase a
Nº de Identificación

Se hace constar que el titular de la presente solicitud registra las anotaciones, en el fichero de esta Dirección, que se adjuntan en el Numerado Simple Nº .....

SIN ANOTACIONES

EL DIRECTOR DE INVESTIGACIONES

WISTHON M. VITALE ANTONACCI
OFICIAL SUB AYTE.

D. N. I. I. . DEPARTAMENTO Nº 3

CIUDAD	DIA	MES	AÑO

105296 2173 1

DEPARTAMENTO Nº. 3

Se hace constar que el solicitante registra en el fichero de esta Dirección, las anotaciones que se adjuntan en Numerado Simple Nº .....

POR EL JEFE DEL DEPARTAMENTO Nº 3
Y por su orden

EL JEFE DEL DEPARTAMENTO Nº 3

SIN ANOTACIONES.....

Benito GONZALEZ BONILLA
SUB - COMISARIO

JUNTA DE COMANDANTES
EN JEFE
SERVICIO DE INFORMACION DE DEFENSA

DEPARTAMENTO	DIA	MES	AÑO
CANELONES	10	11	78

Nº 3257

- SOLICITUD DE CONSTANCIA DE HABILITACION PARA CARGOS PUBLICOS -

TITULAR	APELLIDO PATERNO: NOGUEIRA	APELLIDO MATERNO: FRONTERA
	PRIMER NOMBRE: JOSE	SEGUNDO NOMBRE: LUIS
PADRE	PRIMER NOMBRE: JUAN	SEGUNDO NOMBRE: TOMAS
MADRE	PRIMER NOMBRE: SERAFINA	SEGUNDO NOMBRE:

FECHA Y LUGAR DE NACIMIENTO	DIA	MES	AÑO	PAIS	LOCALIDAD o PROVINCIA	NACIONALIDAD Y ESTADO CIVIL
	23	1	1952	R.O. del URUGUAY	CANELONES (4ta)	Oriental/soltero

1	**OCUPACION**	ACTUAL: Ministerio de Salud Publica, desde 15/8/75 a la Fecha, Ant. Bolsa de trabajo de la Industria Gráfica (Periodista), de febrero de 1971, a // 15/8/75. Ant. en el Diario Nuevo El Plata, de Junio de 1968, a febrero de 1971.-
2	**DOMICILIO**	ACTUAL: GARIBALDI S/N. esq. Luis A. de Herrera, junio de 1962, a la fecha.-

		SERIE	NUMERO		DOC. de IDENT.	
3	CREDENCIAL CIVICA	CDA	35.404		DOC. de IDENT.	I. 443.484 de Mdeo.

PARA SER PRESENTADO ANTE LAS AUTORIDADES DE MINISTERIO DE SALUD PUBLICA.-
OBJETO DE LA TRAMITACION PERMANENCIA.-

1 - Consignar con precisión, lugar de trabajo o estudios los 10 últimos años.
2 - Consignar con precisión cada domicilio en los últimos 10 años.
3 - Consignar si ha tenido traslados y números anteriores.

FIRMA DEL SOLICITANTE

COMISARIA SECCIONAL 4ta.

Se eleva a la Dirección de Investigaciones.

COMISARIA 4ta. SECCION LAS PIEDRAS CANELONES

CARMELO R. UMPIERREZ.-
COMISARIO

LOCALIDAD: Las Piedras. FECHA: 10 de Noviembre de 1978.-

DIRECCION DE INVESTIGACIONES

CIUDAD	DIA	MES	AÑO
Canelones,	18	12	78

JEFATURA DE POLICIA DIRECCION DE INVESTIGACIONES CANELONES

Se hace constar que el titular de la presente solicitud registra las anotaciones, en el fichero de esta Dirección, que se adjuntan en el Numerado Simple Nº .....

EL DIRECTOR DE INVESTIGACIONES

SIN ANOTACIONES

WISTHON M. VITALE ANTONACCI
OFICIAL AYTE.

JUNTA DE COMANDANTES EN JEFE
SERVICIO DE INFORMACION DE DEFENSA
SECRETARIA
Fecha de Entrada 195297 I 2173
Fecha de Salida 12 FEB 79
Pasa a
Nº de Identificacion

D. N. I. - DEPARTAMENTO Nº 3

CIUDAD	DIA	MES	AÑO
	26	DIC.	1978

DIRECCION NACIONAL DE INFORMACION E INVESTIGACION DEPARTAMENTO Nº. 3 POLICIA Y ARMADA

Se hace constar que el solicitante registra en el fichero de esta Dirección, las anotaciones que se adjuntan en Numerado Simple Nº DEPARTAMENTO N.o 3.....

EL JEFE DEL DEPARTAMENTO Nº 3

POR EL JEFE DEL DEPARTAMENTO
y por su or...
Sub. Crio.
Carlos Anibal Latour Rosa

SIN ANOTACIONES.....

JUNTA DE COMANDANTES EN JEFE
SERVICIO DE INFORMACION DE DEFENSA

DEPARTAMENTO	DIA	MES	AÑO
CANELONES	10	11	78

Nº 3259

- SOLICITUD DE CONSTANCIA DE HABILITACION PARA CARGOS PUBLICOS -

TITULAR	APELLIDO PATERNO: DIAZ	APELLIDO MATERNO: RODRIGUEZ
	PRIMER NOMBRE: NELSON	SEGUNDO NOMBRE: LIDELAR
PADRE	PRIMER NOMBRE: NELSON	SEGUNDO NOMBRE: ---------
MADRE	PRIMER NOMBRE: NILDA	SEGUNDO NOMBRE: ---------

FECHA Y LUGAR DE NACIMIENTO	DIA	MES	AÑO	PAIS	LOCALIDAD o PROVINCIA	NACIONALIDAD Y ESTADO CIVIL
	3	10	54	R.O.del URUGUAY	MONTEVIDEO	oriental/soltero

1 OCUPACION: ACTUAL: Empleado, MINISTERIO DE TRANSPORTE Y OBRAS PUBLICAS, Abril 76 a a la fecha.- Ant. Misico "Grupo EPXILIM" Abril 74 a Abril 76.- Ant. Instituto Eduardo Acevedo", 1972 a 1974, Ant. Liceo La Paz, 1968 a 1972.-

2 DOMICILIO: ACTUAL: Mza.60 Solar 6 "El Dorado" desde Enero de 1973 a la fecha, Ant. 28 de Febrero 135 entre Centenario y Luis A. de Herrera (La Paz) Junio 1967 a Enero 1973.-

3 CREDENCIAL CIVICA	SERIE	NUMERO		DOC. de IDENT.
	ASB	10.949		1.362.957 de Mdeo

PARA SER PRESENTADO ANTE LAS AUTORIDADES DE MINISTERIO DE TRANSPORTE Y OBRAS PUBLICAS.-
OBJETO DE LA TRAMITACION PERMANENCIA.-

1 - Consignar con precisión, lugar de trabajo o estudios los 10 últimos años.
2 - Consignar con precisión cada domicilio en los últimos 10 años.
3 - Consignar si ha tenido traslados y números anteriores.

FIRMA DEL SOLICITANTE

COMISARIA SECCIONAL 4ta. - Se eleva a la Dirección de Investigaciones.

COMISARIA 4ta. SECCION - LAS PIEDRAS - CANELONES

CARMELO R. UMPIERREZ.-
COMISARIO

LOCALIDAD: Las Piedras, FECHA: 10 de Noviembre de 1978.-

DIRECCION DE INVESTIGACIONES — CIUDAD: Canelones, DIA 18, MES 12, AÑO 78

JEFATURA DE POLICIA - DIRECCION DE INVESTIGACIONES - CANELONES

Se hace constar que el titular de la presente solicitud registra las anotaciones, en el fichero de esta Dirección, que se adjuntan en el Numerado Simple Nº .....

EL DIRECTOR DE INVESTIGACIONES

.....

SIN ANOTACIONES

WISTON M. VITALE ANTONACCI
JUNTA DE COMANDANTES EN JEFE
OFICINA SECRETARIA
SERVICIO DE INFORMACION DE DEFENSA
Fecha de Entrada 12 FEB. 1979
Fecha de Salida
Pasa a
Nº de Identificacion

D. N. I. I. DEPARTAMENTO Nº 3 — CIUDAD: — DIA 26, MES —, AÑO —

DEPARTAMENTO Nº 3 - ARCHIVO Y ANTECEDENTES

105293 2173

Se hace constar que el solicitante registra en el fichero de esta Dirección, las anotaciones que se adjuntan en Numerado Simple Nº .....

POR EL JEFE DEL DEPARTAMENTO N.o 3
y por su
Sub. Crio.
Carlos Anibal Latorre Rosa

EL JEFE DEL DEPARTAMENTO Nº 3

SIN ANOTACIONES.....

JUNTA DE COMANDANTES
EN JEFE
SERVICIO DE INFORMACION DE DEFENSA

DEPARTAMENTO	DIA	MES	AÑO
CANELONES	10	11	78

Nº 32611

- SOLICITUD DE CONSTANCIA DE HABILITACION PARA CARGOS PUBLICOS -

TITULAR	APELLIDO PATERNO: OLGUIN	APELLIDO MATERNO: CURBELO
	PRIMER NOMBRE: CARLOS	SEGUNDO NOMBRE: WALTER
PADRE	PRIMER NOMBRE: CARLOS	SEGUNDO NOMBRE: GABRIEL
MADRE	PRIMER NOMBRE: MARIA	SEGUNDO NOMBRE: ESTHER

FECHA Y LUGAR DE NACIMIENTO	DIA	MES	AÑO	PAIS	LOCALIDAD o PROVINCIA	NACIONALIDAD Y ESTADO CIVIL
	16	2	1942	R.O. del URUGUAY	DURAZNO 9na.	oriental/casado

1	OCUPACION	Actual: MINISTERIO DE TRABAJO Y SEGURIDAD Y SOCIAL, desde 2/8/68, a la fecha.-
2	DOMICILIO	ACTUAL: Paraguay 998, ent. A. Sierra y M. Melndez, 1/76 a la fecha. Ant. Solis 153, de 7/75 a 1/76.- Ant. Ituzango 738 (Florida), 3/69 a 7/73.- Ant. Solís 153 (Florida), de 8/67 a 3/69.-

		SERIE	NUMERO		DOC. de IDENT.	
3	CREDENCIAL CIVICA	QAA	30.514	Ant. BPB 10607, Ant. QAA 22685		17.956 de Florida

PARA SER PRESENTADO ANTE LAS AUTORIDADES DE MINISTERIO DE TRABAJO Y SEGURIDAD SOCIAL.-
OBJETO DE LA TRAMITACION PERMANENCIA.-

1 - Consignar con precisión, lugar de trabajo o estudios los 10 últimos años.
2 - Consignar con precisión cada domicilio en los últimos 10 años.
3 - Consignar si ha tenido traslados y números anteriores.

Victor W. Olguín
FIRMA DEL SOLICITANTE

COMISARIA SECCIONAL 4ta.- Se eleva a la Dirección de Investigaciones.

COMISARIA 4ta. SECCION · CANELONES · LAS PIEDRAS

CARMELO R. URTIERREZ.-
COMISARIO

LOCALIDAD: Las Piedras FECHA: 10 de Noviembre de 1978

DIRECCION DE INVESTIGACIONES	CIUDAD	DIA	MES	AÑO
	Canelones,	18	12	78

JEFATURA DE POLICIA · DIRECCION DE INVESTIGACIONES · CANELONES

JUNTA DE COMANDANTES EN JEFE
SECCION DE INFORMACIONES
Fecha de Entrada 26 FEB 1979
Fecha de Salida
Pasa a
Nº de Identificacion

Se hace constar que el titular de la presente solicitud registra las anotaciones, en el fichero de esta Dirección, que se adjuntan en el Numerado-Simple Nº .....

SIN ANOTACIONES

EL DIRECTOR DE INVESTIGACIONES

WISTHON M. VITALE ANTONACCI
OFICIAL AYTE.

D. N. I. I. - DEPARTAMENTO Nº 3	105299	CIUDAD	DIA	MES	AÑO
			26		

2173

DEPARTAMENTO Nº 3

Se hace constar que el solicitante registra en el fichero de esta Dirección, las anotaciones que se adjuntan en Numerado Simple Nº .....

POR EL JEFE DEL DEPARTAMENTO N.o 3

EL JEFE DEL DEPARTAMENTO Nº 3

SIN ANOTACIONES.....

Benito GONZALEZ BONILLA
SUB - COMISARIO

JUNTA DE COMANDANTES EN JEFE
SERVICIO DE INFORMACION DE DEFENSA

DEPARTAMENTO	DIA	MES	AÑO
CANELONES	10	11	78

Nº 32621

- SOLICITUD DE CONSTANCIA DE HABILITACION PARA CARGOS PUBLICOS -

TITULAR	APELLIDO PATERNO: SILVA	APELLIDO MATERNO: SILVA
	PRIMER NOMBRE: GUALBERTO	SEGUNDO NOMBRE: RAMON
PADRE	PRIMER NOMBRE: MANUEL	SEGUNDO NOMBRE: ---------
MADRE	PRIMER NOMBRE: ASUNCION	SEGUNDO NOMBRE: -------

FECHA Y LUGAR DE NACIMIENTO	DIA	MES	AÑO	PAIS	LOCALIDAD o PROVINCIA	NACIONALIDAD Y ESTADO CIVIL
	11	2	1919	R.O.del URUGUAY	CERRO LARGO 5ta.	Oriental/casado

1	**OCUPACION**	ACTUAL: Empleado, MINISTERIO DE TRANSPORTE Y OBRAS PUBLICAS, 21/1/1960 a la fecha.-
2	**DOMICILIO**	ACTUAL: Pilar Cabrera 347 entre Juan Ortiz y Cnel. Lorenzo Latorre, // 1957 a la fecha.-

		SERIE	NUMERO			
3	CREDENCIAL CIVICA	CDA	40.784	Ant. GED No. 852	DOC. de IDENT.	78.474 de Canelones

PARA SER PRESENTADO ANTE LAS AUTORIDADES DE MINISTERIO DE TRANSPORTE Y OBRAS PUBLICAS.-
OBJETO DE LA TRAMITACION PERMANENCIA.-

1 - Consignar con precisión, lugar de trabajo o estudios los 10 últimos años.
2 - Consignar con precisión cada domicilio en los últimos 10 años.
3 - Consignar si ha tenido traslados y números anteriores.

+ Gualberto R. Silva
FIRMA DEL SOLICITANTE

COMISARIA SECCIONAL 4ta.

Se eleva a la Dirección de Investigaciones.

CARMELO R. CMPIERREZ.-
COMISARIO

LOCALIDAD: Las Piedras **FECHA:** 10 de Noviembre de 1978.-

DIRECCION DE INVESTIGACIONES

CIUDAD	DIA	MES	AÑO
Canelones,	18	12	78

JEFATURA DE POLICIA DE CANELONES - DIRECCION DE INVESTIGACIONES

Se hace constar que el titular de la presente solicitud registra las anotaciones, en el fichero de esta Dirección, que se adjuntan en el Numerado Simple Nº .....

EL DIRECTOR DE INVESTIGACIONES

WISTHON M. VITALE ANTONACCI
OFICIAL AYTE.

JUNTA DE COMANDANTES EN JEFE
SERVICIO DE INFORMACION DE DEFENSA
Fecha de Retiro
Fecha de Salida
Pasa a
Nº de Identificación

SIN ANOTACIONES

D. N. I. I. - DEPARTAMENTO Nº 3	105300	CIUDAD	DIA	MES	AÑO

2173

DEPARTAMENTO Nº 3 - POLICIA Y SEGURIDAD

Se hace constar que el solicitante registra en el fichero de esta Dirección, las anotaciones que se adjuntan en Numerado Simple Nº .....

POR EL JEFE DEL DEPARTAMENTO N.o 3

EL JEFE DEL DEPARTAMENTO Nº 3

SIN ANOTACIONES

Emilio GONZALEZ BONILLA
303 - COMISARIO

JUNTA DE COMANDANTES
EN JEFE
SERVICIO DE INFORMACION DE DEFENSA

DEPARTAMENTO	DIA	MES	AÑO
CANELONES	10	11	78

Nº 3267

- SOLICITUD DE CONSTANCIA DE HABILITACION PARA CARGOS PUBLICOS -

TITULAR	APELLIDO PATERNO: ABRIL	APELLIDO MATERNO: BURGUEZ
	PRIMER NOMBRE: RICARDO	SEGUNDO NOMBRE: UBERFIL
PADRE	PRIMER NOMBRE: RICARDO	SEGUNDO NOMBRE: REMIGIO
MADRE	PRIMER NOMBRE: NATIVIDAD	SEGUNDO NOMBRE: FERNANDA

FECHA Y LUGAR DE NACIMIENTO	DIA	MES	AÑO	PAIS	LOCALIDAD o PROVINCIA	NACIONALIDAD Y ESTADO CIVIL
	8	11	1926	R.O.del URUGUAY	CANELONES 1ra.	Oriental/casado

1	OCUPACION	ACTUAL: Empleado; MINISTERIO DE TRANSPORTE Y OBRAS PUBLICAS; desde 21/6/de 1944 a la fecha.-
2	DOMICILIO	ACTUAL: Ellauri 795 entre Dr. Povey y T.y Tres. desde 1955 a la fecha.-

		SERIE	NUMERO			
3	CREDENCIAL CIVICA	CEA	6871	Ant. CAA-10.835, y CBA 7143	DOC. de IDENT.	14.144 de Canelones

PARA SER PRESENTADO ANTE LAS AUTORIDADES DE MINISTERIO DE TRANSPORTE Y OBRAS PUBLICAS.-
OBJETO DE LA TRAMITACION PERMANENCIA.-

1 - Consignar con precisión, lugar de trabajo o estudios los 10 últimos años.
2 - Consignar con precisión cada domicilio en los últimos 10 años.
3 - Consignar si ha tenido traslados y números anteriores.

FIRMA DEL SOLICITANTE

COMISARIA SECCIONAL 4ta.- Se eleva a la Dirección de Investigaciones.

CARMELO R. PIERREZ.-
COMISARIO

LOCALIDAD: Las Piedras FECHA: 10 de Noviembre de 1978.-

COMISARIA 4ta. SECCION - LAS PIEDRAS - CANELONES

DIRECCION DE INVESTIGACIONES — CIUDAD: Canelones, DIA 18 MES 12 AÑO 78

JEFATURA DE POLICIA DIRECCION DE INVESTIGACIONES CANELONES

JUNTA DE COMANDANTES EN JEFE
SERVICIO DE INFORMACION DE DEFENSA
Fecha 6 ENE 1979
Fecha de Salida
Nº de Identificación

Se hace constar que el titular de la presente solicitud registra las anotaciones, en el fichero de esta Dirección, que se adjuntan en el Numerado Simple Nº 105301

SIN ANOTACIONES

EL DIRECTOR DE INVESTIGACIONES

WISTHON M. VITALE ANTONACCI
OFICIAL SUB AYTE.

D. N. I. I. - DEPARTAMENTO Nº 3 — CIUDAD: — DIA 26 MES DIC. AÑO 79

DEPARTAMENTO Nº. 3

Se hace constar que el solicitante registra en el fichero de esta Dirección, las anotaciones que se adjuntan en Numerado Simple Nº 2173

POR EL DEPARTAMENTO N.o 3
Y por su orden
EL JEFE DEL DEPARTAMENTO Nº 3

SIN ANOTACIONES

JUNTA DE COMANDANTES
EN JEFE
SERVICIO DE INFORMACION DE DEFENSA

DEPARTAMENTO	DIA	MES	AÑO
CANELONES	10	11	78

Nº 3268

- SOLICITUD DE CONSTANCIA DE HABILITACION PARA CARGOS PUBLICOS -

TITULAR	APELLIDO PATERNO: CUELLO	APELLIDO MATERNO: GONZALEZ
	PRIMER NOMBRE: PIO	SEGUNDO NOMBRE: ROBERTO
PADRE	PRIMER NOMBRE: FRANCISCO	SEGUNDO NOMBRE: SOLANO
MADRE	PRIMER NOMBRE: MARIA	SEGUNDO NOMBRE: ------

FECHA Y LUGAR DE NACIMIENTO	DIA	MES	AÑO	PAIS	LOCALIDAD o PROVINCIA	NACIONALIDAD Y ESTADO CIVIL
	5	5	1919	R.O. del URUGUAY	COLONIA 5ta.	oriental/viudo

1	OCUPACION	ACTUAL: Empleado de A.F.E. ,desde 21/12/1939 a la fecha.-
2	DOMICILIO	ACTUAL: Pilar Cabrera 786 casi Manuel Freire,Febrero de 1973 a la fecha Ant. Garibaldi entre A.Saravia y Ellauri,1958 a Febrero 1973.-

3 CREDENCIAL CIVICA	SERIE	NUMERO		DOC. de IDENT.
	CDA	15.776	Ant. NEB No. 2023	25.302 de Soriano

PARA SER PRESENTADO ANTE LAS AUTORIDADES DE A.F.E.
OBJETO DE LA TRAMITACION PERMANENCIA.-

1 - Consignar con precisión, lugar de trabajo o estudios los 10 últimos años.
2 - Consignar con precisión cada domicilio en los últimos 10 años.
3 - Consignar si ha tenido traslados y números anteriores.

Pio R. Cuello
FIRMA DEL SOLICITANTE

COMISARIA SECCIONAL 4ta.- Se eleva a la Dirección de Investigaciones.

COMISARIA 4ta. SECCION - LAS PIEDRAS - CANELONES

CARMELO R. UMPIERREZ.-
COMISARIO

LOCALIDAD: Las Piedras FECHA: 10 de Noviembre de 1978.-

DIRECCION DE INVESTIGACIONES

CIUDAD	DIA	MES	AÑO
Canelones,	18	12	78

JEFATURA DE POLICIA - DIRECCION DE INVESTIGACIONES - CANELONES

JUNTA DE COMANDANTES EN JEFE
SERVICIO DE INFORMACION DE DEFENSA
Fecha de Entrada
Fecha de Salida
Pasa a
No de Identificación

Se hace constar que el titular de la presente solicitud registra las anotaciones, en el fichero de esta Dirección, que se adjuntan en el Numerado Simple Nº ....

SIN ANOTACIONES

EL DIRECTOR DE INVESTIGACIONES
WISTHON M. VITALE ANTONACCI
OFICIAL SUB AYTE

D. N. I. I. DEPARTAMENTO Nº 3

105302

CIUDAD	DIA	MES	AÑO

2173

DEPARTAMENTO Nº. 3

Se hace constar que el solicitante registra en el fichero de esta Dirección, las anotaciones que se adjuntan en Numerado Simple Nº ....

POR EL JEFE DEL DEPARTAMENTO N.o 3
y por su orden

EL JEFE DEL DEPARTAMENTO Nº 3

SIN ANOTACIONES

GONZALEZ BONILLA
SUB - COMISARIO

JUNTA DE COMANDANTES EN JEFE
SERVICIO DE INFORMACION DE DEFENSA

DEPARTAMENTO	DIA	MES	AÑO
CANELONES	10	11	78

Nº 3269

- SOLICITUD DE CONSTANCIA DE HABILITACION PARA CARGOS PUBLICOS -

TITULAR	APELLIDO PATERNO: CORUJO	APELLIDO MATERNO: FIERRO
	PRIMER NOMBRE: RAMON	SEGUNDO NOMBRE: - - - - - -
PADRE	PRIMER NOMBRE: DOROTEO	SEGUNDO NOMBRE: ----------
MADRE	PRIMER NOMBRE: LINA	SEGUNDO NOMBRE: ééé---

FECHA Y LUGAR DE NACIMIENTO	DIA	MES	AÑO	PAIS	LOCALIDAD o PROVINCIA	NACIONALIDAD Y ESTADO CIVIL
	28	7	1928	R.O.del URUGUAY	MONTEVIDEO 18va.	oriental/casado

1	**OCUPACION**	ACTUAL: Empleado de O.S.E. 22/9/69 a la fecha.- Ant. Industria "Tartarica" sita Manuel Melendez y 25 de Mayo,1963 a 22/9/69.-
2	**DOMICILIO**	ACTUAL: 25 de Mayo s/n y Ellauri ,1955 a la fecha.-

		SERIE	NUMERO		DOC. de IDENT.
3	CREDENCIAL CIVICA	CDA	86.905	Ant. BZA 9694	57.670 de Canelones

PARA SER PRESENTADO ANTE LAS AUTORIDADES DE O.S.E.
OBJETO DE LA TRAMITACION PERMANENCIA.-

1 - Consignar con precisión, lugar de trabajo o estudios los 10 últimos años.
2 - Consignar con precisión cada domicilio en los últimos 10 años.
3 - Consignar si ha tenido traslados y números anteriores.

Ramon Corujo
FIRMA DEL SOLICITANTE

COMISARIA SECCIONAL 4ta.

Se eleva a la Dirección de Investigaciones.

COMISARIA 4ta. SECCIONAL - LAS PIEDRAS - CANELONES

CARMELO R. UMPIERREZ.-
COMISARIO

LOCALIDAD: Las Piedras **FECHA:** 10 de Noviembre de 1978.-

DIRECCION DE INVESTIGACIONES

CIUDAD	DIA	MES	AÑO
Canelones,	18	12	78

JEFATURA DE POLICIA - DIRECCION DE INVESTIGACIONES - CANELONES

JUNTA DE COMANDANTES EN JEFE
SERVICIO DE INFORMACION DE DEFENSA
Fecha de Entrada 26 DIC 1978
Fecha de Salida
Hora
Nº de Identificacion

Se hace constar que el titular de la presente solicitud registra las anotaciones, en el fichero de esta Dirección, que se adjuntan en el Numerado Simple Nº .....

EL DIRECTOR DE INVESTIGACIONES

SIN ANOTACIONES

.....
WISTHON M. ...TELE ANTONACCI
OFICIAL SUBALTE.

D. N. I. I. - DEPARTAMENTO Nº 3

CIUDAD	DIA	MES	AÑO
			79

105303

2173

DEPARTAMENTO Nº. 3 - DIRECCION DE INVESTIGACIONES Y ANTECEDENTES FICHEROS

Se hace constar que el solicitante registra en el fichero de esta Dirección, las anotaciones que se adjuntan en Numerado Simple Nº .....

POR EL JEFE DEL DEPARTAMENTO N.o 3
Y POR SU orden

EL JEFE DEL DEPARTAMENTO Nº 3

SIN ANOTACIONES.....

Emilio GONZALEZ BONILLA
SUB - COMISARIO

JU DE COMANDANTES EN JEFE
SERVICIO DE INFORMACION DE DEFENSA

DEPARTAMENTO	DIA	MES	AÑO
Canelones	13	11	1978

Nº 3271

- SOLICITUD DE CONSTANCIA DE HABILITACION PARA CARGOS PUBLICOS -

TITULAR	APELLIDO PATERNO: COSTA	APELLIDO MATERNO: RODRIGUEZ	
	PRIMER NOMBRE: SAUL	SEGUNDO NOMBRE:	
PADRE	PRIMER NOMBRE: ELIBERTO	SEGUNDO NOMBRE:	
MADRE	PRIMER NOMBRE: AURORA	SEGUNDO NOMBRE:	

FECHA Y LUGAR DE NACIMIENTO	DIA	MES	AÑO	PAIS	LOCALIDAD o PROVINCIA	NACIONALIDAD Y ESTADO CIVIL
	7	7	1931	Uruguay	1ra. Secc. Artigas.	oriental, soltero.

1	OCUPACION	Desde el 11 de Diciembre del año 1956 a la fecha. en O S E.
2	DOMICILIO	Desde el año 1962 a la fecha en calle, 28 de Febrero No.459.

		SERIE	NUMERO		DOC. de IDENT.	
3	CREDENCIAL CIVICA	I. A.C.	13393		DOC. de IDENT.	1.500.569. (Montevideo)

PARA SER PRESENTADO ANTE LAS AUTORIDADES DE O S E.
OBJETO DE LA TRAMITACION Permanecer.

1 - Consignar con precisión, lugar de trabajo o estudios los 10 últimos años.
2 - Consignar con precisión cada domicilio en los últimos 10 años.
3 - Consignar si ha tenido traslados y números anteriores.

Saúl Costa
FIRMA DEL SOLICITANTE

COMISARIA SECCIONAL

Se eleva a la Dirección de Investigaciones.
El Encargado de la Seccional.

COMISARIA 5a. SECCION - LA PAZ - DPTO. CANELONES

LOCALIDAD: L A P A Z.

FECHA: 13/11/1978.

Of. L. Ppal. [illegible]
COMISARIO
Miguel A. Pérez.

DIRECCION DE INVESTIGACIONES

CIUDAD	DIA	MES	AÑO
Canelones,	18	12	78

JEFATURA DE POLICIA - DIRECCION DE INVESTIGACIONES - CANELONES

JUNTA DE COMANDANTES EN JEFE - SERVICIO DE INFORMACION DE DEFENSA - Fecha de Entrada 19 DIC. 1978 - Hora de Salida - Pasa a - Identificación

Se hace constar que el titular de la presente solicitud registra las anotaciones, en el fichero de esta Dirección, que se adjuntan en el Numerado Simple Nº .....

EL DIRECTOR DE INVESTIGACIONES

WISTHON M. VITALE ANTONACCI
OFICIAL SUB AYTE.

SIN ANOTACIONES

D. N. I. I. . DEPARTAMENTO Nº 3

CIUDAD	DIA	MES	AÑO
			78

105304

Se hace constar que el solicitante registra en el fichero de esta Dirección, las anotaciones que se adjuntan en Numerado Simple Nº 2173

POR EL JEFE DEL DEPARTAMENTO Nº 3
Por Sin Orden

EL JEFE DEL DEPARTAMENTO Nº 3

DEPARTAMENTO Nº. 3 - POLICIA Y ASUNTOS POLITICOS

SIN ANOTACIONES.....

Benito GONZALEZ BONILLA
SUB - COMISARIO

JUNTA DE COMANDANTES
EN JEFE
SERVICIO DE INFORMACION DE DEFENSA

DEPARTAMENTO	DIA	MES	AÑO
Canelones	9	11	1978

Nº 3272

- SOLICITUD DE CONSTANCIA DE HABILITACION PARA CARGOS PUBLICOS -

TITULAR	APELLIDO PATERNO: SELLANES	APELLIDO MATERNO:	
	PRIMER NOMBRE: Paulino	SEGUNDO NOMBRE: Carlos	
PADRE	PRIMER NOMBRE: Paulino	SEGUNDO NOMBRE: Alberto	
MADRE	PRIMER NOMBRE: Petrona	SEGUNDO NOMBRE:	

FECHA Y LUGAR DE NACIMIENTO	DIA	MES	AÑO	PAIS	LOCALIDAD o PROVINCIA	NACIONALIDAD Y ESTADO CIVIL
	20	9	941	Uruguay	9a. Sec. Treinta y Tres	oriental, casado

1	OCUPACION	Desde el año 1968 al 69 trabajó en Bodega Granos de Oro, luego del 1970 a la fecha en Obras Sanitarias del Estado.-
2	DOMICILIO	Desde el año 1963 a la fecha en esta Ciudad e Calle Ramón Alvarez No. 48.-

		SERIE	NUMERO			
3	CREDENCIAL CIVICA	T B A	4717	Trasladó a serie CEA No. 13387	DOC. de IDENT.	1.132.998. (Montevideo)

PARA SER PRESENTADO ANTE LAS AUTORIDADES DE OBRAS SANITARIAS DEL ESTADO.
OBJETO DE LA TRAMITACION Permanecer.-

1 - Consignar con precisión, lugar de trabajo o estudios los 10 últimos años.
2 - Consignar con precisión cada domicilio en los últimos 10 años.
3 - Consignar si ha tenido traslados y números anteriores.

Paulino C. Sellanes
FIRMA DEL SOLICITANTE

COMISARIA SECCIONAL

COMISARIA 5ª SECCION DPTO. CANELONES LA PAZ

LOCALIDAD: L a P a z

Se eleva a la Dirección de Investigaciones.
El Encargado de la Seccional.

FECHA: 9/11/978.-

Cfl. Ppal.:
COMISARIO
Miguel A. Pérez.-

DIRECCION DE INVESTIGACIONES

CIUDAD	DIA	MES	AÑO
Canelones,,	18	12	78

JEFATURA DE POLICIA DIRECCION DE INVESTIGACIONES CANELONES

Se hace constar que el titular de la presente solicitud registra las anotaciones, en el fichero de esta Dirección, que se adjuntan en el Numerado Simple Nº .....

EL DIRECTOR DE INVESTIGACIONES

.....
WISTHON M. VITALE ANTONACCI
OFICIAL SUB AYTE.

JUNTA DE COMANDANTES EN J.
SERVICIO DE INFORMACION DE DEFENSA
Fecha de Salida
Pasa a
Nº de Identificacion

SIN ANOTACIONES

D. N. I. I. DEPARTAMENTO Nº 3

CIUDAD	DIA	MES	AÑO
	2	DIC.	1978

105305

DEPARTAMENTO Nº 3

Se hace constar que el solicitante registra en el fichero de esta Dirección, las anotaciones que se adjuntan en el Numerado Simple Nº 2173

POR EL JEFE DEL DEPARTAMENTO Nº 3
Orden

EL JEFE DEL DEPARTAMENTO Nº 3

SIN ANOTACIONES

Benito GONZALEZ BONILLA
SUB - COMISARIO

...OMANDANTES
... JEFE
...NFORMACION DE DEFENSA

DEPARTAMENTO	DIA	MES	AÑO
Canelones	4	11	1978

Nº 2856

- SOLICITUD DE CONSTANCIA DE HABILITACION PARA CARGOS PUBLICOS -

TITULAR	APELLIDO PATERNO: CALEJO	APELLIDO MATERNO: MONTE-DEOCA
	PRIMER NOMBRE: Fermin	SEGUNDO NOMBRE: XXXXXX XX
PADRE	PRIMER NOMBRE: Ceferino	SEGUNDO NOMBRE: XXXXXXXXX
MADRE	PRIMER NOMBRE: Dolores	SEGUNDO NOMBRE: XXXX XXXX

FECHA Y LUGAR DE NACIMIENTO	DIA	MES	AÑO	PAIS	LOCALIDAD o PROVINCIA	NACIONALIDAD Y ESTADO CIVIL
	25	9	1912	URUGUAY	Tala, Canelones	Oriental, casado.

1	**OCUPACION**	Empleado de VIALIDAD: Desde el año 1942 a la fecha.-
2	**DOMICILIO**	Calle Florida S/Nº Ciudad de Tala, Departamento de Canelones; desde el año 1964.-

		SERIE	NUMERO			
3	**CREDENCIAL CIVICA**	C.J.A.	3794		**DOC. de IDENT.**	117.838 (Canelones)

PARA SER PRESENTADO ANTE LAS AUTORIDADES DE EL MINISTERIO DE OBRAS PUBLICAS.-
OBJETO DE LA TRAMITACION Permanencia en el Cargo.-

1 - Consignar con precisión, lugar de trabajo o estudios los 10 últimos años.
2 - Consignar con precisión cada domicilio en los últimos 10 años.
3 - Consignar si ha tenido traslados y números anteriores.

Por no saber firmar, estampa su dígito pulgar derecho.-

FIRMA DEL SOLICITANTE

COMISARIA SECCIONAL 10ma. Se eleva a la Dirección de Investigaciones.

COMISARIO
JUAN LUCAS MENDIETA
Oficial Sub Ayudante Egdo.

LOCALIDAD: TALA **FECHA:** 4:11:1978:

DIRECCION DE INVESTIGACIONES

CIUDAD	DIA	MES	AÑO
Canelones.	29	11	78

JEFATURA DE POLICIA · DIRECCION DE INVESTIGACIONES · CANELONES

Se hace constar que el titular de la presente solicitud registra las anotaciones, en el fichero de esta Dirección, que se adjuntan en el Numerado Simple Nº .....

EL DIRECTOR DE INVESTIGACIONES

WISTHON M. VITALE ANTONACCI
OFICIAL SUB AYTE.

SIN ANOTACIONES

D. N. I. I. . DEPARTAMENTO Nº 3 105306

CIUDAD	DIA	MES	AÑO

2173

SIN ANOTACIONES DEPARTAMENTO Nº 3

Se hace constar que el solicitante registra en el fichero de esta Dirección, las anotaciones que se adjuntan en Numerado Simple Nº .....

POR EL JEFE DEL DEPARTAMENTO Nº 3
y por su orden
EL JEFE DEL DEPARTAMENTO Nº 3

Benito GONZALEZ BONILLA
SUB-COMISARIO

JUNTA DE COMANDANTES
EN JEFE
SERVICIO DE INFORMACION DE DEFENSA

DEPARTAMENTO	DIA	MES	AÑO
Canelones	4	11	1978

Nº 2857

- SOLICITUD DE CONSTANCIA DE HABILITACION PARA CARGOS PUBLICOS -

TITULAR	APELLIDO PATERNO: REYES	APELLIDO MATERNO: DE LEON
	PRIMER NOMBRE: Esmeralda	SEGUNDO NOMBRE: Romana
PADRE	PRIMER NOMBRE: Andrés	SEGUNDO NOMBRE: XXXXXXX
MADRE	PRIMER NOMBRE: Asunción	SEGUNDO NOMBRE: XXXXXXX

FECHA Y LUGAR DE NACIMIENTO	DIA	MES	AÑO	PAIS	LOCALIDAD o PROVINCIA	NACIONALIDAD Y ESTADO CIVIL
	6	XI	1946	URUGUAY	Tala, Canelones	Oriental, casada

1 OCUPACION: Auxiliar de servicio del Centro Auxiliar de Tala, desde el año 1967.-

2 DOMICILIO: Desde el año 1967 a 1974, en calle 18 de Julio S/Nº y de 1974 a la fecha en Barrio I.N.V.E. Block 3 Apto.04; ambas direcciones en la Ciudad de Tala, Dpto. de Canelones.-

3 CREDENCIAL CIVICA	SERIE	NUMERO		DOC. de IDENT.
	C.J.A.	12.735		65.002 (Canelones)

PARA SER PRESENTADO ANTE LAS AUTORIDADES DE: MINISTERIO DE SALUD PUBLICA
OBJETO DE LA TRAMITACION: Permanencia en el Cargo.-

1 - Consignar con precisión, lugar de trabajo o estudios los 10 últimos años.
2 - Consignar con precisión cada domicilio en los últimos 10 años.
3 - Consignar si ha tenido traslados y números anteriores.

Ernesto de Reyes de Torres.
FIRMA DEL SOLICITANTE

COMISARIA SECCIONAL 10ma.

Se eleva a la Dirección de Investigaciones.

COMISARIO
JUAN LUCAS MERDIETA
Oficial Sub Ayudante Ejda

LOCALIDAD: TALA **FECHA:** 4:11:1978:

DIRECCION DE INVESTIGACIONES

CIUDAD	DIA	MES	AÑO
Canelones,	29	11	78

JEFATURA DE POLICIA · DIRECCION DE INVESTIGACIONES · CANELONES

Se hace constar que el titular de la presente solicitud registra las anotaciones, en el fichero de esta Dirección, que se adjuntan en el Numerado Simple Nº .....

EL DIRECTOR DE INVESTIGACIONES

.....
WASHINGTON M. VITALE ANTONACCIO
OFICIAL SUBAYUDANTE

JUNTA DE COMANDANTES EN JEFE
SERVICIO DE INFORMACION DE DEFENSA
SECRETARIA
Fecha de Entrada 17 ENE 1979
Fecha de Salida
Firma
SIN ANOTACIONES
Nº de Identificacion

D. N. I. I. . DEPARTAMENTO Nº 3 105307

CIUDAD	DIA	MES	AÑO
	30	DIC	1978

2173

SIN ANOTACIONES
DEPTO. Nº 3

Se hace constar que el solicitante registra en el fichero de esta Dirección, las anotaciones que se adjuntan en Numerado Simple Nº .....

POR EL JEFE DEL DEPARTAMENTO Nº 3
y por su orden
EL JEFE DEL DEPARTAMENTO Nº 3

.....
Benito GONZALEZ BONILLA
SUB - COMISARIO

JUNTA DE COMANDANTES
EN JEFE
SERVICIO DE INFORMACION DE DEFENSA

DEPARTAMENTO	DIA	MES	AÑO
CANELONES	4	11	1978

Nº 2858

- SOLICITUD DE CONSTANCIA DE HABILITACION PARA CARGOS PUBLICOS -

	APELLIDO PATERNO	APELLIDO MATERNO
TITULAR	MANGIERE	RODRIGUEZ
	PRIMER NOMBRE	SEGUNDO NOMBRE
	Luis	Beri
PADRE	PRIMER NOMBRE	SEGUNDO NOMBRE
	Viteriano	Angel
MADRE	PRIMER NOMBRE	SEGUNDO NOMBRE
	Maria	-.-.-.-.-.-.-.-

FECHA Y LUGAR DE NACIMIENTO	DIA	MES	AÑO	PAIS	LOCALIDAD o PROVINCIA	NACIONALIDAD Y ESTADO CIVIL
	6	5	1933	URUGUAY	Montevideo	Oriental, Casado

1	OCUPACION	De 1968 a 1978 Ministerio de Salud Pública (Oficina Central)
2	DOMICILIO	De 1968 a 1970 en Calle Carlos Analla No.2959 Montevideo. De 1970 a 1978 en Calle Ruta 11 y Ruta 6 de ésta Jurisdicción.

		SERIE	NUMERO			
3	CREDENCIAL CIVICA	A.U.A	6368	Anterior B.D.A.25.872	DOC. de IDENT.	154.097 Canelones

PARA SER PRESENTADO ANTE LAS AUTORIDADES DE Ministerio de Salud Pública.
OBJETO DE LA TRAMITACION PERMANECER.

1 - Consignar con precisión, lugar de trabajo o estudios los 10 últimos años.
2 - Consignar con precisión cada domicilio en los últimos 10 años.
3 - Consignar si ha tenido traslados y números anteriores.

FIRMA DEL SOLICITANTE

COMISARIA SECCIONAL 13a.

Se eleva a la Dirección de Investigaciones.

ENGDO. [illegible] CARABALLO
COMISARIO
OFICIAL SUB AYUDANTE

LOCALIDAD: Santa Rosa FECHA 4 de Noviembre de 1978.-

DIRECCION DE INVESTIGACIONES

CIUDAD: Canelones, DIA 29 MES 11 AÑO 78

JEFATURA DE POLICIA - DIRECCION DE INVESTIGACIONES - CANELONES

Se hace constar que el titular de la presente solicitud registra las anotaciones, en el fichero de esta Dirección, que se adjuntan en el Numerado Simple Nº .....

EL DIRECTOR DE INVESTIGACIONES

WISTHON M. CITALE ANTONACCI
OFICIAL SUB AYTE.

JUNTA DE COMANDANTES EN JEFE
SERVICIO DE INFORMACION DE DEFENSA
SECRETARIA
Fecha de Entrada 17 ENE. 1979
Fecha de Salida
Nº de Identificacion

SIN ANOTACIONES

D. N. I. I. - DEPARTAMENTO Nº 3 105308

CIUDAD DIA 08 MES [illegible] AÑO [illegible]

2173

SIN ANOTACIONES
DEPARTAMENTO
Nº. 3

Se hace constar que el solicitante registra en el fichero de esta Dirección, las anotaciones que se adjuntan en Numerado Simple Nº .....

POR EL JEFE DEL DEPARTAMENTO N.o 3
y por su orden
EL JEFE DEL DEPARTAMENTO Nº 3

Benito GONZALEZ BONILLA
SUB - COMISARIO

JUNTA DE COMANDANTES
EN JEFE
SERVICIO DE INFORMACION DE DEFENSA

DEPARTAMENTO	DIA	MES	AÑO
CANELONES	4	11	1978

Nº 2859.

- SOLICITUD DE CONSTANCIA DE HABILITACION PARA CARGOS PUBLICOS -

	APELLIDO PATERNO	APELLIDO MATERNO
TITULAR	Cabrera	MARRERO
	PRIMER NOMBRE	SEGUNDO NOMBRE
	Reinaldo	Adalberto
PADRE	PRIMER NOMBRE	SEGUNDO NOMBRE
	Rocendo	Jesús
MADRE	PRIMER NOMBRE	SEGUNDO NOMBRE
	Apolonia	Florentina

FECHA Y LUGAR DE NACIMIENTO	DIA	MES	AÑO	PAIS	LOCALIDAD o PROVINCIA	NACIONALIDAD Y ESTADO CIVIL
	8	9	1924	URUGUAY	Santa Rosa	Oriental, Casado.

1	OCUPACION	De 1968 a 1978 Empleado Municipal en Santa Rosa.-
2	DOMICILIO	De 1968 a 1978 en Av. Tomás Berreta Santa Rosa.-

		SERIE	NUMERO			
3	CREDENCIAL CIVICA	C.G.A.	3459	.-.-.-.-.-.-.-.-.-.-.-.-.-	DOC. de IDENT.	1.195.030 Montev.

PARA SER PRESENTADO ANTE LAS AUTORIDADES DE: Junta Local Santa Rosa.-
OBJETO DE LA TRAMITACION: PERMANECER

1 - Consignar con precisión, lugar de trabajo o estudios los 10 últimos años.
2 - Consignar con precisión cada domicilio en los últimos 10 años.
3 - Consignar si ha tenido traslados y números anteriores.

Inocencio Cabrera
FIRMA DEL SOLICITANTE

COMISARIA SECCIONAL 13a.

Se eleva a la Dirección de Investigaciones

COMISARIA SANTA ROSA - 13.ª Sección -

ENGDO. JORGE CABALLERO
COMISARIO
SUB AYUDANTE

LOCALIDAD: Santa Rosa

FECHA: 4 de noviembre de 1978.-

DIRECCION DE INVESTIGACIONES

CIUDAD	DIA	MES	AÑO
Canelones,	29	11	78

JEFATURA DE POLICIA - DIRECCION DE INVESTIGACIONES - CANELONES

SERVICIO DE INFORMACION DE DEFENSA
13 ENE. 1979
Pasa a
Ref. de Identificación

Se hace constar que el titular de la presente solicitud registra las anotaciones, en el fichero de esta Dirección, que se adjuntan en el Numerado Simple Nº .....

SIN ANOTACIONES

EL DIRECTOR DE INVESTIGACIONES

.....
WISTHON M. VITALE ANTONACCI
OFICIAL SUB AYTE.

D. N. I. I. - DEPARTAMENTO Nº 3 105309

CIUDAD	DIA	MES	AÑO
	08	DIC.	1978

2173

SIN ANOTACIONES

Se hace constar que el solicitante registra en el fichero de esta Dirección, las anotaciones que se adjuntan en Numerado Simple Nº .....

POR EL JEFE DEL DEPARTAMENTO Nº 3
y por su orden
EL JEFE DEL DEPARTAMENTO Nº 3

.....
Benito GONZALEZ BONILLA
SUB - COMISARIO

JUNTA DE COMANDANTES
EN JEFE
SERVICIO DE INFORMACION DE DEFENSA

DEPARTAMENTO	DIA	MES	AÑO
	3	11	78

Nº 2865

- SOLICITUD DE CONSTANCIA DE HABILITACION PARA CARGOS PUBLICOS -

TITULAR
APELLIDO PATERNO: [illegible] | APELLIDO MATERNO: [illegible]
PRIMER NOMBRE: [illegible] | SEGUNDO NOMBRE: [illegible]

PADRE
PRIMER NOMBRE: [illegible] | SEGUNDO NOMBRE: [illegible]

MADRE
PRIMER NOMBRE: ROSA | SEGUNDO NOMBRE: [illegible]

FECHA Y LUGAR DE NACIMIENTO	DIA	MES	AÑO	PAIS	LOCALIDAD o PROVINCIA	NACIONALIDAD Y ESTADO CIVIL
	29	11	19[illegible]	URUGUAY	[illegible]	[illegible]

1 OCUPACION
Desde 22/ 9/ 1950 a la fecha en Ministerio de Transportes y Obras Públicas, Dirección de Arquitectura ubicada en 18 de Julio 1589 Montevideo

2 DOMICILIO
Desde 1974 a la fecha en Oficial 1ª entre Libertad y Francisco Acuña de Figueroa, de esta localidad.

3 CREDENCIAL CIVICA

SERIE	NUMERO		DOC. de IDENT.
.CIA	1021		Cédula de Identidad

PARA SER PRESENTADO ANTE LAS AUTORIDADES DE Ministerio de Transportes y Obras Públicas
OBJETO DE LA TRAMITACION Permanecer.-

1 - Consignar con precisión, lugar de trabajo o estudios los 10 últimos años.
2 - Consignar con precisión cada domicilio en los últimos 10 años.
3 - Consignar si ha tenido traslados y números anteriores.

Luis Baccino
FIRMA DEL SOLICITANTE

COMISARIA SECCIONAL

Se eleva a la Dirección de Investigaciones.

LOCALIDAD: J.Suárez FECHA: Noviembre 3 de 1978.-

[illegible]
COMISARIO
JACINTO E. MARTINEZ

omv.

DIRECCION DE INVESTIGACIONES

CIUDAD	DIA	MES	AÑO
Canelones,	29	11	78

JEFATURA DE POLICIA - DIRECCION DE INVESTIGACIONES - CANELONES

Se hace constar que el titular de la presente solicitud registra las anotaciones, en el fichero de esta Dirección, que se adjuntan en el Numerado Simple Nº .....

EL DIRECTOR DE INVESTIGACIONES

WISTRON [illegible]
OFICIAL SUB AYTE.

JUNTA DE COMANDANTES EN JEFE
SERVICIO DE INFORMACION DE DEFENSA
Fecha de Entrada 1 DIC. 1978
Fecha de Salida .....
Pasa a .....
Nº de Identificación .....
CIUDAD | DIA | MES | AÑO

SIN ANOTACIONES

D. N. I. I. . DEPARTAMENTO Nº 3

105310 2173

Se hace constar que el solicitante registra en el fichero de esta Dirección, las anotaciones que se adjuntan en Numerado Simple Nº .....

SIN ANOTACIONES

POR EL JEFE DEL DEPARTAMENTO N.o 3
y por su orden
EL JEFE DEL DEPARTAMENTO Nº 3

.....
Benito GONZALEZ BONILLA
SUB - COMISARIO

JUNTA DE COMANDANTES
EN JEFE
SERVICIO DE INFORMACION DE DEFENSA

DEPARTAMENTO	DIA	MES	AÑO
Canelones	10	11	1978

Nº 32174

- SOLICITUD DE CONSTANCIA DE HABILITACION PARA CARGOS PUBLICOS -

TITULAR	APELLIDO PATERNO: STRATA	APELLIDO MATERNO: FOLCHI
	PRIMER NOMBRE: MARIO	SEGUNDO NOMBRE: LEONEL
PADRE	PRIMER NOMBRE: Elbio	SEGUNDO NOMBRE:
MADRE	PRIMER NOMBRE: Ena	SEGUNDO NOMBRE:

FECHA Y LUGAR DE NACIMIENTO	DIA	MES	AÑO	PAIS	LOCALIDAD o PROVINCIA	NACIONALIDAD Y ESTADO CIVIL
	6	1	946	Uruguay	4a. Sec. Canelones	oriental, casado

1 OCUPACION: Desde el año 1968 al 70 trabajó en fabrica de Articulos de Cerámica, luego ingreso en Obras Sanitarias del Estado, desde el año, 1971 a la fecha.-

2 DOMICILIO: Desde el año 1961 al 1975 en calle Juan Z. de San Martin No. 453, luego en calle Ramón Alvarez No. 531 desde el año 1975 mes de Mayo a la fecha.-

3 CREDENCIAL CIVICA	SERIE	NUMERO		DOC. de IDENT.
	C E A	10525	Traslado a serie BZA No. 21874 " " " CEA " 13594	1.121.151. (Montevideo)

PARA SER PRESENTADO ANTE LAS AUTORIDADES DE OBRAS SANITARIAS DEL ESTADO
OBJETO DE LA TRAMITACION Permanecer.-

1 - Consignar con precisión, lugar de trabajo o estudios los 10 últimos años.
2 - Consignar con precisión cada domicilio en los últimos 10 años.
3 - Consignar si ha tenido traslados y números anteriores.

FIRMA DEL SOLICITANTE

COMISARIA SECCIONAL

COMISARIA 32ª SECCION · LA PAZ · DPTO. CANELONES

Se eleva a la Dirección de Investigaciones.
El Encargado de la Seccional.

LOCALIDAD: La Paz

FECHA: 10/11/978.-

Ofl. Ppal.:
COMISARIO
Miguel A. Perez.-

DIRECCION DE INVESTIGACIONES

CIUDAD	DIA	MES	AÑO
Canlones,	18	12	78

JEFATURA DE POLICIA · DIRECCION DE INVESTIGACIONES · DPTO. CANELONES

JUNTA DE COMANDANTES EN JEFE
SERVICIO DE INFORMACION DE DEFENSA
Junta de Comandantes 05 FEB 1979
Salida
Pase a
Información

Se hace constar que el titular de la presente solicitud registra las anotaciones, en el fichero de esta Dirección, que se adjuntan en el Numerado Simple Nº .....

EL DIRECTOR DE INVESTIGACIONES

WISTHON M. ... E.
OFICIAL SUB AYTE.

SIN ANOTACIONES

D. N. I. I. . DEPARTAMENTO Nº 3

105311

CIUDAD	DIA	MES	AÑO
	8	E.	...

2173 4

DIRECCION NACIONAL DE INVESTIGACIONES E INFORMACIONES · DEPARTAMENTO Nº 3

Se hace constar que el solicitante registra en el fichero de esta Dirección, las anotaciones que se adjuntan en Numerado Simple Nº .....

POR EL JEFE DEL DEPARTAMENTO N.o 3

EL JEFE DEL DEPARTAMENTO Nº 3
y por su Orden

SIN ANOTACIONES.....

Benito GONZALEZ BONILLA
SUB-OFICIAL SECRETARIO

JUNTA DE COMANDANTES
EN JEFE
SERVICIO DE INFORMACION DE DEFENSA

DEPARTAMENTO	DIA	MES	AÑO
Canelones	10	10	978

Nº 3275

- SOLICITUD DE CONSTANCIA DE HABILITACION PARA CARGOS PUBLICOS -

TITULAR	APELLIDO PATERNO: SECONDO	APELLIDO MATERNO: SILVA
	PRIMER NOMBRE: Ricardo	SEGUNDO NOMBRE:
PADRE	PRIMER NOMBRE: Juan	SEGUNDO NOMBRE: Carlos
MADRE	PRIMER NOMBRE: María	SEGUNDO NOMBRE: Amelia

FECHA Y LUGAR DE NACIMIENTO	DIA	MES	AÑO	PAIS	LOCALIDAD o PROVINCIA	NACIONALIDAD Y ESTADO CIVIL
	21	11	939	Uruguay	Montevideo	oriental soltero

1	OCUPACION	Desde 1960 hasta el 1970 como Feriante en Ferias de La Paz y Las Piedras, desde 1970 hasta la fecha empleado de Administración de Puerto.-
2	DOMICILIO	Desde 1960 hasta la fecha en La Paz en calle Joaquin Suarez No.278 casi Pedro R.Giffuni.-

3	CREDENCIAL CIVICA	SERIE	NUMERO		DOC. de IDENT.
		A N A	3702	C E A No.10649	387.780 (Montevideo)

PARA SER PRESENTADO ANTE LAS AUTORIDADES DE la "ADMINISTRACION NACIONAL DE PUERTO
OBJETO DE LA TRAMITACION permanecer

1 - Consignar con precisión, lugar de trabajo o estudios los 10 últimos años.
2 - Consignar con precisión cada domicilio en los últimos 10 años.
3 - Consignar si ha tenido traslados y números anteriores.

Ricardo Secondo Silva
FIRMA DEL SOLICITANTE

COMISARIA SECCIONAL

COMISARIA DE SECCION 1ª DPTO. CANELONES — LA PAZ

LOCALIDAD La Paz

Se eleva a la Dirección de Investigaciones.
El Encargado de la Seccional

FECHA: 10/10/978

Ofl.Pral.:
COMISARIO
Miguel A.Pérez Cabrera.-

DIRECCION DE INVESTIGACIONES

CIUDAD	DIA	MES	AÑO
Canelones,	18	12	78

JEFATURA DE POLICIA DE CANELONES — DIRECCION DE INVESTIGACIONES

Se hace constar que el titular de la presente solicitud registra las anotaciones, en el fichero de esta Dirección, que se adjuntan en el Numerado Simple Nº 0.0.128.179

EL DIRECTOR DE INVESTIGACIONES

WISTHON M[illegible]TALE ANTONACCI
OFICIAL SUB AYTE.

JUNTA DE COMANDANTES EN JEFE
SERVICIO DE INFORMACION DE DEFENSA
Fecha de Entrada
Fecha de Salida
Pasa a
Nº de Identificacion
SIN ANOTACIONES

D. N. I. I. - DEPARTAMENTO Nº 3

105312

CIUDAD	DIA	MES	AÑO
	26	C.	1978

DEPARTAMENTO Nº 3 — DIRECCION DE INVESTIGACIONES POLICIA Y SEGURIDAD

2173

Se hace constar que el solicitante registra en el fichero de esta Dirección, las anotaciones que se adjuntan en Numerado Simple Nº .....

POR EL JEFE DEL DEPARTAMENTO N.º 3
Y POR SU orden
EL JEFE DEL DEPARTAMENTO Nº 3

Benito GONZALEZ BONILLA
SUB - COMISARIO

SIN ANOTACIONES

JUNTA DE COMANDANTES
EN JEFE
SERVICIO DE INFORMACION DE DEFENSA

DEPARTAMENTO	DIA	MES	AÑO
Canelones	8	11	1978

Nº 3947

- SOLICITUD DE CONSTANCIA DE HABILITACION PARA CARGOS PUBLICOS -

TITULAR	APELLIDO PATERNO	APELLIDO MATERNO: MITIDO
	PRIMER NOMBRE: Olmerindo	SEGUNDO NOMBRE
PADRE	PRIMER NOMBRE	SEGUNDO NOMBRE
MADRE	PRIMER NOMBRE: Julia	SEGUNDO NOMBRE

FECHA Y LUGAR DE NACIMIENTO	DIA	MES	AÑO	PAIS	LOCALIDAD o PROVINCIA	NACIONALIDAD Y ESTADO CIVIL
	17	5	1921	URUGUAY	Cerro Largo	Oriental, casado.

1	OCUPACION	Funcionario de la Administracion de Ferrocarriles del Estado, desde el año 1948 a la fecha.- Cumpliendo Funciones como Guarda de Tren.
2	DOMICILIO	Barrio San Isidro Calle 17 metros Klm.35 Via Ferrea.- desde el año 1953 a la fecha.-

		SERIE	NUMERO			
3	CREDENCIAL CIVICA	G F C	488	traslado BNR.12375.	DOC. de IDENT.	802.638 Mdeo.-

PARA SER PRESENTADO ANTE LAS AUTORIDADES DE A.F.E.
OBJETO DE LA TRAMITACION Permanecer.-

1 - Consignar con precisión, lugar de trabajo o estudios los 10 últimos años.
2 - Consignar con precisión cada domicilio en los últimos 10 años.
3 - Consignar si ha tenido traslados y números anteriores.

Olmerindo Mitido
FIRMA DEL SOLICITANTE

COMISARIA SECCIONAL

Se eleva a la Dirección de Investigaciones.

COMISARIA 7.a SECCION PARDO CANELONES

Orlando López
COMISARIO
ORLANDO LOPEZ MICHELENA.-

LOCALIDAD: Pardo FECHA: Noviembre 11 de 1978.-

DIRECCION DE INVESTIGACIONES

CIUDAD	DIA	MES	AÑO
Canelones,	18	12	78

JEFATURA DE POLIC DIRECCION DE INVESTIGACIONES CANELONES

JUNTA DE COMANDANTES EN JEFE
SERVICIO DE INFORMACION DE DEFENSA
Se hace constar que el titular de la presente solicitud registra las anotaciones,
Fecha de Entrada 05 FEB. 1979
Fecha de Salida
Pasa a
Nº de Identificacion
SIN ANOTACIONES

en el fichero de esta Dirección, que se adjuntan en el Numerado Simple Nº .....

EL DIRECTOR DE INVESTIGACIONES

WISTHON M. VITALE ANTONACCI
OFICIAL SUB AYTE.

D. N. I. I. - DEPARTAMENTO Nº 3

105313

CIUDAD	DIA	MES	AÑO
			1979

DEPARTAMENTO Nº 3

2173

Se hace constar que el solicitante registra en el fichero de esta Dirección, las anotaciones que se adjuntan en Numerado Simple Nº .....

EL JEFE DEL DEPARTAMENTO Nº 3

POR EL JEFE DEL DEPARTAMENTO N.o 3
y por su orden

SIN ANOTACIONES

Danilo GONZALEZ BONILLA

"...S. DEL XXX ANIVERSARIO DE LA DECLARACION UNIVERSAL DE LOS DERECHOS HUMANOS"

JUNTA DE COMANDANTES EN JEFE

SERVICIO DE INFORMACION DE DEFENSA

(JJ)

DEPARTAMENTO	DIA	MES	AÑO	
Montevideo	15	12	1978	N.o 1.642.avm

- SOLICITUD DE CONSTANCIA DE HABILITACION PARA CARGOS PUBLICOS -

TITULAR	APELLIDO PATERNO: CHARLETTO.-	APELLIDO MATERNO: GROSSO.-	
	PRIMER NOMBRE: Edison.-	SEGUNDO NOMBRE:	
PADRE	PRIMER NOMBRE: Juan.-	SEGUNDO NOMBRE: (Fall.).-	
MADRE	PRIMER NOMBRE: Delia.-	SEGUNDO NOMBRE:	

FECHA Y LUGAR DE NACIMIENTO	DIA	MES	AÑO	PAIS	LOCALIDAD o PROVINCIA	NACIONALIDAD
	16	12	1937	R.O.del Uruguay	Montevideo	oriental,casado

1	**OCUPACION**	Desde el 9 de febrero de 1968 a la fecha en la I.M.M., cargo de Fiscal de 1ra. de los Casinos Municipales, en comisión como Cajero.-
2	**DOMICILIO**	Desde el año 1968 a 1977 en la Calle Andres Martinez Trueba (ex-Vazquez) Nro. 973, desde Mayo de 1977 a la fecha en la Calle Cuerein Nro. 938 Apto. 1304.-

		SERIE	NUMERO		DOC. de IDENT.	
3	CREDENCIAL CIVICA	BJA	11150	Trasladada a: AHA 9002		684.309

PARA SER PRESENTADO ANTE LAS AUTORIDADES DE I.M.M. Casinos Municipales.-
OBJETO DE LA TRAMITACION Permanencia en el Cargo.-

1 - Consignar con precisión, lugar de trabajo o estudio los 10 últimos años.
2 - Consignar con precisión cada domicilio en los últimos 10 años.
3 - Consignar si ha tenido traslados y números anteriores.

E. Charletto
EDISON CHARLETTO GROSSO
FIRMA DEL SOLICITANTE

COMISARIA SECCIONAL 2da. — Se eleva a la Dirección de Investigaciones.

RAUL R. BENITEZ CACHES.-
COMISARIO

D.N.I.I. - DEPARTAMENTO Nº 3

DIA 13 MES ENE. AÑO 1979

Se hace constar que el titular de la presente solicitud registra las siguientes anotaciones en el fichero de esta Dirección.

DEPARTAMENTO Nº 3

SIN ANOTACIONES

S.I.D.
J.P.M. O y M. 342

105316

2173

Fórm. 670

"AÑO DEL SESQUICENTENARIO DE LA POLICIA".

JUNTA DE COMANDANTES
EN JEFE
SERVICIO DE INFORMACION DE DEFENSA

DEPARTAMENTO	DIA	MES	AÑO
SORIANO	28	03	1979

Nº 02406

- SOLICITUD DE CONSTANCIA DE HABILITACION PARA CARGOS PUBLICOS -

TITULAR	APELLIDO PATERNO: MARTINEZ	APELLIDO MATERNO: OSORES	
	PRIMER NOMBRE: MARIO	SEGUNDO NOMBRE: WASHINGTON	
PADRE	PRIMER NOMBRE: JOSE	SEGUNDO NOMBRE: MARIO	
MADRE	PRIMER NOMBRE: MA	SEGUNDO NOMBRE: LADISLADA	

FECHA Y LUGAR DE NACIMIENTO	DIA	MES	AÑO	PAIS	LOCALIDAD o PROVINCIA	NACIONALIDAD Y ESTADO CIVIL
	25	11	1940	URUGUAY	SANTA CATALINA	ORIENTAL CASADO

1	OCUPACION	Desde el 15/08/969 al 30/07/971 y desde el 20/03/74 al 15/07/76 se desempeñó como empleado de la Oficina Electoral Departamental de Soriano(Mesa inscriptora de la Ciudad de Cardona),desde entonces como jornalero al destaje.-
2	DOMICILIO	Localidad de Santa Catalina.-

		SERIE	NUMERO		DOC. de IDENT.	
3	CREDENCIAL CIVICA	M.F.B	1.162	- - - - - - - - - -	DOC. de IDENT.	45.707 (Soriano)

PARA SER PRESENTADO ANTE LAS AUTORIDADES DE OFICINA ELECTORAL DEPARTAMENTAL DE SORIANO
OBJETO DE LA TRAMITACION Ingreso.-

ar con precisión, lugar de trabajo o estudios los 10 últimos años.
ir con precisión cada domicilio en los últimos 10 años.
ar si ha tenido traslados y números anteriores.

FIRMA DEL SOLICITANTE

COMISARIA SECCIONAL 8va.

Se eleva a la Dirección de Investigaciones.

SUB- COMISARIO
PEDRO B. TOUSALES.-

LOCALIDAD: Santa Catalina. FECHA: 30/03/979

DIRECCION DE INVESTIGACIONES	CIUDAD	DIA	MES	AÑO
	Mercedes.-	26	IV	979

Se hace constar que el titular de la presente solicitud registra las anotaciones, en el fichero de esta Dirección, que se adjuntan en el Numerado Simple Nº SIN ANOTACIONES.-

EL DIRECTOR DE INVESTIGACIONES
Of. Ayte.: FERNANDO R. MENINI

JEFATURA DE POLICIA DE SORIANO
DIRECCION DE INVESTIGACIONES
DPTO. DE INTELIGENCIA

D. N. I. I. - DEPARTAMENTO Nº 3	CIUDAD	DIA	MES	AÑO
105315	28	JUN	1979	

Dirección Nacional de Información e Inteligencia - DEPARTAMENTO Nº 3 - Sec. Cons.-Reb.-C. Público

EL JEFE DEL DEPARTAMENTO Nº 3

2173

Se hace constar que el solicitante registra en el fichero de esta Dirección, las anotaciones que se adjuntan en Numerado Simple Nº .....

EL JEFE DEL DEPARTAMENTO 3

WASHINGTON DOS SANTOS AGUINAGA
CB - 03155 17

DIRECCION NACIONAL DE INFORMACION E INTELIGENCIA — DPTO. Nº 3

Dirección Nacional de Información e Inteligencia - DEPARTAMENTO Nº 3 - Sec. Cons.-Hab.-C. Público

CORRESPONDE AL FORMULARIO Nº 2.406/979/Soriano

MEMORANDUM Nº 1.013/80 /nom

REFERENTE A: MARTINEZ OSORES : Mario Washington

REGISTRAMOS MARTINEZ : Mario

DOCUMENTO / S: No registramos

DOMICILIO: " "

OTROS DATOS: " "

ANOTACIONES: 12/9/962: "EL POPULAR":-Residente de la ciudad de Mercedes, que firma un manifiesto de adhesión al FIDEL.-Set/971: Candidato a la Junta Departamental lista 190 (Frente Socialista-FRENTE AMPLIO),en las elecciones nacionales de 1971, por el Dpto.de Florida.-

Nota: Pese a la similitud de nombres, cabe la posibilidad que no se trate de la misma persona de quiensus anotaciones se informan.-

EL JEFE DEL DEPARTAMENTO 3

WASHINGTON DOS SANTOS AGUINAGA
SUB - COMISARIO

2173

105315

AÑO DEL SESQUICENTENARIO DE LA POLICIA

JUNTA DE COMANDANTES
EN JEFE
SERVICIO DE INFORMACION DE DEFENSA

DEPARTAMENTO	DIA	MES	AÑO
SORIANO	28	6	1979

Nº 2789.-

- SOLICITUD DE CONSTANCIA DE HABILITACION PARA CARGOS PUBLICOS -

TITULAR	APELLIDO PATERNO: FERNANDEZ	APELLIDO MATERNO: REY
	PRIMER NOMBRE: RAUL	SEGUNDO NOMBRE: HUMBERTO
PADRE	PRIMER NOMBRE: LUIS	SEGUNDO NOMBRE: TEODORO
MADRE	PRIMER NOMBRE: BLANCA	SEGUNDO NOMBRE:

FECHA Y LUGAR DE NACIMIENTO	DIA	MES	AÑO	PAIS	LOCALIDAD o PROVINCIA	NACIONALIDAD Y ESTADO CIVIL
	16	11	1933	URUGUAY	MERCEDES	ORIENTAL/ SOLTERO

1	OCUPACION	Desde 1969 a la fecha, jornalero en distintas partes en esta ciudad
2	DOMICILIO	Desde 1969 a 1973 Boulevard Viera y Benavidez extremo Sur.-Desde 1974 a la fecha, calle Paysandú Nº 1045.-

3	CREDENCIAL CIVICA	SERIE	NUMERO		DOC. de IDENT.
		A A	22. 974		51.791 SORIANO

PARA SER PRESENTADO ANTE LAS AUTORIDADES DE U T E
OBJETO DE LA TRAMITACION GESTION DE INGRESO.-

1 - Consignar con precisión, lugar de trabajo o estudios los 10 últimos años.
2 - Consignar con precisión cada domicilio en los últimos 10 años.
3 - Consignar si ha tenido traslados y números anteriores.

FIRMA DEL SOLICITANTE

COMISARIA SECCIONAL 2da

Se eleva a la Dirección de Investigaciones.

MAXIMO LARROSA
COMISARIO

LOCALIDAD: Mercedes FECHA: junio 29 de 1979.-

DIRECCION DE INVESTIGACIONES

CIUDAD	DIA	MES	AÑO
Mercedes.-	17	VII	979

Se hace constar que el titular de la presente solicitud registra las anotaciones, en el fichero de esta Dirección, que se adjuntan en el Numerado Simple Nº 2789.-(FORMULARIO).-

EL DIRECTOR DE INVESTIGACIONES
El Encargado:
Sgto. 1ro.:
SERGIO D. FERNANDEZ

JEFATURA DE POLICIA DE SORIANO
DIRECCION DE INVESTIGACIONES
DPTO. DE INTELIGENCIA

D. N. I. I. - DEPARTAMENTO Nº 3

CIUDAD	DIA	MES	AÑO
	7	AGO.	1979

105316 2173

Se hace constar que el solicitante registra en el fichero de esta Dirección, las anotaciones que se adjuntan en Numerado Simple Nº .....

EL JEFE DEL DEPARTAMENTO Nº 3

SON ANOTACIONES

EL JEFE DEL DEPARTAMENTO 3

WASHINGTON DOS SANTOS AGUINAGA
SUB COMISARIO

RESERVADO

-.JEFATURA DE POLICIA DEL DEPARTAMENTO DE SORIANO.-

DIRECCION DE INVESTIGACIONES.-

DEPARTAMENTO DE INFORMACION.- (FICHERO)

ASUNTO: FORMULARIO Nº 2789.-

DESTINO: D.N.I.I.-DEPARTAMENTO 3.-

REFERENTE: FERNANDEZ REY Raúl Humberto.-

REGISTRAMOS: FERNANDEZ Raúl.-

DOCUMENTOS:

DOMICILIO:

DATOS PERSONALES:

PROFESION U OCUPACION:

ANTECEDENTES:

ANOTACIONES: 25/X/976.-Bat.Inf.Nº5.-S-2.-Figura en el lugar 43º suplente a la Junta Departamental, lista-90-// (partido Socialista), en el año 1958.-------

OBSERVACIONES:

NOTA: Pese a la similitud de datos, podría no tratarse de la misma persona.-

105316

UrO.-

Mercedes, 17 De Julio de 1979.-

2173

EAD/

JEFATURA DE POLICIA DE SORIANO
DIRECCION DE INVESTIGACIONES
DPTO. DE INTELIGENCIA

(Suple al numerado)

ACTA: En la ciudad de Mercedes, a los veintisiete días del// año mil novecientos setenta y nueve, siendo la hora once, compare al Despacho del Secretario de la Jefatura de Policía de Soriano, Comisario Sergio G. Schweizer, una persona que es-/ interrogada de la forma siguiente:- - - - - - - - - - - - - - -

PREGUNTADO: Por su nombre completo, nacionalidad, estado civil, profesión u ocupación, domicilio permanente y documento de identidad personal.- - - - - - - - - - - - - - - - - - - -

CONTESTA: RAUL HUMBERTO FERNANDEZ REY, oriental, soltero, de cuarenta y cinco años de edad, poseedor de Cédula de Identidad Nº 51.791, expedida por la Jefatura de Policía Dptal., y Credencial Cívica, serie M.A.A., Nº 22.974, domiciliado le-/ galmente en esta ciudad, calle Paysandú Nº 1045, desempeñándose actulamente como jornalero en dependencias de "UTE", des de el día 2 de los corrientes.- - - - - - - - - - - - - - - -

PREGUNTADO: Siempre residió en la dirección actual.- - - - -

CONTESTA: Con anterioridad lo hice en Ruta 21, frente a la actual Chacra Policial, desde el año 1959 hasta 1973.- Con/ antelación entre los años 1952 a 1959 se radicó en el departamento de Montevideo, Cno. Mendoza Nº 5553, por cuanto prestó servicios en la Fuerza Aérea.- - - - - - - - - - - - - - - -

PREGUNTADO: Si tiene algo más que agregar, quitar o enmendar a lo declarado.- -

CONTESTA: No señor.- -

Leída que le fuera, se ratifica en un todo por la razón de/ sus dichos y conjuntamente con el funcionario policial de referencia proceda a firmar la presente, en el lugar, fechas y

horas precedentemente mencionados.- - - - - - - - - - - - - - -

- - - - - - - - - - - - - - -

Raúl Humberto FERNANDEZ REY.-

El Encargado Secretaría General.-

Comisario:

Sergio G. SCHWEIZER.-

SgS

105316

AÑO DEL SESQUICENTENARIO DE LA POLICIA

JUNTA DE COMANDANTES
EN JEFE
SERVICIO DE INFORMACION DE DEFENSA

DEPARTAMENTO	DIA	MES	AÑO
Soriano.	06.	IV.	1979.

Nº 2441

- SOLICITUD DE CONSTANCIA DE HABILITACION PARA CARGOS PUBLICOS -

TITULAR	APELLIDO PATERNO: AZANZA.	APELLIDO MATERNO: AGUIAR.	
	PRIMER NOMBRE: Luis.	SEGUNDO NOMBRE: Martín.	
PADRE	PRIMER NOMBRE: Francisco.	SEGUNDO NOMBRE: Martín.	
MADRE	PRIMER NOMBRE: Brígida.	SEGUNDO NOMBRE: Leonor.	

FECHA Y LUGAR DE NACIMIENTO	DIA	MES	AÑO	PAIS	LOCALIDAD o PROVINCIA	NACIONALIDAD Y ESTADO CIVIL
	11.	IV.	1931.	Uruguay.	Ciudad de San José	Oriental. Casado.

1	**OCUPACION**	Desde al año 1963 a III/975: Oficial 6to. en Secretaría de Comisión / Administradora del Poder Legislativo (Palacio Legislativo). Desde III/975 a la fecha: funcionario Administrativo de la Dirección Gral. de Catastro (Dptal.).
2	**DOMICILIO**	Desde al año 1963 a III/975: calle Rivera 3254 Apto. 5 (Mdeo.).- Desde III/975 a la fecha: calle F. Sánchez al 1087 (Mercedes).-

		SERIE	NUMERO		DOC. de IDENT.
3	**CREDENCIAL CIVICA**	M.A.A.	19.392	- - -	16.502 (Soriano).

PARA SER PRESENTADO ANTE LAS AUTORIDADES DE OBJETO DE LA TRAMITACION Oficinas de Catastro local.

1 - Consignar con precisión, lugar de trabajo o estudios los 10 últimos años.
2 - Consignar con precisión cada domicilio en los últimos 10 años.
3 - Consignar si ha tenido traslados y números anteriores.

Luis M. Azanza
FIRMA DEL SOLICITANTE

COMISARIA 2a. C.
MERCEDES
Depto. SORIANO

COMISARIA SECCIONAL 2da.

Se eleva a la Dirección de Investigaciones.

MAXIMO I. LARROSA
COMISARIO

LOCALIDAD: Mercedes. **FECHA:** 16/IV/979.-

DIRECCION DE INVESTIGACIONES	CIUDAD	DIA	MES	AÑO
	Mercedes.	7	V	979

Se hace constar que el titular de la presente solicitud registra las anotaciones, en el fichero de esta Dirección, que se adjuntan en el Numerado Simple Nº .-SIN ANOTACIONES.-

EL DIRECTOR DE INVESTIGACIONES

Of. Ayte.: FERNANDO R. MENINI

JEFATURA DE POLICIA DE SORIANO
DIRECCION DE INVESTIGACIONES
DPTO. DE INTELIGENCIA

105317

D. N. I. I. - DEPARTAMENTO Nº 3	CIUDAD	DIA	MES	AÑO
	28	UR.	1979	

Dirección Nacional de Información e Inteligencia
DEPARTAMENTO Nº 3
Sec. Cons.-Hab.-C. Público

CONSULTADO

2173

Se hace constar que el solicitante registra en el fichero de esta Dirección, las anotaciones que se adjuntan en Numerado Simple Nº .....

EL JEFE DEL DEPARTAMENTO Nº 3

.....

EL JEFE DEL DEPARTAMENTO 3

WASHINGTON DOS SANTOS AQUINAGA
SUB-COMISARIO

DIRECCION NACIONAL DE INFORMACION E INTELIGENCIA — DPTO. Nº 3

Dirección Nacional de Información e Inteligencia · DEPARTAMENTO Nº 3 · Sec. Com. - Nac. C. Público

CORRESPONDE AL FORMULARIO Nº 2.441/979/Soriano

MEMORANDUM Nº 1.153/80 nom

REFERENTE A:	AZANZA AGUIAR : Luis Martín
REGISTRAMOS	AZANZA : Luis
DOCUMENTO / S:	No registramos
D O M I C I L I O:	" "
OTROS DATOS:	" "

ANOTACIONES: 11/9/974: Candidato a la Junta Electoral, lista 4190 (P.D.C.-FRENTE AMPLIO),en las elecciones nacionales de 1971 por el / Dpto.de Durazno.-

Nota: Pese a la similitud de nombres, cabe la posibilidad que no se trate de la misma persona de quien sus anotaciones se informan.-

EL JEFE DEL DEPARTAMENTO 3

WASHINGTON DOS SANTOS ARRIAGA
SUB - COMISARIO

105317

2173

JUNTA DE COMANDANTES
EN JEFE
SERVICIO DE INFORMACION DE DEFENSA

"Año del Sesquicentenario de la Patria"

DEPARTAMENTO	DIA	MES	AÑO
Soriano	13	VI	1979

Nº 2622.-

- SOLICITUD DE CONSTANCIA DE HABILITACION PARA CARGOS PUBLICOS -

	APELLIDO PATERNO	APELLIDO MATERNO
TITULAR	FERNANDEZ	LUNA
	PRIMER NOMBRE	**SEGUNDO NOMBRE**
	Raúl	- - -
PADRE	**PRIMER NOMBRE**	**SEGUNDO NOMBRE**
	Pedro	Victor
MADRE	**PRIMER NOMBRE**	**SEGUNDO NOMBRE**
	Petrona	Consecion

FECHA Y LUGAR DE NACIMIENTO	DIA	MES	AÑO	PAIS	LOCALIDAD o PROVINCIA	NACIONALIDAD Y ESTADO CIVIL
	15	VIII	1943	Uruguay	Dolores	Uruguayo-soltero

1	**OCUPACION**	De 1963 a 1976 se desempeño como auxiliar en la Sucursal del Banco de la Republica Oriental del Uruguay de Fray Bentos(Dpto. de Rio Negro),y de esa fecha hasta el presente se desempeña con igual cargo en la Sucursal del Banco Republica Oriental del Uruguay,de Dolores.-
2	**DOMICILIO**	De 1963 a 1976 se domicilio en calle 25 de mayo entre las de Rivera y Lavalleja de Fray Bentos,y de esa fecha hasta el presente en calle 18 de Julio No.1308 de Dolores.-

3	CREDENCIAL CIVICA	SERIE	NUMERO		DOC. de IDENT.
		M.C.A.	14.653	- - - - - - - - -	35.800(Seiscientos)

PARA SER PRESENTADO ANTE LAS AUTORIDADES DE LA REPUBLICA ORIENTAL DEL URUGUAY
OBJETO DE LA TRAMITACION Por exigírselo fichas autoridades.-

1 - Consignar con precisión, lugar de trabajo o estudios los 10 últimos años.
2 - Consignar con precisión cada domicilio en los últimos 10 años.
3 - Consignar si ha tenido traslados y números anteriores.

FIRMA DEL SOLICITANTE

COMISARIA SECCIONAL 5a.

COMISARIA 5a. SECCIONAL DOLORES Departamento

Se eleva a la Dirección de Investigaciones. El Jefe de la Seccional 5ta.-

COMISARIO
Eduardo A. RODRIGUEZ AYCAGUER

LOCALIDAD: Dolores, **FECHA:** 13/VI/1979

DIRECCION DE INVESTIGACIONES

CIUDAD	DIA	MES	AÑO
Mercedes.-	25	VI	979

Se hace constar que el titular de la presente solicitud registra las anotaciones, en el fichero de esta Dirección, que se adjuntan en el Numerado Simple Nº 2622.-(FORMULARIO).-

EL DIRECTOR DE INVESTIGACIONES

Of. Ayte.: Fernando Menini
FERNANDO R. MENINI

JEFATURA DE POLICIA DE SORIANO
DIRECCION DE INVESTIGACIONES
DPTO. DE INTELIGENCIA

D. N. I. I. - DEPARTAMENTO Nº 3

105318

CIUDAD	DIA	MES	AÑO
	24	10	79

Dirección Nacional de Información e Inteligencia DEPARTAMENTO Nº 3

EL JEFE DEL DEPARTAMENTO Nº 3

SIN

Se hace constar que el solicitante registra en el fichero de esta Dirección, las anotaciones que se adjuntan en Numerado Simple Nº .....

EL JEFE DEL DEPARTAMENTO Nº 3

WASHINGTON DOS SANTOS ARBINAGA

RESERVADO

-.JEFATURA DE POLICIA DEL DEPARTAMENTO DE SORIANO.-

DIRECCION DE INVESTIGACIONES.-

DEPARTAMENTO DE INFORMACION.- (FICHERO)

ASUNTO: FORMULARIO Nº2622.-

DESTINO: D.N.I.I.-DEPARTAMENTO 3.-

REFERENTE: FERNANDEZ LUNA Raúl.-C.I.Nº35.800.Soriano.-

REGISTRAMOS: FERNANDEZ LUNA Raúl.-

DOCUMENTOS: Cédula de Identidad Nº35.800.Soriano.-

DOMICILIO: Avenida 25 de Mayo entre Rivera y Lavalleja, hasta Enero/977.-

DATOS PERSONALES:

PROFESION U OCUPACION: Empleado Bancario.-

ANTECEDENTES:

ANOTACIONES: 25/VI/979.-Jef.Policía de Río Negro.Año 1969.Estuvo detenido en el Batallón de Infantería Nº9, durante 25 días, por realizar "paro" siendo // funcionario Bancario movilizado.-

OBSERVACIONES: 3/IX/971.-Jef.Policía de Río Negro.Integra "Manifestación", denominada "Marcha del Silencio", sin autorización policial, violando Decreto sobre Medidas Prontas de Seguridad.-

27/X/971.-Jef.Policía de Río Negro.Integra Comitiva // que acompaña al Dr.Juan José CROTTOGINI, en sus andanzas por la ciudad.-

NOTA: NOVIEMBRE/71.Jef.Policía de Río Negro.Firma conjuntamente con otros empleados y jubilados bancarios // izquierdistas, un manifiesto Público exhortando a votar el Frente Amplio.-

28/IV/973.-Jef.Policía de Río Negro.Concurre al acto político organizado por el Partido Comunista,// llevado a cabo frente al local del Partido // ubicado en Avenida 18 de Julio casi Giebert,//

105318

Sigue.../// 2173

EAD/

JEFATURA DE POLICIA DE SORIANO
DIRECCION DE INVESTIGACIONES
DPTO. DE INTELIGENCIA

...../////

.....,entre las horas 19.45' a 21.05', el que fue irradiado por C.W.52// Radio Litoral de Fray Bentos.-ORADORES: Rodney ARISMENDI y Juan // Antonio GOMEZ, Secretario del Partido Comunista en Fray Bentos.-

UrO.-

Mercedes, 25 de Junio de 1979.-

"AÑO DEL SESQUICENTENARIO DE LA POLICIA"

JUNTA DE COMANDANTES
EN JEFE
SERVICIO DE INFORMACION DE DEFENSA

DEPARTAMENTO	DIA	MES	AÑO
Soriano.-	19	XII	1979

Nº 3151.-

- SOLICITUD DE CONSTANCIA DE HABILITACION PARA CARGOS PUBLICOS -

	APELLIDO PATERNO	APELLIDO MATERNO
TITULAR	PRADO.-	BLANCO.-
	PRIMER NOMBRE	SEGUNDO NOMBRE
	Magela.-	- - - - - - - - - - - - - - - - - -
PADRE	PRIMER NOMBRE	SEGUNDO NOMBRE
	Jorge.-	María.-
MADRE	PRIMER NOMBRE	SEGUNDO NOMBRE
	Dorotea.-	- - - - - - - - - - - - - - - - - -

FECHA Y LUGAR DE NACIMIENTO	DIA	MES	AÑO	PAIS	LOCALIDAD o PROVINCIA	NACIONALIDAD Y ESTADO CIVIL
	14	VII	1949.	Uruguay.-	F.Bentos 1a.Jud. Dpto.Río Negro.-	Uruguaya. Casada.

1	OCUPACION	En 1968 a 1976 cursó estudios en la Facultad de Medicina de la República O. del Uruguay en Montevideo, egresando con el título de Pediatra y Medicina General, permaneció trabajando en Montevideo hasta el año 1978 en el Hospital Pereira Rossell y asistencia externa; en el mes de Abril de 1978 se trasladó a la ciudad de Durazno donde trabajó hasta Abril de 1979 en el Hospital de Durazno, Centro de Salud y CAMEDUR, desde Abril a Agosto de 1979 realizó suplencias en la ciudad de F.Bentos y Montevideo en forma particular y-Cardona.
2	DOMICILIO	En 1968 se domiciliaba En el colegio Teresianas en Bvar.España y Juan Peller hasta 1976, después Vidal y Fuentes Nº.3086 Bis Apto.4, hasta 1978, Abril de 1978 En Ciudad de Durazno calle Morquio 751, Abril 1979 En F.Bentos calle Brasil y Luis A. HERRERA y de Agosto a la fecha en la ciudad de Cardona en el Hotel ELIZONDO.-

		SERIE	NUMERO		DOC. de IDENT.
3	CREDENCIAL CIVICA	L.A.A.	24198.-	- - - - - - - - - - - - - - -	29.339 (R.Negro).-

PARA SER PRESENTADO ANTE LAS AUTORIDADES DE L MINISTERIO DE SALUD PÚBLICA.-
OBJETO DE LA TRAMITACION exigencia de dicha repartición.-

1 - Consignar con precisión, lugar de trabajo o estudios los 10 últimos años.
2 - Consignar con precisión cada domicilio en los últimos 10 años.
3 - Consignar si ha tenido traslados y números anteriores.

FIRMA DEL SOLICITANTE

COMISARIA SECCIONAL 11ma.

Se eleva a la Dirección de Investigaciones.

COMISARIA 11.ª Sección CARDONA Depto. SORIANO

COMISARIO
Ulises MAZZUCHI BATTRO.-

LOCALIDAD: Cardona.- FECHA: 20/XII/979.-

DIRECCION DE INVESTIGACIONES

CIUDAD	DIA	MES	AÑO
Mercedes,	14	III	980

Se hace constar que el titular de la presente solicitud registra las anotaciones, en el fichero de esta Dirección, que se adjuntan en el Numerado Simple Nº -SIN ANOTACIONES.-

EL DIRECTOR DE INVESTIGACIONES

Oficial Ppal: Fernando R.MENINI.-

JEFATURA DE POLICIA DE SORIANO
DIRECCION DE INVESTIGACIONES
DPTO. DE ASISTENCIA

D. N. I. I. - DEPARTAMENTO Nº 3	105319	CIUDAD	DIA	MES	AÑO
			22	A[illegible]	1980

Dirección Nacional de Información e Inteligencia - Sec. Com.-Hab.-C. Pol. - DEPARTAMENTO Nº 3

Se hace constar que el solicitante registra en el fichero de esta Dirección, las anotaciones que se adjuntan en Numerado Simple Nº 2173

EL JEFE DEL DEPARTAMENTO Nº 3

SIN ANOTACIONES

POR EL JEFE DEL DEPARTAMENTO N.o 3
y por su orden

Benito GONZALEZ BONILLA
SUB - COMISARIO

JUNTA DE COMANDANTES EN JEFE
SERVICIO DE INFORMACION DE DEFENSA

DEPARTAMENTO	DIA	MES	AÑO
SORIANO	03	02	1979

Nº 1770.-

- SOLICITUD DE CONSTANCIA DE HABILITACION PARA CARGOS PUBLICOS -

TITULAR	APELLIDO PATERNO: MARTINEZ	APELLIDO MATERNO: CORREA
	PRIMER NOMBRE: EUGENIO	SEGUNDO NOMBRE: - - - - -
PADRE	PRIMER NOMBRE: LUIS	SEGUNDO NOMBRE: - - - - - -
MADRE	PRIMER NOMBRE: FLORENCIA	SEGUNDO NOMBRE: - - - - - -

FECHA Y LUGAR DE NACIMIENTO	DIA	MES	AÑO	PAIS	LOCALIDAD o PROVINCIA	NACIONALIDAD Y ESTADO CIVIL
	20	12	1904	URUGUAY	MERCEDES	ORIENTAL.Casado

1	OCUPACION	Desde 1968 a la fecha, Funcionario de la I.M.S.(Agronomía)
2	DOMICILIO	Desde 1968 a la fecha, calle Ituzaingó y Piedras.=

		SERIE	NUMERO		DOC. de IDENT.
3	CREDENCIAL CIVICA	MAA	3.293		98.775 Soriano.=

PARA SER PRESENTADO ANTE LAS AUTORIDADES DE OBJETO DE LA TRAMITACION: LA INTENDENCIA MUNICIPAL DE SORIANO.=

1 - Consignar con precisión, lugar de trabajo o estudios los 10 últimos años.
2 - Consignar con precisión cada domicilio en los últimos 10 años.
3 - Consignar si ha tenido traslados y números anteriores.

FIRMA DEL SOLICITANTE

COMISARIA SECCIONAL 2da — Se eleva a la Dirección de Investigaciones.

MAXIMO I. LARROSA
COMISARIO

LOCALIDAD: Mercedes FECHA: febrero 05 de 1979

DIRECCION DE INVESTIGACIONES	CIUDAD	DIA	MES	AÑO
	Mercedes.-	28	III	979

Se hace constar que el titular de la presente solicitud registra las anotaciones, en el fichero de esta Dirección, que se adjuntan en el Numerado Simple Nº -SIN ANOTACIONES.-

EL DIRECTOR DE INVESTIGACIONES
Of. Ayte.:
FERNANDO R. MENINI

JEFATURA DE POLICIA DE SORIANO
DIRECCION DE INVESTIGACIONES
DPTO. DE INTELIGENCIA

D. N. I. I. - DEPARTAMENTO Nº 3	105320	CIUDAD	DIA	MES	AÑO
			20	JUN	1979

Dirección Nacional de Información e Inteligencia · DEPARTAMENTO Nº 3 · Sec. Gral. Nac. C. Públicos

SIN ANOTACIONES

EL JEFE DEL DEPARTAMENTO Nº 3

.....

2173

Se hace constar que el solicitante registra en el fichero de esta Dirección, las anotaciones que se adjuntan en Numerado Simple Nº .....

EL JEFE DEL DEPARTAMENTO 3

WASHINGTON DOS SANTOS AGUINAGA
SUB COMISARIO

JUNTA DE COMANDANTES
EN JEFE
SERVICIO DE INFORMACION DE DEFENSA

DEPARTAMENTO	DIA	MES	AÑO	
SORIANO	04	01	1979	N.o 918

- SOLICITUD DE CONSTANCIA DE HABILITACION PARA CARGOS PUBLICOS -

TITULAR	APELLIDO PATERNO: VIERA	APELLIDO MATERNO: QUIJANO	
	PRIMER NOMBRE: SHIRLEY	SEGUNDO NOMBRE: ROCIO	
PADRE	PRIMER NOMBRE: PEDRO	SEGUNDO NOMBRE:	
MADRE	PRIMER NOMBRE: MARTHA	SEGUNDO NOMBRE: ZORAIDA	

FECHA Y LUGAR DE NACIMIENTO	DIA	MES	AÑO	PAIS	LOCALIDAD o PROVINCIA	NACIONALIDAD Y ESTADO CIVIL
	24	02	1950	URUGUAY	MERCEDES	ORIENTAL.=Casada.=

1	**OCUPACION**	Desde 1969 a 1977 Ama de casa.= Desde 01-11-1977 a la fecha Funcionaria del Bco. de previción Social Secbor Caja Rural(Dolores)
2	**DOMICILIO**	Desde 1969 a 1973 calle Uruguay Nº 915 (Montevideo) Desde 1974 a la fecha, calle Casagrande Nº 942(Mercedes.=)

3	CREDENCIAL CIVICA	SERIE: B.P.B.	NUMERO: 11.230		DOC. de IDENT.	36.171(Soriano)

PARA SER PRESENTADO ANTE LAS AUTORIDADES DE Banco de Previción Social.=
OBJETO DE LA TRAMITACION

1 - Consignar con precisión, lugar de trabajo o estudio los 10 últimos años.
2 - Consignar con precisión cada domicilio en los últimos 10 años.
3 - Consignar si ha tenido traslados y números anteriores.

Shirley V. de Tejido
FIRMA DEL SOLICITANTE

COMISARIA SECCIONAL 2da.

COMISARIA 2a SECCION MERCEDES Depto. SORIANO

Se eleva a la Dirección de Investigaciones.

MAXIMO I. LARROSA
COMISARIO

LOCALIDAD: Mercedes, FECHA: Enero 04 de 1979.=

DIRECCION DE INVESTIGACIONES

CIUDAD	DIA	MES	AÑO
Mercedes.-	7	II	979

Se hace constar que el titular de la presente solicitud registra las anotaciones, en el fichero de esta Dirección, que se adjuntan en el Numerado Simple Nº .-SIN ANOTACIONES.-

EL DIRECTOR DE INVESTIGACIONES
Cf. Ayte.: Fernando R. Menini
FERNANDO R. MENINI

JEFATURA DE POLICIA DE SORIANO
DIRECCION DE INVESTIGACIONES
DPTO. DE INTELIGENCIA

D.N.I.I. - DEPARTAMENTO Nº 3

CIUDAD	DIA	MES	AÑO
	11	JUN.	1979

105321 CON ANOTACIONES 2173

Dirección Nacional de Información e Identificación - Depto. Nº 3 - Sec. Cons.-Hab.-C. Público

Se hace constar que el solicitante registra en el fichero de este Servicio las anotaciones que se adjuntan en Numerado Simple Nº .....

EL JEFE DEL DPTO. Nº 3

EL JEFE DEL DEPARTAMENTO 3

WASHINGTON DOS SANTOS AGUIAGA
MAJOR COMISARIO

DIRECCION NACIONAL DE INFORMACION E INTELIGENCIA — DPTO. Nº 3

Dirección Nacional de Información e Inteligencia · Sec. Cons.-Hab.-C. Pública · DEPARTAMENTO Nº 3

CORRESPONDE AL FORMULARIO Nº 918/979/Soriano

MEMORANDUM Nº 976/80 /nom

REFERENTE A: VIERA QUIJANO : Shirley Rocío

REGISTRAMOS VIERA : Shirley

DOCUMENTO / S: No registramos

DOMICILIO: " "

OTROS DATOS: Estudiante

ANOTACIÓNES: 15/12/977: Por Memorandum Nº 3373/977, el SID informa las anotaciones que registra en sus ficheros: 30!7!974: Figura en una relación de estudiantes activistas aparentemente del PARTIDO COMUNISTA.-

Nota: Pese a la similitud de nombres, cabe la posibilidad que no se trate de la misma persona de quien sus anotaciones se informan.-

EL JEFE DEL DEPARTAMENTO 3

WASHINGTON DOS SANTOS AGUIRRGA
SUB - COMISARIO

2173

105321

F 04/50

JUNTA DE COMANDANTES
EN JEFE
SERVICIO DE INFORMACION DE DEFENSA

DEPARTAMENTO	DIA	MES	AÑO	N.o 930
Soriano	08	I	979	

- SOLICITUD DE CONSTANCIA DE HABILITACION PARA CARGOS PUBLICOS -

TITULAR	APELLIDO PATERNO: CASTRO	APELLIDO MATERNO: CURRA
	PRIMER NOMBRE: Raúl	SEGUNDO NOMBRE: Ernesto
PADRE	PRIMER NOMBRE: Apolonio	SEGUNDO NOMBRE: Ernesto
MADRE	PRIMER NOMBRE: Pascuala	SEGUNDO NOMBRE: - - - - -

FECHA Y LUGAR DE NACIMIENTO	DIA	MES	AÑO	PAIS	LOCALIDAD o PROVINCIA	NACIONALIDAD Y ESTADO CIVIL
	16	VII	936	Uruguay	Mercedes-1ra.Jud.	Oriental-casado

1	OCUPACION	Desde 1961, funcionario del Banco de Previsión Social Paralela a esta actividad, ejerce como Rematador Público.-
2	DOMICILIO	Desde 10 años a la fecha, en calle F.Roosevelt Nº 1020.-

3	CREDENCIAL CIVICA	SERIE	NUMERO		DOC. de IDENT.	
		M A A	23.301			20.814/Soriano.-

PARA SER PRESENTADO ANTE LAS AUTORIDADES DEl Banco de Previsión Social.-
OBJETO DE LA TRAMITACION

1 - Consignar con precisión, lugar de trabajo o estudio los 10 últimos años.
2 - Consignar con precisión cada domicilio en los últimos 10 años.
3 - Consignar si ha tenido traslados y números anteriores.

Raúl E. Castro
FIRMA DEL SOLICITANTE

COMISARIA SECCIONAL 2da.

COMISARIA 2da. SECCIONAL
MERCEDES
Depto. SORIANO

Se eleva a la Dirección de Investigaciones.

MAXIMO I. LARROSA
COMISARIO

LOCALIDAD: Mercedes, FECHA: 8/I/979.-

DIRECCION DE INVESTIGACIONES	CIUDAD	DIA	MES	AÑO
	Mercedes.-	8	II	979

Se hace constar que el titular de la presente solicitud registra las anotaciones, en el fichero de esta Dirección, que se adjuntan en el Numerado Simple Nº -SIN ANOTACIONES.-

Of. Ayte.:

EL DIRECTOR DE INVESTIGACIONES
FERNANDO R. MENINI

JEFATURA DE POLICIA DE SORIANO
DIRECCION DE INVESTIGACIONES
DPTO. DE INTELIGENCIA

D.N.I.I. - DEPARTAMENTO Nº 3	CIUDAD	DIA	MES	AÑO
		11	JUN.	1979

CON ANOTACIONES 105329

Dirección Nacional de Información e Inteligencia
DEPARTAMENTO 3

EL JEFE DEL DPTO. Nº 3

Se hace constar que el solicitante registra en el fichero de este Servicio las anotaciones que se adjuntan en Numerado Simple Nº 2173

EL JEFE DEL DEPARTAMENTO 3

WASHINGTON DOS SANTOS AGUINAGA
SUB-COMISARIO

DIRECCION NACIONAL DE INFORMACION E INTELIGENCIA — DPTO. Nº 3

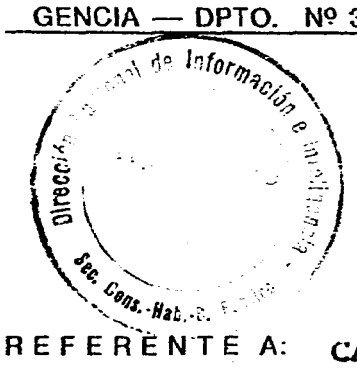

CORRESPONDE AL FORMULARIO Nº 930/979/Soriano

MEMORANDUM Nº 948/80 nom

REFERENTE A: CASTRO CURRA : Raúl Ernesto

REGISTRAMOS CASTRO : Raúl

DOCUMENTO / S: No registramos

DOMICILIO: Dolores - Dpto.Soriano

OTROS DATOS: No registramos

ANOTACIONES: 11/5/966: Según informe de la Jefatura de Policía de Dpto.de Soriano, el titular hizo uso de la palabra en un acto público organizado por el PARTIDO SOCIALISTA, conmemorando el 1º.de Mayo.- / Candidato del FIDELa la Junta Departamental de Soriano, en las elecciones nacionales de 1966.-12:2:1968:"EL POPULAR",pág.12:-Con motivo de la visita de la delegacion del Dpto.de Trabajadores Estatales - DTE - de la CNT a la ciudad de Dolores, el titular hizo uso de la palabra en un acto que se llevó a cabo en dicha Ciudad, en nombre del Plenario Obrero.-6:9:974: Suplente a la Junta Departamental por el / Dpto.de Soriano, Lista 126 del FRENTE AMPLIO en las elecciones nacionales de 1971.-14/12/979: Con fecha 24/10/979 la Direccion de Investigaciones de la Jefatura de Policía de Soriano, eleva informe referente a la persona Raúl Castro, quien podría tratarse del titular,registra las siguientes anotaciones: 10/5/979: Firmante de un manifiesto aparacido en el diario "EL POPULAR" de fecha Setiembre/964, donde declara su repdudio por la ruptura de relaciones con Cuba y apoyo a la Revolución Cubana.-También se registra IDEM anotación de fecha 6/9/974, figurando además, integrante de la listq 2001 FRENTE IZQUIERDA.-

2173

105322

///.

Nota: Pese a la similitud de nombres, cabe la posibilidad que no se trate de la misma persona de quien sus anotaciones se informan.-///

EL JEFE DEL DEPARTAMENTO 3

WASHINGTON DOS SANTOS AGUINAGA
903 - COMISARIO

2173

105322

JUNTA DE COMANDANTES
EN JEFE
SERVICIO DE INFORMACION DE DEFENSA

DEPARTAMENTO	DIA	MES	AÑO	N.o
SORIANO	22	01	1979	1059

- SOLICITUD DE CONSTANCIA DE HABILITACION PARA CARGOS PUBLICOS -

TITULAR	APELLIDO PATERNO: MARTINEZ	APELLIDO MATERNO: ROA
	PRIMER NOMBRE: RAUL	SEGUNDO NOMBRE: MARIO
PADRE	PRIMER NOMBRE: ALFREDO	SEGUNDO NOMBRE:
MADRE	PRIMER NOMBRE: BLANCA	SEGUNDO NOMBRE: ESTHER

FECHA Y LUGAR DE NACIMIENTO	DIA	MES	AÑO	PAIS	LOCALIDAD o PROVINCIA	NACIONALIDAD Y ESTADO CIVIL
	09	02	1938	URUGUAY	MERCEDES	ORIENTAL. Casado

1	OCUPACION	Desde 1968 ; Funcionario (Sección Tesorería) de la Intendencia Municipal de Soriano.=
2	DOMICILIO	Desde 1968, calle J. Suárez Nº 211.=

		SERIE	NUMERO		DOC. de IDENT.	
3	CREDENCIAL CIVICA	M A A	29.036			26.609 Soriano.=

PARA SER PRESENTADO ANTE LAS AUTORIDADES DE OBJETO DE LA TRAMITACION: la Intendencia Municipal de Soriano.=

1 - Consignar con precisión, lugar de trabajo o estudio los 10 últimos años.
2 - Consignar con precisión cada domicilio en los últimos 10 años.
3 - Consignar si ha tenido traslados y números anteriores.

FIRMA DEL SOLICITANTE

COMISARIA SECCIONAL 2da.

COMISARIA SECCIONAL 2da. MERCEDES Depto. SORIANO

Se eleva a la Dirección de Investigaciones.

El Encargado de la Seccional Segunda.=
Of. Ayudante: COMISARIO
Braulio R. CADIAC LOPEZ.=

LOCALIDAD: mercedes, FECHA: enero 23 de 1979

DIRECCION DE INVESTIGACIONES	CIUDAD	DIA	MES	AÑO
	Mercedes.-	5	III	1979

Se hace constar que el titular de la presente solicitud registra las anotaciones, en el fichero de esta Dirección, que se adjuntan en el Numerado Simple Nº -SIN ANOTACIONES.-

EL DIRECTOR DE INVESTIGACIONES
Of. Ayte.: FERNANDO R. MENINI

JEFATURA DE POLICIA DE SORIANO
DIRECCION DE INVESTIGACIONES
DPTO. DE INTELIGENCIA

D.N.I.I. - DEPARTAMENTO Nº 3		CIUDAD	DIA	MES	AÑO
	105323		11	JUN.	1979

SIN ANOTACIONES

Dirección Nacional de Información e Inteligencia - Sección Antecedentes Públicos - DEPARTAMENTO 3

EL JEFE DEL DPTO. Nº 3

Se hace constar que el solicitante registra en el fichero de este Servicio las anotaciones que se adjuntan en Numerado Simple Nº 2173

EL JEFE DEL DEPARTAMENTO 3

WASHINGTON DOS SANTOS AGUINAGA
SUB - COMISARIO

DIRECCION NACIONAL DE INFORMACION E INTELIGENCIA — DPTO. Nº 3

CORRESPONDE AL FORMULARIO Nº 1.059/979/Soriano

MEMORANDUM Nº 949/80/nom

REFERENTE A: MARTINEZ ROA : Raúl Mario

REGISTRAMOS: MARTINEZ : Raúl

DOCUMENTO / S: No registramos

DOMICILIO: 18 de Julio Nº 67, Mercedes,Soriano (Setbre/964)

OTROS DATOS: No registramos

ANOTACIONES: 6/10/964: Suscritor del semanario "Pekin Informa" que recibe en forma personal y recomendada directamente de Pekin.-

Nota: Pese a la similitud de nombres, cabe la posibilidad que no se trate de la misma persona de quien sus anotaciones se informan.-

EL JEFE DEL DEPARTAMENTO 3

WASHINGTON DOS SANTOS AGUIRAGA
SUB-COMISARIO

2173

105322

JUNTA DE COMANDANTES
EN JEFE
SERVICIO DE INFORMACION DE DEFENSA

DEPARTAMENTO	DIA	MES	AÑO	
SORIANO	23	1	1979	N.o 1141

- SOLICITUD DE CONSTANCIA DE HABILITACION PARA CARGOS PUBLICOS -

TITULAR	APELLIDO PATERNO: MARTINEZ	APELLIDO MATERNO: VILA .-
	PRIMER NOMBRE: Victor	SEGUNDO NOMBRE: Manuel .-
PADRE	PRIMER NOMBRE: Isidro	SEGUNDO NOMBRE: Mortimer .-
MADRE	PRIMER NOMBRE: Margarita	SEGUNDO NOMBRE: - - - .-

FECHA Y LUGAR DE NACIMIENTO	DIA	MES	AÑO	PAIS	LOCALIDAD o PROVINCIA	NACIONALIDAD Y ESTADO CIVIL
	27	9	1937	Uruguay	Ciudad de Cardona	Oriental-Casado.-

1	OCUPACION	Desde el año 1968 a la fecha Auxiliar Segundo de la I.M.S.-
2	DOMICILIO	Desde el año 1968 al año 1970 en calle Colón al Nº 79 y desde el año 1971 a la fecha en calle 18 de Julio al Nº 392.-

3	CREDENCIAL CIVICA	SERIE	NUMERO		DOC. de IDENT.
		M.A.A	26.756	Sin Traslados .-	C.I.49.234(Soriano).-

PARA SER PRESENTADO ANTE LAS AUTORIDADES DE OBJETO DE LA TRAMITACION: LA INTENDENCIA MUNICIPAL DE SORIANO.-

1 - Consignar con precisión, lugar de trabajo o estudio los 10 últimos años.
2 - Consignar con precisión cada domicilio en los últimos 10 años.
3 - Consignar si ha tenido traslados y números anteriores.

Victor M. Martinez Vila
FIRMA DEL SOLICITANTE

COMISARIA SECCIONAL 1ra.

Se eleva a la Dirección de Investigaciones.

COMISARIA 1ra. SECCION MERCEDES DPTO. SORIANO

VICENTE A. ZARDO .-
COMISARIO

LOCALIDAD: Mercedes.- FECHA: 23 de Enero de 1979.-

DIRECCION DE INVESTIGACIONES

CIUDAD	DIA	MES	AÑO
Mercedes.-	3	III	979

Se hace constar que el titular de la presente solicitud registra las anotaciones, en el fichero de esta Dirección, que se adjuntan en el Numerado Simple Nº .-SIN ANOTACIONES.-.

EL ~~DIRECTOR~~ DE INVESTIGACIONES
Of. Ayte.: Fernando Menini
FERNANDO R. MENINI

JEFATURA DE POLICIA DE SORIANO
DIRECCION DE INVESTIGACIONES
DPTO. DE INTELIGENCIA

D.N.I.I. - DEPARTAMENTO Nº 3 | 105324 | CIUDAD: 12 | DIA: JUN | MES: 1979 | AÑO

2173

CON ANOTACIONES

Dirección Nacional de Información e Inteligencia - Sección Orden Público

Se hace constar que el solicitante registra en el fichero de este Servicio las anotaciones que se adjuntan en Numerado Simple Nº .....

EL JEFE DEL DPTO. Nº 3

EL JEFE DEL DEPARTAMENTO 3

WASHINGTON LUIS LANUS AGUIRAGA
SUB - COMISARIO

DIRECCION NACIONAL DE INFORMACION E INTELIGENCIA — DPTO. Nº 3

Dirección Nacional de Información e Inteligencia - DEPARTAMENTO IV - Sec. Cons.-Hab.-C. Público

CORRESPONDE AL FORMULARIO Nº 1.141/979/Soriano

MEMORANDUM Nº 951/80/ nom

REFERENTE A:	MARTINEZ VILA : Víctor Manuel
REGISTRAMOS	MARTINEZ : Víctor
DOCUMENTO / S:	No registramos
DOMICILIO:	Mercedes 1237 - Feb/964
OTROS DATOS:	No registramos

ANOTACIONES: 16/2/964:Se establece que es suscritor de materiàl / literario, que recibe en formapersonal y diredtamente de Moscú.-8/7/977: Según informe del D-2 de la DNII, de fecha 24/5/977, es detinatario de material incautado (Bol.Correspondencia de Política Exterior) proscripto por el Decreto Nº 650/975.-

Nota: Pese a la similitud de nombres, cabe la posibilidad que no se trate de la misma persona de quien sus anotaciones se informan...

EL JEFE DEL DEPARTAMENTO IV

WASHINGTON LUIS SANTOS AGUINAGA
SUB - COMISARIO

105324 2173

F 03119

JUNTA DE COMANDANTES
EN JEFE
SERVICIO DE INFORMACION DE DEFENSA

DEPARTAMENTO	DIA	MES	AÑO	N.o 1290
SORIANO	25	1	1979	

- SOLICITUD DE CONSTANCIA DE HABILITACION PARA CARGOS PUBLICOS -

TITULAR	APELLIDO PATERNO: RIAL	APELLIDO MATERNO: ARTIGAS.-
	PRIMER NOMBRE: Luis	SEGUNDO NOMBRE: Alberto.-
PADRE	PRIMER NOMBRE: José	SEGUNDO NOMBRE: Luis.-
MADRE	PRIMER NOMBRE: María	SEGUNDO NOMBRE: Luisa.-

	DIA	MES	AÑO	PAIS	LOCALIDAD o PROVINCIA	NACIONALIDAD Y ESTADO CIVIL
FECHA Y LUGAR DE NACIMIENTO	0	3	1920	URUGUAY	Mercedes	Oriental- Casado.-

1 OCUPACION: Desde el año 1969 a la fecha funcionario de la Corte Electoral (Mercedes).-

2 DOMICILIO: Desde el año 1969 a 1970 en calle Varela Nº 219 (Mercedes), desde el año 1971 a la fecha en calle Artigas y F.Sánchez (Mercedes).-

3 CREDENCIAL CIVICA	SERIE: AAA	NUMERO: 10.245	Sin traslados.-	**DOC. de IDENT.**	9.320 (Soriano).-

A

PARA SER PRESENTADO ANTE LAS AUTORIDADES DE CORTE ELECTORAL.-
OBJETO DE LA TRAMITACION

1 - Consignar con precisión, lugar de trabajo o estudio los 10 últimos años.
2 - Consignar con precisión cada domicilio en los últimos 10 años.
3 - Consignar si ha tenido traslados y números anteriores.

FIRMA DEL SOLICITANTE

COMISARIA SECCIONAL 1ra.

Se eleva a la Dirección de Investigaciones.

COMISARIA 1ra. SECCION MERCEDES DPTO. SORIANO

WASHINGTON DOS SANTOS ASUNAGA
COMISARIO

LOCALIDAD: Mercedes FECHA: 27 de enero de 1979.-

DIRECCION DE INVESTIGACIONES

CIUDAD	DIA	MES	AÑO
Mercedes.-	12	III	979

Se hace constar que el titular de la presente solicitud registra las anotaciones, en el fichero de esta Dirección, que se adjuntan en el Numerado Simple Nº -SIN ANOTACIONES.-.

EL DIRECTOR DE INVESTIGACIONES
Of. Ayte.: Fernando R. Menini
FERNANDO R. MENINI

JEFATURA DE POLICIA DE SORIANO
DIRECCION DE INVESTIGACIONES
DPTO. DE INTELIGENCIA

D.N.I.I. - DEPARTAMENTO Nº 3	105325	CIUDAD	DIA	MES	AÑO
			13	JUN.	1979

Dirección Nacional de Información e Inteligencia - Sec. Cons. Nac. - Público

CON ANOTACIONES

2173

Se hace constar que el solicitante registra en el fichero de este Servicio las anotaciones que se adjuntan en Numerado Simple Nº .....

EL JEFE DEL DPTO. Nº 3

.....

EL JEFE DEL DEPARTAMENTO 3

WASHINGTON DOS SANTOS ASUNAGA
SUB - COMISARIO

DIRECCION NACIONAL DE INFORMACION E INTELIGENCIA — DPTO. Nº 3

Dirección Nacional de Información e Inteligencia
Sec. Cons.-Hab.-C. Pública

CORRESPONDE AL FORMULARIO Nº 1.290/979/Soriano

MEMORANDUM Nº 985/80 nom

REFERENTE A:	RIAL FREGOSSI : Luis Alberto
REGISTRAMOS	RIAL : Luis A.
DOCUMENTO / S:	No registramos
D O M I C I L I O:	Sarandí 223 - Dpto.de Soriano
OTROS DATOS:	No registramos

ANOTACIONES: 14/4/977: Según Memo Nº 68 de fecha 9/2/977 del D-2 de la DNII, fueron incautadas 424 fichas pertenecientes a suscritores del semanario "MARCHA", donde figura el titular.-

Nota: Pese a la similitud de nombres, cabe la posibilidad qhe no se trate de la misma persona de quien sus anotaciones se informan.-»»

EL JEFE DEL DEPARTAMENTO 3

WASHINGTON DOS SANTOS AGUINAGA
SUB - COMISARIO

105325

2173

JUNTA DE COMANDANTES
EN JEFE
SERVICIO DE INFORMACION DE DEFENSA

DEPARTAMENTO	DIA	MES	AÑO	Nº
SORIANO	27	1	1979	1379

- SOLICITUD DE CONSTANCIA DE HABILITACION PARA CARGOS PUBLICOS -

TITULAR	APELLIDO PATERNO: RODRIGUEZ	APELLIDO MATERNO: BORGES
	PRIMER NOMBRE: Miguel	SEGUNDO NOMBRE: Angel
PADRE	PRIMER NOMBRE: Ciriaco	SEGUNDO NOMBRE: - - -
MADRE	PRIMER NOMBRE: Ema	SEGUNDO NOMBRE: - - -

FECHA Y LUGAR DE NACIMIENTO	DIA	MES	AÑO	PAIS	LOCALIDAD o PROVINCIA	NACIONALIDAD Y ESTADO CIVIL
	7	10	1950	Uruguay	Mercedes	Oriental-Soltero

1	**OCUPACION**	Desde el año 1969 al año 1978 en el mes de Octubre Jornalero y desde el mes de Noviembre del año 1978 a la fecha Peón Sección Dirección de Obras de la I.M.S.
2	**DOMICILIO**	Desde el año 1969 a la fecha en calle Brasil y Ledesma.-

3	CREDENCIAL CIVICA	SERIE	NUMERO		DOC. de IDENT.
		M.A.A	39.849	Sin Traslados .-	43.978(Soriano)

PARA SER PRESENTADO ANTE LAS AUTORIDADES DE OBJETO DE LA TRAMITACION: LA INTENDENCIA MUNICIPAL DE SORIANO.-

1 - Consignar con precisión, lugar de trabajo o estudios los 10 últimos años.
2 - Consignar con precisión cada domicilio en los últimos 10 años.
3 - Consignar si ha tenido traslados y números anteriores.

FIRMA DEL SOLICITANTE

COMISARIA SECCIONAL 1ra.

Se eleva a la Dirección de Investigaciones.

VICENTE A. ZARDO .-
COMISARIO

COMISARIA 1ra. SECCION MERCEDES DTO. SORIANO

LOCALIDAD: Mercedes .- FECHA: 27 de Enero de 1979.-

DIRECCION DE INVESTIGACIONES	CIUDAD	DIA	MES	AÑO
	Mercedes.-	21	III	979

Se hace constar que el titular de la presente solicitud registra las anotaciones, en el fichero de esta Dirección, que se adjuntan en el Numerado Simple Nº -SIN ANOTACIONES.-

EL DIRECTOR DE INVESTIGACIONES
Of. Ayte.: FERNANDO R. MENINI

JEFATURA DE POLICIA DE SORIANO
DIRECCION DE INVESTIGACIONES
DPTO. DE INTELIGENCIA

D. N. I. I. - DEPARTAMENTO Nº 3	105326	CIUDAD	DIA	MES	AÑO
			13	JUN.	1979

2173

CON ANOTACIONES

Dirección Nacional de Información e Inteligencia - DEPARTAMENTO 3

EL JEFE DEL DEPARTAMENTO Nº 3

Se hace constar que el solicitante registra en el fichero de esta Dirección, las anotaciones que se adjuntan en Numerado Simple Nº .....

EL JEFE DEL DEPARTAMENTO 3
WASHINGTON LUIS SANTOS AGUINAGA
SUB - COMISARIO

DIRECCION NACIONAL DE INFORMACION E INTELIGENCIA — DPTO. Nº 3

Dirección Nacional de Información e Inteligencia — Sec. Cons.-Hab.-C. Publica — DEPARTAMENTO

CORRESPONDE AL FORMULARIO Nº 1.379/979/Soriano

MEMORANDUM Nº 988/80/nom

REFERENTE A: RODRIGUEZ BORGES : Miguel Angel

REGISTRAMOS A) - RODRIGUEZ : Miguel Angel

DOCUMENTO / S: No registramos

DOMICILIO: Bar 18 de Julic - Palmitas (Soriano)

OTROS DATOS: No registramos

ANOTACIONES: 28/10/968: Simpatizante del MRO según fichero incautado el 13/12/967 en el local de la calle Minas 1417.-Nota# Se aclara que esta anotación aunque se tratare de la misma persona no puede considerarse definitivamente como negativa, por cuanto se ha comprobado en otros casos anteriores, que el lider del M.R.O.,el sedicioso Ariel COLLAZO, solía fichar a cualquier persona que fuera de su conocimiento, sin que existiera una afiliación formal a su grupo y muchas veces sin siquiera conocimiento del interesado.-

REGISTRAMOS: B) - RODRIGUEZ : Miguel A.-

OTROS DATOS: No registramos

ANOTACIONES: 15/10/979: Según resumen de Información del Comando General de la Armada, Comunidad Naval de Inteligencia, 140/979 del 21 de setirmbre de 1979, el 25/6/975:"J.P.M."Se requiere su captura por hurto.-

Nota: Pese a la similitud de nombres, cabe la posibilidad que no se trate de la misma persona de quien sus anotaciones se informan.-

EL JEFE DEL DEPARTAMENTO 3

WASHINGTON LUIS BANCS AGUINAGA
SUB-COMISARIO

2173

105326

JUNTA DE COMANDANTES
EN JEFE
SERVICIO DE INFORMACION DE DEFENSA

DEPARTAMENTO	DIA	MES	AÑO
SORIANO	30	1	1979

Nº 1501

- SOLICITUD DE CONSTANCIA DE HABILITACION PARA CARGOS PUBLICOS -

TITULAR	APELLIDO PATERNO: MARTINEZ	APELLIDO MATERNO: MARTINEZ
	PRIMER NOMBRE: MARIO	SEGUNDO NOMBRE: - - -
PADRE	PRIMER NOMBRE: PASCASIO	SEGUNDO NOMBRE: - - -
MADRE	PRIMER NOMBRE: GREGORIA	SEGUNDO NOMBRE: - - -

FECHA Y LUGAR DE NACIMIENTO	DIA	MES	AÑO	PAIS	LOCALIDAD o PROVINCIA	NACIONALIDAD Y ESTADO CIVIL
	16	7	1919	Uruguay	Mercedes	Oriental-Casado.-

1	OCUPACION	Desde el año 1969 al 1970 Jornalero Albañil,y desde el año 1971 a la fecha Medio Oficial albañil en Sección Arquitectura de la I.M.S.-
2	DOMICILIO	Desde el año 1969 a la fecha en calle 21 de Setiembre y Blanes Viales

		SERIE	NUMERO			
3	CREDENCIAL CIVICA	M.A.A	10.452	Sin Traslados.-	DOC. de IDENT.	13.708(Soriano)

PARA SER PRESENTADO ANTE LAS AUTORIDADES DE OBJETO DE LA TRAMITACION: LA INTENDENCIA MUNICIPAL DE SORIANO.-

1 - Consignar con precisión, lugar de trabajo o estudios los 10 últimos años.
2 - Consignar con precisión cada domicilio en los últimos 10 años.
3 - Consignar si ha tenido traslados y números anteriores.

Dijo no saber Firmar.-
FIRMA DEL SOLICITANTE

COMISARIA SECCIONAL 1ra.

Se eleva a la Dirección de Investigaciones.

VICENTE A. ZARDO.-
COMISARIO

COMISARIA 1a. SECCION DPTO. SORIANO

LOCALIDAD: Mercedes .-

FECHA: 30 de Enero de 1979.-

DIRECCION DE INVESTIGACIONES

CIUDAD	DIA	MES	AÑO
Mercedes.-	12	III	979

Se hace constar que el titular de la presente solicitud registra las anotaciones, en el fichero de esta Dirección, que se adjuntan en el Numerado Simple Nº -SIN ANOTACIONES.-

EL DIRECTOR DE INVESTIGACIONES
Of. Ayte.: FERNANDO R. MENINI

JEFATURA DE POLICIA DE SORIANO
DIRECCION DE INVESTIGACIONES
DPTO. DE INTELIGENCIA

D. N. I. I. - DEPARTAMENTO Nº 3

CIUDAD	DIA	MES	AÑO
	15 JUN 1979		

105327

CON ANOTACIONES

Dirección Nacional de Información e Inteligencia - Dpto. Nº 3 - Seg. Nac. - C. Federal

Se hace constar que el solicitante registra en el fichero de esta Dirección, las anotaciones que se adjuntan en Numerado Simple Nº 2173

EL JEFE DEL DEPARTAMENTO Nº 3

EL JEFE DEL DEPARTAMENTO 3
WASHINGTON DOMINGUEZ AGUINAGA
CRIO. COMISARIO

DIRECCION NACIONAL DE INFORMACION E INTELIGENCIA — DPTO. Nº 3

CORRESPONDE AL FORMULARIO Nº 1.501/979/Soriano

MEMORANDUM Nº 950/80 / nom

REFERENTE A:	MARTINEZ MARTINEZ : Mario
REGISTRAMOS	MARTINEZ : Mario
DOCUMENTO / S:	No registramos
DOMICILIO:	" "
OTROS DATOS:	" "

ANOTACIONES#: 17/9/962: "EL POPULAR":- residente de la ciudad de Mercedes y que fárma un manifiesto de adhesi'n al FIDEL.-Set/971: Candidato a la Junta Departamental lista 190 (FRENTE SOCIALISTA-FRENTE AMPLIO), en las elecciones nacionales de 1971, por el Dpto.de Florida.-

Nota: Pese a la similitud de nombres, cabe la posibilidad que no se trate de la misma persona de quien sus anotaciones se informan.-

EL JEFE DEL DEPARTAMENTO 3

WASHINGTON DOS SANTOS AGUINAGA
SUB - COMISARIO

105327

2173

JUNTA DE COMANDANTES
EN JEFE
SERVICIO DE INFORMACION DE DEFENSA

DEPARTAMENTO	DIA	MES	AÑO	Nº
SORIANO	01	02	1979	1559

- SOLICITUD DE CONSTANCIA DE HABILITACION PARA CARGOS PUBLICOS -

TITULAR	APELLIDO PATERNO: RIOS	APELLIDO MATERNO: TRISTAN
	PRIMER NOMBRE: WASHINGTON	SEGUNDO NOMBRE: ALBERTO
PADRE	PRIMER NOMBRE: JUAN	SEGUNDO NOMBRE: ROSA
MADRE	PRIMER NOMBRE: MARIA	SEGUNDO NOMBRE: EUGENIA

FECHA Y LUGAR DE NACIMIENTO	DIA	MES	AÑO	PAIS	LOCALIDAD o PROVINCIA	NACIONALIDAD Y ESTADO CIVIL
	08	04	1921	URUGUAY	MERCEDES	ORIENTAL. Divorciado

1 OCUPACION: Desde 1968 a 1970, empleado de la Empresa de Onmibus ONSA. Mercedes
Desde 1970 Funcionario de la I.M.S.(Chofer), hasta la fecha.=

2 DOMICILIO: Desde 1968 a 1974, calle D. Bosco sadi la de Sarandí.=
Desde 1974 a la fecha, calle B. Viale Nº 892

3 CREDENCIAL CIVICA	SERIE	NUMERO		DOC. de IDENT.
	LAA	8.964	Traslado a MAA 26.145	34.313 Soriano.=

PARA SER PRESENTADO ANTE LAS AUTORIDADES DE LA INTENDENCIA MUNICIPAL DE SORIANO.=
OBJETO DE LA TRAMITACION

1 - Consignar con precisión, lugar de trabajo o estudios los 10 últimos años.
2 - Consignar con precisión cada domicilio en los últimos 10 años.
3 - Consignar si ha tenido traslados y números anteriores.

Washington T. Ríos
FIRMA DEL SOLICITANTE

COMISARIA SECCIONAL 2da
MERCEDES
DTO. SORIANO

Se eleva a la Dirección de Investigaciones.

MAXIMO I. LARROSA
COMISARIO

LOCALIDAD: Mercedes FECHA: febrero 02 de 1979

DIRECCION DE INVESTIGACIONES

CIUDAD	DIA	MES	AÑO
Mercedes.-	21	III	979

Se hace constar que el titular de la presente solicitud registra las anotaciones, en el fichero de esta Dirección, que se adjuntan en el Numerado Simple Nº -SIN ANOTACIONES.-

EL DIRECTOR DE INVESTIGACIONES
Of. Ayte.: FERNANDO R. MENINI

JEFATURA DE POLICIA DE SORIANO
DIRECCION DE INVESTIGACIONES
DPTO. DE INTELIGENCIA

D. N. I. I. - DEPARTAMENTO Nº 3

CIUDAD	DIA	MES	AÑO
	18	JUN.	979

105328

CON ANOTACIONES

Dirección Nacional de Información e Inteligencia - DEPARTAMENTO Nº 3 - Sec.

EL JEFE DEL DEPARTAMENTO Nº 3

.....

Se hace constar que el solicitante registra en el fichero de esta Dirección, las anotaciones que se adjuntan en Numerado Simple Nº 2173

EL JEFE DEL DEPARTAMENTO 3

WASHINGTON DOS SANTOS AGUINAGA
SUB - COMISARIO

DIRECCION NACIONAL DE INFORMACION E INTELIGENCIA — DPTO. Nº 3

CORRESPONDE AL FORMULARIO Nº 1.559/979/Soriano

MEMORANDUM Nº 1.027/80/ nom

REFERENTE A: RIOS TRISTAN # Washington Alberto

REGISTRAMOS RIOS ; Wáshington

DOCUMENTO / S: No registramos

DOMICILIO: " "

OTROS DATOS: " "

ANOTACIONES: 28/6/979: Presentó con Elbia COITIÑO a Carlos DATTOLI YANET para su afiliacion ál PARTIDO COMUNISTA, según material incautado por Ocoa en feb/976, "Operación Morgan".-

Nota: Pese a la similitud de nombres, cabe la posibilidad que no se trate de la misma persona de quien sus anotaciones se informan.-

EL JEFE DEL DEPARTAMENTO 3

WASHINGTON DOS SANTOS AGUINAGA
SUB - COMISARIO

105328

2173

JUNTA DE COMANDANTES
EN JEFE
SERVICIO DE INFORMACION DE DEFENSA

DEPARTAMENTO	DIA	MES	AÑO
SORIANO	05	02	1979

Nº 1777.-

- SOLICITUD DE CONSTANCIA DE HABILITACION PARA CARGOS PUBLICOS -

TITULAR	APELLIDO PATERNO: SOSA	APELLIDO MATERNO: LOPEZ
	PRIMER NOMBRE: RAMON	SEGUNDO NOMBRE: - - - - - - -
PADRE	PRIMER NOMBRE: LEON	SEGUNDO NOMBRE: - - - - - -
MADRE	PRIMER NOMBRE: ISABEL	SEGUNDO NOMBRE: - - - - - -

FECHA Y LUGAR DE NACIMIENTO	DIA	MES	AÑO	PAIS	LOCALIDAD o PROVINCIA	NACIONALIDAD Y ESTADO CIVIL
	27	10	1933	URUGUAY	Dolores. Dpto. Soriano	ORIENTAL Casado

1	OCUPACION	Desde 1968 a 1970, empleado de la construcción Empresa LOPEZ IBARBURU Montevideo.= Desde 1970 a la fecha, Funcionario de la I.M.S.(abasto)
2	DOMICILIO	Desde 1068 a 1970, Romildo RISSO y Camino Carrasco.= Desde 1970 a la fecha, calle Oribe y R. Baranco.=

		SERIE	NUMERO		DOC. de IDENT.
3	CREDENCIAL CIVICA	B I A	4.751		955.412 Montevideo

PARA SER PRESENTADO ANTE LAS AUTORIDADES DE LA INTENDENCIA MUNICIPAL DE SORIANO.=
OBJETO DE LA TRAMITACION

1 - Consignar con precisión, lugar de trabajo o estudios los 10 últimos años.
2 - Consignar con precisión cada domicilio en los últimos 10 años.
3 - Consignar si ha tenido tramites y números anteriores.

Ramon Sosa
FIRMA DEL SOLICITANTE

COMISARIA SECCIONAL 2da.

COMISARIA 2a SECCION
MERCEDES
Depto SORIANO

Se eleva a la Dirección de Investigaciones.

MAXIMO I. LARROSA
COMISARIO

LOCALIDAD: Mercedes FECHA: febrero 05 de 1979.=

DIRECCION DE INVESTIGACIONES	CIUDAD	DIA	MES	AÑO
	Mercedes.-	28	II	1979

Se hace constar que el titular de la presente solicitud registra las anotaciones, en el fichero de esta Dirección, que se adjuntan en el Numerado Simple Nº -SIN ANOTACIONES.-

EL DIRECTOR DE INVESTIGACIONES
Of. Ayte.: Fernando Menini
FERNANDO R. MENINI

JEFATURA DE POLICIA DE SORIANO
DIRECCION DE INVESTIGACIONES
DPTO. DE INTELIGENCIA

D. N. I. I. - DEPARTAMENTO Nº 3	CIUDAD	DIA	MES	AÑO
		20	JUN.	1979

105329

CON ANOTACIONES

EL JEFE DEL DEPARTAMENTO Nº 3

.....

2173

Se hace constar que el solicitante registra en el fichero de esta Dirección, las anotaciones que se adjuntan en Numerado Simple Nº .....

EL JEFE DEL DEPARTAMENTO 3

WASHINGTON DOS SANTOS AGUINAGA
SUB - COMISARIO

DIRECCION NACIONAL DE INFORMACION E INTELIGENCIA — DPTO. Nº 3

CORRESPONDE AL FORMULARIO Nº 1.777/979/Soriano

MEMORANDUM Nº 1.030/80/nom

REFERENTE A: SOSA LOPEZ : Ramón

REGISTRAMOS SOSA : Ramón

DOCUMENTO / S: No registramos

DOMICILIO: " "

OTROS DATOS: Dpto.de Soriano en 1971

ANOTACIONES: 27/11/959: Candidato en 1950 a la Junta Departamental de Soriano.-Candidato en 1954 al Concejo Departamental de Soriano.-En 1955, integra el Comité Departamental de Soriano, del P.C..-El 1/10/958, en nombre del P.C., hizo uso de la palabra en la ciudad de Mercedes, en el acto del sepelio de ANTONIO UBILLOS.-"EL POPULAR" // del 27/6/962,pág.8:- Viejo militante, adhiere al XVIII Congreso del Partido Socialista realizado en Montevideo, en el mes de julio.-6/9/974: Suplente a la Junta Departamental por el Dpto.de Soriano, Lista 2001 al FRENTE AMPLIO en las elecciones nacionales de 1971.-6/3/979: Según oficio 139/1911/78 de la Secretaría Gral. de la Jefatura de Policía de Soriano, se establece que es Delegado de Mesa por el "P.D.C. FRENTE AMPLIO", en el Dpto. de Soriano, en listas 26-126-2001-1001-en circuito 74 (Estadio Koster), en las elecciones nacionales de 197..

Nota: Pese a la similitud de nombres, cabe la posibilidad que no se trate de la misma persona de quien sus anotaciones se informan.-

2173

105329

"AÑO DEL SESQUICENTENARIO DE LA POLICIA"

JUNTA DE COMANDANTES
EN JEFE
SERVICIO DE INFORMACION DE DEFENSA

DEPARTAMENTO	DIA	MES	AÑO
SORIANO	1	3	1979

Nº 2201

- SOLICITUD DE CONSTANCIA DE HABILITACION PARA CARGOS PUBLICOS -

TITULAR	APELLIDO PATERNO: LOPEZ	APELLIDO MATERNO: NAZABAY.-	
	PRIMER NOMBRE: Carlos	SEGUNDO NOMBRE: Rogelio.-	
PADRE	PRIMER NOMBRE: Guillermo	SEGUNDO NOMBRE: - - - - - - - - .-	
MADRE	PRIMER NOMBRE: María	SEGUNDO NOMBRE: Esther.-	

FECHA Y LUGAR DE NACIMIENTO	DIA	MES	AÑO	PAIS	LOCALIDAD o PROVINCIA	NACIONALIDAD Y ESTADO CIVIL
	2	12	1940	URUGUAY	Mercedes	Oriental-Soltero.-

1	**OCUPACION**	Desde el año 1969 a la fecha empleado de la Intendencia Municipal de Soriano (Mercedes).-
2	**DOMICILIO**	Desde el año 1969 a la fecha en calle Rivera y Giménez (Mercedes).-

		SERIE	NUMERO		DOC. de IDENT.
3	CREDENCIAL CIVICA	MAA	31.430	Sin traslados.-	99.949 (Soriano).-

A

PARA SER PRESENTADO ANTE LAS AUTORIDADES DE OBJETO DE LA TRAMITACION: INTENDENCIA MUNICIPAL DE SORIANO.-

1 - Consignar con precisión, lugar de trabajo o estudios los 10 últimos años.
2 - Consignar con precisión cada domicilio en los últimos 10 años.
3 - Consignar si ha tenido traslados y números anteriores.

Carlos Lopez
FIRMA DEL SOLICITANTE

COMISARIA SECCIONAL 1ra.

Se eleva a la Dirección de Investigaciones.

EDUARDO E. FABRE.-
Sub COMISARIO

LOCALIDAD: Mercedes FECHA: 1º de marzo de 1979.-

DIRECCION DE INVESTIGACIONES

CIUDAD	DIA	MES	AÑO
Mercedes.-	3	IV	979

Se hace constar que el titular de la presente solicitud registra las anotaciones, en el fichero de esta Dirección, que se adjuntan en el Numerado Simple Nº SIN ANOTACIONES.-

EL DIRECTOR DE INVESTIGACIONES
Of. Ayte.: Fernando R. Menini
FERNANDO R. MENINI

JEFATURA DE POLICIA DE SORIANO
DIRECCION DE INVESTIGACIONES
DPTO. DE INTELIGENCIA

D. N. I. I. - DEPARTAMENTO Nº 3

105330

CIUDAD	DIA	MES	AÑO
	26	JUN.	979

2173

Se hace constar que el solicitante registra en el fichero de esta Dirección, las anotaciones que se adjuntan en Numerado Simple Nº .....

EL JEFE DEL DEPARTAMENTO Nº 3

Dirección Nacional de Coordinación e Inteligencia - Depto. Nº 3 - Seg. Cons.-Hab.-C. Público

EL JEFE DEL DEPARTAMENTO Nº 3

SIN ANOTACIONES

WASHINGTON DOS SANTOS AGUINAGA
SUB-COMISARIO

DIRECCION NACIONAL DE INFORMACION E INTELIGENCIA — DPTO. Nº 3

CORRESPONDE AL FORMULARIO Nº 2.201/979/Soriano

MEMORANDUM Nº 1.012/80/hom

REFERENTE A: LOPEZ NAZABAY : Carlos Rogelio

REGISTRAMOS: A) - LOPEZ : Carlos

DOCUMENTO / S: No registramos

DOMICILIO: " "

OTROS DATOS: " "

ANOTACIONES: 17/9/962: "EL POPULAR":-Residente de la ciudad de Mercedes, que firma un manifiesto de adhesión al FIDEL.-

REGISTRAMOS: B) - LOPEZ : Carlos

OTROS DATOS: No registramos

ANOTACIONES: 7/9/974: Candidato de la Junta Departamental,Lista 126 (P.D.C.-FRENTE AMPLIO), en las elecciones nacionalew de 1971,por el Dpto. de Soriano.-

Nota: Pese a la similitud de nombres, cabe la posibilidad que no se trate de la misma persona de quien sus anotaciones se informan.-

EL JEFE DEL DEPARTAMENTO 3

WASHINGTON DOS SANTOS AGUINAGA
903 - [illegible]

105330

2173

"Año del Sesquicentenario de la Policía"

JUNTA DE COMANDANTES
EN JEFE
SERVICIO DE INFORMACION DE DEFENSA

DEPARTAMENTO	DIA	MES	AÑO
Soriano	1	III	1979

Nº 2207

- SOLICITUD DE CONSTANCIA DE HABILITACION PARA CARGOS PUBLICOS -

TITULAR	APELLIDO PATERNO: SILVA	APELLIDO MATERNO: - - - - - - - - - - - - - - - - -
	PRIMER NOMBRE: Isidoro	SEGUNDO NOMBRE: Martín
PADRE	PRIMER NOMBRE: Zenón	SEGUNDO NOMBRE: Sinforoso
MADRE	PRIMER NOMBRE: - - - - - - - - - - - - - -	SEGUNDO NOMBRE: - - - - - - - - - - - - - -

FECHA Y LUGAR DE NACIMIENTO	DIA	MES	AÑO	PAIS	LOCALIDAD o PROVINCIA	NACIONALIDAD Y ESTADO CIVIL
	2	1	1917	URUGUAY	Dolores	uruguayo-casado

1 OCUPACION
En los últimos diez años, se desempeñó como Capataz de la Junta Local de DOLORES.- -

2 DOMICILIO
Desde el año 1967 al 1970, se domicilió en calle Rio Negro extremo Este; y desde el año 1971 a la fecha, se domicilia en calle Varela casi // San José, ambos de la ciudad de DOLORES.- - - - - - - - - - - - - - - -

3 CREDENCIAL CIVICA	SERIE	NUMERO		DOC. de IDENT.
	M.C.A.	3245	- - - - - - - - - - - - -	94.642(Soriano)

PARA SER PRESENTADO ANTE LAS AUTORIDADES DE LA INTENDENCIA MUNICIPAL DE SORIANO.-
OBJETO DE LA TRAMITACION Presentarlo ante la Junta Local de Dolores.-

1 - Consignar con precisión, lugar de trabajo o estudios los 10 últimos años.
2 - Consignar con precisión cada domicilio en los últimos 10 años.
3 - Consignar si ha tenido traslados y números anteriores.

FIRMA DEL SOLICITANTE

COMISARIA SECCIONAL 5ta.

Se eleva a la Dirección de Investigaciones.

El Jefe de la Seccional 5ta.

COMISARIO
Edmundo A. RODRIGUEZ ABOGADRO.-

LOCALIDAD: Dolores FECHA: 1/III/1979

DIRECCION DE INVESTIGACIONES

CIUDAD	DIA	MES	AÑO
Mercedes.-	3	IV	979

Se hace constar que el titular de la presente solicitud registra las anotaciones, en el fichero de esta Dirección, que se adjuntan en el Numerado Simple Nº -SIN ANOTACIONES.-

JEFATURA DE POLICIA DE SORIANO
DIRECCION DE INVESTIGACIONES
DPTO. DE INTELIGENCIA

EL DIRECTOR DE INVESTIGACIONES
Of. Ayte.: FERNANDO R. MENINI

D. N. I. I. . DEPARTAMENTO Nº 3

CIUDAD	DIA	MES	AÑO
	20 JUN. 1979		

105331

2173

Se hace constar, que el solicitante registra en el fichero de esta Dirección, las anotaciones que se adjuntan en Numerado Simple Nº ....

Dirección Nacional de Información e Inteligencia - Sec. Cons.-Hab.-C. Público
DEPARTAMENTO Nº 3

EL JEFE DEL DEPARTAMENTO Nº 3

EL JEFE DEL DEPARTAMENTO 3
WASHINGTON DOS SANTOS AGUINAGA

CON ANOTACIONES...

DIRECCION NACIONAL DE INFORMACION E INTELIGENCIA - DPTO. Nº 3

Dirección Nacional de Información e Inteligencia · DEPARTAMENTO Nº 3 · Mon. Cons.-Hab.-C. Pedro

CORRESPONDE AL FORMULARIO Nº 2.207/979/Soriano

MEMORANDUM Nº 1.017/80 /nom

REFERENTE A: SILVA : Isidoro Martin

REGISTRAMOS SILVA : Isidoro

DOCUMENTO / S: No registramos

D O M I C I L I O: " "

OTROS DATOS: ocupación:"Industria del Cuero"

ANOTACIONES: 23/5/967: "EL POPULAR",pág.11:-Integrante del Sindicato de C.U.D.O.S.A., en calidad de Pro-Secretario, en el ejercicio del año 1967.-

Nota: Pese a la similitud de nombres, cabe la posibilidad que no se trate de la misma persona de quien sus anotaciones se informan.-

EL JEFE DEL DEPARTAMENTO 3

WASHINGTON DOS SANTOS AGUNAGA
SUB - COMISARIO

105331 2173

"AÑO DEL SESQUICENTENARIO DE LA POLICIA"

JUNTA DE COMANDANTES EN JEFE
SERVICIO DE INFORMACION DE DEFENSA

DEPARTAMENTO	DIA	MES	AÑO
SORIANO	7	3	1979

Nº 2251

- SOLICITUD DE CONSTANCIA DE HABILITACION PARA CARGOS PUBLICOS -

TITULAR	APELLIDO PATERNO: CASTRO	APELLIDO MATERNO: ROSSO.-
	PRIMER NOMBRE: Juan	SEGUNDO NOMBRE: Lorenzo.-
PADRE	PRIMER NOMBRE: Lorenzo	SEGUNDO NOMBRE: Miguel
MADRE	PRIMER NOMBRE: Ofelia	SEGUNDO NOMBRE: - - - - - .-

FECHA Y LUGAR DE NACIMIENTO	DIA	MES	AÑO	PAIS	LOCALIDAD o PROVINCIA	NACIONALIDAD Y ESTADO CIVIL
	8	1	1938	URUGUAY	Mercedes	Oriental-Casado.-

1	**OCUPACION**	Desde el año 1969 a la fecha empleado de la Intendencia Municipal de Soriano.-
2	**DOMICILIO**	Desde el año 1969 a 1970 en calle J.E.Rodo y Pedro Gonzalez (Mercedes), de 1971 a 1977 en calle Ledesma y 19 de Abril (Mercedes), de 1978 a la fecha en calle Ledesma Extremo oeste (Mercedes).-

		SERIE	NUMERO			
3	**CREDENCIAL CIVICA**	MAA	26.443	Sin traslados.-	**DOC. de IDENT.**	26.738 (Soriano).-

A

PARA SER PRESENTADO ANTE LAS AUTORIDADES DE OBJETO DE LA TRAMITACION INTENDENCIA MUNICIPAL DE SORIANO.-

1 - Consignar con precisión, lugar de trabajo o estudios los 10 últimos años.
2 - Consignar con precisión cada domicilio en los últimos 10 años.
3 - Consignar si ha tenido traslados y números anteriores.

FIRMA DEL SOLICITANTE

COMISARIA SECCIONAL 1ra.

Se eleva a la Dirección de Investigaciones.

VICENTE A.ZARDO.-
COMISARIO

LOCALIDAD: Mercedes **FECHA:** 7 de marzo de 1979.-

DIRECCION DE INVESTIGACIONES

CIUDAD	DIA	MES	AÑO
Mercedes.-	3	IV	979

Se hace constar que el titular de la presente solicitud registra las anotaciones, en el fichero de esta Dirección, que se adjuntan en el Numerado Simple Nº -SIN ANOTACIONES.-

EL DIRECTOR DE INVESTIGACIONES
Of. Ayte.: FERNANDO R. MENINI

JEFATURA DE POLICIA DE SORIANO
DIRECCION DE INVESTIGACIONES
DPTO. DE INTELIGENCIA

D. N. I. I. - DEPARTAMENTO Nº 3 105332

CIUDAD	DIA	MES	AÑO
	26	JUN.	1979

2173

Se hace constar que el solicitante registra en el fichero de esta Dirección, las anotaciones que se adjuntan en Numerado Simple Nº .....

EL JEFE DEL DEPARTAMENTO Nº 3

EL JEFE DEL DEPARTAMENTO Nº 3

DIRECCION NACIONAL DE INFORMACION E INTELIGENCIA — DPTO. Nº 3

CORRESPONDE AL FORMULARIO Nº 2.251/979/Soriano

MEMORANDUM Nº 1.009/80 nom

REFERENTE A: CASTRO ROSSO : Juan Lorenzo

REGISTRAMOS CASTRO : Juan

DOCUMENTO / S: No registramos

D O M I C I L I O: Mercedes (Soriano)

OTROS DATOS: Funcionario de Ute.-

ANOTACIONES: 28/6/966: Figura en una relación de asociados de la / Agrupación UTE con un año de antigüedad y en condiciones de votar y ser votado como delegado de esa Agrúpación en las elecciones del Consejo Nacional de Delegados por el ejercicio 1966/967.-Figura con el Nº 6662 de afiliado por la ciudad de Mercedes, Dpto. de Soriano.-

Nota: Pese a la similitud de nombres, cabe la posibilidad que no se trate de la misma persona de quien sus anotaciones se informan

EL JEFE DEL DEPARTAMENTO 3

WASHINGTON DOS SANTOS AGUINAGA
SUB-COMISARIO

105332 2173

"DIA DEL SESQUICENTENARIO DE LA POLICIA"

JUNTA DE COMANDANTES EN JEFE
SERVICIO DE INFORMACION DE DEFENSA

DEPARTAMENTO	DIA	MES	AÑO
SORIANO	28	III	1979

Nº 2404

- SOLICITUD DE CONSTANCIA DE HABILITACION PARA CARGOS PUBLICOS -

	APELLIDO PATERNO	APELLIDO MATERNO
TITULAR	ACOSTA	RODRIGUEZ
	PRIMER NOMBRE	SEGUNDO NOMBRE
	Jorge	Lionel
PADRE	PRIMER NOMBRE	SEGUNDO NOMBRE
	Arnoldo	Augusto
MADRE	PRIMER NOMBRE	SEGUNDO NOMBRE
	Dora	Elida

FECHA Y LUGAR DE NACIMIENTO	DIA	MES	AÑO	PAIS	LOCALIDAD o PROVINCIA	NACIONALIDAD Y ESTADO CIVIL
	21	IX	1933	Uruguay	Dolores	uruguayo-Casado

1	OCUPACION	Desde el año 1958 al presente se desempeña como funcionario de la Jun local Dolores, actualmente como recaudador en el matadero de la misma.-
2	DOMICILIO	Desde el año 1965 al presente se domicilia en calle Agraciada y Circunvalación Este de la ciudad de Dolores.- - - - - - - - - - - - - - - - - -

		SERIE	NUMERO			
3	CREDENCIAL CIVICA	M.C.A.	11.620	- - - - - - - - - - - - -	DOC. de IDENT.	Nº100.278(Soriano)

PARA SER PRESENTADO ANTE LAS AUTORIDADES DE INTENDENCIA MUNICIPAL DE SORIANO.-
OBJETO DE LA TRAMITACION Presentarlo ante la Junta Local de Dolores.-

1 - Consignar con precisión, lugar de trabajo o estudios los 10 últimos años.
2 - Consignar con precisión cada domicilio en los últimos 10 años.
3 - Consignar si ha tenido traslados y números anteriores.

FIRMA DEL SOLICITANTE

COMISARIA SECCIONAL 5ta.

Se eleva a la Dirección de Investigaciones.
El Egdo. le la Seccional Quinta.-

COMISARIA 5a. SECCION Dolores DOLORES Depto. SORIANO

LOCALIDAD:

FECHA: 28/III/1979.-

Sub- COMISARIO
Milton B. PEREZ PEREIRA.-

DIRECCION DE INVESTIGACIONES

CIUDAD	DIA	MES	AÑO
Mercedes.-	26	IV	979

Se hace constar que el titular de la presente sclicitud registra las anotaciones, en el fichero de esta Dirección, que se adjuntan en el Numerado Simple Nº SIN ANOTACIONES.-

EL DIRECTOR DE INVESTIGACIONES
Of. Ayte.: FERNANDO R. MENINI

JEFATURA DE POLICIA DE SORIANO
DIRECCION DE INVESTIGACIONES
DPTO. DE INTELIGENCIA

D. N. I. I. - DEPARTAMENTO Nº 3

CIUDAD	DIA	MES	AÑO
	28 JUN.	1979	

105333 2173

Dirección de Investigaciones e Inteligencia DEPARTAMENTO Nº 3 Sec. Cons.-Hab.-C. Público

EL JEFE DEL DEPARTAMENTO Nº 3
CON ANOTACIONES

Se hace constar que el solicitante registra en el fichero de esta Dirección, las anotaciones que se adjuntan en Numerado Simple Nº .....

EL JEFE DEL DEPARTAMENTO 3

DIRECCION NACIONAL DE INFORMACION E INTELIGENCIA — DPTO. Nº 3

CORRESPONDE AL FORMULARIO Nº 2.404/979/Soriano

MEMORANDUM Nº 983/80/nom

REFERENTE A: ACOSTA RODRIGUEZ : Jorge Lionel

REGISTRAMOS ACOSTA : Jorge

DOCUMENTO / S: No registramos

DOMICILIO: Villa Soriano (Dpto.de Soriano)

OTROS DATOS: Jornalero

ANOTACIONES: 9/7/975: Afiliado Nº 2180 ..., al PARTIDO COMUNISTA, desde el 13/3/947, según material incautado a raiz de la detención de Rodney Tibaldo Arismendi, el 8/5/974.-30/12/977: Anotaciones IDEM a la anterior,según material incautado por Ocoa en feb/076,-"Operación Morgan".-

Nota: Pese a la similitud de nombres,cabe la posibilidad que no se trate de la misma persona de quien sus anotaciones se informan.-

EL JEFE DEL DEPARTAMENTO 3

WASHINGTON LUIS SANTOS AGUINAGA
MAYOR

105333

2173

JUNTA DE COMANDANTES
EN JEFE
SERVICIO DE INFORMACION DE DEFENSA

DEPARTAMENTO	DIA	MES	AÑO
Soriano	5	II	1979

Nº 1680

- SOLICITUD DE CONSTANCIA DE HABILITACION PARA CARGOS PUBLICOS -

	APELLIDO PATERNO	APELLIDO MATERNO
TITULAR	REYNA	SASSO
	PRIMER NOMBRE	SEGUNDO NOMBRE
	Ademar	Dionisio
PADRE	PRIMER NOMBRE	SEGUNDO NOMBRE
	Teófilo	Rolando Jesus
MADRE	PRIMER NOMBRE	SEGUNDO NOMBRE
	Jacinta	- - - - - - - - - - - - - - - -

FECHA Y LUGAR DE NACIMIENTO	DIA	MES	AÑO	PAIS	LOCALIDAD o PROVINCIA	NACIONALIDAD Y ESTADO CIVIL
	14	XII	1937	URUGUAY	Dolores	uruguayo-casado

1	OCUPACION	Desde el año 1966 al presente, se desempeña como auxiliar de servicio/ en oficinas de la Junta Local de Dolores.- - - - - - - - - - - - - - - -
2	DOMICILIO	Desde el año 1960 al año 1971, se domicilió en calle Elena Barros y // Soriano, y desde ésta fecha al presente en Barrio K-7, todo de la ciu-/ dad de Dolores.- -

		SERIE	NUMERO		DOC. de IDENT.
3	CREDENCIAL CIVICA	M.C.A.	12.388	- - - - - - - - - - - - - - -	50.329(Soriano)

PARA SER PRESENTADO ANTE LAS AUTORIDADES DE INTENDENCIA MUNICIPAL DE SORIANO
OBJETO DE LA TRAMITACION Presentarlo ante la Junta Local de Dolores

1 - Consignar con precisión, lugar de trabajo o estudios los 10 últimos años.
2 - Consignar con precisión cada domicilio en los últimos 10 años.
3 - Consignar si ha tenido traslados y números anteriores.

Ademar Reyna
FIRMA DEL SOLICITANTE

COMISARIA SECCIONAL Se eleva a la Dirección de Investigaciones.

COMISARIA 5a. 5ta. SECCION DOLORES Dpto. SORIANO

El Encargado de la Seccional 5ta.

Milton B Perez
Sub-COMISARIO

LOCALIDAD: Dolores FECHA: 5/II/1979.-

Milton B. PEREZ PEREIRA.-

DIRECCION DE INVESTIGACIONES

CIUDAD	DIA	MES	AÑO
Mercedes.-	21	III	979

Se hace constar que el titular de la presente solicitud registra las anotaciones, en el fichero de esta Dirección, que se adjuntan en el Numerado Simple Nº -SIN ANOTACIONES.-

EL DIRECTOR DE INVESTIGACIONES

Of. Ayte.: Fernando R. Menini
FERNANDO R. MENINI

JEFATURA DE POLICIA DE SORIANO
DIRECCION DE INVESTIGACIONES
DPTO. DE INTELIGENCIA

D. N. I. I. . DEPARTAMENTO Nº 3

105334

CIUDAD	DIA	MES	AÑO
	18 JUN.	1979	

SIN ANOTACIONES 2173

D.N.I. de INFORMACION E INTELIGENCIA DEPARTAMENTO Nº 3 SEC. CONS. HAB. C. PUBLICOS

Se hace constar que el solicitante registra en el fichero de esta Dirección, las anotaciones que se adjuntan en Numerado Simple Nº .....

EL JEFE DEL DEPARTAMENTO Nº 3

.....

p/ EDUARDO E. TELLECHEA
SUB-COMISARIO

AÑO DEL SESQUICENTENARIO DE LA POLICIA

JUNTA DE COMANDANTES
EN JEFE
SERVICIO DE INFORMACION DE DEFENSA

DEPARTAMENTO	DIA	MES	AÑO
Montevideo	16	8	1979

N.o 504.rp.-

- SOLICITUD DE CONSTANCIA DE HABILITACION PARA CARGOS PUBLICOS -

TITULAR	APELLIDO PATERNO: GRATTULINI.-	APELLIDO MATERNO: MENDEZ.-
	PRIMER NOMBRE: Gary.-	SEGUNDO NOMBRE: Wilson.-
PADRE	PRIMER NOMBRE: Angel.-	SEGUNDO NOMBRE: Arturo.-
MADRE	PRIMER NOMBRE: Ramona.-	SEGUNDO NOMBRE: ==========

	DIA	MES	AÑO	PAIS	LOCALIDAD o PROVINCIA	NACIONALIDAD
FECHA Y LUGAR DE NACIMIENTO	17	7	1960	Uruguay	Soriano	Oriental,soltero.-

1	OCUPACION	1971- termino Primaria; 1972/75- Changas Varias en Nueva Palmira // Opto. Colonia; 1975/76- Peón de Taller de Electricidad en Avellaneda Ciudad de Buenos Aires Rep. Arg.; 1978 a la fecha- Changas Varias.-
2	DOMICILIO	1965/75- Brasil esq. Uruguay-Nuava Palmira-Colonia; 1975/78- Leyalle Nº 1036 Buenos Aires; 1978 a la fecha- Ruta 8 Brig. Gral. Juan A. Lavalleja Nº 7110.-

		SERIE	NUMERO			
3	CREDENCIAL CIVICA	B.K.B.	12.011.-	==========	DOC. de IDENT.	de Soriano 83.692.-

PARA SER PRESENTADO ANTE LAS AUTORIDADES DE COMANDO GRAL. DEL EJERCITO NACIONAL.-
OBJETO DE LA TRAMITACION ingreso.-

1 - Consignar con precisión lugar de trabajo o estudio los 10 últimos años.
2 - Consignar con precisión cada domicilio en los últimos 10 años.
3 - Consignar si ha tenido traslados y números anteriores.

FIRMA DEL SOLICITANTE

COMISARIA SECCIONAL 18a.-

Pase a sus efectos al Departamento 3 de la D. N. I. I.

RAMON BARON MONTERO MIALLA.-
COMISARIO

D. N. I. I. - DEPARTAMENTO Nº 3

DIA	MES	AÑO

Se hace constar que el titular de la presente solicitud registra las siguientes anotaciones en el fichero de esta Dirección
JEF COLONIA CARECE.

SIN ANOTACIONES

105335

2173

POR EL JEFE [illegible] N.o 3
y por su or[illegible]

Benito GONZALEZ BONILLA
SUB- [illegible]

J.P.M. O y M Fórm. 05.342

Fórm. 070

JUNTA DE COMANDANTES
EN JEFE
SERVICIO DE INFORMACION DE DEFENSA

DEPARTAMENTO	DIA	MES	AÑO
Montevideo	9	9	79

N.o 2.777.-

"Año del Sesquicentenario de la Policía"

- SOLICITUD DE CONSTANCIA DE HABILITACION PARA CARGOS PUBLICOS -

	APELLIDO PATERNO	APELLIDO MATERNO
TITULAR	DE SANTIS	TORRES
	PRIMER NOMBRE	SEGUNDO NOMBRE
	Ana	Rosa
PADRE	PRIMER NOMBRE	SEGUNDO NOMBRE
	Victor	----
MADRE	PRIMER NOMBRE	SEGUNDO NOMBRE
	María	Antonia

FECHA Y LUGAR DE NACIMIENTO	DIA	MES	AÑO	PAIS	LOCALIDAD o PROVINCIA	NACIONALIDAD
	4	1	28	Uruguay	Montevideo	oriental/viuda

1	OCUPACION	de 1969 a la fecha empleada de Tintorería "La Puntual" empleada de mostrador.-
2	DOMICILIO	de 1969 a la fecha en Azambuya Nro. 921.-

		SERIE	NUMERO		DOC. de IDENT.
3	CREDENCIAL CIVICA	AUA	4679	----------	618.619

PARA SER PRESENTADO ANTE LAS AUTORIDADES DE MINISTERIO DE SALUD PUBLICA
OBJETO DE LA TRAMITACION ingreso como auxiliar.-

1 - Consignar con precisión lugar de trabajo o estudio los 10 últimos años.
2 - Consignar con precisión cada domicilio en los últimos 10 años.
3 - Consignar si ha tenido traslados y números anteriores.

Ana M. De Santis
FIRMA DEL SOLICITANTE

COMISARIA SECCIONAL 9na 1pt

Pase a sus efectos al Departamento 3 de la D. N. I. I.

SANTOS ALMIRON PINTADO
COMISARIO

D. N. I. I..-.DEPARTAMENTO Nº 3

DIA	MES	AÑO
13	9	79

Se hace constar que el titular de la presente solicitud registra las siguientes anotaciones en el fichero de esta Dirección

105336

POR EL JEFE ... O N.o 3
y por su ...

2173

J.P.M. O y M Fórm. 05.342

Fórm. . 670

JUNTA DE COMANDANTES
,EN JEFE
SERVICIO DE INFORMACION DE DEFENSA

DEPARTAMENTO	DIA	MES	AÑO
Montevideo	9	9	79

N.o 2.778

"Año del Sesquicentenario de la Policía"

- SOLICITUD DE CONSTANCIA DE HABILITACION PARA CARGOS PUBLICOS -

		APELLIDO PATERNO	APELLIDO MATERNO
TITULAR		POLESTA	FONTOURA
	PRIMER NOMBRE	Walter	SEGUNDO NOMBRE Ney
PADRE	PRIMER NOMBRE	Walter	SEGUNDO NOMBRE Antonio
MADRE	PRIMER NOMBRE	Esther	SEGUNDO NOMBRE Yolanda

FECHA Y LUGAR DE NACIMIENTO	DIA	MES	AÑO	PAIS	LOCALIDAD o PROVINCIA	NACIONALIDAD
	26	10	46	Uruguay	Montevideo	oriental/casado

1	OCUPACION	de 1969 a la fecha, protésico dental en su domicilio.- de 1970 a la fecha empleado del Mercado Mini Max, de Soca 1318.-
2	DOMICILIO	de 1969 a la fecha en Bahía Blanca Nro. 2483 ap. 1.-

		SERIE	NUMERO		DOC. de IDENT.
3	CREDENCIAL CIVICA	AKA	8045	----------	1.112.040

PARA SER PRESENTADO ANTE LAS AUTORIDADES DE U.T.E.
OBJETO DE LA TRAMITACION ingreso como operario.-

1 - Consignar con precisión lugar de trabajo o estudio los 10 últimos años.
2 - Consignar con precisión cada domicilio en los últimos 10 años.
3 - Consignar si ha tenido traslados y números anteriores.

Walter N. Polesta
FIRMA DEL SOLICITANTE

COMISARIA SECCIONAL 9na. 1pt

Pase a sus efectos al Departamento 3 de la D. N. I. I.

SANTOS ALMIRON PINTADO
COMISARIO

D. N. I. I..-.DEPARTAMENTO Nº 3

DIA	MES	AÑO
13	9	79

Se hace constar que el titular de la presente solicitud registra las siguientes anotaciones en el fichero de esta Dirección

SIN ANOTACIONES

105337

POR EL JEFE DEL DEPARTAMENTO Nº 3
y por su orden
Nº 2173

J.P.M. O y M Fórm. 05.342

Fórm.. 670

"Año del Sesquicentenario de la Policía"

JUNTA DE COMANDANTES EN JEFE

SERVICIO DE INFORMACION DE DEFENSA

DEPARTAMENTO	DIA	MES	AÑO
MONTEVIDEO	10	9	1979

N.o 2.779.-

- SOLICITUD DE CONSTANCIA DE HABILITACION PARA CARGOS PUBLICOS -

TITULAR	APELLIDO PATERNO: BARDATI	APELLIDO MATERNO: DUTRA
	PRIMER NOMBRE: CARLA	SEGUNDO NOMBRE: -----
PADRE	PRIMER NOMBRE: ANGEL	SEGUNDO NOMBRE: -----
MADRE	PRIMER NOMBRE: IRIS	SEGUNDO NOMBRE: -----

FECHA Y LUGAR DE NACIMIENTO	DIA	MES	AÑO	PAIS	LOCALIDAD o PROVINCIA	NACIONALIDAD
	18	4	1961	R.O.U.	MTDEO.	ORIENTAL, SOLTERA

1	OCUPACION	1978 ; finalizó 4to. año Liceo José Pedro Varela. Año en curso cursa 5to Liceo Nro. 28.-
2	DOMICILIO	1968 a la fecha MAGARIÑOS CERVANTES 2143.-

		SERIE	NUMERO		DOC. de IDENT.
3	CREDENCIAL CIVICA	BCA	71478	----------	1795.503.-

PARA SER PRESENTADO ANTE LAS AUTORIDADES DE FACULTAD DE INGENIERIA.-
OBJETO DE LA TRAMITACION INGRESO.-

1 - Consignar con precisión lugar de trabajo o estudio los 10 últimos años.
2 - Consignar con precisión cada domicilio en los últimos 10 años.
3 - Consignar si ha tenido traslados de números anteriores.

Carla Bardati
FIRMA DEL SOLICITANTE

COMISARIA SECCIONAL 9na Dpto.-

Pase a sus efectos al Departamento 3 de la D. N. I. I.

SANTOS ELMIRON PINTADO
COMISARIO

D. N. I. I.- DEPARTAMENTO Nº 3

DIA	MES	AÑO
13	9	79

Se hace constar que el titular de la presente solicitud registra las siguientes anotaciones en el fichero de esta Dirección

DIR. NAL. de INFORMACIONES DE DEFENSA

SIN ANOTACIONES

POR EL JEFE DEL DEPTO No 3
y por su Orden

2173

105338

J.P.M. O y M Fórm. 05.342

Fórm.. 670

JUNTA DE COMANDANTES
EN JEFE
SERVICIO DE INFORMACION DE DEFENSA

DEPARTAMENTO	DIA	MES	AÑO
Montevideo	10	9	79

N.o 2.780

- SOLICITUD DE CONSTANCIA DE HABILITACION PARA CARGOS PUBLICOS -

TITULAR	APELLIDO PATERNO: DIMITRIO	APELLIDO MATERNO: MIGLIARINI
	PRIMER NOMBRE: Marisa	SEGUNDO NOMBRE: Lereley
PADRE	PRIMER NOMBRE: José	SEGUNDO NOMBRE: ---
MADRE	PRIMER NOMBRE: Alba	SEGUNDO NOMBRE: Lua

FECHA Y LUGAR DE NACIMIENTO	DIA	MES	AÑO	PAIS	LOCALIDAD o PROVINCIA	NACIONALIDAD
	30	9	961	Uruguay	Montevideo	oriental/soltera

1	**OCUPACION**	1969 a 1973 en 1 Esc. 98, esc. 1974 a 1978 en el Liceo 3., est. 1979 a la fecha labores.-
2	**DOMICILIO**	1969 a la fecha en José Pdo. Varela Nro. 3.486.-

		SERIE	NUMERO			
3	**CREDENCIAL CIVICA**	BAB	40579	no tuvo traslados	**DOC. de IDENT.**	1.703.943

PARA SER PRESENTADO ANTE LAS AUTORIDADES DE HOSP. DE CLINICAS.-
OBJETO DE LA TRAMITACION INGRESO, como Aux. Adm.-

1 - Consignar con precisión lugar de trabajo o estudio los 10 últimos años.
2 - Consignar con precisión cada domicilio en los últimos 10 años.
3 - Consignar si ha tenido traslados y números anteriores.

FIRMA DEL SOLICITANTE

COMISARIA SECCIONAL 9na. Dmc.-

Pase a sus efectos al Departamento 3 de la D. N. I. I.

SANTOS CLINTON PINTADO
COMISARIO

D. N. I. I.-. DEPARTAMENTO Nº 3

DIA	MES	AÑO

Se hace constar que el titular de la presente solicitud registra las siguientes anotaciones en el fichero de esta Dirección

SIN [illegible]

105339 [illegible] DEPTO No 3
POR EL [illegible]
y por [illegible]

2173

[illegible] NILLA

J.P.M. O y M Fórm. 05.342

Fórm. . 670

E COMANDANTES
EN JEFE

"Año del Segundo Centenario de la Policía"

SERVICIO DE INFORMACION DE DEFENSA

DEPARTAMENTO	DIA	MES	AÑO
Montevideo	30	9	79

N.o 2.781

- SOLICITUD DE CONSTANCIA DE HABILITACION PARA CARGOS PUBLICOS -

TITULAR	APELLIDO PATERNO: SCORNAJENGHI	APELLIDO MATERNO: NUÑEZ
	PRIMER NOMBRE: Ricardo	SEGUNDO NOMBRE: Hebert
PADRE	PRIMER NOMBRE: Mario	SEGUNDO NOMBRE: Ramón
MADRE	PRIMER NOMBRE: María	SEGUNDO NOMBRE: De las Nieves

	DIA	MES	AÑO	PAIS	LOCALIDAD o PROVINCIA	NACIONALIDAD
FECHA Y LUGAR DE NACIMIENTO	18	8	957	Uruguay	Montevideo	oriental/soltero

1	**OCUPACION**	1969 en la Esc. 98, est. 1970 a 1974 en el Liceo 2., est. 1975 a / 1976 en el Suarez, est. 1977 a la fecha en la Fac. de Abogacía, est.
2	**DOMICILIO**	1969 a la fecha en Fco. Bauza Nro. 3.512

		SERIE	NUMERO			
3	**CREDENCIAL CIVICA**	BVA	29.161	no tuvo traslados	**DOC. de IDENT.**	1.517.180

PARA SER PRESENTADO ANTE LAS AUTORIDADES DE HOSP. DE CLINICAS
OBJETO DE LA TRAMITACION INGRESO, como Emp. Adm.

1 - Consignar con precisión lugar de trabajo o estudio los 10 últimos años.
2 - Consignar con precisión cada domicilio en los últimos 10 años.
3 - Consignar si ha tenido traslados y números anteriores.

FIRMA DEL SOLICITANTE

COMISARIA SECCIONAL 22.a Circ.

Pase a sus efectos al Departamento 3 de la D. N. I. I.

SANTOS ATMIRON PINTADO
COMISARIO

D. N. I. I. - DEPARTAMENTO Nº 3

DIA	MES	AÑO
13	5	79

Se hace constar que el titular de la presente solicitud registra las siguientes anotaciones en el fichero de esta Dirección

SERVICIO DE INFORMACION DE DEFENSA

POR EL JEFE DEL DEPARTAMENTO N.o 3
y por su orden
Benito

2173

105340

J.P.M. O y M Fórm. 05.342

Fórm. . 670

JUNTA DE COMANDANTES EN JEFE

SERVICIO DE INFORMACION DE DEFENSA

"AÑO DEL SESQUICENTENARIO DE LA POLICIA"

DEPARTAMENTO	DIA	MES	AÑO
Montevideo	10	9	979

N.o 2.732

- SOLICITUD DE CONSTANCIA DE HABILITACION PARA CARGOS PUBLICOS -

TITULAR	APELLIDO PATERNO [illegible]	APELLIDO MATERNO [illegible]
	PRIMER NOMBRE [illegible]	SEGUNDO NOMBRE Mauro Antonio
PADRE	PRIMER NOMBRE [illegible]	SEGUNDO NOMBRE [illegible]
MADRE	PRIMER NOMBRE [illegible]	SEGUNDO NOMBRE [illegible]

FECHA Y LUGAR DE NACIMIENTO	DIA	MES	AÑO	PAIS	LOCALIDAD o PROVINCIA	NACIONALIDAD
	22	7	954	Uruguay	Montevideo	oriental/soltero

1 OCUPACION: 1969 a 1970 en el Lic., Suarez. 1971 a 1976 en el Lic. Suarez, act. 1977 a la fecha en Adm. de Propiedad "Perez Ramiro S.R.C." aux. de...

2 DOMICILIO: 1969 a la fecha en Lyon Nro. 1.684.=

3 CREDENCIAL CIVICA	SERIE	NUMERO		DOC. de IDENT.
	[illegible]	37.698	[illegible] AUB 8557	1.314.134

PARA SER PRESENTADO ANTE LAS AUTORIDADES DE [illegible]

OBJETO DE LA TRAMITACION LICEO, serie AUX. 102.=

1 - Consignar con precisión lugar de trabajo o estudio los 10 últimos años.
2 - Consignar con precisión cada domicilio en los últimos 10 años.
3 - Consignar si ha tenido traslados en números anteriores.

FIRMA DEL SOLICITANTE

COMISARIA SECCIONAL [illegible]

Sirve a los efectos del Departamento 3 de la D. N. I. I.

[illegible]
COMISARIO

D. N. I. I.-. DEPARTAMENTO Nº 3

DIA 18 MES SET. AÑO 1979

Se hace constar que el titular de la presente solicitud registra las siguientes anotaciones en el fichero de esta Dirección

SIN [illegible]

POR EL JEFE [illegible] Nº 3
y por su ordenanza 2173

105341

J.P.M. O y M Fórm. 05.342

Fórm.. 670

AÑO DEL SESQUICENTENARIO DE LA POLICIA

JUNTA DE COMANDANTES
EN JEFE
SERVICIO DE INFORMACION DE DEFENSA

DEPARTAMENTO	DIA	MES	AÑO
Montevideo	27	4	1979

N.o 322.rp.-

- SOLICITUD DE CONSTANCIA DE HABILITACION PARA CARGOS PUBLICOS -

TITULAR	APELLIDO PATERNO: CEIJAS.-	APELLIDO MATERNO: AGUIRRE.-	
	PRIMER NOMBRE: María.-	SEGUNDO NOMBRE: Angelica.-	
PADRE	PRIMER NOMBRE: Luis.-	SEGUNDO NOMBRE: Alberto.-	
MADRE	PRIMER NOMBRE: Gladys.-	SEGUNDO NOMBRE: Teresa.-	

FECHA Y LUGAR DE NACIMIENTO	DIA	MES	AÑO	PAIS	LOCALIDAD o PROVINCIA	NACIONALIDAD
	22	8	1959	Uruguay	Montevideo	Oriental,soltera.-

1	OCUPACION	1971- termino Primaria; 1972/76- UTU; 1976 a la fecha- Liceo Nº 14.-
2	DOMICILIO	1962/70- Oficial 5-B Nº 1184; 1970 a la fecha- Tte. Rinaldi Nº 3781 (Piedras Blancas).-

		SERIE	NUMERO		DOC. de IDENT.
3	CREDENCIAL CIVICA	B.O.A.	59.380.-	==========	1.653.760.-

PARA SER PRESENTADO ANTE LAS AUTORIDADES DE BANCO HIPOTECARIO.-
OBJETO DE LA TRAMITACION ingreso.-

1 - Consignar con precisión lugar de trabajo o estudio los 10 últimos años.
2 - Consignar con precisión cada domicilio en los últimos 10 años.
3 - Consignar si ha tenido traslados y números anteriores.

María Angélica Ceijas.-
FIRMA DEL SOLICITANTE

COMISARIA SECCIONAL 18a.-

Pase a sus efectos al Departamento 3 de la D. N. I. I.

RAMON BARON MONTERO MIALLA.-
COMISARIO

D. N. I. I.- DEPARTAMENTO Nº 3

DIA	MES	AÑO
10	MAYO	1979

Se hace constar que el titular de la presente solicitud registra las siguientes anotaciones en el fichero de esta Dirección

DEPARTAMENTO Nº 3

SIN ANOTACIONES

105342

POR EL JEFE DEL DEPARTAMENTO N.o 3
y por su

2173

Benito GONZALEZ BONILLA
SUB - COMISARIO

J.P.M. O y M Fórm. 05.342

Fórm. 670

"AÑO DEL SESQUICENTENARIO DE LA POLICIA".-

JUNTA DE COMANDANTES
EN JEFE
SERVICIO DE INFORMACION DE DEFENSA

DEPARTAMENTO	DIA	MES	AÑO
Montevideo	27	4	1979

N.o 321 dt.

- SOLICITUD DE CONSTANCIA DE HABILITACION PARA CARGOS PUBLICOS -

TITULAR	APELLIDO PATERNO: CABRERA	APELLIDO MATERNO: IZQUIERDO
	PRIMER NOMBRE: Mercedes	SEGUNDO NOMBRE: Susana
PADRE	PRIMER NOMBRE: Felixberto	SEGUNDO NOMBRE: - - - - - - - -
MADRE	PRIMER NOMBRE: María	SEGUNDO NOMBRE: Mercedes

	DIA	MES	AÑO	PAIS	LOCALIDAD o PROVINCIA	NACIONALIDAD
FECHA Y LUGAR DE NACIMIENTO	23	6	1954	Uruguay	Montevideo	oriental, soltera

1	**OCUPACION**	Cursó estudios secundarios del año 1966 a 1973.-De 1973 trabajó en Fábrica Piuvela en Carreras Nacionales y Gral.Flores,(de marzo a julio).-De Julio de 1973 a diciembre de 1974 en Fotografía Ricardo Casal y de 1974 a la fecha realiza fotografia en su domicilio.-
2	**DOMICILIO**	calle Tardaguila Nro.3813 de 1954 a la fecha.-

		SERIE	NUMERO		DOC. de IDENT.
3	**CREDENCIAL CIVICA**	800	1006	- - - - - - - - - -	1.314.797

PARA SER PRESENTADO ANTE LAS AUTORIDADES DE DIRECCION NACIONAL DE ENSEÑANZA PRIMARIA.-
OBJETO DE LA TRAMITACION gestionar ingreso.-

1 - Consignar con precisión lugar de trabajo o estudio los 10 últimos años.
2 - Consignar con precisión cada domicilio en los últimos 10 años.
3 - Consignar si ha tenido traslados y números anteriores.

POLICIA DE MONTEVIDEO COMISARIA SECCIONAL 18a.

FIRMA DEL SOLICITANTE

Pase a sus efectos al Departamento 3 de la D. N. I. I.

RAMON BARON MONTERO MIALLA
COMISARIO

D. N. I. I.-. DEPARTAMENTO Nº 3

DIA 10 MES MAYO AÑO 979

Se hace constar que el titular de la presente solicitud registra las siguientes anotaciones en el fichero de esta Dirección

DIRECCION NACIONAL DE ENSEÑANZA PRIMARIA
DEPARTAMENTO Nº 3

SIN ANOTACIONES

POR EL JEFE DEL DEPARTAMENTO N.o 3
y por su

2173

35343

Benito GONZALEZ BONILLA
SUB - COMISARIO

J.P.M. O y M Fórm. 05.342

Fórm.. 670

AÑO DEL SESQUICENTENARIO DE LA POLICIA

JUNTA DE COMANDANTES
EN JEFE
SERVICIO DE INFORMACION DE DEFENSA

DEPARTAMENTO	DIA	MES	AÑO
Montevideo	26	4	1979

N.o 320.rp.-

- SOLICITUD DE CONSTANCIA DE HABILITACION PARA CARGOS PUBLICOS -

TITULAR	APELLIDO PATERNO: BRIOZZO.-	APELLIDO MATERNO: PEREZ.-
	PRIMER NOMBRE: Homero.-	SEGUNDO NOMBRE: Miguel.- 3er. Angel.-
PADRE	PRIMER NOMBRE: Homero.-	SEGUNDO NOMBRE: Miguel.- 3er. Angel.- 4to. Mario.-
MADRE	PRIMER NOMBRE: Antonia.-	SEGUNDO NOMBRE: ==========

FECHA Y LUGAR DE NACIMIENTO	DIA	MES	AÑO	PAIS	LOCALIDAD o PROVINCIA	NACIONALIDAD
	11	7	1956	Uruguay	Montevideo	Oriental,soltero.-

1	OCUPACION	1969- termino Primaria; 1970/74- Liceo Nº 13; 1975/76- Dependiente / de Sound Bell,en Uruguay Nº 800; 1977- Estudios en el Instituto Damaso Larrañaga; 1977 a la Fecha- Soldado de 2da. Cl. del Servicio de / Material y Armamento.-
2	DOMICILIO	1960 a la fecha- Las Aljabas Nº 4060 (Manga).-

		SERIE	NUMERO			
3	CREDENCIAL CIVICA	B.V.A.	27.426.-	==========	DOC. de IDENT.	1.419.069.-

PARA SER PRESENTADO ANTE LAS AUTORIDADES DE BANCO HIPOTECARIO.-
OBJETO DE LA TRAMITACION ingreso.-

1 - Consignar con precisión lugar de trabajo o estudio los 10 últimos años.
2 - Consignar con precisión cada domicilio en los últimos 10 años.
3 - Consignar si ha tenido traslados y números anteriores.

FIRMA DEL SOLICITANTE

COMISARIA SECCIONAL 18a.-

Pase a sus efectos al Departamento 3 de la D. N. I. I.

RAMON BARON MONTERO MIALLA.-
COMISARIO

D. N. I. I..-.DEPARTAMENTO Nº 3

DIA 10 MES MAYO AÑO 1979

Se hace constar que el titular de la presente solicitud registra las siguientes anotaciones en el fichero de esta Dirección

DEPARTAMENTO N. 3

SIN ANOTACIONES

POR EL JEFE DEPARTAMENTO N.o 3
y por su

2173

105344

Benito [illegible]
SUB - COMISARIO

J.P.M. O y M Fórm. 05.342

Fórm.. 670

AÑO DEL SESQUICENTENARIO DE LA POLICIA

JUNTA DE COMANDANTES EN JEFE

SERVICIO DE INFORMACION DE DEFENSA

DEPARTAMENTO	DIA	MES	AÑO
Montevideo	26	4	1979

N.o 319.rp.-

- SOLICITUD DE CONSTANCIA DE HABILITACION PARA CARGOS PUBLICOS -

	APELLIDO PATERNO	APELLIDO MATERNO
TITULAR	ROLDAN.-	MOLINA.-
	PRIMER NOMBRE	SEGUNDO NOMBRE
	Judith.-	==========
PADRE	PRIMER NOMBRE	SEGUNDO NOMBRE
	Ariel.-	==========
MADRE	PRIMER NOMBRE	SEGUNDO NOMBRE
	Alaides.-	==========

FECHA Y LUGAR DE NACIMIENTO	DIA	MES	AÑO	PAIS	LOCALIDAD o PROVINCIA	NACIONALIDAD
	8	10	1957	Uruguay	Montevideo	Oriental,soltera.-

1	OCUPACION	1969-termino Primaria; 1970/76- Liceo Nº 13; 1977 a la fecha- Facultad de Ciencias Economicas.-
2	DOMICILIO	1969 a la fecha- Jorge Pacheco Nº 4067 (Piedras Blancas).-

		SERIE	NUMERO		DOC. de IDENT.	
3	CREDENCIAL CIVICA	B.D.A.	57.163.-	==========	1.513.587.-	

PARA SER PRESENTADO ANTE LAS AUTORIDADES DE BANCO DE SEGUROS.-

OBJETO DE LA TRAMITACION ingreso.-

1 - Consignar con precisión lugar de trabajo o estudio los 10 últimos años.
2 - Consignar con precisión cada domicilio en los últimos 10 años.
3 - Consignar si ha tenido traslados y números anteriores.

FIRMA DEL SOLICITANTE

COMISARIA SECCIONAL 18a.-

Pase a sus efectos al Departamento 3 de la D. N. I. I.

RAMON BARON MONTERO MIALLA.-
COMISARIO

D. N. I. I.- DEPARTAMENTO Nº 3

10 MAYO 1979

Se hace constar que el titular de la presente solicitud registra las siguientes anotaciones en el fichero de esta Dirección

SIN ANOTACIONES

105345

POR EL JEFE DEL DEPARTAMENTO N.o 3
y por su orden

2173

Benito GONZALEZ BONILLA
SUB - COMISARIO

J.P.M. O y M Fórm. 05.342

Fórm. . 670

AÑO DEL SESQUICENTENARIO DE LA POLICIA

JUNTA DE COMANDANTES
EN JEFE
SERVICIO DE INFORMACION DE DEFENSA

DEPARTAMENTO	DIA	MES	AÑO
Montevideo	26	4	1979

N.o 318.rp.-

- SOLICITUD DE CONSTANCIA DE HABILITACION PARA CARGOS PUBLICOS -

TITULAR	APELLIDO PATERNO: RODRIGUEZ.-	APELLIDO MATERNO: BAEZ.-
	PRIMER NOMBRE: José.-	SEGUNDO NOMBRE: Emir.-
PADRE	PRIMER NOMBRE: Francisco.-	SEGUNDO NOMBRE: ==========
MADRE	PRIMER NOMBRE: Cristina.-	SEGUNDO NOMBRE: ==========

FECHA Y LUGAR DE NACIMIENTO	DIA	MES	AÑO	PAIS	LOCALIDAD o PROVINCIA	NACIONALIDAD
	14	7	1960	Uruguay	Montevideo	Oriental,soltero.-

1	OCUPACION	1974- termino Primaria; 1975/77- Liceo Nº 14; 1978 a la fecha- Changas Varias.-
2	DOMICILIO	1960 a la fecha- Ruta 8 Brig. Gral. Juan A. Lavalleja Nº 7155 Apto.11 Km. 14.-

		SERIE	NUMERO		DOC. de IDENT.
3	CREDENCIAL CIVICA	B.D.B.	42.578.-	==========	1.717.983.-

PARA SER PRESENTADO ANTE LAS AUTORIDADES DE BRIGADA DE INFANTERIA Nº 1.-
OBJETO DE LA TRAMITACION ingreso.-

1 - Consignar con precisión lugar de trabajo o estudio los 10 últimos años.
2 - Consignar con precisión cada domicilio en los últimos 10 años.
3 - Consignar si ha tenido traslados y números anteriores.

José Emir Rodriguez Baez.
FIRMA DEL SOLICITANTE

COMISARIA SECCIONAL 18a.-

Pase a sus efectos al Departamento 3 de la D. N. I. I.

RAMON BARON MONTERO MIALLA.-
COMISARIO

D. N. I. I.-.DEPARTAMENTO Nº 3

DIA	MES	AÑO
10	MAYO	1979

Se hace constar que el titular de la presente solicitud registra las siguientes anotaciones en el fichero de esta Dirección

SIN ANOTACIONES

POR EL JEFE DEL DEPARTAMENTO N.o 3
105346 por su c/ P 2173

Benito GONZALEZ CANILLA
SUB - COMISARIO

J.P.M. O y M Fórm. 05.342

Fórm.. 670

JUNTA DE COMANDANTES
'EN JEFE
SERVICIO DE INFORMACION DE DEFENSA

DEPARTAMENTO	DIA	MES	AÑO
Montevideo	25	4	79

N.o 317.-gf.-

- SOLICITUD DE CONSTANCIA DE HABILITACION PARA CARGOS PUBLICOS -

	APELLIDO PATERNO	APELLIDO MATERNO
TITULAR	TABEIRA	MILINDRE
	PRIMER NOMBRE	SEGUNDO NOMBRE
	Fausto	Amaury
PADRE	PRIMER NOMBRE: Silvio	SEGUNDO NOMBRE: .-.-.-.-.-.-
MADRE	PRIMER NOMBRE: Antonia	SEGUNDO NOMBRE: .-.-.-.-.-.-.-

FECHA Y LUGAR DE NACIMIENTO	DIA	MES	AÑO	PAIS	LOCALIDAD o PROVINCIA	NACIONALIDAD
	20	3	52	URUGUAY	Cerro Largo	oriental,soltero

1	OCUPACION	De 1969 al 1975, fue soldado de la Fuerza Aérea(Base Boizo Lanza).- del 76 al 77 fue soldado del 6to Reg. de Caballería.-De 1977 a la fecha trabaja como Mozo en el Bar El Gaucho(18 de Julio y Médanos)
2	DOMICILIO	De 1969 al 75 y luego del 76 al 77 residió en las bases militares donde servía.- De 1878 a la fecha reside en Tte. Rinaldi 3669.apto.5.-

		SERIE	NUMERO			
3	CREDENCIAL CIVICA	G C B	10073	de Cerro Largo	DOC. de IDENT.	1.484.940.-

PARA SER PRESENTADO ANTE LAS AUTORIDADES DE DIRECCION NAC. DE INSTITUTOS PENALES
OBJETO DE LA TRAMITACION Para ingreso.-

1 - Consignar con precisión lugar de trabajo o estudio los 10 últimos años.
2 - Consignar con precisión cada domicilio en los últimos 10 años.
3 - Consignar si ha tenido traslados y números anteriores.

Fausto Tabeira
FIRMA DEL SOLICITANTE

COMISARIA SECCIONAL 18a.-

Pase a sus efectos al Departamento 3 de la D. N. I. I.

RAMON BARON MONTERO DIALLA.-
COMISARIO

D. N. I. I.-.DEPARTAMENTO Nº 3

DIA 10 MES MAYO AÑO 1979

Se hace constar que el titular de la presente solicitud registra las siguientes anotaciones en el fichero de esta Dirección

DEPARTAMENTO Nº 3

SIN ANOTACIONES

POR EL JEFE DEL DEPARTAMENTO N.o 3
y por su ... 2173

105347 ..... Benito ... BANILLA
SUB - COMISARIO

J.P.M. O y M Fórm. 05.342

Fórm. . 670

JUNTA DE COMANDANTES
EN JEFE
SERVICIO DE INFORMACION DE DEFENSA

DEPARTAMENTO	DIA	MES	AÑO
Montevideo	25/	4	79

N.o 316/gf.-

- SOLICITUD DE CONSTANCIA DE HABILITACION PARA CARGOS PUBLICOS -

TITULAR	APELLIDO PATERNO: VAZQUEZ	APELLIDO MATERNO: DA SILVA de TORRES
	PRIMER NOMBRE: Martha	SEGUNDO NOMBRE: Nelly
PADRE	PRIMER NOMBRE: Galindo	SEGUNDO NOMBRE: .-.-.-.-.-.-.-.
MADRE	PRIMER NOMBRE: Dora	SEGUNDO NOMBRE: .-.-.-.-.-.-.-.-.

FECHA Y LUGAR DE NACIMIENTO	DIA	MES	AÑO	PAIS	LOCALIDAD o PROVINCIA	NACIONALIDAD
	10	4	952	URUGUAY	Montevideo	oriental, casada

1	OCUPACION	Unicamente trabajó en el período 1971/73 en la Fábrica Isisa (Textil) estando desocupada hasta la actualidad
2	DOMICILIO	De 1966 a 1973 residió en Carlos A.Lopez 4195.-Del 72 al 75 residio en Ctan. Lacoste 4116.- Del 74 a la fecha, en Carlos A.Lopez 3803.-

3	CREDENCIAL CIVICA	SERIE: B O B	NUMERO: 19116	de Mdeo.-	DOC. de IDENT.	1.370.746.-

PARA SER PRESENTADO ANTE LAS AUTORIDADES DE MINISTERIO DE SALUD PUBLICA
OBJETO DE LA TRAMITACION Para ingreso.-

1 - Consignar con precisión lugar de trabajo o estudio los 10 últimos años.
2 - Consignar con precisión cada domicilio en los últimos 10 años.
3 - Consignar si ha tenido traslados y números anteriores.

FIRMA DEL SOLICITANTE

COMISARIA SECCIONAL 18a.-

Pase a sus efectos al Departamento 3 de la D. N. I. I.

RAMON BARON MONTERO MIALLA.-
COMISARIO

D. N. I. I.-.DEPARTAMENTO Nº 3

DIA	MES	AÑO
10	MAYO	1979

Se hace constar que el titular de la presente solicitud registra las siguientes anotaciones en el fichero de esta Dirección

DEPARTAMENTO Nº 3

SIN ANOTACIONES

POR EL JEFE DEL DEPARTAMENTO N.o 3
y por su

105348 — Benito GONZALEZ DONILLA
SUB - COMISARIO

F 2173

J.P.M. O y M Fórm. 05.342

Fórm.. 670

ITA DE COMANDANTES
EN JEFE
SERVICIO DE INFORMACION DE DEFENSA

DEPARTAMENTO	DIA	MES	AÑO
Monte ideo	25	4	79

N.o 315/gf.-

- SOLICITUD DE CONSTANCIA DE HABILITACION PARA CARGOS PUBLICOS -

	APELLIDO PATERNO	APELLIDO MATERNO
TITULAR	BENIS	RIOS
	PRIMER NOMBRE	SEGUNDO NOMBRE
	Gladys.-	.-.-.-.-.-.-.-.-.-.-
PADRE	Juan	Cornelio
MADRE	Delma.-	.-.-.-.-.-.-.-.-.-.-

FECHA Y LUGAR DE NACIMIENTO	DIA	MES	AÑO	PAIS	LOCALIDAD o PROVINCIA	NACIONALIDAD
	10	6	959	URUGUAY	Montevideo	oriental,soltera

1	OCUPACION	De 1965 a 1972 cursó Primaria en Escuela 127(Villa García)Del 73 al 77 cursó secundaria en Liceo 25(V.Garcia).-En 1978 curó secretariado en UTU.-
2	DOMICILIO	De 1959 a la fecha reside en Cno. Maldonado Km. 20 :Selene 3285.-

		SERIE	NUMERO		DOC. de IDENT.	
3	CREDENCIAL CIVICA	B D B	41378	de Mdeo.-		1.674.139.-

PARA SER PRESENTADO ANTE LAS AUTORIDADES DE BANCO HIPOTECARIO DEL URUGUAY.-
OBJETO DE LA TRAMITACION Ingreso.-

1 - Consignar con precisión lugar de trabajo o estudio los 10 últimos años.
2 - Consignar con precisión cada domicilio en los últimos 10 años.
3 - Consignar si ha tenido traslados y números anteriores.

FIRMA DEL SOLICITANTE

COMISARIA SECCIONAL 18a.-

Pase a sus efectos al Departamento 3 de la D. N. I. I.

RAMON BARON MONTERO MIALLA
COMISARIO

D. N. I. I.- DEPARTAMENTO Nº 3

DIA 10 MES MAYO AÑO 1979

Se hace constar que el titular de la presente solicitud registra las siguientes anotaciones en el fichero de esta Dirección

DEPARTAMENTO N°. 3

SIN ANOTACIONES

105349

POR EL JEFE [illegible] TO N.o 3
y por su o[illegible] 2173

[illegible] SNILLA
SUB - COMISARIO

J.P.M. O y M Fórm. 05.342

Fórm.. 670

"AÑO DEL SESQUICENTENARIO DE LA POLICIA"

JUNTA DE COMANDANTES
EN JEFE
SERVICIO DE INFORMACION DE DEFENSA

DEPARTAMENTO	DIA	MES	AÑO
Montevideo	18	4	79

N.o 308/gf.-

- SOLICITUD DE CONSTANCIA DE HABILITACION PARA CARGOS PUBLICOS -

TITULAR	APELLIDO PATERNO: BAUTE	APELLIDO MATERNO: MEDINA de TEJERA.-
	PRIMER NOMBRE: Nelia	SEGUNDO NOMBRE: Graciela
PADRE	PRIMER NOMBRE: José	SEGUNDO NOMBRE: Manuel
MADRE	PRIMER NOMBRE: Gladys	SEGUNDO NOMBRE: Teresa

FECHA Y LUGAR DE NACIMIENTO	DIA	MES	AÑO	PAIS	LOCALIDAD o PROVINCIA	NACIONALIDAD
	2	7	954	URUGUAY	Montevideo	oriental,casada

1	OCUPACION	De 1978 al 79,trabajó en Generación 2001(Fca.ropa interior).-De2/79 a la fecha,como Aux. Adm en la A.N.P.-De 1967 a 71 en Liceo Medalla Milagrosa(Secundaria).-Del 71 al 73,Liceo 13(Preparatorios)-De1975 a 1979, Odontología en Facultad.-
2	DOMICILIO	Desde 1958 al 78 residió en Santiago Figueredo 4267 casi Chimborazo. del 79 a la fecha, en Carlos A.Lopez 3875.-

		SERIE	NUMERO			
3	CREDENCIAL CIVICA	B N A	33090	de Mdeo.-	DOC. de IDENT.	1.350.740--

PARA SER PRESENTADO ANTE LAS AUTORIDADES DE ADMINISTRACION NAC. DE PUERTOS
OBJETO DE LA TRAMITACION para oficina de personal

1 - Consignar con precisión lugar de trabajo o estudio los 10 últimos años.
2 - Consignar con precisión cada domicilio en los últimos 10 años.
3 - Consignar si ha tenido traslados y números anteriores.

FIRMA DEL SOLICITANTE

COMISARIA SECCIONAL 18a

Pase a sus efectos al Departamento 3 de la D. N. I. I.

RAMON BARON MONTERO MIALLA.-
COMISARIO

D. N. I. I.- DEPARTAMENTO Nº 3

DIA 20 MES ABR. AÑO 1979

Se hace constar que el titular de la presente solicitud registra las siguientes anotaciones en el fichero de esta Dirección

DEPARTAMENTO N°. 3

SIN ANOTACIONES

POR EL [illegible] DEPARTAMENTO N.o 3
y por s[illegible]

105350

2173

Benito [illegible]
SUB-[illegible]

J.P.M. O y M Fórm. 05.342

Fórm.. 670

AÑO DEL SESQUICENTENARIO DE LA POLICIA

JUNTA DE COMANDANTES
EN JEFE
SERVICIO DE INFORMACION DE DEFENSA

DEPARTAMENTO	DIA	MES	AÑO
Montevideo	16	4	1979

N.o 303.rp.-

- SOLICITUD DE CONSTANCIA DE HABILITACION PARA CARGOS PUBLICOS -

TITULAR	APELLIDO PATERNO: CAVALLO.-	APELLIDO MATERNO: TABARES.-
	PRIMER NOMBRE: Angela.-	SEGUNDO NOMBRE: Laura.-
PADRE	PRIMER NOMBRE: Emilio.-	SEGUNDO NOMBRE: Carlos.-
MADRE	PRIMER NOMBRE: Efigenia.-	SEGUNDO NOMBRE: ==========

FECHA Y LUGAR DE NACIMIENTO	DIA	MES	AÑO	PAIS	LOCALIDAD o PROVINCIA	NACIONALIDAD
	24	3	1958	Uruguay	Montevideo	Oriental,soltera.-

1	OCUPACION	1969-termino Primaria; 1970/74- Liceo Nº 13; 1975- Estudios Varios; 1976- Labores; 1977/78- Dependiente de Seiko S.A. en Soriano Nº 1025; actualmente-Labores.-
2	DOMICILIO	1958 a la fecha- Cesar Batlle Pacheco Nº 4362 (Piedras Blancas).-

		SERIE	NUMERO			
3	CREDENCIAL CIVICA	B.O.A.	54.205.-	==========	DGC. de IDENT.	1.470.745.-

PARA SER PRESENTADO ANTE LAS AUTORIDADES DE BANCO HIPOTECARIO.-
OBJETO DE LA TRAMITACION ingreso.-

1 - Consignar con precisión lugar de trabajo o estudio los 10 últimos años.
2 - Consignar con precisión cada domicilio en los últimos 10 años.
3 - Consignar si ha tenido traslados y números anteriores.

FIRMA DEL SOLICITANTE

COMISARIA SECCIONAL 18a.-

Pase a sus efectos al Departamento 3 de la D. N. I. I.

RAMON BARON MONTERO MIALLA.-
COMISARIO

D. N. I. I.-.DEPARTAMENTO Nº 3

DIA	MES	AÑO
20	ABR.	1979

Se hace constar que el titular de la presente solicitud registra las siguientes anotaciones en el fichero de esta Dirección

SIN ANOTACIONES

POR EL JEFE DEPARTAMENTO N.o 3
y por s... 2173

SUB - TTE. ASIGNADO

105351

J.P.M. O y M Fórm. 05.342

Fórm. . 670

AÑO DEL SESQUICENTENARIO DE LA POLICIA

JUNTA DE COMANDANTES
EN JEFE
SERVICIO DE INFORMACION DE DEFENSA

DEPARTAMENTO	DIA	MES	AÑO
Montevideo	16	4	1979

N.o 302.rp.-

- SOLICITUD DE CONSTANCIA DE HABILITACION PARA CARGOS PUBLICOS -

	APELLIDO PATERNO	APELLIDO MATERNO
TITULAR	LAXALT.-	FERRADA.-
	PRIMER NOMBRE	SEGUNDO NOMBRE
	Víctor.-	Hugo.-
PADRE	PRIMER NOMBRE	SEGUNDO NOMBRE
	Víctor.-	Hugo.-
MADRE	PRIMER NOMBRE	SEGUNDO NOMBRE
	Carmen.-	Gladys.-

FECHA Y LUGAR DE NACIMIENTO	DIA	MES	AÑO	PAIS	LOCALIDAD o PROVINCIA	NACIONALIDAD
	11	6	1959	Uruguay	Montevideo	Oriental,soltero.-

1	OCUPACION	1971- termino Primaria; 1972/77- Liceo de Pando; 1978 a la fecha- / Estudios de Enfermeria en la Escuela de Sanidad del M.S.P.-
2	DOMICILIO	1964 a la fecha- Calle 1 Nº 3375 Ruta 8 Km. 15.-

		SERIE	NUMERO		DOC. de IDENT.
3	CREDENCIAL CIVICA	B.D.C.	2905.-	==========	1.667.941.-

PARA SER PRESENTADO ANTE LAS AUTORIDADES DE M.S.P.-
OBJETO DE LA TRAMITACION ingreso.-

1 - Consignar con precisión lugar de trabajo o estudio los 10 últimos años.
2 - Consignar con precisión cada domicilio en los últimos 10 años.
3 - Consignar si ha tenido traslados y números anteriores.

FIRMA DEL SOLICITANTE

COMISARIA SECCIONAL 18a.-

Pase a sus efectos al Departamento 3 de la D. N. I. I.

RAMON BARON MOSTERO MIALLA.-
COMISARIO

D. N. I. I.- DEPARTAMENTO Nº 3

DIA	MES	AÑO
20	ABR.	1979

Se hace constar que el titular de la presente solicitud registra las siguientes anotaciones en el fichero de esta Dirección

DEPARTAMENTO Nº 3

SIN ANOTACIONES

POR EL JEFE DEL DEPARTAMENTO N.o 3
y por su ...

105352

Benito GONZALEZ BONILLA
SUB - COMISARIO

J.P.M. O y M Fórm. 05.342

Fórm.. 670

AÑO DEL SESQUICENTENARIO DE LA POLICIA

JUNTA DE COMANDANTES
EN JEFE
SERVICIO DE INFORMACION DE DEFENSA

DEPARTAMENTO	DIA	MES	AÑO
Montevideo	4	4	1979

N.o 296.rp.-

- SOLICITUD DE CONSTANCIA DE HABILITACION PARA CARGOS PUBLICOS -

TITULAR	APELLIDO PATERNO: COLMAN.-	APELLIDO MATERNO: TERRA.-
	PRIMER NOMBRE: Ricardo.-	SEGUNDO NOMBRE: ==========
PADRE	PRIMER NOMBRE: Orosman.-	SEGUNDO NOMBRE: ==========
MADRE	PRIMER NOMBRE: Alcina.-	SEGUNDO NOMBRE: Esther.-

FECHA Y LUGAR DE NACIMIENTO	DIA	MES	AÑO	PAIS	LOCALIDAD o PROVINCIA	NACIONALIDAD
	25	9	1956	Uruguay	Montevideo	Oriental,soltero.-

1	OCUPACION	1969-termino Primaria; 1970/72- UTU; 1972/73- Changas Varias; 1974- UTU; 1975/78- Dependiente de Farmacia de Casa de Galicia; 1978 a la fecha- Changas Varias.-
2	DOMICILIO	1969 a la fecha- Pasaje 1 Nº 4117 (Barrio Cirilo);.-

		SERIE	NUMERO		DOC. de IDENT.
3	CREDENCIAL CIVICA	B.D.C.	3016.-	==========	1.477.620.-

PARA SER PRESENTADO ANTE LAS AUTORIDADES DE I.N.D.A.-
OBJETO DE LA TRAMITACION ingreso.-

1 - Consignar con precisión lugar de trabajo o estudio los 10 últimos años.
2 - Consignar con precisión cada domicilio en los últimos 10 años.
3 - Consignar si ha tenido traslados y números anteriores.

Decreto Colman Terra
FIRMA DEL SOLICITANTE

COMISARIA SECCIONAL 18a.-

Pase a sus efectos al Departamento 3 de la D. N. I. I.

RAMON BARON MONTERO MIALLA.-
COMISARIO

D. N. I. I..-.DEPARTAMENTO Nº 3

20 ABR. 1979

Se hace constar que el titular de la presente solicitud registra las siguientes anotaciones en el fichero de esta Dirección

SIN ANOTACIONES

105353

POR EL JEFE DEL DEPARTAMENTO N.o 3
y por su o 2173
Benito GUINZALEZ BENILLA
COMISARIO

J.P.M. O y M Fórm. 05.342

Fórm.. 670

AÑO DEL SESQUICENTENARIO DE LA POLICIA

JUNTA DE COMANDANTES
EN JEFE
SERVICIO DE INFORMACION DE DEFENSA

DEPARTAMENTO	DIA	MES	AÑO
Montevideo	4	4	1979

N.o 295.rp.-

- SOLICITUD DE CONSTANCIA DE HABILITACION PARA CARGOS PUBLICOS -

TITULAR	APELLIDO PATERNO: RELOBA.-	APELLIDO MATERNO: DE LEON.-	
	PRIMER NOMBRE: Héctor.-	SEGUNDO NOMBRE: Luis.-	
PADRE	PRIMER NOMBRE: Héctor.-	SEGUNDO NOMBRE: Roque.-	
MADRE	PRIMER NOMBRE: María.-	SEGUNDO NOMBRE: Elida.-	

FECHA Y LUGAR DE NACIMIENTO	DIA	MES	AÑO	PAIS	LOCALIDAD o PROVINCIA	NACIONALIDAD
	2	10	1960	Uruguay	Montevideo	Oriental,soltero.-

1	OCUPACION	1973- termino Primaria; 1974 a la fecha- changas varias.-
2	DOMICILIO	1960/76- Oficial 4 S/N. Ruta 8 Km. 14; 1976 a la fecha- Ovidio Fernandez Rius S/N. Esq. Cno. Casavalle.-

		SERIE	NUMERO		DOC. de IDENT.
3	CREDENCIAL CIVICA	B.D.A.	59.933.-	==========	1.949.224.-

PARA SER PRESENTADO ANTE LAS AUTORIDADES DE: COMANDO GENERAL DEL EJERCITO.-
OBJETO DE LA TRAMITACION: ingreso.-

1 - Consignar con precisión lugar de trabajo o estudio los 10 últimos años.
2 - Consignar con precisión cada domicilio en los últimos 10 años.
3 - Consignar si ha sido trasladados y números anteriores.

Héctor Delolia
FIRMA DEL SOLICITANTE

COMISARIA SECCIONAL 18a.-

Pase a sus efectos al Departamento 3 de la D. N. I. I.

RAMON BARON MONTERO MIALLA.-
COMISARIO

D. N. I. I.-.DEPARTAMENTO Nº 3

DIA	MES	AÑO
20	ABR.	1979

Se hace constar que el titular de la presente solicitud registra las siguientes anotaciones en el fichero de esta Dirección

DEPARTAMENTO Nº 3

SIN ANOTACIONES

POR EL JEFE DEL DEPARTAMENTO N.o 3
y por s 2173
Benito [illegible]
SUB - COMISARIO

105354

J.P.M. O y M Fórm. 05.342

Fórm.. 670

AÑO DEL SESQUICENTENARIO DE LA POLICIA

JUNTA DE COMANDANTES
EN JEFE
SERVICIO DE INFORMACION DE DEFENSA

DEPARTAMENTO	DIA	MES	AÑO
Montevideo	3	4	1979

N.o 294.rp.-

- SOLICITUD DE CONSTANCIA DE HABILITACION PARA CARGOS PUBLICOS -

	APELLIDO PATERNO	APELLIDO MATERNO
TITULAR	QUINTERO.-	TORRES de CARRANZA.-
	PRIMER NOMBRE	SEGUNDO NOMBRE
	Sirhley.-	Glady.-
PADRE	PRIMER NOMBRE	SEGUNDO NOMBRE
	Cesar.-	==========
MADRE	PRIMER NOMBRE	SEGUNDO NOMBRE
	Delia.-	Leonidas.-

FECHA Y LUGAR DE NACIMIENTO	DIA	MES	AÑO	PAIS	LOCALIDAD o PROVINCIA	NACIONALIDAD
	13	11	1954	Uruguay	Montevideo	Oriental,casada.-

1	OCUPACION	1969/71- Estudios UTU; 1972 a la fecha- Labores.-
2	DOMICILIO	1958/71- Cno. Vecinal Nº 6421 (Punta de Rieles); 1971/72- Calle 1 Nº 1906 (Melilla); 1972 a la fecha- Cerdeña Nº 6898 (Punta de Rieles).-

		SERIE	NUMERO			
3	CREDENCIAL CIVICA	B.D.B.	38.960.-	==========	DOC. de IDENT.	1.377.906.-

PARA SER PRESENTADO ANTE LAS AUTORIDADES DE CONSEJO NACIONAL DE SUBSISTENCIAS.-
OBJETO DE LA TRAMITACION ingreso.-

1 - Consignar con precisión lugar de trabajo o estudio los 10 últimos años.
2 - Consignar con precisión cada domicilio en los últimos 10 años.
3 - Consignar si ha tenido traslados y números anteriores.

Sirhley G. de Carranza
FIRMA DEL SOLICITANTE

POLICIA NACIONAL SECCIONAL 18a.

COMISARIA SECCIONAL 18a.-

Pase a sus efectos al Departamento 3 de la D. N. I. I.

RAMON BARON. MONTERO MIALLA.-
COMISARIO

D. N. I. I.- DEPARTAMENTO Nº 3

DIA	MES	AÑO
20	ABR.	1979

Se hace constar que el titular de la presente solicitud registra las siguientes anotaciones en el fichero de esta Dirección

DIRECCION NACIONAL DE INVESTIGACION E INFORMACION POLICIAL
DEPARTAMENTO Nº 3

SIN ANOTACIONES

POR EL [illegible] TO No 3 2173
y por su

105355 Benito [illegible] ILLA
SUB - COMISARIO

J.P.M. O y M Fórm. 05.342

Fórm. . 670

R-11 Rivera 5928 "AÑO DEL SESQUICENTENARIO DE LA POLICIA"
R-4 Durazno 5969

J[illegible]S DE COMANDANTES EN JEFE
SERVICIO DE INFORMACION DE DEFENSA

DEPARTAMENTO	DIA	MES	AÑO
Montevideo	18	4	79

N.o 310/gf.-

- SOLICITUD DE CONSTANCIA DE HABILITACION PARA CARGOS PUBLICOS -

	APELLIDO PATERNO	APELLIDO MATERNO
TITULAR	MONTEJO	DUARTE
	PRIMER NOMBRE	SEGUNDO NOMBRE
	Carlos	Raúl
PADRE	PRIMER NOMBRE	SEGUNDO NOMBRE
	Raúl	
MADRE	PRIMER NOMBRE	SEGUNDO NOMBRE
	Eli	Petrona

FECHA Y LUGAR DE NACIMIENTO	DIA	MES	AÑO	PAIS	LOCALIDAD o PROVINCIA	NACIONALIDAD
	26	10	53	URUGUAY	Rivera	Uitero oriental,

1	OCUPACION	Desde 1967 a 1970, secundaria en Licro de Minas de Corrales.-de 1973 a la fecha cursa estudios de Medicina de la Facultad.-
2	DOMICILIO	De 1953 a 1971 en Adva.Dr. Davison s/n (minas de corrales-Rivera) del 71 al 73 en Solis 989 (Durazno).-De 1973 a la fecha reside en esta capital, calle Homero 4165.-

		SERIE	NUMERO		DOC. de IDENT.
3	CREDENCIAL CIVICA	H D B	5366	del Depto. de Rivera	36.523 (Rivera)

PARA SER PRESENTADO ANTE LAS AUTORIDADES DE MINISTERIO DE SALUD PUBLICA
OBJETO DE LA TRAMITACION ingreso.-

1 - Consignar con precisión lugar de trabajo o estudio los 10 últimos años.
2 - Consignar con precisión cada domicilio en los últimos 10 años.
3 - Consignar si ha tenido traslados y números anteriores.

FIRMA DEL SOLICITANTE

COMISARIA SECCIONAL 18a

Pase a sus efectos al Departamento 3 de la D. N. I. I.

RAMON RAMON PONTERO MALLA.-
COMISARIO

D. N. I. I.-. DEPARTAMENTO Nº 3

DIA 20 MES ABR. AÑO 1979

Se hace constar que el titular de la presente solicitud registra las siguientes anotaciones en el fichero de esta Dirección

JEF DURAZNO CARECE.
JEF RIVERA CARECE.

DEPARTAMENTO 3

SIN ANOTACIONES

POR EL JEFE DEL DEPARTAMENTO N.o 3
y por su o 2173

Benito [illegible] BONILLA
SUB - COMISARIO

105356

J.P.M. O y M Fórm. 05.342

Fórm. - 670

AÑO DEL SESQUICENTENARIO DE LA POLICIA

JUNTA DE COMANDANTES
EN JEFE
SERVICIO DE INFORMACION DE DEFENSA

Orientales 4928

DEPARTAMENTO	DIA	MES	AÑO
Montevideo	30	4	1979

N.o 329.rp.-

- SOLICITUD DE CONSTANCIA DE HABILITACION PARA CARGOS PUBLICOS -

	APELLIDO PATERNO	APELLIDO MATERNO
TITULAR	BERRONDO.-	JUAREZ.-
	PRIMER NOMBRE	SEGUNDO NOMBRE
	Julio.-	Casar.-
PADRE	Junio.-	==========
MADRE	Maffa.-	Elena.-

FECHA Y LUGAR DE NACIMIENTO	DIA	MES	AÑO	PAIS	LOCALIDAD o PROVINCIA	NACIONALIDAD
	9	6	1945	Uruguay	Montevideo	Oriental,casado.-

1	OCUPACION	1964 a la fecha- Fogista de 1ra. de A.F.E.-
2	DOMICILIO	1967/72- Paraje Castellanes Dpto. Canelones; 1972 a la fecha- Pasaje "D" Nº 5539 (Manga).-

		SERIE	NUMERO			
3	CREDENCIAL CIVICA	Q.G.D.	2012.-	==========	DOC. de IDENT.	1.901.938.-

PARA SER PRESENTADO ANTE LAS AUTORIDADES DE A.F.E.-
OBJETO DE LA TRAMITACION para presentarlo en Oficina Personal.-

1 - Consignar con precisión lugar de trabajo o estudio los 10 últimos años.
2 - Consignar con precisión cada domicilio en los últimos 10 años.
3 - Consignar si ha tenido traslados y números anteriores.

Julio C. Berrondo
FIRMA DEL SOLICITANTE

COMISARIA SECCIONAL 18a.-

Pase a sus efectos al Departamento 3 de la D. N. I. I.

RAMON BARON MONTERO MIALLA.-
COMISARIO

D. N. I. I.- DEPARTAMENTO Nº 3

DIA	MES	AÑO
10	MAYO	1979

Se hace constar que el titular de la presente solicitud registra las siguientes anotaciones en el fichero de esta Dirección

JEF CANELONES CARECE.

SIN ANOTACIONES

POR EL JEFE DEPARTAMENTO N.o 3
y por su

105357 2173

Benito [illegible] ONILLA
SUB - COMISARIO

J.P.M. O y M Fórm. 05.342

Fórm. 670

JUNTA DE COMANDANTES
EN JEFE
SERVICIO DE INFORMACION DE DEFENSA

DEPARTAMENTO	DIA	MES	AÑO	N.o
Montevideo	5	1	79	19.-gf.-

SOLICITUD DE CONSTANCIA DE HABILITACION PARA CARGOS PUBLICOS -

TITULAR	DA SILVA (APELLIDO PATERNO)	CORREA (APELLIDO MATERNO)	
	Luis (PRIMER NOMBRE)	Amelio (SEGUNDO NOMBRE)	
PADRE	Isidro (PRIMER NOMBRE)	Antonio (SEGUNDO NOMBRE)	
MADRE	Ventura.- (PRIMER NOMBRE)	(SEGUNDO NOMBRE)	

FECHA Y LUGAR DE NACIMIENTO	DIA	MES	AÑO	PAIS	LOCALIDAD o PROVINCIA	NACIONALIDAD
	11	2	25	URUGUAY.-	Treinta y Tres	oriental, casado

1 OCUPACION: Desde 1962 a la fecha trabaja como portero en el Liceo Nº 19 (8 de octubre y Belén), dependiente del CONAE.-

2 DOMICILIO: Desde 1964 a la fecha reside en calle A Nº 7872.-

3 CREDENCIAL CIVICA: SERIE B O B — NUMERO 30327 — Antes FBA 2958(T.yTres) — DOC. de IDENT. 1.176.302.-

CONAE.-
Para Oficina de Personal.-

PARA SER PRESENTADO ANTE LAS AUTORIDADES DE
OBJETO DE LA TRAMITACION

1 - Consignar con precisión lugar de trabajo o estudio los 10 últimos años.
2 - Consignar con precisión cada domicilio en los últimos 10 años.
3 - Consignar si ha tenido traslados y números anteriores.

Luis A Da Silva
FIRMA DEL SOLICITANTE

18a

COMISARIA SECCIONAL

Pase a sus efectos al Departamento 3 de la D. N. I. I.

JUAN CARLOS ALVES MARBEDA
COMISARIO

D. N. I. I.-.DEPARTAMENTO Nº 3

DIA 19 MES ABR. AÑO 1979

Se hace constar que el titular de la presente solicitud registra las siguientes

anotaciones en el fichero de esta Dirección

SIN ANOTACIONES

POR EL JEFE DEPARTAMENTO N.o 3
y por su orden

[illegible] PINILLA
[illegible]

2173

105353

JUNTA DE COMANDANTES
EN JEFE
SERVICIO DE INFORMACION DE DEFENSA

DEPARTAMENTO	DIA	MES	AÑO
Montevideo	30	4	79

N.o 327.-gf.-

- SOLICITUD DE CONSTANCIA DE HABILITACION PARA CARGOS PUBLICOS -

TITULAR	APELLIDO PATERNO: MANGREDI	APELLIDO MATERNO: AQUINO
	PRIMER NOMBRE: Mari	SEGUNDO NOMBRE: Isabel
PADRE	PRIMER NOMBRE: Carmelo	SEGUNDO NOMBRE: Antonio
MADRE	PRIMER NOMBRE: Isabel.-	SEGUNDO NOMBRE: .-.-.-.-.-.-.-

FECHA Y LUGAR DE NACIMIENTO	DIA	MES	AÑO	PAIS	LOCALIDAD o PROVINCIA	NACIONALIDAD
	18.	4	961	URUGUAY	Montevideo	oriental, soltera

1	**OCUPACION**	De 1967 al 73 cursó Primaria Divina Providencia (Avda Instrucciones 4142).-Cursó hasta 3er año de secundaria allí también.-4to.Secundaria en Liceo 13(Maroñas).-1er.año Preparatorios(Licao 13).- 26/4/79 empezó en IMM.Sección Ingresos territoriales.-
2	**DOMICILIO**	De 1963 a la fecha reside en Velasco Lombardini 4003.-

		SERIE	NUMERO		DOC. de IDENT.
3	CREDENCIAL CIVICA	B D C	2988	de Mdeo.en trámite.-	1.668.550.-

PARA SER PRESENTADO ANTE LAS AUTORIDADES DE IMM.-
OBJETO DE LA TRAMITACION para oficina de personal.-

1 - Consignar con precisión lugar de trabajo o estudio los 10 últimos años.
2 - Consignar con precisión cada domicilio en los últimos 10 años.-
3 - Consignar si ha tenido traslados y números anteriores.

Isabel Mangredi
FIRMA DEL SOLICITANTE

COMISARIA SECCIONAL 18a.-

Pase a sus efectos al Departamento 3 de la D. N. I. I.

RAMON BARON MONTERO MIALLA.-
COMISARIO

D. N. I. I.-.DEPARTAMENTO Nº 3

DIA 10 MES MAYO 1979

Se hace constar que el titular de la presente solicitud registra las siguientes anotaciones en el fichero de esta Dirección

DEPARTAMENTO N°. 3

SIN ANOTACIONES

POR EL JEFE DEPARTAMENTO N.o 3
y por su 2173

Benito [illegible] DANILLA
SUB - COMISARIO

J.P.M. O y M Fórm. 05.342

Fórm.. 670

JUNTA DE COMANDANTES
EN JEFE
SERVICIO DE INFORMACION DE DEFENSA

DEPARTAMENTO	DIA	MES	AÑO
Montevideo	30	4	79

N.o 327.-gf.-

- SOLICITUD DE CONSTANCIA DE HABILITACION PARA CARGOS PUBLICOS -

TITULAR	APELLIDO PATERNO: MANGREDI	APELLIDO MATERNO: AQUINO
	PRIMER NOMBRE: Mari	SEGUNDO NOMBRE: Isabel
PADRE	PRIMER NOMBRE: Carmelo	SEGUNDO NOMBRE: Antonio
MADRE	PRIMER NOMBRE: Isabel.-	SEGUNDO NOMBRE: .-.-.-.-.-.-.-

FECHA Y LUGAR DE NACIMIENTO	DIA	MES	AÑO	PAIS	LOCALIDAD o PROVINCIA	NACIONALIDAD
	18.	4	961	URUGUAY	Montevideo	oriental, soltera

1	OCUPACION	De 1967 al 73 cursó Primaria Divina Providencia (Avda Instrucciones 4142).-Cursó hasta 3er año de secundaria allí también.-4to.Secundaria en Liceo 13(Maroñas).-1er.año Preparatorios(Licao 13).- 26/4/79 empezó en IMM,Sección Ingresos territoriales.-
2	DOMICILIO	De 1963 a la fecha reside en Velasco Lombardini 4003.-

3	CREDENCIAL CIVICA	SERIE: B D C	NUMERO: 2988	de Mdeo.en trámite.-	DOC. de IDENT.: 1.668.550.-

PARA SER PRESENTADO ANTE LAS AUTORIDADES DE IMM.-
OBJETO DE LA TRAMITACION para oficina de personal.-

1 - Consignar con precisión lugar de trabajo o estudio los 10 últimos años.
2 - Consignar con precisión cada domicilio en los últimos 10 años.
3 - Consignar si ha tenido traslados y números anteriores.

Isabel Mangredi
FIRMA DEL SOLICITANTE

COMISARIA SECCIONAL 18a.-

Pase a sus efectos al Departamento 3 de la D. N. I. I.

RAMON BARON MONTERO MIALLA.-
COMISARIO

D. N. I. I..-.DEPARTAMENTO Nº 3

DIA 30 MES MAYO 1979

Se hace constar que el titular de la presente solicitud registra las siguientes anotaciones en el fichero de esta Dirección

DEPARTAMENTO N°. 3

SIN ANOTACIONES

105359

POR EL JEFE DEL DEPARTAMENTO N.o 3
y por su [illegible] 2173

Benito [illegible] BONILLA
SUB - COMISARIO

J.P.M. O y M Fórm. 05.342

Fórm.. 670

AÑO DEL SESQUICENTENARIO DE LA POLICIA

JUNTA DE COMANDANTES
EN JEFE
SERVICIO DE INFORMACION DE DEFENSA

DEPARTAMENTO	DIA	MES	AÑO
Montevideo	23	4	1979

N.o 313.rp.-

- SOLICITUD DE CONSTANCIA DE HABILITACION PARA CARGOS PUBLICOS -

TITULAR	APELLIDO PATERNO: MANDURE.-	APELLIDO MATERNO: BLEDA.-
	PRIMER NOMBRE: Luis.-	SEGUNDO NOMBRE: Adan.-
PADRE	PRIMER NOMBRE: Luis.-	SEGUNDO NOMBRE: Práxedes.-
MADRE	PRIMER NOMBRE: Luisa.-	SEGUNDO NOMBRE: ==========

FECHA Y LUGAR DE NACIMIENTO	DIA	MES	AÑO	PAIS	LOCALIDAD o PROVINCIA	NACIONALIDAD
	19	8	1933	Uruguay	Tacuarembó	Oriental,soltero.-

1	OCUPACION	1968 a la fecha- Limpiador de la Dirección Nacional de Aduanas.-
2	DOMICILIO	1954/77- Pernambucanos Nº 2529; 1977 a la fecha- Cno. Casavalle Nº 3140 (Barrio Atalaya).-

		SERIE	NUMERO			
3	CREDENCIAL CIVICA	B.D.A.	24.378.-	==========	DOC. de IDENT.	959.652.-

PARA SER PRESENTADO ANTE LAS AUTORIDADES DE DIRECCION NAL. DE ADUANAS.-
OBJETO DE LA TRAMITACION para presentarlo en Oficina Personal.-

1 - Consignar con precisión lugar de trabajo o estudio los 10 últimos años.
2 - Consignar con precisión cada domicilio en los últimos 10 años.
3 - Consignar si ha tenido traslados y números anteriores.

Luis Adán Mandure Bleda
FIRMA DEL SOLICITANTE

COMISARIA SECCIONAL 18a.-

Pase a sus efectos al Departamento 3 de la D. N. I. I.

RAMON BARON MONTERO MIALLA.-
COMISARIO

D. N. I. I..-.DEPARTAMENTO Nº 3

DIA 10 MES MAYO AÑO 1979

Se hace constar que el titular de la presente solicitud registra las siguientes anotaciones en el fichero de esta Dirección

DEPARTAMENTO Nº. 3

SIN ANOTACIONES

105360

POR EL JEFE DEL DEPARTAMENTO N.o 3
y por s.

2173

Benito G... D...ILLA
SUB - COMISARIO

J.P.M. O y M Fórm. 05.342

Fórm.. 670

AÑO DEL SESQUICENTENARIO DE LA POLICIA

JUNTA DE COMANDANTES
EN JEFE
SERVICIO DE INFORMACION DE DEFENSA

DEPARTAMENTO	DIA	MES	AÑO
Montevideo	17	4	1979

N.o 306.rp.-

- SOLICITUD DE CONSTANCIA DE HABILITACION PARA CARGOS PUBLICOS -

	APELLIDO PATERNO	APELLIDO MATERNO
TITULAR	MATTOS.-	NAGOA.-
	PRIMER NOMBRE	SEGUNDO NOMBRE
	Adolfo.-	==========
PADRE	PRIMER NOMBRE	SEGUNDO NOMBRE
	Aristides.-	==========
MADRE	PRIMER NOMBRE	SEGUNDO NOMBRE
	Adalia.-	==========

FECHA Y LUGAR DE NACIMIENTO	DIA	MES	AÑO	PAIS	LOCALIDAD o PROVINCIA	NACIONALIDAD
	11	2	1940	Uruguay	Rivera	Oriental.

1	OCUPACION	1958/74- Soldado de 1ra. Cl. de la Fuerza Aerea (Mendoza); 1975 a la fecha- Vigilante del B.R.O.U.-
2	DOMICILIO	1958 a la fecha- Congreve Nº 6837.-

		SERIE	NUMERO		DOC. de IDENT.	
3	CREDENCIAL CIVICA	B.D.A.	30.218.-	Antes H.A.B. 19.028.-		1.433.159.-

PARA SER PRESENTADO ANTE LAS AUTORIDADES DE B.R.O.U.-
OBJETO DE LA TRAMITACION para presentarlo en Oficina Personal.-

1 - Consignar con precisión lugar de trabajo o estudio los 10 últimos años.
2 - Consignar con precisión cada domicilio en los últimos 10 años.
3 - Consignar si ha tenido traslados y números anteriores.

FIRMA DEL SOLICITANTE

COMISARIA SECCIONAL 18a.-

Pase a sus efectos al Departamento 3 de la D. N. I. I.

RAMON BARON MONTERO MIALLA.-
COMISARIO

D. N. I. I. - DEPARTAMENTO Nº 3

DIA	MES	AÑO
20	ABR.	1979

Se hace constar que el titular de la presente solicitud registra las siguientes anotaciones en el fichero de esta Dirección

DEPARTAMENTO N.º 3

SIN ANOTACIONES

105361

POR EL JEFE DEL DEPARTAMENTO N.o 3
y por su orden
2173

Benito GONZALEZ BONILLA
SUB - COMISARIO

J.P.M. O y M Fórm. 05.342

Fórm.. 670

AÑO DEL SESQUICENTENARIO DE LA POLICIA

JUNTA DE COMANDANTES
EN JEFE
SERVICIO DE INFORMACION DE DEFENSA

DEPARTAMENTO	DIA	MES	AÑO
Montevideo	17	4	79

N.o 304.-gf.-

- SOLICITUD DE CONSTANCIA DE HABILITACION PARA CARGOS PUBLICOS -

TITULAR	APELLIDO PATERNO: SAROTTO	APELLIDO MATERNO: CHIAPPINI
	PRIMER NOMBRE: José	SEGUNDO NOMBRE: Luis
PADRE	PRIMER NOMBRE: Carlos	SEGUNDO NOMBRE: Valdidio
MADRE	PRIMER NOMBRE: Marta	SEGUNDO NOMBRE: Elida

FECHA Y LUGAR DE NACIMIENTO	DIA	MES	AÑO	PAIS	LOCALIDAD o PROVINCIA	NACIONALIDAD
	9	7	39	URUGUAY	Salto	oriental, casadO

1	**OCUPACION**	Desde 1965 a la fecha, trabaja como Encargado de Se ción Via y Obras de AFE.-
2	**DOMICILIO**	Desde 1965 a la fecha, reside en el Km. 18 de la vía ferrea.- Viviendas de AFE(Manga).-

		SERIE	NUMERO			
3	**CREDENCIAL CIVICA**	B D A	51512	ANTES: JDC 403 Salto IAC 23880 Mdeo.	**DOC. de IDENT.**	1.609.278

PARA SER PRESENTADO ANTE LAS AUTORIDADES DE AFE
OBJETO DE LA TRAMITACION permanencia en el cargo

1 - Consignar con precisión lugar de trabajo o estudio los 10 últimos años.
2 - Consignar con precisión cada domicilio en los últimos 10 años.
3 - Consignar si ha tenido traslados y números anteriores.

José Luis Saratto
FIRMA DEL SOLICITANTE

COMISARIA SECCIONAL 18a

Pase a sus efectos al Departamento 3 de la D. N. I. I.

RAMON BARON MONTERO MALLA.-
COMISARIO

D. N. I. I.-.DEPARTAMENTO Nº 3

DIA	MES	AÑO
20	ABR.	1979

Se hace constar que el titular de la presente solicitud registra las siguientes anotaciones en el fichero de esta Dirección

DEPARTAMENTO Nº. 3

SIN ANOTACIONES

105362

POR EL JEFE DEL DEPARTAMENTO N.o 3
y por su orden 2173

benito [illegible] ANILLA
SUB-COMISARIO

J.P.M. O y M Fórm. 05.342

Fórm. . 670

"AÑO DEL SESQUISENTENARIO DE LA POLICIA"

JUNTA DE COMANDANTES
EN JEFE
SERVICIO DE INFORMACION DE DEFENSA

DEPARTAMENTO	DIA	MES	AÑO
Montevideo	6	4	1979

N.o 301 dt.

- SOLICITUD DE CONSTANCIA DE HABILITACION PARA CARGOS PUBLICOS -

TITULAR	APELLIDO PATERNO: BUENO	APELLIDO MATERNO: GARCIA de VELAZQUEZ
	PRIMER NOMBRE: Oclibe	SEGUNDO NOMBRE: Olga
PADRE	PRIMER NOMBRE: Melciades	SEGUNDO NOMBRE: - - - - - - - - - -
MADRE	PRIMER NOMBRE: Dionicia	SEGUNDO NOMBRE: - - - - - - - - - -

FECHA Y LUGAR DE NACIMIENTO	DIA	MES	AÑO	PAIS	LOCALIDAD o PROVINCIA	NACIONALIDAD
	6	8	1939	URUGUAY	Montevideo	oriental,casada

1	OCUPACION	de 1950 a 1975, labores ; de 1975 a la fecha Empleada Pública en el Instituto del Libro - Ministerio de Educación y Cultura.-
2	DOMICILIO	de 1930 a la fecha en Teniente Galeano Nro.3921.-

		SERIE	NUMERO		DOC. de IDENT.	
3	CREDENCIAL CIVICA	BDA	6706	- - - - - - - - - -		1.858.622.-

PARA SER PRESENTADO ANTE LAS AUTORIDADES DE Ministerio de Educación y Cultura.-
OBJETO DE LA TRAMITACION a solicitude de dichas autoridades.-

1 - Consignar con precisión lugar de trabajo o estudio los 10 últimos años.
2 - Consignar con precisión cada domicilio en los últimos 10 años.
3 - Consignar si ha tenido traslados y números anteriores.

x Oclibe Olga x Bueno
FIRMA DEL SOLICITANTE

COMISARIA SECCIONAL 18a.

Pase a sus efectos al Departamento 3 de la D. N. I. I.

Ramón Galón Nieves
COMISARIO

D. N. I. I.- DEPARTAMENTO Nº 3

DIA	MES	AÑO
20	ABR.	1979

Se hace constar que el titular de la presente solicitud registra las siguientes anotaciones en el fichero de esta Dirección:

DEPARTAMENTO Nº 3

SIN ANOTACIONES

105363

POR EL JEFE DEL DEPARTAMENTO N.o 3
y por su orden: 2173

Benito GONZALEZ LUNILLA
SUB-COMISARIO

AÑO DEL SESQUICENTENARIO DE LA POLICIA

JUNTA DE COMANDANTES
EN JEFE
SERVICIO DE INFORMACION DE DEFENSA

DEPARTAMENTO	DIA	MES	AÑO
Montevideo	6	4	1979

N.o 300.rp.-

- SOLICITUD DE CONSTANCIA DE HABILITACION PARA CARGOS PUBLICOS -

TITULAR	APELLIDO PATERNO: ALVAREZ.-	APELLIDO MATERNO: VIANA.-
	PRIMER NOMBRE: Nelsón.-	SEGUNDO NOMBRE: Anibal.-
PADRE	PRIMER NOMBRE: Nelsón.-	SEGUNDO NOMBRE: ==========
MADRE	PRIMER NOMBRE: Clorisea.-	SEGUNDO NOMBRE: ==========

FECHA Y LUGAR DE NACIMIENTO	DIA	MES	AÑO	PAIS	LOCALIDAD o PROVINCIA	NACIONALIDAD
	2	1	1957	Uruguay	Montevideo	Oriental,soltero.-

1	OCUPACION	1969- termino Primaria; 1970/72- UTU; 1973/76- Changas Varias; 1976 a la fecha- Aprendiz de Conducción de A.F.E.-
2	DOMICILIO	1957 a la fecha- Servidumbra Nº 4006 Apto. 2 (Piedras Blancas).-

		SERIE	NUMERO			
3	CREDENCIAL CIVICA	B.D.A.	56.147.-	==========	DOC. de IDENT.	1.484.039.-

PARA SER PRESENTADO ANTE LAS AUTORIDADES DE A.F.E.-
OBJETO DE LA TRAMITACION para presentarlo en Oficina Personal.-

1 - Consignar con precisión lugar de trabajo o estudio los 10 últimos años.
2 - Consignar con precisión cada domicilio en los últimos 10 años.
3 - Consignar si ha tenido traslados y números anteriores.

Nelson Alvarez
FIRMA DEL SOLICITANTE

COMISARIA SECCIONAL 18a.-

Pase a sus efectos al Departamento 3 de la D. N. I. I.

RAMON BARON MONTERO MIALLA.-
COMISARIO

D. N. I. I.-.DEPARTAMENTO Nº 3

DIA	MES	AÑO
20	ABR.	1979

Se hace constar que el titular de la presente solicitud registra las siguientes anotaciones en el fichero de esta Dirección

DIRECCION DE INFORMACION DE DEFENSA DEPARTAMENTO N°. 3 POLICIA Y ARMADA

SIN ANOTACIONES

105364

POR EL JEFE DEL DEPARTAMENTO N.o 3
y por s. F 2173

SUB - COMISARIO

J.P.M. O y M Fórm. 05.342

Fórm. . 670

JUNTA DE COMANDANTES
EN JEFE
SERVICIO DE INFORMACION DE DEFENSA

DEPARTAMENTO	DIA	MES	AÑO
Montevideo	26	1	79

N.o 142.-gf.-

- SOLICITUD DE CONSTANCIA DE HABILITACION PARA CARGOS PUBLICOS -

TITULAR	APELLIDO PATERNO: BORREA	APELLIDO MATERNO: COELHO
	PRIMER NOMBRE: Luis	SEGUNDO NOMBRE: Alberto
PADRE	PRIMER NOMBRE: Bomisio	SEGUNDO NOMBRE: .-.-.-.-.-.-.-.-.-.-.-.
MADRE	PRIMER NOMBRE: Vicentina	SEGUNDO NOMBRE: .-.-.-.-.-.-.-.-.-.-.-.

FECHA Y LUGAR DE NACIMIENTO	DIA	MES	AÑO	PAIS	LOCALIDAD o PROVINCIA	NACIONALIDAD
	28	10	49	URUGUAY	Rivera	oriental, casado

1	OCUPACION	Hasta 1971, desocupado.En ese año entra a la Brig.de Infantería Nº1.- hasta 1978.Dal 78 a la actualidad,en la Sociedad Española de Socorros Mutuos, como enfermero.-
2	DOMICILIO	De 1966 al 71 residió en Arturo Lucich 1578/80,Barrio Bisio, Depto. de Rivera.-Del 72 al 73 Branzen 2284.Dal 73 74,Oficial 6 Nº 3349bis, de 1974 a la fecha, Calle C Nº 8007.-

		SERIE	NUMERO			
3	CREDENCIAL CIVICA	B D A	59674	Antes HBD 1619(Rivera)	DOC. de IDENT.	2.009.460.-

PARA SER PRESENTADO ANTE LAS AUTORIDADES DE MINISTERIO DE SALUD PUBLICA.-
OBJETO DE LA TRAMITACION Ingreso

1 - Consignar con precisión lugar de trabajo o estudio los 10 últimos años.
2 - Consignar con precisión cada domicilio en los últimos 10 años.
3 - Consignar si ha tenido traslados y números anteriores.

FIRMA DEL SOLICITANTE

COMISARIA SECCIONAL 18a.-

Pase a sus efectos al Departamento 3 de la D. N. I. I.

JUAN CARLOS ALVES MARBEDEL.-
COMISARIO

D. N. I. I..-.DEPARTAMENTO Nº 3

DIA 19 ABR. AÑO 1979

Se hace constar que el titular de la presente solicitud registra las siguientes anotaciones en el fichero de esta Dirección

JEF RIVERA CARECE.

SIN ANOTACIONES

POR EL JEFE DEL DEPARTAMENTO N.o 3
y por su ordenanza

[illegible] VILLA
JEFE DEPARTAMENTO

165365

P 2173

AÑO DEL SESQUICENTENARIO DE DA POLICIA

JUNTA DE COMANDANTES
EN JEFE
SERVICIO DE INFORMACION DE DEFENSA

DEPARTAMENTO	DIA	MES	AÑO
Montevideo	5	4	1979

N.o 298.rp.-

- SOLICITUD DE CONSTANCIA DE HABILITACION PARA CARGOS PUBLICOS -

TITULAR	APELLIDO PATERNO: VILA.-	APELLIDO MATERNO: PITTO.-	
	PRIMER NOMBRE: Luis.-	SEGUNDO NOMBRE: Ricardo.3er. Enriqua.-	
PADRE	PRIMER NOMBRE: Luis.-	SEGUNDO NOMBRE: Ricardo.-	
MADRE	PRIMER NOMBRE: Nocomedes.-	SEGUNDO NOMBRE: ==========	

FECHA Y LUGAR DE NACIMIENTO	DIA	MES	AÑO	PAIS	LOCALIDAD o PROVINCIA	NACIONALIDAD
	7	11	1931	Uruguay	Montevideo	Oriental,soltero.-

1	**OCUPACION**	1965/75- Jornalero del Dique Nacional; 1975 a la fecha- Portero de / la Dirección General Impositiva.-
2	**DOMICILIO**	1958 a la fecha- Cno. Del Andaluz Nº 4785 (Piedras Blancas).-

		SERIE	NUMERO			
3	**CREDENCIAL CIVICA**	A.X.A.	8934.-	== ==========	**DOC. de IDENT.**	641.692.-

PARA SER PRESENTADO ANTE LAS AUTORIDADES DE DIRECCION GENERAL IMPOSITIVA.-
OBJETO DE LA TRAMITACION para presentarlo en Oficina Personal.-

1 - Consignar con precisión lugar de trabajo o estudio los 10 últimos años.
2 - Consignar con precisión cada domicilio en los últimos 10 años.
3 - Consignar si ha tenido traslados y números anteriores.

Luis Pitto
FIRMA DEL SOLICITANTE

COMISARIA SECCIONAL 18a.-

Pase a sus efectos al Departamento 3 de la D. N. I. I.

RAMON BARON MONTERO MIALLA.-
COMISARIO

D. N. I. I..-.DEPARTAMENTO Nº 3

DIA	MES	AÑO
20	ABR.	1979

Se hace constar que el titular de la presente solicitud registra las siguientes anotaciones en el fichero de esta Dirección

DEPARTAMENTO Nº 3

SIN ANOTACIONES

105366

POR EL JEFE DEL DEPARTAMENTO N.o 3
y por su

2173

Benito GONZALEZ SUNIVA
SUB - COMISARIO

J.P.M. O y M Fórm. 05.342

Fórm.. 670

AÑO DEL SESQUICENTENARIO DE LA POLICIA

JUNTA DE COMANDANTES EN JEFE
SERVICIO DE INFORMACION DE DEFENSA

DEPARTAMENTO	DIA	MES	AÑO
Montevideo	30	4	1979

N.o 331.rp.-

- SOLICITUD DE CONSTANCIA DE HABILITACION PARA CARGOS PUBLICOS -

	APELLIDO PATERNO	APELLIDO MATERNO
TITULAR	AGUILAR.-	SUAREZ.-
	PRIMER NOMBRE	SEGUNDO NOMBRE
	María.-	Stela.-
PADRE	Yolanda.-	==========
MADRE	Marcelo.-	Sulfo.-

FECHA Y LUGAR DE NACIMIENTO	DIA	MES	AÑO	PAIS	LOCALIDAD o PROVINCIA	NACIONALIDAD
	1	9	1954	Uruguay	Montevideo	Oriental, soltera.-

1	OCUPACION	1968/73- IBO; 1974/78- UTU; 1974 a la fecha- Auxiliar Administrativo de Chic Parisien sito en 18 de Julio Nº 1771.-
2	DOMICILIO	1968/74- Av. Rivera Nº 3528 Apto. 3; 1974 a la fecha- Cno. Repetto Nº 3900 Sector B casa 17.-

		SERIE	NUMERO			
3	CREDENCIAL CIVICA	B.D.A.	59.270.-	==========	DOC. de IDENT.	1.448.550.-

PARA SER PRESENTADO ANTE LAS AUTORIDADES DE BANCO DE SEGUROS DEL ESTADO.-
OBJETO DE LA TRAMITACION ingreso.-

1 - Consignar con precisión lugar de trabajo o estudio los 10 últimos años.
2 - Consignar con precisión cada domicilio en los últimos 10 años.
3 - Consignar si ha tenido traslados y números anteriores.

FIRMA DEL SOLICITANTE

COMISARIA SECCIONAL 18a.-

Pase a sus efectos al Departamento 3 de la D. N. I. I.

RAMON BARON MONTERO MIALLA.-
COMISARIO

D. N. I. I.- DEPARTAMENTO Nº 3

DIA	MES	AÑO
10	MAYO	1979

Se hace constar que el titular de la presente solicitud registra las siguientes anotaciones en el fichero de esta Dirección

SIN ANOTACIONES

POR EL JEFE DEL DEPARTAMENTO N.o 3
y por su orden

105367 — Benito GONZALEZ CONILLA — 2173
SUB - COMISARIO

J.P.M. O y M Fórm. 05.342

Fórm. . 670

JUNTA DE COMANDANTES
EN JEFE
SERVICIO DE INFORMACION DE DEFENSA

DEPARTAMENTO	DIA	MES	AÑO
Montevideo	30	4	79

N.o 328.-gf.-

- SOLICITUD DE CONSTANCIA DE HABILITACION PARA CARGOS PUBLICOS -

TITULAR	APELLIDO PATERNO: ONETTO	APELLIDO MATERNO: MONTERO
	PRIMER NOMBRE: Enrique	SEGUNDO NOMBRE: Sergio
PADRE	PRIMER NOMBRE: Enrique	SEGUNDO NOMBRE: Eduardo
MADRE	PRIMER NOMBRE: Octavia	SEGUNDO NOMBRE: .-.-.-.-.-.-.-.-.--

FECHA Y LUGAR DE NACIMIENTO	DIA	MES	AÑO	PAIS	LOCALIDAD o PROVINCIA	NACIONALIDAD
	3	2	52	URUGUAY	Montevideo	oriental,soltero

1	**OCUPACION**	Hasta la fecha, permanece desocupado.-
2	**DOMICILIO**	De 1967 a la fecha reside en Oesar Batlle Pacheco 4000 casi Gustavo Artagabeitia.-

3	**CREDENCIAL CIVICA**	SERIE: B D A	NUMERO: 46780	de Mdeo.-	**DOC. de IDENT.**	1.626.581.-

PARA SER PRESENTADO ANTE LAS AUTORIDADES DE DIRECCION NACIONAL DE CORREOS.=
OBJETO DE LA TRAMITACION Para ingreso.=

1 - Consignar con precisión lugar de trabajo o estudio los 10 últimos años
2 - Consignar con precisión cada domicilio en los últimos 10 años.
3 - Consignar si ha tenido traslados y números anteriores.

Enrique Sergio Onetto Montero
FIRMA DEL SOLICITANTE

COMISARIA SECCIONAL 18a

Pase a sus efectos al Departamento 3 de la D. N. I. I.

RAMON BARON MONTERO MIALLA.-
COMISARIO

D. N. I. I.-. DEPARTAMENTO Nº 3

DIA 10 MES MAYO AÑO 1979

Se hace constar que el titular de la presente solicitud registra las siguientes anotaciones en el fichero de esta Dirección

SIN ANOTACIONES

POR EL JEFE DEL DEPARTAMENTO N.o 3
y por su 2173

Benito GONZALEZ CUNILLA
SUB-COMISARIO

105368

J.P.M. O y M Fórm. 05.342

Fórm.. 670

R-2 Canelones "AÑO DEL SESQUICENTENARIO DE LA POLICIA"

4303

JUNTA DE COMANDANTES
EN JEFE
SERVICIO DE INFORMACION DE DEFENSA

DEPARTAMENTO	DIA	MES	AÑO
Montevideo	18	4	79

N.o 309/gf.-

- SOLICITUD DE CONSTANCIA DE HABILITACION PARA CARGOS PUBLICOS -

	APELLIDO PATERNO	APELLIDO MATERNO
TITULAR	TEJERA	GHIZZO
	PRIMER NOMBRE	SEGUNDO NOMBRE
	Miguel	Angel
PADRE	PRIMER NOMBRE	SEGUNDO NOMBRE
	Luis	Alberto
MADRE	PRIMER NOMBRE	SEGUNDO NOMBRE
	Diolanda	Zulema

FECHA Y LUGAR DE NACIMIENTO	DIA	MES	AÑO	PAIS	LOCALIDAD o PROVINCIA	NACIONALIDAD
	13	6	952	URUGUAY	Canelones	oriental,casado

1	OCUPACION	De 1968 al 71 trabajó en Ernesto Otonello S.A.-Del 72 al 75,como repartidor de productos porcinos.- De 1975 a la fecha trabaja como marinero en Empresa Calom SA y Pesa SA.(Empresas pesqueras).-
2	DOMICILIO	Desde 1967 a 1973 residió en Carrasco del Sauce Km. 27 (Ruta 33)Del 73 a 1978 vivió en Las Aljabas 4048.- Del 79 a la fecha reside en Carlos A.Lopez 3875.-

		SERIE	NUMERO			
3	CREDENCIAL CIVICA	B D A	50339	de Mdeo.-	DOC. de IDENT.	1.428.420.-

PARA SER PRESENTADO ANTE LAS AUTORIDADES DE ADMINISTRACION NAC. DE PUERTOS.=
OBJETO DE LA TRAMITACION Reingreso.-

1 - Consignar con precisión lugar de trabajo o estudio los 10 últimos años.
2 - Consignar con precisión cada domicilio en los últimos 10 años.
3 - Consignar si ha tenido traslados y números anteriores.

FIRMA DEL SOLICITANTE

COMISARIA SECCIONAL 18a.-

Pase a sus efectos al Departamento 3 de la D. N. I. I.

RAMON BARON MONTERO MIALLA.-
COMISARIO

D. N. I. I.-.DEPARTAMENTO Nº 3

DIA 20 MES ABR. AÑO 1979

Se hace constar que el titular de la presente solicitud registra las siguientes anotaciones en el fichero de esta Dirección

JEF CANELONES CARECE.

SIN ANOTACIONES

POR EL JEFE DEL DEPARTAMENTO N.o 3
y por su ...
2173

105369 Benito ... BONILLA
SUB - COMISARIO

J.P.M. O y M Fórm. 05.342

Fórm.. 670

JUNTA DE COMANDANTES
EN JEFE
SERVICIO DE INFORMACION DE DEFENSA

AÑO DEL SESQUICENTENARIO DE LA POLICIA

DEPARTAMENTO	DIA	MES	AÑO
Montevideo	22	3	1979

N.o 716

- SOLICITUD DE CONSTANCIA DE HABILITACION PARA CARGOS PUBLICOS -

TITULAR	APELLIDO PATERNO: TEJERA	APELLIDO MATERNO: GONZALEZ	
	PRIMER NOMBRE: Francisco	SEGUNDO NOMBRE: Victorino	
PADRE	PRIMER NOMBRE: Cándido	SEGUNDO NOMBRE: Concesión	
MADRE	PRIMER NOMBRE: Wenceslada	SEGUNDO NOMBRE: Conseción.-	

FECHA Y LUGAR DE NACIMIENTO	DIA	MES	AÑO	PAIS	LOCALIDAD o PROVINCIA	NACIONALIDAD
	24	7	1919	R.O.del Uruguay	Maldonado	Oriental-Casado.

1	OCUPACION	Dirección General Impositiva.Tesorería.-Desde 1951 a la fecha.-
2	DOMICILIO	Cnel.Raiz Nro.1059.-Desde 1953 a la fecha.-

		SERIE	NUMERO		DOC. de IDENT.	
3	CREDENCIAL CIVICA	D.C.A.	1735		1.988.763	

PARA SER PRESENTADO ANTE LAS AUTORIDADES DE: DIRECCION GENERAL IMPOSITIVA.-
OBJETO DE LA TRAMITACION: Permanencia en el cargo.-

1 - Consignar con precisión lugar de trabajo o estudio los 10 últimos años.
2 - Consignar con precisión cada domicilio en los últimos 10 años.
3 - Consignar si ha tenido traslados y números anteriores.

FIRMA DEL SOLICITANTE

COMISARIA SECCIONAL 8va.Rur.-

Pase a sus efectos al Departamento 3 de la D. N. I. I.

WILSON RONDAN PRUENCE.-
COMISARIO

D. N. I. I..- DEPARTAMENTO Nº 3

DIA	MES	AÑO
19	ABR.	979

Se hace constar que el titular de la presente solicitud registra las siguientes anotaciones en el fichero de esta Dirección

Dpto. de Información e Inteligencia - Sec. Cons.-Hab.-C. Públicos

SIN ANOTACIONES

POR EL JEFE DEL DEPARTAMENTO N.o 3
y por su orden

2173

105370

J.P.M. O y M Fórm. 05.342

Fórm.. 670

"AÑO DEL SESQUICENTENARIO DE LA POLICIA"

JUNTA DE COMANDANTES EN JEFE
SERVICIO DE INFORMACION DE DEFENSA

DEPARTAMENTO	DIA	MES	AÑO
Montevideo.	22	5.	79.

N.o 943.f.s.m.

- SOLICITUD DE CONSTANCIA DE HABILITACION PARA CARGOS PUBLICOS -

TITULAR	APELLIDO PATERNO: Haro.=	APELLIDO MATERNO: Alaniz.
	PRIMER NOMBRE: Angel.	SEGUNDO NOMBRE: Diego.
PADRE	PRIMER NOMBRE: Juan.	SEGUNDO NOMBRE: .....
MADRE	PRIMER NOMBRE: María.	SEGUNDO NOMBRE: ....

FECHA Y LUGAR DE NACIMIENTO	DIA	MES	AÑO	PAIS	LOCALIDAD o PROVINCIA	NACIONALIDAD
	12.	9.	946.	Uruguay.	Montevideo.	Uruguayo. Casado.

1	**OCUPACION**	Empleado.de Carpintería ,ubicada en Raffo No.542.desde 1960 a la fecha.
2	**DOMICILIO**	Francisco Miranda No.4448.apto.1ro.desde 1963 a la fecha.=

		SERIE	NUMERO		DOC. de IDENT.
3	**CREDENCIAL CIVICA**	B.Z.B.	32941.		1.084.275.

PARA SER PRESENTADO ANTE LAS AUTORIDADES DE U.E.E.
OBJETO DE LA TRAMITACION para solicitar ingreso.=

1 - Consignar con precisión lugar de trabajo o estudio los 10 últimos años.
2 - Consignar con precisión cada domicilio en los últimos 10 años.
3 - Consignar si ha tenido traslados y números anteriores.

FIRMA DEL SOLICITANTE

COMISARIA SECCIONAL 8va.

Pase a sus efectos al Departamento 3 de la D. N. I. I.

WILSON [illegible] PRUENCE.=
COMISARIO

D. N. I. I. - DEPARTAMENTO Nº 3

DIA	MES	AÑO
3	7	79

Se hace constar que el titular de la presente solicitud registra las siguientes anotaciones en el fichero de esta Dirección

Dirección Nacional de Información e Inteligencia · Min. Cons.-Nac.-C. Público · DEPARTAMENTO Nº 3

EL JEFE DEL DEPARTAMENTO 3

WASHINGTON DOS SANTOS AGUIAGA
SUB - COMISARIO

CON ANOTACIONES

105371

2173

J.P.M. O y M Fórm. 05.342

Fórm. . 670

"AÑO DEL SESQUICENTENARIO DE LA POLICIA"

DIRECCION NACIONAL DE INFORMACION E INTELIGENCIA — DPTO. Nº 3

Dirección Nacional de Información e Inteligencia — DEPARTAMENTO 3 — Sub Comisario Policía

CORRESPONDE AL FORMULARIO Nº 943/979/S-8

MEMORANDUM Nº 10.730/79 nom

REFERENTE A:	HARO ALANIZ : Angel Diego
REGISTRAMOS	HARO : Diego
DOCUMENTO / S:	No se registra
DOMICILIO:	Molínos de Raffo Nº 542 (Octubre/964)
OTROS DATOS:	No se registran

ANOTACIONES: 20/10/964: Afiliado de "Casa de España", según registro social de esta Institución.-

EL JEFE DEL DEPARTAMENTO 3

WASHINGTON DOS SANTOS AGUINAGA
SUB - COMISARIO

105371

2173

JUNTA DE COMANDANTES
EN JEFE
SERVICIO DE INFORMACION DE DEFENSA

DEPARTAMENTO	DIA	MES	AÑO
CANELONES	24	7	1979

Nº 13138

"AÑO DEL SESQUICENTENARIO DE LA POLICIA"

- SOLICITUD DE CONSTANCIA DE HABILITACION PARA CARGOS PUBLICOS -

TITULAR	APELLIDO PATERNO: ACOSTA	APELLIDO MATERNO: MORALES
	PRIMER NOMBRE: JULIO	SEGUNDO NOMBRE: WALTER
PADRE	PRIMER NOMBRE: VENANCIO	SEGUNDO NOMBRE: ABELARDO
MADRE	PRIMER NOMBRE: NILDA	SEGUNDO NOMBRE: •••••••

FECHA Y LUGAR DE NACIMIENTO	DIA	MES	AÑO	PAIS	LOCALIDAD o PROVINCIA	NACIONALIDAD Y ESTADO CIVIL
	2	2	1958	URUGUAY	PANDO	oriental, casado

1 OCUPACION

del año 1966 al año 1971 es,uela primaria No.114,del 71 al 75 Li,eo Dr Luis a Brausse ,del 76 al 77 Empleado en tedautarea del 77 a la fe,ha es empleado de A.F.E y estudba en el centro Forma,ion Desente de Pando

2 DOMICILIO

Del año 1958 se domi,ilio en Empalme Olmos asta el año1978 fe,ha en la ,ual pase a re,idir en la Ruta 8 Km.39

3 CREDENCIAL CIVICA	SERIE	NUMERO		DOC. de IDENT.
	C.M.B	4817		1.517.799.Mdeo

PARA SER PRESENTADO ANTE LAS AUTORIDADES DE A.F.E
OBJETO DE LA TRAMITACION Permane,er

1 - Consignar con precisión, lugar de trabajo o estudios los 10 últimos años.
2 - Consignar con precisión cada domicilio en los últimos 10 años.
3 - Consignar si ha tenido traslados y números anteriores.

FIRMA DEL SOLICITANTE

COMISARIA SECCIONAL

Se eleva a la Dirección de Investigaciones.

COMISARIA 7.a SECCION - CANELONES - PANDO

LOCALIDAD: PANDO FECHA: 24 de Julio de 1979

COMISARIO
ORLANDO LOPEZ MICHELENA

DIRECCION DE INVESTIGACIONES

CIUDAD: 22 FEB. 1980 (DIA / MES / AÑO)

JEFATURA DE POLICIA - DIRECCION DE INVESTIGACIONES - CANELONES

Se hace constar que el titular de la presente solicitud registra las anotaciones, en el fichero de esta Dirección, que se adjuntan en el Numerado Simple Nº .....

EL DIRECTOR DE INVESTIGACIONES

.....
WISTHON M. VITALE ANTONACCI
OFICIAL AYUDANTE

SIN ANOTACIONES

D. N. I. I. - DEPARTAMENTO Nº 3

CIUDAD: 12 FEB. 1980 (DIA / MES / AÑO)

105372 2173

DEPARTAMENTO Nº 3 - Inteligencia

Se hace constar que el solicitante registra en el fichero de esta Dirección, las anotaciones que se adjuntan en Numerado Simple Nº .....

EL JEFE DEL DEPARTAMENTO Nº 3

ANOTADO

.....

POR EL JEFE DEL DEPARTAMENTO Nº 3
Y POR SU ORDEN

ARIA BORGES
COMISARIO

NTA DE COMANDANTES
EN JEFE
SERVICIO DE INFORMACION DE DEFENSA

DEPARTAMENTO	DIA	MES	AÑO
CANELONES	24	7	1979

Nº 13140

"AÑO DEL SESQUICENTENARIO DE LA POLICIA"

- SOLICITUD DE CONSTANCIA DE HABILITACION PARA CARGOS PUBLICOS -

TITULAR	APELLIDO PATERNO: BLANCO	APELLIDO MATERNO: CAMPELO
	PRIMER NOMBRE: CHARO	SEGUNDO NOMBRE: OSCAR
PADRE	PRIMER NOMBRE: JOSE	SEGUNDO NOMBRE: MARCELINO
MADRE	PRIMER NOMBRE: SOLALIA	SEGUNDO NOMBRE: •••••••••

FECHA Y LUGAR DE NACIMIENTO	DIA	MES	AÑO	PAIS	LOCALIDAD o PROVINCIA	NACIONALIDAD Y ESTADO CIVIL
	23	111	1938	URUGUAY	RIVERA	oriental casado

1	OCUPACION	Desde el año 1957 es empleado, de A.F.E
2	DOMICILIO	Desde el año 1964 se domicilia en Empalme Olmos

		SERIE	NUMERO		DOC. de IDENT.
3	CREDENCIAL CIVICA	B.Z.D	25166		889.118, Mdeo

PARA SER PRESENTADO ANTE LAS AUTORIDADES DE A.F.E
OBJETO DE LA TRAMITACION Permaner

1 - Consignar con precisión, lugar de trabajo o estudios los 10 últimos años.
2 - Consignar con precisión cada domicilio en los últimos 10 años.
3 - Consignar si ha tenido traslados y números anteriores.

Charo O Blanco Campelo
FIRMA DEL SOLICITANTE

COMISARIA SECCIONAL

Se eleva a la Dirección de Investigaciones.

COMISARIA 7.a SECCION PANDO CANELONES

LOCALIDAD PANDO FECHA 24 de julio de 1979

COMISARIO
ORLANDO LOPEZ MICHELENA

DIRECCION DE INVESTIGACIONES

CIUDAD 22 DIA ENE. MES 198 AÑO

JEFATURA DE POLICIA DIRECCION DE INVESTIGACIONES CANELONES

Se hace constar que el titular de la presente solicitud registra las anotaciones, en el fichero de esta Dirección, que se adjuntan en el Numerado Simple Nº .....

EL DIRECTOR DE INVESTIGACIONES

WISTHON M. VITALE ANTONACCI
OFICIAL AYUDANTE

SIN ANOTACIONES

D. N. I. I. DEPARTAMENTO Nº 3 105373

CIUDAD 2 DIA 12 MES FEB. AÑO 1980

Dirección de Información e Inteligencia DEPARTAMENTO Nº 3 Los Cerros

Se hace constar que el solicitante registra en el fichero de esta Dirección, las anotaciones que se adjuntan en Numerado Simple Nº .....

EL JEFE DEL DEPARTAMENTO Nº 3

SIN ANOTACIONES

POR EL JEFE DEL DEPARTAMENTO Nº 3
Y POR SU ORDEN

SECRETARIA PORCES
COMISARIO

NTA DE COMANDANTES
EN JEFE
SERVICIO DE INFORMACION DE DEFENSA

DEPARTAMENTO	DIA	MES	AÑO
CANELONES	24	7	1979

Nº 13145

"AÑO DEL SESQUICENTENARIO DE LA POLICIA"

- SOLICITUD DE CONSTANCIA DE HABILITACION PARA CARGOS PUBLICOS -

TITULAR	APELLIDO PATERNO: GRANJA	APELLIDO MATERNO: GONZALEZ
	PRIMER NOMBRE: ABADIE	SEGUNDO NOMBRE: .....
PADRE	PRIMER NOMBRE: ERMENEGILDO	SEGUNDO NOMBRE: MAMERTO
MADRE	PRIMER NOMBRE: PURIFICACION	SEGUNDO NOMBRE: FELIZIA

FECHA Y LUGAR DE NACIMIENTO	DIA	MES	AÑO	PAIS	LOCALIDAD o PROVINCIA	NACIONALIDAD Y ESTADO CIVIL
	10	7	1927	URUGUAY	FLORIDA	oriental. casado

1	OCUPACION	Desde el año 1949 es empleado de A.F.E
2	DOMICILIO	Desde el año 1954 se domicilia en 25 de Mayo No.556 (PANDO)

		SERIE	NUMERO		DOC. de IDENT.
3	CREDENCIAL CIVICA	B.K.B	6347		1.496.553-1.Mdeo

PARA SER PRESENTADO ANTE LAS AUTORIDADES DE A.F.E
OBJETO DE LA TRAMITACION Permaner

1 - Consignar con precisión, lugar de trabajo o estudios los 10 últimos años.
2 - Consignar con precisión cada domicilio en los últimos 10 años.
3 - Consignar si ha tenido traslados y números anteriores.

Abadie Granja
FIRMA DEL SOLICITANTE

COMISARIA SECCIONAL

COMISARIA 1ª SECCION PANDO CANELONES

Se eleva a la Dirección de Investigaciones.

COMISARIO
ORLANDO LOPEZ MICHELENA

LOCALIDAD: PANDO

FECHA: 24 de Julio de 1979

DIRECCION DE INVESTIGACIONES

CIUDAD	DIA	MES	AÑO
	22	ENE.	1980

POLICIA DE INVESTIGACIONES CANELONES

Se hace constar que el titular de la presente solicitud registra las anotaciones, en el fichero de esta Dirección, que se adjuntan en el Numerado Simple Nº .....

EL DIRECTOR DE INVESTIGACIONES

.....
WISTHON M. VITALE ANTONACCI
OFICIAL AYUDANTE

SIN ANOTACIONES

D. N. I. I. - DEPARTAMENTO Nº 3

105374

CIUDAD	DIA	MES	AÑO
	12	FEB.	1980

2173

Se hace constar que el solicitante registra en el fichero de esta Dirección, las anotaciones que se adjuntan en Numerado Simple Nº .....

EL JEFE DEL DEPARTAMENTO Nº 3

NOTACIONES

.....

POR EL JEFE DEL DEPARTAMENTO Nº 3

Y POR SU ORDEN

SILCAR LARA FORCES
SUBCOMISARIO

JUNTA DE COMANDANTES
EN JEFE
SERVICIO DE INFORMACION DE DEFENSA

DEPARTAMENTO	DIA	MES	AÑO
CANELONES	24	7	1979

Nº 13196

"AÑO DEL SESQUICENTENARIO DE LA POLICIA"

- SOLICITUD DE CONSTANCIA DE HABILITACION PARA CARGOS PUBLICOS -

TITULAR	APELLIDO PATERNO: CABRERA	APELLIDO MATERNO: HERNANDEZ
	PRIMER NOMBRE: CARLOS	SEGUNDO NOMBRE: OSVALDO
PADRE	PRIMER NOMBRE: JULIO	SEGUNDO NOMBRE: OSVALDO
MADRE	PRIMER NOMBRE: GLADIS	SEGUNDO NOMBRE: JUANA

	DIA	MES	AÑO	PAIS	LOCALIDAD o PROVINCIA	NACIONALIDAD Y ESTADO CIVIL
FECHA Y LUGAR DE NACIMIENTO	22	9	1956	URUGUAY	MONTEVIDEO	oriental casado

1 OCUPACION: Del año 1969 al año 1971 estudie en el Liceo Dr.Braun en del año 1971 al 74 changader del 74 al 76 en fabrica de azulejos del 76 a la fecha en A.F.E

2 DOMICILIO: Desde el año 1956 se domicilia en Empalme Olmes

3 CREDENCIAL CIVICA	SERIE	NUMERO		DOC. de IDENT.
	C.M.B.	4934		1.909.076 Mdeo.

PARA SER PRESENTADO ANTE LAS AUTORIDADES DE: A.F.E
OBJETO DE LA TRAMITACION: Permanecer

1 - Consignar con precisión, lugar de trabajo o estudios los 10 últimos años.
2 - Consignar con precisión cada domicilio en los últimos 10 años.
3 - Consignar si ha tenido traslados y números anteriores.

Carlos O. Cabrera
FIRMA DEL SOLICITANTE

COMISARIA SECCIONAL

COMISARIA 7.a SECCION PANDO CANELONES

LOCALIDAD: PANDO

Se eleva a la Dirección de Investigaciones.

FECHA: 24 de Julio 1979

COMISARIO
ORLANDO LOPEZ MICHELENA

DIRECCION DE INVESTIGACIONES

CIUDAD | DIA 22 | MES ENE | AÑO 1980

Se hace constar que el titular de la presente solicitud registra las anotaciones, en el fichero de esta Dirección, que se adjuntan en el Numerado Simple Nº .....

JEFATURA DE POLICIA DIRECCION DE INVESTIGACIONES CANELONES

EL DIRECTOR DE INVESTIGACIONES

.....

WISTHON M. VITALE ANTONACCI
OFICIAL AYUDANTE

SIN ANOTACIONES

D. N. I. I. - DEPARTAMENTO Nº 3

105375

CIUDAD | DIA 12 | MES FEB. | AÑO 1980

2173

Se hace constar que el solicitante registra en el fichero de esta Dirección, las anotaciones que se adjuntan en Numerado Simple Nº .....

EL JEFE DEL DEPARTAMENTO Nº 3

SIN ANOTACIONES.....

POR EL JEFE DEL DEPARTAMENTO D.N.I.I. Nº 3
Y POR SU ORDEN:

OSCAR LARA BORGES

JUNTA DE COMANDANTES
EN JEFE
SERVICIO DE INFORMACION DE DEFENSA

DEPARTAMENTO	DIA	MES	AÑO
CANELONES	24	7	1979

Nº 3147

"AÑO DEL SESQUICENTENARIO DE LA POLICIA"

- SOLICITUD DE CONSTANCIA DE HABILITACION PARA CARGOS PUBLICOS -

TITULAR	APELLIDO PATERNO: Marrero	APELLIDO MATERNO: Borges	
	PRIMER NOMBRE: Pantaleon	SEGUNDO NOMBRE: Natalio	
PADRE	PRIMER NOMBRE: Diego	SEGUNDO NOMBRE:	
MADRE	PRIMER NOMBRE: Juana	SEGUNDO NOMBRE:	

FECHA Y LUGAR DE NACIMIENTO	DIA	MES	AÑO	PAIS	LOCALIDAD o PROVINCIA	NACIONALIDAD Y ESTADO CIVIL
	27	7	1923	Uruguay	Pando	oriental.viudo

1 OCUPACION: Del año 1969 al año 1975 se desempeñó como empleado Rural ,de esa al presente es empleado de A.F.E

2 DOMICILIO: Desde el año 1961 se domicilia en Empalme Olmos

3 CREDENCIAL CIVICA	SERIE	NUMERO		DOC. de IDENT.
	C.M.B	3176		1.633.630 Mdeo

PARA SER PRESENTADO ANTE LAS AUTORIDADES DE A.F.E
OBJETO DE LA TRAMITACION Permanecer

1 - Consignar con precisión, lugar de trabajo o estudios los 10 últimos años.
2 - Consignar con precisión cada domicilio en los últimos 10 años.
3 - Consignar si ha tenido traslados y números anteriores.

FIRMA DEL SOLICITANTE

COMISARIA SECCIONAL

COMISARIA 7.a SECCION PANDO CANELONES

Se eleva a la Dirección de Investigaciones.

COMISARIO
ORLANDO LOPEZ MICHELENA

LOCALIDAD PANDO

FECHA: 24 de Julio de 1979

DIRECCION DE INVESTIGACIONES

CIUDAD	DIA	MES	AÑO
	22	FEB	1980

JEFATURA DE POLICIA DEPTO. DE INVESTIGACIONES CANELONES

Se hace constar que el titular de la presente solicitud registra las anotaciones, en el fichero de esta Dirección, que se adjuntan en el Numerado Simple Nº .....

EL DIRECTOR DE INVESTIGACIONES

.....
WISTHON M. VITALE ANTONACCI
OFICIAL AYUDANTE

SIN ANOTACIONES

D. N. I. I. - DEPARTAMENTO Nº 3

Dirección Nacional de Información e Inteligencia DEPARTAMENTO Nº 3

105376

CIUDAD	DIA	MES	AÑO
	12	FEB.	1980

2173

Se hace constar que el solicitante registra en el fichero de esta Dirección, las anotaciones que se adjuntan en Numerado Simple Nº .....

SIN ANOTACIONES

EL JEFE DEL DEPARTAMENTO Nº 3

.....

POR EL JEFE DEL DEPARTAMENTO Nº 3
Y POR SU ORDEN

.....
SILCARA PARA FORCES
SUB-COMISARIO

JUNTA DE COMANDANTES
EN JEFE
SERVICIO DE INFORMACION DE DEFENSA

DEPARTAMENTO	DIA	MES	AÑO
CANELONES	23	7	1979

Nº 3148

"AÑO DEL SESQUICENTENARIO DE LA POLICIA"

- SOLICITUD DE CONSTANCIA DE HABILITACION PARA CARGOS PUBLICOS -

TITULAR	APELLIDO PATERNO: BERRUTTI	APELLIDO MATERNO: BACH
	PRIMER NOMBRE: MIRTA	SEGUNDO NOMBRE: MABEL
PADRE	PRIMER NOMBRE: THALES	SEGUNDO NOMBRE: BELLO PLINIO
MADRE	PRIMER NOMBRE: WASHINGTON	SEGUNDO NOMBRE: •••••••••••••

FECHA Y LUGAR DE NACIMIENTO	DIA	MES	AÑO	PAIS	LOCALIDAD o PROVINCIA	NACIONALIDAD Y ESTADO CIVIL
	3	1	1951	URUGUAY	PANDO	oriental.soltera

1	OCUPACION	Del año 1968 estudio Preparatorio asta el año 70 de esa fecha en el Institute Magisterial asta el año 1976 de esa fecha es Maestra
2	DOMICILIO	Se domicilia en Iturria No.1198

		SERIE	NUMERO		DOC. de IDENT.
3	CREDENCIAL CIVICA	C.M.A	24518		52057 de Canelones

PARA SER PRESENTADO ANTE LAS AUTORIDADES DE MINISTERIO DE EDUCACION Y CULTURA
OBJETO DE LA TRAMITACION PERMANENCIA

1 - Consignar con precisión, lugar de trabajo o estudios los 10 últimos años.
2 - Consignar con precisión cada domicilio en los últimos 10 años.
3 - Consignar si ha tenido traslados y números anteriores.

FIRMA DEL SOLICITANTE

COMISARIA SECCIONAL

Se eleva a la Dirección de Investigaciones.

COMISARIA 7.a SECCION PANDO

LOCALIDAD: PANDO

FECHA: 23 de Julio 1979

COMISARIO
ORLANDO LOPEZ MICHELENA

DIRECCION DE INVESTIGACIONES

CIUDAD	DIA	MES	AÑO
	22	ENE	1980

JEFATURA DE POLICIA CANELONES DIRECCION DE INVESTIGACIONES

Se hace constar que el titular de la presente solicitud registra las anotaciones, en el fichero de esta Dirección, que se adjuntan en el Numerado Simple Nº .....

EL DIRECTOR DE INVESTIGACIONES

.....
ESTACION M. VITALE ANTONACCI
OFICIAL AYUDANTE

SIN ANOTACIONES

D. N. I. I. - DEPARTAMENTO Nº 3

105377

CIUDAD	DIA	MES	AÑO
	12	FEB	1980

2173

Se hace constar que el solicitante registra en el fichero de esta Dirección, las anotaciones que se adjuntan en Numerado Simple Nº .....

POR EL JEFE DEL DEPARTAMENTO Nº 3
Y POR SU ORDEN
SILVAR LARA PORRES
SUB-COMISARIO

EL JEFE DEL DEPARTAMENTO Nº 3

SIN ANOTACIONES
.....

JUNTA DE COMANDANTES
EN JEFE
SERVICIO DE INFORMACION DE DEFENSA

DEPARTAMENTO	DIA	MES	AÑO
CANELONES	24	7	1979

Nº 13149

"AÑO DEL SESQUICENTENARIO DE LA POLICIA"

- SOLICITUD DE CONSTANCIA DE HABILITACION PARA CARGOS PUBLICOS -

	APELLIDO PATERNO	APELLIDO MATERNO
TITULAR	CARABALLO	GABARRIN
	PRIMER NOMBRE	SEGUNDO NOMBRE
	HILARIO	FELIPE
PADRE	PRIMER NOMBRE	SEGUNDO NOMBRE
	HILARIO	TESFORO
MADRE	PRIMER NOMBRE	SEGUNDO NOMBRE
	ISABEL	JUSTA

FECHA Y LUGAR DE NACIMIENTO	DIA	MES	AÑO	PAIS	LOCALIDAD o PROVINCIA	NACIONALIDAD Y ESTADO CIVIL
	1	5	1926	URUGUAY	PANDO	oriental.casado

1	OCUPACION	Desde el año 1957 es funcionario de la Direccion de Aduana
2	DOMICILIO	Desde el año 1957 de domicilio en Dr.Cesar Piovene asta el año 1977 de esa fecha se domocilia en Dr.Luis A de Herrera Km.33500

		SERIE	NUMERO		DOC. de IDENT.
3	CREDENCIAL CIVICA	C.M.A	7963		40851 Canelones

PARA SER PRESENTADO ANTE LAS AUTORIDADES DE Direccion Nacional de Aduanas
OBJETO DE LA TRAMITACION Permanecer

1 - Consignar con precisión, lugar de trabajo o estudios los 10 últimos años.
2 - Consignar con precisión cada domicilio en los últimos 10 años.
3 - Consignar si ha tenido traslados y números anteriores.

Hilario Caraballo
FIRMA DEL SOLICITANTE

COMISARIA SECCIONAL

COMISARIA 7.a SECCION · PANDO · CANELONES

Se eleva a la Dirección de Investigaciones.

Orlando López
COMISARIO
ORLANDO LOPEZ MICHELENA

LOCALIDAD: PANDO

FECHA: 24 de julio de 1979

DIRECCION DE INVESTIGACIONES

CIUDAD	DIA	MES	AÑO
	22	DIC.	1980

JEFATURA DE POLICIA · DIRECCION DE INVESTIGACIONES · CANELONES

Se hace constar que el titular de la presente solicitud registra las anotaciones, en el fichero de esta Dirección, que se adjuntan en el Numerado Simple Nº .....

EL DIRECTOR DE INVESTIGACIONES

.....
JUAN M. VITALE ANTONACCI

SIN ANOTACIONES

D. N. I. I. - DEPARTAMENTO Nº 3

105378

CIUDAD	DIA	MES	AÑO
B 2173	12	FEB.	1980

DEPARTAMENTO Nº 3

Se hace constar que el solicitante registra en el fichero de esta Dirección, las anotaciones que se adjuntan en Numerado Simple Nº .....

EL JEFE DEL DEPARTAMENTO Nº 3

SIN ANOTACIONES

POR EL JEFE DEL DEPARTAMENTO N.º 3
Y POR SU ORDEN

SILCAR LARA BORGES
SUB-COMISARIO

JUNTA DE COMANDANTES
EN JEFE
SERVICIO DE INFORMACION DE DEFENSA

DEPARTAMENTO	DIA	MES	AÑO
Canelones	26	7	79

Nº 3216

AÑO DEL SESQUICENTENARIO DE LA POLICIA

- SOLICITUD DE CONSTANCIA DE HABILITACION PARA CARGOS PUBLICOS -

	APELLIDO PATERNO	APELLIDO MATERNO
TITULAR	Doldan	Cornejo
	PRIMER NOMBRE	SEGUNDO NOMBRE
	Mirtha	Graciela
PADRE	PRIMER NOMBRE	SEGUNDO NOMBRE
	Americo	- - - - -
MADRE	PRIMER NOMBRE	SEGUNDO NOMBRE
	Ana	Lucrecia

FECHA Y LUGAR DE NACIMIENTO	DIA	MES	AÑO	PAIS	LOCALIDAD o PROVINCIA	NACIONALIDAD Y ESTADO CIVIL
	18	3	957	Uruguay	San Ramón	Uruguaya-soltera

1	OCUPACION	1969 Liceo de San Ramón hasta 1972-1972 Preparatorios hasta 1974-1975 Escuela Industrial hasta 1978-1978 y 1979 en Magisterio (Todo en San Ramón.-
2	DOMICILIO	Calle Los Pecadores(San Ramón)desde 1968 hasta la fecha.

		SERIE	NUMERO			
3	CREDENCIAL CIVICA	C.I.A	12123	- - - - - - - - - - - -	DOC. de IDENT.	68824 Canelones

PARA SER PRESENTADO ANTE LAS AUTORIDADES DE Servicio de Tutela Social.-
OBJETO DE LA TRAMITACION
Ingresar.-(Solicitar Beca)

1 - Consignar con precisión, lugar de trabajo o estudios los 10 últimos años.
2 - Consignar con precisión cada domicilio en los últimos 10 años.
3 - Consignar si ha tenido traslados y números anteriores.

Graciela Doldan
FIRMA DEL SOLICITANTE

COMISARIA SECCIONAL 11a

Se eleva a la Dirección de Investigaciones.

El Encargado de Seccional 11a.

Sargento 1º

COMISARIO
Walter A Fernadez

LOCALIDAD: San Ramón FECHA 26/7/79

DIRECCION DE INVESTIGACIONES

CIUDAD	DIA	MES	AÑO
	22	ENE.	1980

Se hace constar que el titular de la presente solicitud registra las anotaciones, en el fichero de esta Dirección, que se adjuntan en el Numerado Simple Nº .....

EL DIRECTOR DE INVESTIGACIONES

SIN ANOTACIONES

.....
WISTHON M. VITALE ANTONACCI
OFICIAL AYUDANTE

D. N. I. I. - DEPARTAMENTO Nº 3

CIUDAD	DIA	MES	AÑO
	12	FEB.	1980

105379

2173

Se hace constar que el solicitante registra en el fichero de esta Dirección, las anotaciones que se adjuntan en Numerado Simple Nº .....

EL JEFE DEL DEPARTAMENTO Nº 3

SIN ANOTACIONES

POR EL JEFE DEL DEPARTAMENTO N.º 3

JUNTA DE COMANDANTES EN JEFE

SERVICIO DE INFORMACION DE DEFENSA

DEPARTAMENTO	DIA	MES	AÑO
Canelones	27	7	79

Nº 13215

AÑO DEL SESQUICENTENARIO DE LA POLICIA

- SOLICITUD DE CONSTANCIA DE HABILITACION PARA CARGOS PUBLICOS -

		APELLIDO PATERNO	APELLIDO MATERNO
TITULAR		Pereyra	Mallarini
	PRIMER NOMBRE	SFella	SEGUNDO NOMBRE Mari
PADRE	PRIMER NOMBRE	Damaso	SEGUNDO NOMBRE Alberto
MADRE	PRIMER NOMBRE	Julia	SEGUNDO NOMBRE Geralda

FECHA Y LUGAR DE NACIMIENTO	DIA	MES	AÑO	PAIS	LOCALIDAD o PROVINCIA	NACIONALIDAD Y ESTADO CIVIL
	21	2	961	Uruguay	San Ramón	Uruguaya-soltera

1	OCUPACION	1965 Escuela 148 San Ramón hasta 1972-1972 Liceo de San Ramón hasta 1978.-actualmente 1979 Ecuela Industrial de San Ramón.-
2	DOMICILIO	Calle Ibiqui S/Nº)San Ramón desde 1968 hasta la fecha

		SERIE	NUMERO		DOC. de IDENT.
3	CREDENCIAL CIVICA	C.I.A	12772	- - - - - - - - - - - -	116162 Canelones

PARA SER PRESENTADO ANTE LAS AUTORIDADES DE A.F.E

OBJETO DE LA TRAMITACION

Ingresar

1 - Consignar con precisión, lugar de trabajo o estudios los 10 últimos años.
2 - Consignar con precisión cada domicilio en los últimos 10 años.
3 - Consignar si ha tenido traslados y números anteriores.

FIRMA DEL SOLICITANTE

COMISARIA SECCIONAL 11a

Se eleva a la Dirección de Investigaciones.

El Encargado de Seccional 11a.

Sargento 1º Walter A Fernandez

COMISARIO

LOCALIDAD: San Ramón FECHA: 27/7/79

DIRECCION DE INVESTIGACIONES

CIUDAD	DIA	MES	AÑO
	12	FEB.	1980

Se hace constar que el titular de la presente solicitud registra las anotaciones, en el fichero de esta Dirección, que se adjuntan en el Numerado Simple Nº .....

EL DIRECTOR DE INVESTIGACIONES

.....

SIN ANOTACIONES

D. N. I. I. - DEPARTAMENTO Nº 3

CIUDAD	DIA	MES	AÑO
	12	FEB	1980

105380

2178

Se hace constar que el solicitante registra en el fichero de esta Dirección, las anotaciones que se adjuntan en Numerado Simple Nº .....

EL JEFE DEL DEPARTAMENTO Nº 3

SIN ANOTACIONES

.....

AÑO DEL SESQUICENTENARIO DE LA POLICIA

DE COMANDANTES
EN JEFE
SERVICIO DE INFORMACION DE DEFENSA

DEPARTAMENTO	DIA	MES	AÑO
CANELONES.-	27	7	1979

Nº 3211

- SOLICITUD DE CONSTANCIA DE HABILITACION PARA CARGOS PUBLICOS -

		APELLIDO PATERNO	APELLIDO MATERNO
TITULAR		PEYRAN	HERNANDEZ
		PRIMER NOMBRE	SEGUNDO NOMBRE
		JULIO	CESAR.-
PADRE		PRIMER NOMBRE	SEGUNDO NOMBRE
		Regino	Antonic
MADRE		PRIMER NOMBRE	SEGUNDO NOMBRE
		Juana	Lidia.-

FECHA Y LUGAR DE NACIMIENTO	DIA	MES	AÑO	PAIS	LOCALIDAD o PROVINCIA	NACIONALIDAD Y ESTADO CIVIL
	20	7	1952	URUGUAY.-	MONTEVIDEO	URUGUAYO-SOLTERO

1	OCUPACION	En 1968 cursó estudios secundarios en Liceo Sauce, De 1969 a 1971 cursó estudios de preparatorio de notariado en Liceo Tomas Berreta en Ciudad de Canelones, de 1971 a 1973 trabajó con su padre en Compra y / venta de muebles en Sauce, de 1973 a la fecha trabaja como fotógrafo en la localidad de Sauce.-
2	DOMICILIO	De sde el año 1960 a la fecha se domicilia en Calle Carmelo R. Gonzalez S/Nº de la localidad de Sauce, Departamento de Canelones.-

		SERIE	NUMERO		DOC. de IDENT.
3	CREDENCIAL CIVICA	C.F.A.	15247	==========	58293-CANELONES.-

PARA SER PRESENTADO ANTE LAS AUTORIDADES DE: CONSEJO NACIONAL DE ENSEÑANZA PRIMARIA EN CANELONES.-
OBJETO DE LA TRAMITACION: INGRESO.-

1 - Consignar con precisión, lugar de trabajo o estudios los 10 últimos años.
2 - Consignar con precisión cada domicilio en los últimos 10 años.
3 - Consignar si ha tenido traslados y números anteriores.

Julio Cesar Peyran Hernandez
FIRMA DEL SOLICITANTE

COMISARIA SECCIONAL 6ta.

COMISARIA 6ta. SECCION - SAUCE - CANELONES

LOCALIDAD: SAUCE.-

Se eleva a la Dirección de Investigaciones.
EL ENCARGADO DE LA SECCIONAL 6ta.-
OFICIAL SUB AYUDANTE E/C.-
COMISARIO
VICTOR H. BLANCO.-

FECHA: Julio, 27 de 1979.-

DIRECCION DE INVESTIGACIONES

CIUDAD	DIA	MES	AÑO
	22	FEB.	1980

JEFATURA DE POLICIA DE CANELONES - DIRECCION DE INVESTIGACIONES

Se hace constar que el titular de la presente solicitud registra las anotaciones, en el fichero de esta Dirección, que se adjuntan en el Numerado Simple Nº .....

EL DIRECTOR DE INVESTIGACIONES

SIN ANOTACIONES

DIRECCION DE INVESTIGACIONES
OFICIAL AYUDANTE

D. N. I. I. DEPARTAMENTO Nº 3

105381

CIUDAD	DIA	MES	AÑO
	12	FEB.	1980

2173

Se hace constar que el solicitante registra en el fichero de esta Dirección, las anotaciones que se adjuntan en Numerado Simple Nº .....

EL JEFE DEL DEPARTAMENTO Nº 3

DEPARTAMENTO N.º 3

SIN ANOTACIONES

.....

Año del Sesquicentenario de la Policía.

E.M.C. DE COMANDANTES EN JEFE
SERVICIO DE INFORMACION DE DEFENSA

DEPARTAMENTO	DIA	MES	AÑO
CANELONES	26	7	979

Nº 13203

- SOLICITUD DE CONSTANCIA DE HABILITACION PARA CARGOS PUBLICOS -

TITULAR	APELLIDO PATERNO: PEÑAFLOR	APELLIDO MATERNO: RISSOTTO
	PRIMER NOMBRE: RAUL	SEGUNDO NOMBRE: GUALBERTO
PADRE	PRIMER NOMBRE: MELITON	SEGUNDO NOMBRE: GUALBERTO
MADRE	PRIMER NOMBRE: SARA	SEGUNDO NOMBRE: ESTHER

FECHA Y LUGAR DE NACIMIENTO	DIA	MES	AÑO	PAIS	LOCALIDAD o PROVINCIA	NACIONALIDAD Y ESTADO CIVIL
	16	8	957	R.O. del Uruguay	Montevideo	Oriental/Casado

1 OCUPACION: Electricista Part.,desde enero 74 a la fecha.- Ant.Curtiembre Suizo-Uruguayo(sita en Bernardo de Guzman No.175,Mdeo.),15/9/75 a 28/2/79.-Est. en U.T.U (M.Mdeo.3/74 a 11/74.- Ant.U.T.U.Las Piedras,3/71 a 11/73.-Ant. Escuela No.157(L.Piedras) 3/64 a 12/70.-

2 DOMICILIO: Pilar Cabrera No.884,ent. A.Sierra y R.Ortiz, desde 16/6/79 a la fecha.- Ant.Brasil 699,desde 1957 a 16/6/79.-

3 CREDENCIAL CIVICA	SERIE	NUMERO		DOC. de IDENT.
	CDA	49.559		90.100 de Canelones

PARA SER PRESENTADO ANTE LAS AUTORIDADES DE A.F.E.-
OBJETO DE LA TRAMITACION INGRESAR.-

1 - Consignar con precisión, lugar de trabajo o estudios los 10 últimos años.
2 - Consignar con precisión cada domicilio en los últimos 10 años.
3 - Consignar si ha tenido traslados y números anteriores.

FIRMA DEL SOLICITANTE

COMISARIA SECCIONAL 4ta.-

Se eleva a la Dirección de Investigaciones.

CESAREO GARCIA PEREZ.-
COMISARIO

LOCALIDAD: Las Piedras.- FECHA: Julio, 26 de 1979.-

DIRECCION DE INVESTIGACIONES

CIUDAD: 22 ENE. 1980

Se hace constar que el titular de la presente solicitud registra las anotaciones, en el fichero de esta Dirección, que se adjuntan en el Numerado Simple Nº .....

EL DIRECTOR DE INVESTIGACIONES

.....
WISTHON M. VITALE ANTONACCI
CORONEL

SIN ANOTACIONES

D. N. I. I. - DEPARTAMENTO Nº 3

105382

CIUDAD: 12 FEB. 1980

2173

Se hace constar que el solicitante registra en el fichero de esta Dirección, las anotaciones que se adjuntan en Numerado Simple Nº .....

EL JEFE DEL DEPARTAMENTO Nº 3

POR EL JEFE DEL DEPARTAMENTO Nº 3

AÑO DEL SESQUICENTENARIO DE LA POLICIA

JUNTA DE COMANDANTES EN JEFE
SERVICIO DE INFORMACION DE DEFENSA

DEPARTAMENTO	DIA	MES	AÑO
Canelones	26	07	1979

Nº 13201

- SOLICITUD DE CONSTANCIA DE HABILITACION PARA CARGOS PUBLICOS -

TITULAR	APELLIDO PATERNO: GERMAN	APELLIDO MATERNO: MARTINEZ	
	PRIMER NOMBRE: ANIBAL	SEGUNDO NOMBRE: DARIO	
PADRE	PRIMER NOMBRE: MIGUEL	SEGUNDO NOMBRE: ANTONIO	
MADRE	PRIMER NOMBRE: BLANCA	SEGUNDO NOMBRE:	

FECHA Y LUGAR DE NACIMIENTO	DIA	MES	AÑO	PAIS	LOCALIDAD o PROVINCIA	NACIONALIDAD Y ESTADO CIVIL
	21	03	58	Uruguay	2da.canelones	Oriental Soltero

1	**OCUPACION**	1969 a 1971, Estudiante de Primaria.--1971 a 1975 empleado de Provición Malacrida.--1975 a la fecha Jornalero.-
2	**DOMICILIO**	1969 a la fecha, calle Rpca.Argentina No.371.-

		SERIE	NUMERO			
3	**CREDENCIAL CIVICA**	CBA	22833		**DOC. de IDENT.**	2.508.690-2--Canelones

PARA SER PRESENTADO ANTE LAS AUTORIDADES DE AFE.-
OBJETO DE LA TRAMITACION (Ingresar)

1 - Consignar con precisión, lugar de trabajo o estudios los 10 últimos años.
2 - Consignar con precisión cada domicilio en los últimos 10 años.
3 - Consignar si ha tenido traslados y números anteriores.

Aníbal D Germes
FIRMA DEL SOLICITANTE

COMISARIA SECCIONAL

COMISARIA 2.º CANELONES SANTA LUCIA

Se eleva a la Dirección de Investigaciones. EL ENCARGADO DE LA SECCIONAL

OFICIAL SUB AYTE:

COMISARIO
JUAN L.BERRIEL BARCOS

LOCALIDAD: Santa Lucía **FECHA:** 26 de Julio de 1979.-

DIRECCION DE INVESTIGACIONES

CIUDAD	DIA	MES	AÑO
	22	ENE.	1980

JEFATURA DE POLICIA DIRECCION DE INVESTIGACIONES CANELONES

Se hace constar que el titular de la presente solicitud registra las anotaciones, en el fichero de esta Dirección, que se adjuntan en el Numerado Simple Nº .....

EL DIRECTOR DE INVESTIGACIONES

.....
VICTORIANO VITA E ANTONACCI
OFICIAL AYUDANTE

SIN ANOTACIONES

D. N. I. - DEPARTAMENTO Nº 3	105383	CIUDAD	DIA	MES	AÑO
			12	FEB.	1980

Dirección Nacional de Información e Inteligencia M. de I. y C. Público

2173

Se hace constar que el solicitante registra en el fichero de esta Dirección, las anotaciones que se adjuntan en Numerado Simple Nº .....

JEFE DEL DEPARTAMENTO Nº 3

EL JEFE DEL DEPARTAMENTO Nº 3

SIN ANOTACIONES.....

AÑO DEL SESQUICENTENARIO DE LA POLICIA

JUNTA DE COMANDANTES EN JEFE
SERVICIO DE INFORMACION DE DEFENSA

DEPARTAMENTO	DIA	MES	AÑO
Canelones	26	7	1979

Nº 13200

- SOLICITUD DE CONSTANCIA DE HABILITACION PARA CARGOS PUBLICOS -

TITULAR	APELLIDO PATERNO	MARTIN	APELLIDO MATERNO	MORAY
	PRIMER NOMBRE	DARIO	SEGUNDO NOMBRE	SAUL
PADRE	PRIMER NOMBRE	ZOILO	SEGUNDO NOMBRE	HERACLIO
MADRE	PRIMER NOMBRE	CAROLINA	SEGUNDO NOMBRE	ASUNCION

FECHA Y LUGAR DE NACIMIENTO	DIA	MES	AÑO	PAIS	LOCALIDAD o PROVINCIA	NACIONALIDAD Y ESTADO CIVIL
	19	IX	1951	Uruguay	2da. Canelones	Oriental Casado

1	**OCUPACION**	1969 a 1976, Funcionario de la Intendencia Municipal de Canelones.- 1976 a 1977, empleado CASE S/A.- 1977 a la fecha, mécanico Tornero.-
2	**DOMICILIO**	1969 a 1978, calle José A. Roda Nro. 67.- 1978 a la fecha, calle Dr. Luis A. de Herrera Nro. 155.-

3	**CREDENCIAL CIVICA**	SERIE: CBA	NUMERO: 15756		**DOC. de IDENT.**	56076.- Canelones

PARA SER PRESENTADO ANTE LAS AUTORIDADES DE Escuela Artiriné.-
OBJETO DE LA TRAMITACION (Ingresar)

1 - Consignar con precisión, lugar de trabajo o estudios los 10 últimos años.
2 - Consignar con precisión cada domicilio en los últimos 10 años.
3 - Consignar si ha tenido traslados y números anteriores.

FIRMA DEL SOLICITANTE

COMISARIA SECCIONAL

Se eleva a la Dirección de Investigaciones.

EL ENCARGADO DE LA SECCIONAL

OFICIAL SUB AYTE:

COMISARIO

JUAN I. BERRIEL BARCOS

COMISARIA 2.ª CANELONES SANTA LUCIA

LOCALIDAD: Santa Lucía **FECHA:** 26 de Julio de 1979.-

DIRECCION DE INVESTIGACIONES

CIUDAD	DIA	MES	AÑO
	22	ENE.	1980

JEFATURA DE POLICIA DEPARTAMENTO CANELONES

Se hace constar que el titular de la presente solicitud registra las anotaciones, en el fichero de esta Dirección, que se adjuntan en el Numerado Simple Nº .....

EL DIRECTOR DE INVESTIGACIONES

.....

VICTORIO M. VITALE ANTONACCI
COMISARIO MAYOR

SIN ANOTACIONES

D. N. I. I. DEPARTAMENTO Nº 3

105384

CIUDAD	DIA	MES	AÑO
	12	FEB.	1980

2173

Se hace constar que el solicitante registra en el fichero de esta Dirección, las anotaciones que se adjuntan en Numerado Simple Nº .....

POR EL JEFE DEL DEPARTAMENTO Nº 3

Policía Nacional de Información DEPARTAMENTO Nº 3

EL JEFE DEL DEPARTAMENTO Nº 3

SIN ANOTACIONES

.....

JUNTA DE COMANDANTES
EN JEFE
SERVICIO DE INFORMACION DE DEFENSA

AÑO DEL SESQUICENTENARIO DE LA POLICIA

DEPARTAMENTO	DIA	MES	AÑO
Canelones	26	7	1979

Nº 13199

- SOLICITUD DE CONSTANCIA DE HABILITACION PARA CARGOS PUBLICOS -

	APELLIDO PATERNO	APELLIDO MATERNO
TITULAR	BERRETTA	BOSCHIAZZO
	PRIMER NOMBRE	SEGUNDO NOMBRE
	EMA	NELIDA
PADRE	PRIMER NOMBRE	SEGUNDO NOMBRE
	ADALBERTO	AIDER
MADRE	PRIMER NOMBRE	SEGUNDO NOMBRE
	EMA	NATIVIDAD

FECHA Y LUGAR DE NACIMIENTO	DIA	MES	AÑO	PAIS	LOCALIDAD o PROVINCIA	NACIONALIDAD Y ESTADO CIVIL
	22	10	1950	Uruguay	1ra. Canelones	Oriental Casada

1	OCUPACION	1969 a la fecha, labores.-
2	DOMICILIO	1969 a la fecha, Ruta 81 Ktro.7.-

3	CREDENCIAL CIVICA	SERIE	NUMERO		DOC. de IDENT.
		CBA	19962		147990.Canelones

PARA SER PRESENTADO ANTE LAS AUTORIDADES DE OBJETO DE LA TRAMITACION: JEFATURA DE POLICIA DE CANELONES (Ingresar)

1 - Consignar con precisión, lugar de trabajo o estudios los 10 últimos años.
2 - Consignar con precisión cada domicilio en los últimos 10 años.
3 - Consignar si ha tenido traslados y números anteriores.

Emma N. Berretta
FIRMA DEL SOLICITANTE

COMISARIA SECCIONAL

Se eleva a la Dirección de Investigaciones.

EL ENCARGADO DE LA SECCIONAL

OFICIAL SUB AYTE.:

COMISARIO
JUAN I.BERRIEL BARCOS

COMISARIA 2.a CANELONES SANTA LUCIA

LOCALIDAD Santa Lucía FECHA: 26 de Julio de 1979.-

DIRECCION DE INVESTIGACIONES

CIUDAD	DIA	MES	AÑO
	22	ENE.	1980

JEFATURA DE POLICIA CANELONES

Se hace constar que el titular de la presente solicitud registra las anotaciones, en el fichero de esta Dirección, que se adjuntan en el Numerado Simple Nº .....

EL DIRECTOR DE INVESTIGACIONES

WISTHON M. VITALE ANTONACCI
OFICIAL AYUDANTE

SIN ANOTACIONES

D. N. I. I. . DEPARTAMENTO Nº 3

105385

CIUDAD	DIA	MES	AÑO
	12	FEB	1980

2173

Se hace constar que el solicitante registra en el fichero de esta Dirección, las anotaciones que se adjuntan en Numerado Simple Nº .....

DEPARTAMENTO Nº 3

EL JEFE DEL DEPARTAMENTO Nº 3

SIN ANOTACIONES.....

AÑO DEL SESQUICENTENARIO DE LA POLICIA

JUNTA DE COMANDANTES
EN JEFE
SERVICIO DE INFORMACION DE DEFENSA

DEPARTAMENTO	DIA	MES	AÑO
Canelones	26	7	1979

Nº 13/97

- SOLICITUD DE CONSTANCIA DE HABILITACION PARA CARGOS PUBLICOS -

TITULAR	APELLIDO PATERNO: BERETTI	APELLIDO MATERNO: CAGGIANO
	PRIMER NOMBRE: Yolanda	SEGUNDO NOMBRE: Esther
PADRE	PRIMER NOMBRE: Dante	SEGUNDO NOMBRE: - - - - - -
MADRE	PRIMER NOMBRE: Carmen	SEGUNDO NOMBRE: Esther

FECHA Y LUGAR DE NACIMIENTO	DIA	MES	AÑO	PAIS	LOCALIDAD o PROVINCIA	NACIONALIDAD Y ESTADO CIVIL
	1	4	1955	URUGUAY	Canelones,1ra.Secc.	oriental,casada

1	OCUPACION	1969/971.Estudiante Liceo Tomás Berreta;1972 a la fecha labores domiciliarias.-
2	DOMICILIO	Maria Stagnaro de Lunar No.412,1976 a la fecha.-

		SERIE	NUMERO			
3	CREDENCIAL CIVICA	C.A.A.	23141	- - - - - - - - - - - -	DOC. de IDENT.	No.62375.Canelones.-

PARA SER PRESENTADO ANTE LAS AUTORIDADES DE CONSEJO NACIONAL DE EDUCACION.-
OBJETO DE LA TRAMITACION ingreso

1 - Consignar con precisión, lugar de trabajo o estudios los 10 últimos años.
2 - Consignar con precisión cada domicilio en los últimos 10 años.
3 - Consignar si ha tenido traslados y números anteriores.

Yolanda B. Beretti de Kogut
FIRMA DEL SOLICITANTE

COMISARIA SECCIONAL

Se eleva a la Dirección de Investigaciones.

COMISARIA 1ª SECCION CIUDAD CANELONES

LOCALIDAD: Canelones

FECHA: Julio 26 de 1979.-

Humberto Roccati
COMISARIO
HUMBERTO ROCCATI
OFL.PPAL.EJ ID.

DIRECCION DE INVESTIGACIONES

CIUDAD	DIA	MES	AÑO
	22	ENE.	1980

Se hace constar que el titular de la presente solicitud registra las anotaciones, en el fichero de esta Dirección, que se adjuntan en el Numerado Simple Nº .....

EL DIRECTOR DE INVESTIGACIONES

.....
VICTOR M. VITALE ANTONACCI
OFICIAL AYUDANTE

SIN ANOTACIONES

D. N. I. I. - DEPARTAMENTO Nº 3

CIUDAD	DIA	MES	AÑO
	12	FEB.	1980

105386

2173

Se hace constar que el solicitante registra en el fichero de esta Dirección, las anotaciones que se adjuntan en Numerado Simple Nº .....

EL JEFE DEL DEPARTAMENTO Nº 3

SIN ANOTACIONES

.....

"Año del Sesquicentenario de la [illegible]

JUNTA DE COMANDANTES
EN JEFE
SERVICIO DE INFORMACION DE DEFENSA

DEPARTAMENTO	DIA	MES	AÑO
CANELONES	24	7	1979

Nº 13/194

- SOLICITUD DE CONSTANCIA DE HABILITACION PARA CARGOS PUBLICOS -

TITULAR	APELLIDO PATERNO: CUELLO	APELLIDO MATERNO: MONTIEL
	PRIMER NOMBRE: CARLOS	SEGUNDO NOMBRE: ELBIO
PADRE	PRIMER NOMBRE: CARLOS	SEGUNDO NOMBRE: -------
MADRE	PRIMER NOMBRE: MARIA	SEGUNDO NOMBRE: IDALINA

FECHA Y LUGAR DE NACIMIENTO	DIA	MES	AÑO	PAIS	LOCALIDAD o PROVINCIA	NACIONALIDAD Y ESTADO CIVIL
	10	1	1954	URUGUAY	Sec/jud.3ra.- Cerro Largo	Uruguayo/Soltero

1	OCUPACION	Arbitro de Futbol (Union de Jueces del Cerro) desde el año 1974 a la fecha.-Desde el año 1972 hasta 1973 Escuela de Especialidades de la Armada,-Desde el año 1969 hasta 1972 Escuela Industrial Cita en Gonzalo Ramirez y Minas Mdeo.-
2	DOMICILIO	Ruta 8 Km.25 Barri Bella Vista de Carrasco Calle 2 Solar 27 desde,el año 1976 a la fecha.-Magariño Cervantes 1432 Mdeo.desde el año 1960 hasta 1976.-

		SERIE	NUMERO		DOC. de IDENT.
3	CREDENCIAL CIVICA	B C A	69735		1.092.028 Mdeo.-

PARA SER PRESENTADO ANTE LAS AUTORIDADES DE U.T.E.-
OBJETO DE LA TRAMITACION Ingreso

1 - Consignar con precisión, lugar de trabajo o estudios los 10 últimos años.
2 - Consignar con precisión cada domicilio en los últimos 10 años.
3 - Consignar si ha tenido traslados y números anteriores.

Elbio Cuello.
FIRMA DEL SOLICITANTE

COMISARIA SECCIONAL

Se eleva a la Dirección de Investigaciones.

EL TITULAR DE LA SECCIONAL 25ta.-
SUB COMISARIO:
MARIO CARABAJAL ACHA.-
COMISARIO

LOCALIDAD Pueblo Cap.Artigas FECHA: Julio 24 de 1979.-

DIRECCION DE INVESTIGACIONES

CIUDAD	DIA	MES	AÑO
	22	ENE.	1980

Se hace constar que el titular de la presente solicitud registra las anotaciones, en el fichero de esta Dirección, que se adjuntan en el Numerado Simple Nº .....

EL DIRECTOR DE INVESTIGACIONES

.....
WISTHON M. VITALE ANTONACCI
OFICIAL AYUDANTE

SIN ANOTACIONES

D. N. I. - DEPARTAMENTO Nº 3 [illegible]05387

CIUDAD	DIA	MES	AÑO
	12	FEB.	1980

Nº 2173

Se hace constar que el solicitante registra en el fichero de esta Dirección, las anotaciones que se adjuntan en Numerado Simple Nº .....

EL JEFE DEL DEPARTAMENTO Nº 3

SIN ANOTACIONES

.....

AÑO DEL SESQUICENTENARIO DE LA POLICIA

JUNTA DE COMANDANTES
EN JEFE
SERVICIO DE INFORMACION DE DEFENSA

DEPARTAMENTO	DIA	MES	AÑO
Canelones	27	7	979

Nº 13195

- SOLICITUD DE CONSTANCIA DE HABILITACION PARA CARGOS PUBLICOS -

	APELLIDO PATERNO	APELLIDO MATERNO
TITULAR	PAOLINO	PEREZ
	PRIMER NOMBRE	SEGUNDO NOMBRE
	JAIME	ENRIQUE
PADRE	PRIMER NOMBRE	SEGUNDO NOMBRE
	JUAN	MARIA
MADRE	PRIMER NOMBRE	SEGUNDO NOMBRE
	IRMA	- - - - - - - - - - - - - - - - - -

FECHA Y LUGAR DE NACIMIENTO	DIA	MES	AÑO	PAIS	LOCALIDAD o PROVINCIA	NACIONALIDAD Y ESTADO CIVIL
	3	9	952	Uruguay	1ra.Canelones	oriental-casado

1	OCUPACION	Empleado de U.T.E. desde el año 1975 a la fecha.-Estudiante de U.T.U.(Canelones 1965-970.-1974-al año 1978 becado en la Escuela I.E.M.E.-
2	DOMICILIO	Ruta 5 Km.35 desde el año 1978 a la fecha.-Calle Herrera No.228(Ciudad),desde 1952 a la fecha que se domicilia actual.-

		SERIE	NUMERO			
3	CREDENCIAL CIVICA	CAA.	21.488	- - - - - - - - - - - - -	DOC. de IDENT.	61.340 Canelones

PARA SER PRESENTADO ANTE LAS AUTORIDADES DE D.G.I.A.
OBJETO DE LA TRAMITACION ingreso.-

1 - Consignar con precisión, lugar de trabajo o estudios los 10 últimos años.
2 - Consignar con precisión cada domicilio en los últimos 10 años.
3 - Consignar si ha tenido traslados y números anteriores.

FIRMA DEL SOLICITANTE

COMISARIA SECCIONAL

Se eleva a la Dirección de Investigaciones.

COMISARIA 1ra. SECCION CIUDAD CANELONES

LOCALIDAD: Canelones FECHA: julio 20 de 1979.-

Humberto Rocatti.-
Of.Principal Egdo.-

DIRECCION DE INVESTIGACIONES

CIUDAD 2 DIA 2 FEB. MES AÑO 1980

Se hace constar que el titular de la presente solicitud registra las anotaciones, en el fichero de esta Dirección, que se adjuntan en el Numerado Simple Nº .....

EL DIRECTOR DE INVESTIGACIONES

SIN ANOTACIONES

.....
WISTHON M. VITALE ANTONACCI
OFICIAL AYUDANTE

D. N. I. I. . DEPARTAMENTO Nº 3 105388

CIUDAD 12 FEB. 1980

Se hace constar que el solicitante registra en el fichero de esta Dirección, las anotaciones que se adjuntan en Numerado Simple Nº 2173

EL JEFE DEL DEPARTAMENTO Nº 3

SIN ANOTACIONES

.....

JUNTA DE COMANDANTES
EN JEFE
SERVICIO DE INFORMACION DE DEFENSA

"Año del Sesquicentenario de la Policía"

DEPARTAMENTO	DIA	MES	AÑO
CANELONES	24	7	1979

Nº 13183

- SOLICITUD DE CONSTANCIA DE HABILITACION PARA CARGOS PUBLICOS -

TITULAR	APELLIDO PATERNO: GARCIA	APELLIDO MATERNO: VERA
	PRIMER NOMBRE: ALEJANDRO	SEGUNDO NOMBRE: GUADALUPE
PADRE	PRIMER NOMBRE: ALEJANDRO	SEGUNDO NOMBRE: GUADALUPE
MADRE	PRIMER NOMBRE: GLORIA	SEGUNDO NOMBRE: ASUCENA

FECHA Y LUGAR DE NACIMIENTO	DIA	MES	AÑO	PAIS	LOCALIDAD o PROVINCIA	NACIONALIDAD Y ESTADO CIVIL
	12	11	1950	URUGUAY	Sec/Jud 18a.- Montevideo.-	Uruguayo/Casado

1	OCUPACION	Peón Albañil.-SADEINC cita en Soriano Nro.1442 Mdeo.-Desde el año 1974 a la fecha.-Empleado de Panaderías, desde el año 1968 hasta el año 1973.-
2	DOMICILIO	Ruta 8 Km.23.500 Calle 17 metros.-Desde el año 1954 a la fecha.-

		SERIE	NUMERO		DOC. de IDENT.
3	CREDENCIAL CIVICA	C M A	25.185		1.387.281 Mdeo.-

PARA SER PRESENTADO ANTE LAS AUTORIDADES DE AEROPUERTO NACIONAL DE CARRASCO.-
OBJETO DE LA TRAMITACION Ingreso.-

1 - Consignar con precisión, lugar de trabajo o estudios los 10 últimos años.
2 - Consignar con precisión cada domicilio en los últimos 10 años.
3 - Consignar si ha tenido traslados y números anteriores.

Alejandro G. García
FIRMA DEL SOLICITANTE

COMISARIA SECCIONAL

Se eleva a la Dirección de Investigaciones.

EL TITULAR DE LA SECCIONAL 25ta.-

SUB COMISARIO:

MARIO CARAMUAL ACHA.-

COMISARIA 25ª SECCION CAP. ARTIGAS CANELONES

LOCALIDAD: Pueblo Cap. Artigas FECHA: Julio 24 de 1979.-

DIRECCION DE INVESTIGACIONES

CIUDAD	DIA	MES	AÑO
	22	ENE.	1980

JEFATURA DE POLICIA DIRECCION DE INVESTIGACIONES CANELONES

Se hace constar que el titular de la presente solicitud registra las anotaciones, en el fichero de esta Dirección, que se adjuntan en el Numerado Simple Nº .....

SIN ANOTACIONES

EL DIRECTOR DE INVESTIGACIONES

WISTHON M. VITALE ANTONACCI
OFICIAL AYUDANTE

D. N. I. I. . DEPARTAMENTO Nº 3

105389

CIUDAD	DIA	MES	AÑO
	12	FEB.	1980

2173

Se hace constar que el solicitante registra en el fichero de esta Dirección, las anotaciones que se adjuntan en Numerado Simple Nº .....

POR EL JEFE DEL DEPARTAMENTO N.º 3
Y POR SU ORDEN

EL JEFE DEL DEPARTAMENTO Nº 3

JUNTA DE COMANDANTES
EN JEFE
SERVICIO DE INFORMACION DE DEFENSA

Año del Sesquicentenario de la Policía.

DEPARTAMENTO	DIA	MES	AÑO
CANELONES	24	7	79

Nº 13188

- SOLICITUD DE CONSTANCIA DE HABILITACION PARA CARGOS PUBLICOS -

TITULAR	APELLIDO PATERNO: RODRIGUEZ	APELLIDO MATERNO: FERNANDEZ
	PRIMER NOMBRE: LUIS	SEGUNDO NOMBRE: ALBERTO
PADRE	PRIMER NOMBRE: LUCIO	SEGUNDO NOMBRE: ------
MADRE	PRIMER NOMBRE: LIBIA	SEGUNDO NOMBRE: ------

FECHA Y LUGAR DE NACIMIENTO	DIA	MES	AÑO	PAIS	LOCALIDAD o PROVINCIA	NACIONALIDAD Y ESTADO CIVIL
	3	1	959	R.O.U.	Mdeo	oriental, soltero

1 OCUPACION

1979 Enero -Marzo Linier S.A. Las Piedras 1965 a 1970 Esc.Nº 183
1978 Febrero - Julio (Linier S.A.
1970 a 1978 Changa

2 DOMICILIO

1970 a 1979 Camino A poquito y Moreira
1959 a 1970 Corrales y Barques y Metro Mdeo

3 CREDENCIAL CIVICA	SERIE	NUMERO	DOC. de IDENT.
	C.D.A.	49233	1.739.171 Mdeo

PARA SER PRESENTADO ANTE LAS AUTORIDADES DE U.T.E.
OBJETO DE LA TRAMITACION Ingreso

1 - Consignar con precisión, lugar de trabajo o estudios los 10 últimos años.
2 - Consignar con precisión cada domicilio en los últimos 10 años.
3 - Consignar si ha tenido traslados y números anteriores.

Luis Alberto Rodriguez Fernandez
FIRMA DEL SOLICITANTE

COMISARIA SECCIONAL 21a

Se eleva a la Dirección de Investigaciones.

COMISARIA 21a. SECCION · LAS PIEDRAS · CANELONES

LOCALIDAD: Las Piedras **FECHA** 24/1/79

COMISARIO
Cesareo Garcia Perez

DIRECCION DE INVESTIGACIONES

CIUDAD	DIA	MES	AÑO
	22	ENE.	1980

JEFATURA DE POLICIA · DIRECCION DE INVESTIGACIONES · CANELONES

Se hace constar que el titular de la presente solicitud registra las anotaciones, en el fichero de esta Dirección, que se adjuntan en el Numerado Simple Nº .....

EL DIRECTOR DE INVESTIGACIONES

SIN ANOTACIONES

.....
WISTHON M. VITALE ANTONACCI
OFICIAL AYUDANTE

D. N. I. I. DEPARTAMENTO Nº 3 105390

CIUDAD	DIA	MES	AÑO
2173	12	FEB.	1980

Se hace constar que el solicitante registra en el fichero de esta Dirección, las anotaciones que se adjuntan en Numerado Simple Nº .....

EL JEFE DEL DEPARTAMENTO Nº 3

.....

JUNTA DE COMANDANTES
EN JEFE
SERVICIO DE INFORMACION DE DEFENSA

DEPARTAMENTO	DIA	MES	AÑO
[illegible]	24	7	79

Nº 13184

- SOLICITUD DE CONSTANCIA DE HABILITACION PARA CARGOS PUBLICOS -

TITULAR	APELLIDO PATERNO [illegible]	APELLIDO MATERNO [illegible]
	PRIMER NOMBRE [illegible]	SEGUNDO NOMBRE ----------
PADRE	PRIMER NOMBRE [illegible]	SEGUNDO NOMBRE ----------
MADRE	PRIMER NOMBRE [illegible]	SEGUNDO NOMBRE [illegible]

FECHA Y LUGAR DE NACIMIENTO	DIA	MES	AÑO	PAIS	LOCALIDAD o PROVINCIA	NACIONALIDAD Y ESTADO CIVIL
	17	3	949	Uruguay	Montevideo	Oriental, casada

1	**OCUPACION**	De 1968 a 1976.Labores.De 1976 a 1979 en Decano S.A.Industria Bosque Rx.Rocuart Nº.1926.Mdeo.De junio/979 a la fecha desocupada.-
2	**DOMICILIO**	De 1968 a la fecha en Arminio Laurera Castro s/N.Toledo,y Basino Alvarez.Toledo

3	**CREDENCIAL CIVICA**	SERIE C.C.C.	NUMERO 3322	**DOC. de IDENT.**	1.504.079 de Mdeo

PARA SER PRESENTADO ANTE LAS AUTORIDADES DE A.N.E.P.
OBJETO DE LA TRAMITACION INGRESO.-

1 - Consignar con precisión, lugar de trabajo o estudios los 10 últimos años.
2 - Consignar con precisión cada domicilio en los últimos 10 años.
3 - Consignar si ha tenido traslados y números anteriores.

Haydée Padrón de Sánchez.
FIRMA DEL SOLICITANTE

COMISARIA SECCIONAL 2da.- Se eleva a la Dirección de Investigaciones.

COMISARIA 20ª SECCION TOLEDO CANELONES

LOCALIDAD: TOLEDO **FECHA:** 26/7-979.-

COMISARIO
Juan Francisco Rivera.

DIRECCION DE INVESTIGACIONES

CIUDAD	DIA	MES	AÑO
	22	ENE.	1980

JEFATURA DE POLICIA CANELONES DIRECCION DE INVESTIGACIONES

Se hace constar que el titular de la presente solicitud registra las anotaciones, en el fichero de esta Dirección, que se adjuntan en el Numerado Simple Nº .....

EL DIRECTOR DE INVESTIGACIONES

.....
WISTHON M. VITALE ANTONACCI
OFICIAL AYUDANTE

SIN ANOTACIONES

D. N. I. I. DEPARTAMENTO Nº 3

105391

CIUDAD	DIA	MES	AÑO
	12	FEB.	1980

2173

Se hace constar que el solicitante registra en el fichero de esta Dirección, las anotaciones que se adjuntan en Numerado Simple Nº .....

EL JEFE DEL DEPARTAMENTO Nº 3

SIN ANOTACIONES

JUNTA DE COMANDANTES
EN JEFE
SERVICIO DE INFORMACION DE DEFENSA

DEPARTAMENTO	DIA	MES	AÑO

Nº 13183

- SOLICITUD DE CONSTANCIA DE HABILITACION PARA CARGOS PUBLICOS -

TITULAR	APELLIDO PATERNO		APELLIDO MATERNO	
	PRIMER NOMBRE		SEGUNDO NOMBRE	
PADRE	PRIMER NOMBRE		SEGUNDO NOMBRE	
MADRE	PRIMER NOMBRE		SEGUNDO NOMBRE	

FECHA Y LUGAR DE NACIMIENTO	DIA	MES	AÑO	PAIS	LOCALIDAD o PROVINCIA	NACIONALIDAD Y ESTADO CIVIL
	20	5	960			

1	OCUPACION	De 1980 a la fecha. [illegible]
2	DOMICILIO	De 1980 a la fecha en [illegible]

		SERIE	NUMERO		DOC. de IDENT.	
3	CREDENCIAL CIVICA	[illegible]	3407			1.724.425 de Mdeo.

PARA SER PRESENTADO ANTE LAS AUTORIDADES DE Objetivo de las Fuerzas Armadas.-
OBJETO DE LA TRAMITACION ING.-

1 - Consignar con precisión, lugar de trabajo o estudios los 10 últimos años.
2 - Consignar con precisión cada domicilio en los últimos 10 años.
3 - Consignar si ha tenido traslados y números anteriores.

FIRMA DEL SOLICITANTE

COMISARIA SECCIONAL 20a.- Se eleva a la Dirección de Investigaciones.

COMISARIA 20a SECCION TOLEDO CANELONES

COMISARIO

LOCALIDAD: [illegible] FECHA: 26-2-79.-

[illegible]

DIRECCION DE INVESTIGACIONES

CIUDAD	DIA	MES	AÑO
22	FEB.	980	

Se hace constar que el titular de la presente solicitud registra las anotaciones, en el fichero de esta Dirección, que se adjuntan en el Numerado Simple Nº .....

DIRECCION NACIONAL DE POLICIA DIRECCION DE INVESTIGACIONES CANELONES

EL DIRECTOR DE INVESTIGACIONES

.....
WISTHON M. VITALE ANTONACCI
OFICIAL AYUDANTE

SIN ANOTACIONES

D. N. I. I. DEPARTAMENTO Nº 3 105392

CIUDAD	DIA	MES	AÑO
	12	FEB.	1980

2173

Se hace constar que el solicitante registra en el fichero de esta Dirección, las anotaciones que se adjuntan en Numerado Simple Nº .....

Información e Inteligencia

EL JEFE DEL DEPARTAMENTO Nº 3

ANOTACIONES.....

"Año del Sesquicentenario de la Policía"

JUNTA DE COMANDANTES
EN JEFE
SERVICIO DE INFORMACION DE DEFENSA

DEPARTAMENTO	DIA	MES	AÑO
CANELONES	24	7	1979

Nº 3/80

- SOLICITUD DE CONSTANCIA DE HABILITACION PARA CARGOS PUBLICOS -

TITULAR	APELLIDO PATERNO: LOPEZ	APELLIDO MATERNO: GONZALEZ	
	PRIMER NOMBRE: FERNANDO	SEGUNDO NOMBRE: DOMINGO	
PADRE	PRIMER NOMBRE: DOMINGO	SEGUNDO NOMBRE: -----	
MADRE	PRIMER NOMBRE: PILAR	SEGUNDO NOMBRE: MARINA	

FECHA Y LUGAR DE NACIMIENTO	DIA	MES	AÑO	PAIS	LOCALIDAD o PROVINCIA	NACIONALIDAD Y ESTADO CIVIL
	20	3	1957	R.O.URUGUAY	MONTEVIDEO	oriental, casado

1	OCUPACION	Enero de 1968 a diciembre de 1969-Primaria-Enero de 1970 a diciembre de 1975-Secundaria-Enero de 1976 a la fecha-Jornalero-
2	DOMICILIO	Enero de 1961 a la fecha se domicilia en Vila San Francisco Manzana 32 solar 16-Progreso-

		SERIE	NUMERO			
3	CREDENCIAL CIVICA	B.B.A	28834	No ha tenido	DOC. de IDENT.	1.858.742 MDEO/-

PARA SER PRESENTADO ANTE LAS AUTORIDADES DE: ADMINISTRACION NACIONAL DE CORREOS
OBJETO DE LA TRAMITACION: INGRESAR

1 - Consignar con precisión, lugar de trabajo o estudios los 10 últimos años.
2 - Consignar con precisión cada domicilio en los últimos 10 años.
3 - Consignar si ha tenido traslados y números anteriores.

Fernando López
FIRMA DEL SOLICITANTE

COMISARIA SECCIONAL

Se eleva a la Dirección de Investigaciones.

COMISARIA 4ª SECCION - PROGRESO - CANELONES

LOCALIDAD: Progreso FECHA: 24/7/79

COMISARIO
HECTOR V. PALLAS
COMISARIO

DIRECCION DE INVESTIGACIONES

CIUDAD	DIA	MES	AÑO
	22	ENE.	1980

Se hace constar que el titular de la presente solicitud registra las anotaciones, en el fichero de esta Dirección, que se adjuntan en el Numerado Simple Nº .....

POLICIA - DIRECCION DE INVESTIGACIONES - CANELONES

EL DIRECTOR DE INVESTIGACIONES

.....
WISTHON M. VITALE ANTONACCI
OFICIAL AYUDANTE

SIN ANOTACIONES

D. N. I. I. - DEPARTAMENTO Nº 3

195393

CIUDAD	DIA	MES	AÑO
	12	FEB.	1980

2173

Se hace constar que el solicitante registra en el fichero de esta Dirección, las anotaciones que se adjuntan en Numerado Simple Nº .....

DEPARTAMENTO Nº 3

EL JEFE DEL DEPARTAMENTO Nº 3

SIN ANOTACIONES

.....

"AÑO DEL SESQUICENTENARIO DE LA POLICIA"

JUNTA DE COMANDANTES
EN JEFE
SERVICIO DE INFORMACION DE DEFENSA

DEPARTAMENTO	DIA	MES	AÑO
CANELONES	24	7	79

Nº 13163

- SOLICITUD DE CONSTANCIA DE HABILITACION PARA CARGOS PUBLICOS -

	APELLIDO PATERNO	APELLIDO MATERNO
TITULAR	DAVERIO	BARREIX
	PRIMER NOMBRE	SEGUNDO NOMBRE
	PABLO	GASPAR
PADRE	PRIMER NOMBRE: ALEXIS	SEGUNDO NOMBRE: CARLOS
MADRE	PRIMER NOMBRE: BERTA	SEGUNDO NOMBRE: INES

FECHA Y LUGAR DE NACIMIENTO	DIA	MES	AÑO	PAIS	LOCALIDAD o PROVINCIA	NACIONALIDAD Y ESTADO CIVIL
	11	07	961	URUGUAY	23ra. MONTEVIDEO	Urug. SOLTERO

1	OCUPACION	Desde 1967 hasta 1973 estudiante en Escuela No. 146 de Atlántida, desde 1974 hasta la fecha Liceo de Atlántida sito en Ruta Interbalnearia y calle 9 de este Balneario.-
2	DOMICILIO	Desde 1969 hasta la fecha en calle Circunvalacion entre calle 7 y 9 de este Balneario.-

		SERIE	NUMERO		DOC. de IDENT.
3	CREDENCIAL CIVICA	A.Z.B.	10.265		1.702.757. Mdeo.-

PARA SER PRESENTADO ANTE LAS AUTORIDADES DE BANCO DE PREVISION SOCIAL
OBJETO DE LA TRAMITACION Ingresar.-

1 - Consignar con precisión, lugar de trabajo o estudios los 10 últimos años.
2 - Consignar con precisión cada domicilio en los últimos 10 años.
3 - Consignar si ha tenido traslados y números anteriores.

FIRMA DEL SOLICITANTE

COMISARIA SECCIONAL 17a.

Se eleva a la Dirección de Investigaciones.

Comisario Hugo Rosario Martínez

LOCALIDAD: Atlántida FECHA: julio 24 de 1979.-

DIRECCION DE INVESTIGACIONES

CIUDAD	DIA	MES	AÑO
	22	FEB.	1980

Se hace constar que el titular de la presente solicitud registra las anotaciones, [illegible] en el fichero de esta Dirección, que se adjuntan en el Numerado Simple Nº .....

EL DIRECTOR DE INVESTIGACIONES

.....
WISTHON M. VITALE ANTONACCI
OFICIAL AYUDANTE

SIN ANOTACIONES

D. N. I. I. . DEPARTAMENTO Nº 3

CIUDAD	DIA	MES	AÑO
	12	FEB.	1980

2173

Se hace constar que el solicitante registra en el fichero de esta Dirección, las anotaciones que se adjuntan en Numerado Simple Nº .....

EL JEFE DEL DEPARTAMENTO Nº 3

.....

JUNTA DE COMANDANTES
EN JEFE
SERVICIO DE INFORMACION DE DEFENSA

DEPARTAMENTO	DIA	MES	AÑO
Canelones	25	7	79

Nº 13161

AÑO DEL SESQUICENTENARIO DE LA POLICIA

- SOLICITUD DE CONSTANCIA DE HABILITACION PARA CARGOS PUBLICOS -

TITULAR	APELLIDO PATERNO: Nievas	APELLIDO MATERNO: Lopez	
	PRIMER NOMBRE: Manuel	SEGUNDO NOMBRE: Astolfo	
PADRE	PRIMER NOMBRE: Manuel	SEGUNDO NOMBRE: Leocadio	
MADRE	PRIMER NOMBRE: María	SEGUNDO NOMBRE: Del Carmen	

FECHA Y LUGAR DE NACIMIENTO	DIA	MES	AÑO	PAIS	LOCALIDAD o PROVINCIA	NACIONALIDAD Y ESTADO CIVIL
	16	8	957	Uruguay	Fraile Muerto	Uruguayo soltero

1	OCUPACION	Escuela Primaria 1963 al-1969-Fraile Muerto Esc.Nº4 Liceo de Fraile Muerto desde 1969 al 973-1974 Jornalero en San Ramón-1975 Grupo de A. Nº4 hasta 1978.1978 hasta la fecha Jornalero.-
2	DOMICILIO	Fraile Muerto calle Burgos desde fecha de nacimiento 1974-1975 en San Ramón en calle Tala S/Nº hasta la fecha.

		SERIE	NUMERO			
3	CREDENCIAL CIVICA	GFB	4842	- - - - - - - - - -	DOC. de IDENT.	45328 Cerro Largo

PARA SER PRESENTADO ANTE LAS AUTORIDADES DE: Jefatura de Policía de Canelones
OBJETO DE LA TRAMITACION: Ingresar.

1 - Consignar con precisión, lugar de trabajo o estudios los 10 últimos años.
2 - Consignar con precisión cada domicilio en los últimos 10 años.
3 - Consignar si ha tenido traslados y números anteriores.

FIRMA DEL SOLICITANTE

COMISARIA SECCIONAL 11a

Se eleva a la Dirección de Investigaciones.

El Encargado de Seccional 11a

Sargento 1º

COMISARIO
Walter A Fernandez

LOCALIDAD: San Ramón FECHA: 25/7/79

DIRECCION DE INVESTIGACIONES

CIUDAD	DIA	MES	AÑO
	22	[illegible]	980

Se hace constar que el titular de la presente solicitud registra las anotaciones, en el fichero de esta Dirección, que se adjuntan en el Numerado Simple Nº .....

EL DIRECTOR DE INVESTIGACIONES

.....
WISTHON M. VITALE ANTONACCI
OFICIAL AYUDANTE

SIN ANOTACIONES

D. N. I. I. - DEPARTAMENTO Nº 3

CIUDAD	DIA	MES	AÑO
	12	FEB.	1980

105395

2173

Se hace constar que el solicitante registra en el fichero de esta Dirección, las anotaciones que se adjuntan en Numerado Simple Nº .....

EL JEFE DEL DEPARTAMENTO Nº 3

.....

JUNTA DE COMANDANTES
EN JEFE
SERVICIO DE INFORMACION DE DEFENSA

DEPARTAMENTO	DIA	MES	AÑO
Canelones	16	7	79

Nº 13162

AÑO DEL SESQUICENTENARIO DE LA POLICIA

- SOLICITUD DE CONSTANCIA DE HABILITACION PARA CARGOS PUBLICOS -

TITULAR	APELLIDO PATERNO: Camejo	APELLIDO MATERNO: Pizzorno	
	PRIMER NOMBRE: José	SEGUNDO NOMBRE: Antonio	
PADRE	PRIMER NOMBRE: Martin	SEGUNDO NOMBRE: Duilio	
MADRE	PRIMER NOMBRE: Dolores	SEGUNDO NOMBRE: Antonia	

FECHA Y LUGAR DE NACIMIENTO	DIA	MES	AÑO	PAIS	LOCALIDAD o PROVINCIA	NACIONALIDAD Y ESTADO CIVIL
	17	1	959	Uruguay	San Ramón	Uruguayo-soltero

1	OCUPACION	1965 Escuela Primaria N°117(San Ramón)hasta 1971-1972 Liceo de San Ramón hasta 1975-1976-Preparatorie hasta 1977 -1978 hasta la fecha Escuela Industrial de San Ramón.-
2	DOMICILIO	Calle Gonzálo Penela (San Ramón)desde fecha de su nacimiento hasta la fecha.

		SERIE	NUMERO		DOC. de IDENT.
3	CREDENCIAL CIVICA	C.I.A	12717	- - - - - - - - - -	95415 Canelones

PARA SER PRESENTADO ANTE LAS AUTORIDADES DE: Ministerio de Defensa
OBJETO DE LA TRAMITACION: Ingresar

1 - Consignar con precisión, lugar de trabajo o estudios los 10 últimos años.
2 - Consignar con precisión cada domicilio en los últimos 10 años.
3 - Consignar si ha tenido traslados y números anteriores.

FIRMA DEL SOLICITANTE

COMISARIA SECCIONAL 11a

Se eleva a la Dirección de Investigaciones.

El Encargado de Seccional 11a

COMISARIO

LOCALIDAD: San Ramón FECHA: 16:7:79 Sargento 1° Walter A Fernandez

DIRECCION DE INVESTIGACIONES

CIUDAD	DIA	MES	AÑO
	22	ENE	1980

Se hace constar que el titular de la presente solicitud registra las anotaciones, en el fichero de esta Dirección, que se adjuntan en el Numerado Simple Nº .....

EL DIRECTOR DE INVESTIGACIONES

SIN ANOTACIONES

.....
WISTHON M. VITALE ANTONACCI
OFICIAL AYUDANTE

D. N. I. - DEPARTAMENTO Nº 3

265396

CIUDAD	DIA	MES	AÑO
2173	12	FEB.	1980

Se hace constar que el solicitante registra en el fichero de esta Dirección, las anotaciones que se adjuntan en Numerado Simple Nº .....

EL JEFE DEL DEPARTAMENTO Nº 3

SIN ANOTACIONES

.....

"Año del Sesq[illegible] de la Policía"

JUNTA DE COMANDANTES
EN JEFE
SERVICIO DE INFORMACION DE DEFENSA

DEPARTAMENTO	DIA	MES	AÑO
CANELONES.	24	7	1979

Nº 3163

- SOLICITUD DE CONSTANCIA DE HABILITACION PARA CARGOS PUBLICOS -

TITULAR	APELLIDO PATERNO: .-.-.-.-.-.-.-.-.-.-.-.	APELLIDO MATERNO: RODRIGUEZ
	PRIMER NOMBRE: Maria	SEGUNDO NOMBRE: Graciela
PADRE	PRIMER NOMBRE: .-.-.-.-.-.-.-	SEGUNDO NOMBRE: .-.-.-.-.-.-.-
MADRE	PRIMER NOMBRE: Juana	SEGUNDO NOMBRE: .-.-.-.-.-.-.-

FECHA Y LUGAR DE NACIMIENTO	DIA	MES	AÑO	PAIS	LOCALIDAD o PROVINCIA	NACIONALIDAD Y ESTADO CIVIL
	23	6	1960	Uruguay	Santa Rosa	oriental, soltera

1	**OCUPACION**	De 1968 a 1971 Escuela Privada Santa Rosa. De 1971 a 1975 Liceo Santa Rosa. De 1975 a 1978 Labores en Santa Rosa. De 1978 a 1979 Escuela de Sanidad Dr.José Scoseria,Montevideo.
2	**DOMICILIO**	De 1968 a la fecha en Av.Tomas Berreta s/n Santa Rosa.

		SERIE	NUMERO			
3	**CREDENCIAL CIVICA**	C.C.A.	10085	.-.-.-.-.-.-.-.-.-.-	**DOC. de IDENT.**	102774 Canelones.

PARA SER PRESENTADO ANTE LAS AUTORIDADES DE Hospital de San Ramón (M.S.P.)
OBJETO DE LA TRAMITACION INGRESO.

1 - Consignar con precisión, lugar de trabajo o estudios los 10 últimos años.
2 - Consignar con precisión cada domicilio en los últimos 10 años.
3 - Consignar si ha tenido traslados y números anteriores.

Mª Graciela Rodríguez
FIRMA DEL SOLICITANTE

COMISARIA SECCIONAL Sant. Rosa 13a.Seccion.

Se eleva a la Dirección de Investigaciones.

COMISARIA SECCIONAL 13ª - Dirección Gral. de Policía

OF. PUBLICO.
COMISARIO
HUGO ROQUE CARABALLO
OFICIAL SUB AYUDANTE

LOCALIDAD: Santa Rosa **FECHA:** 24 de [illegible] de 1979.-

DIRECCION DE INVESTIGACIONES

CIUDAD	DIA	MES	AÑO
	22	FEB.	1980

Se hace constar que el titular de la presente solicitud registra las anotaciones, en el fichero de esta Dirección, que se adjuntan en el Numerado Simple Nº .....

DIRECCION DE INVESTIGACIONES CANELONES

EL DIRECTOR DE INVESTIGACIONES

.....
WIETHON M. VITALE ANTONACCI
OFICIAL AYUDANTE

SIN ANOTACIONES

D. N. I. I. - DEPARTAMENTO Nº 3 105397

CIUDAD	DIA	MES	AÑO
	12	FEB.	1980

Nº 2173

Se hace constar que el solicitante registra en el fichero de esta Dirección, las anotaciones que se adjuntan en Numerado Simple Nº .....

DEPARTAMENTO Nº 3 CANELONES

EL JEFE DEL DEPARTAMENTO Nº 3

ANOTACIONES.....

AÑO [illegible]

JUNTA DE COMANDANTES
EN JEFE
SERVICIO DE INFORMACION DE DEFENSA

DEPARTAMENTO	DIA	MES	AÑO
CANELONES.	26	07	1979.

Nº 3164

- SOLICITUD DE CONSTANCIA DE HABILITACION PARA CARGOS PUBLICOS -

TITULAR	APELLIDO PATERNO: PEREZ.	APELLIDO MATERNO: PEREZ.
	PRIMER NOMBRE: LUIS.	SEGUNDO NOMBRE: ADEMAR.
PADRE	PRIMER NOMBRE: MIGUEL.	SEGUNDO NOMBRE: - - - -
MADRE	PRIMER NOMBRE: MARIA.	SEGUNDO NOMBRE: OBDULIA.

FECHA Y LUGAR DE NACIMIENTO	DIA	MES	AÑO	PAIS	LOCALIDAD o PROVINCIA	NACIONALIDAD Y ESTADO CIVIL
	26	01	1959	URUGUAY.	15ta. Secc. SAN ANTONIO	ORIENTAL. SOLTERO.

1 OCUPACION: REALIZO ESCUELA PRIMARIA COMPLETA, LUEGO COMENZO SECUNDARIA EN EL AÑO 1972 HASTA 1976, LUEGO REALIZO ESTUDIOS DE CONTABILIDAD Y TRABAJOS EN SU DOMICILIO A LA FECHA.-

2 DOMICILIO: RUTA 63 Km. 22/500 PARAJE 'BARRA DEL TALA' SECCION SAN ANTONIO DEPARTAMENTO DE CANELONES, DESDE EL AÑO 1959 A LA FECHA.- θ

3 CREDENCIAL CIVICA	SERIE	NUMERO		DOC. de IDENT.
	C.O.A.	4808.	NO HA TENIDO TRASLADOS.	108213. CANELONES.-

PARA SER PRESENTADO ANTE LAS AUTORIDADES DE LA JEFATURA DE POLICIA DE CANELONES.-
OBJETO DE LA TRAMITACION PARA INGRESO.-

1 - Consignar con precisión, lugar de trabajo o estudios los 10 últimos años.
2 - Consignar con precisión cada domicilio en los últimos 10 años.
3 - Consignar si ha tenido traslados y números anteriores.

FIRMA DEL SOLICITANTE

COMISARIA SECCIONAL

Se eleva a la Dirección de Investigaciones.

SARGENTO 1ro. ENCDO:

COMISARIO
RUBEN OTTON GUALLEN.-

LOCALIDAD: San Antonio.   FECHA: 26 de Julio de 1979.

COMISARIA SECCIONAL CANELONES

DIRECCION DE INVESTIGACIONES

CIUDAD	DIA	MES	AÑO
	22	DIC.	1980

Se hace constar que el titular de la presente solicitud registra las anotaciones, en el fichero de esta Dirección, que se adjuntan en el Numerado Simple Nº ....

JEFATURA DE POLICIA DIRECCION DE INVESTIGACIONES CANELONES

EL DIRECTOR DE INVESTIGACIONES

SIN ANOTACIONES

....
[illegible] M. VITALE ANTONACCI
OFICIAL AYUDANTE

D. N. I. I. . DEPARTAMENTO Nº 3

105398

CIUDAD	DIA	MES	AÑO
	12	FEB.	1980

2173

Se hace constar que el solicitante registra en el fichero de esta Dirección, las anotaciones que se adjuntan en Numerado Simple Nº ....

POR EL JEFE DEL DEPARTAMENTO N° 3
Y POR SU ORDEN

SILCAR LARA PORCES
SUBCOMISARIO

NOTACIONES

EL JEFE DEL DEPARTAMENTO Nº 3

....

JUNTA DE COMANDANTES
EN JEFE
SERVICIO DE INFORMACION DE DEFENSA

DEPARTAMENTO	DIA	MES	AÑO
Canelones	25	7	1979

Nº 3/60

AÑO DEL SESQUICENTENARIO DE LA POLICÍA

- SOLICITUD DE CONSTANCIA DE HABILITACION PARA CARGOS PUBLICOS -

TITULAR	APELLIDO PATERNO: Luquez	APELLIDO MATERNO: Coiro
	PRIMER NOMBRE: Eduardo	SEGUNDO NOMBRE: Waldemar
PADRE	PRIMER NOMBRE: Ariste	SEGUNDO NOMBRE: Waldemar
MADRE	PRIMER NOMBRE: Irma	SEGUNDO NOMBRE: Magdalena

FECHA Y LUGAR DE NACIMIENTO	DIA	MES	AÑO	PAIS	LOCALIDAD o PROVINCIA	NACIONALIDAD Y ESTADO CIVIL
	24	12	958	Uruguay	Montevideo	Uruguayo, soltero

1	OCUPACION	Desde el año 1969 hasta 1970 curso 5to y 6to años de primaria, desde / 1971 hasta 197[illegible] curso Enseñansa Secundaria, desde 1976 hasta 197[illegible] Empleado en distintos trabajos, desde 1°/[illegible]/78 hasta 31/7/79 Militar. División de Ejercito N°1 Montevideo.-
2	DOMICILIO	Se domicilia en esta Ciudad desde 1/[illegible]/1959 hasta la fecha.-

		SERIE	NUMERO		DOC. de IDENT.
3	CREDENCIAL CIVICA	C.C.A	9968	No tiene traslado	2.027.117 Montevideo

PARA SER PRESENTADO ANTE LAS AUTORIDADES DE A.F.E
OBJETO DE LA TRAMITACION ingresar

1 - Consignar con precisión, lugar de trabajo o estudios los 10 últimos años.
2 - Consignar con precisión cada domicilio en los últimos 10 años.
3 - Consignar si ha tenido traslados y números anteriores.

Eduardo Luquez
FIRMA DEL SOLICITANTE

COMISARIA SECCIONAL llra. — Se eleva a la Dirección de Investigaciones

EL ENCARGADO DE SECCIONAL llra.
SARGENTO 1ro.

COMISARIO
WALTER A. FERNANDEZ

LOCALIDAD: San Ramón — FECHA: 25/7/1979

DIRECCION DE INVESTIGACIONES

CIUDAD	DIA	MES	AÑO
	22	FEB	1980

Se hace constar que el titular de la presente solicitud registra las anotaciones, en el fichero de esta Dirección, que se adjuntan en el Numerado Simple Nº .....

EL DIRECTOR DE INVESTIGACIONES

SIN ANOTACIONES

.....
WISTHON M. VITALE ANTONACCI
OFICIAL AYUDANTE

D. N. I. I. - DEPARTAMENTO Nº 3

CIUDAD	DIA	MES	AÑO
	12	FEB	1980

105399 2173

Se hace constar que el solicitante registra en el fichero de esta Dirección, las anotaciones que se adjuntan en Numerado Simple Nº .....

EL JEFE DEL DEPARTAMENTO Nº 3

SIN ANOTACIONES

.....

"AÑO DEL SESQUICENTENARIO DE LA POLICIA".-

JUNTA DE COMANDANTES
EN JEFE
SERVICIO DE INFORMACION DE DEFENSA

DEPARTAMENTO	DIA	MES	AÑO
Canelones.-	24	VII	1979.-

Nº 13159

- SOLICITUD DE CONSTANCIA DE HABILITACION PARA CARGOS PUBLICOS -

TITULAR	APELLIDO PATERNO: GARRO	APELLIDO MATERNO: GONZALEZ.-
	PRIMER NOMBRE: Wil	SEGUNDO NOMBRE: Divi
PADRE	PRIMER NOMBRE: Eusebio	SEGUNDO NOMBRE: -
MADRE	PRIMER NOMBRE: Elisa	SEGUNDO NOMBRE: -

FECHA Y LUGAR DE NACIMIENTO	DIA	MES	AÑO	PAIS	LOCALIDAD o PROVINCIA	NACIONALIDAD Y ESTADO CIVIL
	16	VIII	1950	Uruguay	9a.Sec.Canelones	uruguayo,soltero

1	OCUPACION	Desde 1969 a la fecha,tareas rurales en zonas de Seccional 9a.Migues.-
2	DOMICILIO	Desde su nacimiento en paraje"La Totora"Secc.9na.Migues (Canelones).-

		SERIE	NUMERO			
3	CREDENCIAL CIVICA	CHA	10029	Sin traslado.-	DOC. de IDENT.	61.064 Lavalleja.-

PARA SER PRESENTADO ANTE LAS AUTORIDADES DE Instituto Nacional de Pesca.-
OBJETO DE LA TRAMITACION para ingreso.-

1 - Consignar con precisión, lugar de trabajo o estudios los 10 últimos años.
2 - Consignar con precisión cada domicilio en los últimos 10 años.
3 - Consignar si ha tenido traslados y números anteriores.

Wil Divi Garro
FIRMA DEL SOLICITANTE

COMISARIA SECCIONAL 9na.

Se eleva a la Dirección de Investigaciones.

COMISARIA SECCIONAL 9na. MIGUES

LOCALIDAD: MIGUES FECHA: 24/VII/1979.-

COMISARIO
LEONARDO D.FERREIRA.-

DIRECCION DE INVESTIGACIONES

CIUDAD	DIA	MES	AÑO
	22	ENE.	1980

JEFATURA DE POLICIA DE CANELONES DIRECCION DE INVESTIGACIONES

Se hace constar que el titular de la presente solicitud registra las anotaciones, en el fichero de esta Dirección, que se adjuntan en el Numerado Simple Nº .....

EL DIRECTOR DE INVESTIGACIONES

SIN ANOTACIONES

.....
WISTHON M. VITALE ANTONACCI
OFICIAL AYUDANTE

D. N. I. I. - DEPARTAMENTO Nº 3

CIUDAD	DIA	MES	AÑO
105400 2173	12	FEB.	1980

Se hace constar que el solicitante registra en el fichero de esta Dirección, las anotaciones que se adjuntan en Numerado Simple Nº .....

DEPARTAMENTO N.º 3

EL JEFE DEL DEPARTAMENTO Nº 3

.....

JUNTA DE COMANDANTES
EN JEFE
SERVICIO DE INFORMACION DE DEFENSA

DEPARTAMENTO	DIA	MES	AÑO
CANELONES	24	7	1979

Nº 13144

AÑO DEL SESQUICENTENARIO DE LA POLICIA

- SOLICITUD DE CONSTANCIA DE HABILITACION PARA CARGOS PUBLICOS -

	APELLIDO PATERNO	APELLIDO MATERNO
TITULAR	AMARAL	PEREYRA
	PRIMER NOMBRE	SEGUNDO NOMBRE
	FRANKLIN	MARCELO
PADRE	PRIMER NOMBRE	SEGUNDO NOMBRE
	FRANKLIN	HUGO
MADRE	PRIMER NOMBRE	SEGUNDO NOMBRE
	FRANCISCA	ELIDE

FECHA Y LUGAR DE NACIMIENTO	DIA	MES	AÑO	PAIS	LOCALIDAD o PROVINCIA	NACIONALIDAD Y ESTADO CIVIL
	30	1	1961	URUGUAY	ROCHA	oriental.soltero

1	OCUPACION	Desde el año 1969 trabaja como Empleado en toda tarea asta la fecha
2	DOMICILIO	Desde el año 1966 al año 1975 se domicilio en calle 33 y la calle No.733 canelones. desde la fecha entes indicada al presente en Vehicular 1 No.1420 Apartamento No.204

		SERIE	NUMERO		DOC. de IDENT.	
3	CREDENCIAL CIVICA	A.K.B	6744			125.311 Canelones

PARA SER PRESENTADO ANTE LAS AUTORIDADES DE JEFATURA DE POLICIA DE CANELONES
OBJETO DE LA TRAMITACION INGRESO

1 - Consignar con precisión, lugar de trabajo o estudios los 10 últimos años.
2 - Consignar con precisión cada domicilio en los últimos 10 años.
3 - Consignar si ha tenido traslados y números anteriores.

FIRMA DEL SOLICITANTE

COMISARIA SECCIONAL

COMISARIA 7.a SECCION PANDO CANELONES

Se eleva a la Dirección de Investigaciones.

LOCALIDAD: PANDO

FECHA 24 de Julio de 1979

COMISARIO
ORLANDO LOPEZ MI.HELENA

DIRECCION DE INVESTIGACIONES

CIUDAD	DIA	MES	AÑO
	22	ENE.	980

DIRECCION DE INVESTIGACIONES CANELONES

Se hace constar que el titular de la presente solicitud registra las anotaciones, en el fichero de esta Dirección, que se adjuntan en el Numerado Simple Nº .....

EL DIRECTOR DE INVESTIGACIONES

SIN ANOTACIONES

.....
WISTREMIR M. VITALE ANTONACCI
OFICIAL AYUDANTE

D. N. I. I. DEPARTAMENTO Nº 3

DEPARTAMENTO

105401

CIUDAD	DIA	MES	AÑO
	12	FEB.	1980

2173

Se hace constar que el solicitante registra en el fichero de esta Dirección, las anotaciones que se adjuntan en Numerado Simple Nº .....

EL JEFE DEL DEPARTAMENTO Nº 3

SIN ANOTACIONES

.....

JUNTA DE COMANDANTES
EN JEFE
SERVICIO DE INFORMACION DE DEFENSA

DEPARTAMENTO	DIA	MES	AÑO
CANELONES	24	7	1979

Nº 13137

"AÑO DEL SESQUICENTENARIO DE LA POLICIA"

- SOLICITUD DE CONSTANCIA DE HABILITACION PARA CARGOS PUBLICOS -

TITULAR	APELLIDO PATERNO: MENCINE	APELLIDO MATERNO: PIZZARRO
	PRIMER NOMBRE: MARY	SEGUNDO NOMBRE: RAQUEL
PADRE	PRIMER NOMBRE: SIVANO	SEGUNDO NOMBRE: FIDEL
MADRE	PRIMER NOMBRE: ANGELINA	SEGUNDO NOMBRE: .....

FECHA Y LUGAR DE NACIMIENTO	DIA	MES	AÑO	PAIS	LOCALIDAD o PROVINCIA	NACIONALIDAD Y ESTADO CIVIL
	2	11	1952	URUGUAY	PAYSANDU	oriental.casada

1	OCUPACION	Del año 1966 al año 1969estudio en el Liceo Dr,Luis a Brausse ,del año 70 al 75 Labores del 75 al 77 Estudio Enfermeria,fecha en la cual ingraso en el Sanatorio CADE asta la fecha
2	DOMICILIO	Se domiciliaba en Estacion Pedrera asta el año 1977 de esa fecha al presente se domicilia en Independencia No.711

		SERIE	NUMERO		DOC. de IDENT.
3	CREDENCIAL CIVICA	C.H.A	9860		1.331.409.Mdeo

PARA SER PRESENTADO ANTE LAS AUTORIDADES DE: Ministerio de Salud Publica
OBJETO DE LA TRAMITACION: Ingreso

1 - Consignar con precisión, lugar de trabajo o estudios los 10 últimos años.
2 - Consignar con precisión cada domicilio en los ultimos 10 años.
3 - Consignar si ha tenido traslados y números anteriores.

Rafael Menchaca
FIRMA DEL SOLICITANTE

COMISARIA SECCIONAL

COMISARIA 7.a SECCION PANDO CANELONES

Se eleva a la Dirección de Investigaciones.

COMISARIO

LOCALIDAD: PANDO

FECHA: 24 de julio de 1979 ORLANDO LOPEZ MICHELENA

DIRECCION DE INVESTIGACIONES

CIUDAD: 22 ENE. DIA 1980 MES AÑO

JEFATURA DE POLICIA DIRECCION DE INVESTIGACIONES CANELONES

Se hace constar que el titular de la presente solicitud registra las anotaciones, en el fichero de esta Dirección, que se adjuntan en el Numerado Simple Nº .....

EL DIRECTOR DE INVESTIGACIONES

WISTHON M. VITALE ANTONACCI
OFICIAL AYUDANTE

SIN ANOTACIONES

D. N. I. I. DEPARTAMENTO Nº 3 105402

CIUDAD: 12 FEB. 1980 DIA MES AÑO

DEPARTAMENTO 19 3

2173

Se hace constar que el solicitante registra en el fichero de esta Dirección, las anotaciones que se adjuntan en Numerado Simple Nº .....

EL JEFE DEL DEPARTAMENTO Nº 3

SIN ANOTACIONES

Año del Sesquicentenario de la Policía.

JUNTA DE COMANDANTES
EN JEFE
SERVICIO DE INFORMACION DE DEFENSA

DEPARTAMENTO	DIA	MES	AÑO
CANELONES	25	7	979

Nº 13124

- SOLICITUD DE CONSTANCIA DE HABILITACION PARA CARGOS PUBLICOS -

	APELLIDO PATERNO	APELLIDO MATERNO
TITULAR	SCARPENTTI	BERTOLINO
	PRIMER NOMBRE	SEGUNDO NOMBRE
	PERLA	---------
PADRE	PRIMER NOMBRE	SEGUNDO NOMBRE
	ALBERTO	--------
MADRE	PRIMER NOMBRE	SEGUNDO NOMBRE
	AMELIA	TERESA

FECHA Y LUGAR DE NACIMIENTO	DIA	MES	AÑO	PAIS	LOCALIDAD o PROVINCIA	NACIONALIDAD Y ESTADO CIVIL
	26	2	918	R.C.del Uruguay	Canelones (4ta.)	Oriental/casada

1	OCUPACION	Labores de ade 1940 a la fecha.-
2	DOMICILIO	Dantón No. 706 casi B. Brum, desde 1940 a lafecha.-

		SERIE	NUMERO		DOC. de IDENT.
3	CREDENCIAL CIVICA	CDA	5312		11.862 de Canelones

PARA SER PRESENTADO ANTE LAS AUTORIDADES DE: ADMINISTRACION NACIONAL DE LOTERIAS Y QUINIELAS.-
OBJETO DE LA TRAMITACION: INGRESAR.-

1 - Consignar con precisión, lugar de trabajo o estudios los 10 últimos años.
2 - Consignar con precisión cada domicilio en los últimos 10 años.
3 - Consignar si ha tenido traslados y números anteriores.

Perla S. de Bertolino
FIRMA DEL SOLICITANTE

COMISARIA SECCIONAL 4ta.- Se eleva a la Dirección de Investigaciones.

COMISARIA 4to. SECCION - LAS PIEDRAS - CANELONES

CESAREO GARCIA PEREZ.-
COMISARIO

LOCALIDAD: Las Piedras.- FECHA: Julio, 25 de 1979.-

DIRECCION DE INVESTIGACIONES

CIUDAD	DIA	MES	AÑO
	22	ENE.	980

JEFATURA DE POLICIA - DIRECCION DE INVESTIGACIONES - CANELONES

Se hace constar que el titular de la presente solicitud registra las anotaciones, en el fichero de esta Dirección, que se adjuntan en el Numerado Simple Nº .....

EL DIRECTOR DE INVESTIGACIONES

.....

SIN ANOTACIONES

D. N. I. I. . DEPARTAMENTO Nº 3

CIUDAD	DIA	MES	AÑO
	12	FEB.	1980

195403

2173

Se hace constar que el solicitante registra en el fichero de esta Dirección, las anotaciones que se adjuntan en Numerado Simple Nº .....

DEPARTAMENTO Nº 3

EL JEFE DEL DEPARTAMENTO Nº 3

SIN ANOTACIONES

.....

JUNTA DE COMANDANTES
EN JEFE
SERVICIO DE INFORMACION DE DEFENSA

Año del Sesquicentenario de la Policía.

DEPARTAMENTO	DIA	MES	AÑO
CANELONES	25	7	979

Nº 13/22

- SOLICITUD DE CONSTANCIA DE HABILITACION PARA CARGOS PUBLICOS -

TITULAR	APELLIDO PATERNO: UBIEDO	APELLIDO MATERNO: DORAO	
	PRIMER NOMBRE: WINTON	SEGUNDO NOMBRE: EBER	
PADRE	PRIMER NOMBRE: FELIX	SEGUNDO NOMBRE: EVERILDO	
MADRE	PRIMER NOMBRE: VICTORIA	SEGUNDO NOMBRE: ----------	

FECHA Y LUGAR DE NACIMIENTO	DIA	MES	AÑO	PAIS	LOCALIDAD o PROVINCIA	NACIONALIDAD Y ESTADO CIVIL
	10	12	956	R.O. del Uruguay	Montevideo (13a.)	Oriental/casado

1	**OCUPACION**	Jornalero Particular, desde 12/70 a la fecha.- Ant. Escuela No. 157, Las Piedras, desde 1967 a 12/70.-
2	**DOMICILIO**	Bolivia s/n, entre S. Rodriguez y Ellauri, desde 1966 a la fecha.-

3	**CREDENCIAL CIVICA**	SERIE: CDA	NUMERO: 49.536		**DOC. de IDENT.**	104.315 (Canelones)

PARA SER PRESENTADO ANTE LAS AUTORIDADES DE CUERPO NACIONAL DE BOMBEROS.-
OBJETO DE LA TRAMITACION INGRESAR.-

1 - Consignar con precisión, lugar de trabajo o estudios los 10 últimos años.
2 - Consignar con precisión cada domicilio en los últimos 10 años.
3 - Consignar si ha tenido traslados y números anteriores.

FIRMA DEL SOLICITANTE

COMISARIA SECCIONAL 4ta.- Se eleva a la Dirección de Investigaciones.

COMISARIA SECCIONAL 4ta. LAS PIEDRAS CANELONES

CESAREO GARCIA PEREZ.-
COMISARIO

LOCALIDAD: Las Piedras.- FECHA: Julio, 25 de 1979.-

DIRECCION DE INVESTIGACIONES

CIUDAD	DIA	MES	AÑO
	22	FEB	1980

Se hace constar que el titular de la presente solicitud registra las anotaciones, en el Fichero de esta Dirección, que se adjuntan en el Numerado Simple Nº .....

EL DIRECTOR DE INVESTIGACIONES

SIN ANOTACIONES

.....
OFICIAL AYUDANTE

D. N. I. I. - DEPARTAMENTO Nº 3

CIUDAD	DIA	MES	AÑO
	12	FEB.	1980

105404 2173

Se hace constar que el solicitante registra en el fichero de esta Dirección, las anotaciones que se adjuntan en Numerado Simple Nº .....

EL JEFE DEL DEPARTAMENTO Nº 3

SIN ANOTACIONES

.....

Año del Sesquicentenario de la Policía.

JUNTA D[illegible] MANDANTES

[illegible]E

SERVICIO DE INFORMACION DE DEFENSA

DEPARTAMENTO	DIA	MES	AÑO
CANELONES	23	7	979

Nº 3120

- SOLICITUD DE CONSTANCIA DE HABILITACION PARA CARGOS PUBLICOS -

TITULAR	APELLIDO PATERNO: VILELA	APELLIDO MATERNO: ALVAREZ	
	PRIMER NOMBRE: JOSE	SEGUNDO NOMBRE: FRANCISCO	
PADRE	PRIMER NOMBRE: JUAN	SEGUNDO NOMBRE: FRANCISCO	
MADRE	PRIMER NOMBRE: DELFINA	SEGUNDO NOMBRE: REINA	

FECHA Y LUGAR DE NACIMIENTO	DIA	MES	AÑO	PAIS	LOCALIDAD o PROVINCIA	NACIONALIDAD Y ESTADO CIVIL
	17	2	957	R.O. del Uruguay	Cerro Largo(Sva.)	Oriental/Casado

1	**OCUPACION**	Empleado de Cooperativa Policial(Mdeo.),desde 14/8/73 a la fecha.- Ant. Estudiante de Liceo Las Piedras,desde 3/69 a 12/72.-Ant. Escuela No.106 Artigas(L.Piedras).-Del 3/72 a 12/73 ,Liceo No.66 ,(Colonia cai R.Branco) Mdeo...-
2	**DOMICILIO**	Española s/n,entre Juan Ortiz y R.Ortiz,desde 1966 a la fecha.-

3	**CREDENCIAL CIVICA**	SERIE: CDA	NUMERO: 44659		**DOC. de IDENT.**	I.464.032-9.-

PARA SER PRESENTADO ANTE LAS AUTORIDADES DE CAJA POLICIAL DE MONTEVIDEO.-
OBJETO DE LA TRAMITACION INGRESAR.-

1 - Consignar con precisión, lugar de trabajo o estudios los 10 últimos años.
2 - Consignar con precisión cada domicilio en los últimos 10 años.
3 - Consignar si ha tenido traslados y números anteriores.

José Fco Vilela
FIRMA DEL SOLICITANTE

COMISARIA SECCIONAL 4ta.-

Se eleva a la Dirección de Investigaciones.

COMISARIA 4ta. SECCIONAL LAS PIEDRAS CANELONES

CESAREO GARCIA PEREZ.-
COMISARIO

LOCALIDAD: Las Piedras.- **FECHA:** Julio, 23 de 1979.-

DIRECCION DE INVESTIGACIONES

CIUDAD	DIA	MES	AÑO
	22	ENE.	1980

JEFATURA DE POLICIA DE CANELONES DIRECCION DE INVESTIGACIONES

Se hace constar que el titular de la presente solicitud registra las anotaciones, en el fichero de esta Dirección, que se adjuntan en el Numerado Simple Nº .....

EL DIRECTOR DE INVESTIGACIONES

.....
WISTHON M. VITALE ANTOMAZZI
OFICIAL AYUDANTE

SIN ANOTACIONES

D. N. I. I., DEPARTAMENTO Nº 3

105405

CIUDAD	DIA	MES	AÑO
	12	FEB.	1980

2173

Se hace constar que el solicitante registra en el fichero de esta Dirección, las anotaciones que se adjuntan en Numerado Simple Nº .....

SIN ANOTACIONES

EL JEFE DEL DEPARTAMENTO Nº 3

.....

AÑO DEL SESQUICENTENARIO DE LA POLICIA

JUNTA DE COMANDANTES EN JEFE
SERVICIO DE INFORMACION DE DEFENSA

DEPARTAMENTO	DIA	MES	AÑO
Canelones	25	7	1979

Nº 3115

- SOLICITUD DE CONSTANCIA DE HABILITACION PARA CARGOS PUBLICOS -

TITULAR	APELLIDO PATERNO	PEDRAZZI	APELLIDO MATERNO	GIMER
	PRIMER NOMBRE	Norma	SEGUNDO NOMBRE	Manuela
PADRE	PRIMER NOMBRE	Desiderio	SEGUNDO NOMBRE	
MADRE	PRIMER NOMBRE	Nayda	SEGUNDO NOMBRE	

FECHA Y LUGAR DE NACIMIENTO	DIA	MES	AÑO	PAIS	LOCALIDAD o PROVINCIA	NACIONALIDAD Y ESTADO CIVIL
	19	2	954	Uruguay	Canelones	oriental, soltera

1 OCUPACION

LABORES.-
Cursó Primaria en Colegio Santa Isabel "Los Cerrillos"
Secundaria hasta 1973 Liceo Cerrillos. de 1973 al 1979 Labores.-

2 DOMICILIO

Paraje Campo Militar Los Cerrillos desde su nacimiento.-

3 CREDENCIAL CIVICA	SERIE	NUMERO		DOC. de IDENT.	
	C C A	7724			74.520 Canelones

PARA SER PRESENTADO ANTE LAS AUTORIDADES DE de A.N.T.E.L.-
OBJETO DE LA TRAMITACION INGRESO.-

1 - Consignar con precisión, lugar de trabajo o estudios los 10 últimos años.
2 - Consignar con precisión cada domicilio en los últimos 10 años.
3 - Consignar si ha tenido traslados y números anteriores.

Norma Pedrazzi
FIRMA DEL SOLICITANTE

COMISARIA SECCIONAL

Se eleva a la Dirección de Investigaciones.

COMISARIA 8ª Sección CERRILLOS CANELONES

EL ENCARGADO DE SECCIONAL.-
COMISARIO
OFICIAL AYUDANTE: LUIS ALBERTO GANDINI.-

LOCALIDAD Los Cerrillos **FECHA:** 25/7/979

DIRECCION DE INVESTIGACIONES

CIUDAD	DIA	MES	AÑO
	22	FEB.	1980

JEFATURA DE POLICIA DIRECCION DE INVESTIGACIONES CANELONES

Se hace constar que el titular de la presente solicitud registra las anotaciones, en el fichero de esta Dirección, que se adjuntan en el Numerado Simple Nº .....

EL DIRECTOR DE INVESTIGACIONES

SIN ANOTACIONES

.....
WISTHON M. VITALE ANTONACCI
OFICIAL AYUDANTE

D. N. I. - DEPARTAMENTO Nº 3

CIUDAD	DIA	MES	AÑO
	12	FEB.	1980

105406

2173

Dirección Nacional de Información e Inteligencia DEPARTAMENTO Nº 3 Sec. Cons.-Hab.-C. Público

Se hace constar que el solicitante registra en el fichero de esta Dirección, las anotaciones que se adjuntan en Numerado Simple Nº .....

POR EL JEFE DEL DEPARTAMENTO Nº 3
Y POR SU ORDEN

EL JEFE DEL DEPARTAMENTO Nº 3

SIN ANOTACIONES.....

Eduardo E. TELLECHEA
Sub. Comisario

JUNTA DE COMANDANTES
EN JEFE
SERVICIO DE INFORMACION DE DEFENSA

DEPARTAMENTO	DIA	MES	AÑO
CANELONES	24	7	1979

Nº 13114

"AÑO DEL SESQUICENTENARIO DE LA POLICIA"

- SOLICITUD DE CONSTANCIA DE HABILITACION PARA CARGOS PUBLICOS -

TITULAR	APELLIDO PATERNO: PARRILLA	APELLIDO MATERNO: DE LEMA de FAGIAN
	PRIMER NOMBRE: MARIA	SEGUNDO NOMBRE: ESTHER
PADRE	PRIMER NOMBRE: VALERIO	SEGUNDO NOMBRE: GUMERSINDO
MADRE	PRIMER NOMBRE: MARIA	SEGUNDO NOMBRE: ANGELICA

FECHA Y LUGAR DE NACIMIENTO	DIA	MES	AÑO	PAIS	LOCALIDAD o PROVINCIA	NACIONALIDAD Y ESTADO CIVIL
	17	8	1950	Uruguay	Ciudad Sta Lucía	oriental casada

1 OCUPACION: en el ano 1969 trabajaba en Oficina, Escribania CARAMBULA, en Ciudad de Los Cerrillos hasta el año 1970 y del año 1970 al día de la fecha, no trabajó ni estudió.-

2 DOMICILIO: en el año 1969 se domiciliaba en Ciudad de Los Cerrillos hasta el años el día dela fecha.-

3 CREDENCIAL CIVICA	SERIE	NUMERO		DOC. de IDENT.
	C C A	6580		57355 Canelones.-

PARA SER PRESENTADO ANTE LAS AUTORIDADES DE JEFATURA DE POLICIA DE CANELONES.-
OBJETO DE LA TRAMITACION Ingresar.-

1 - Consignar con precisión, lugar de trabajo o estudios los 10 últimos años.
2 - Consignar con precisión cada domicilio en los últimos 10 años.
3 - Consignar si ha tenido traslados y números anteriores.

x Maria E. Parrilla de Fagian
FIRMA DEL SOLICITANTE

COMISARIA SECCIONAL 3ra

Se eleva a la Dirección de Investigaciones.

EL ENCARGADO DE LA SECCIONAL:

OFICIAL AYUDANTE:

LOCALIDAD: Los Cerrillos **FECHA:** 24.7.1979.-

Luis A. Gandini
COMISARIO
LUIS A GANDINI Jicd

Seccional 3ra - Comisaría de Policía - Cerrillos - Canelones

DIRECCION DE INVESTIGACIONES

CIUDAD	DIA	MES	AÑO
	22	FEB.	1980

Se hace constar que el titular de la presente solicitud registra las anotaciones, en el fichero de esta Dirección, que se adjuntan en el Numerado Simple Nº .....

EL DIRECTOR DE INVESTIGACIONES

.....

WISTHON M. VITALE ANTONACCI
OFICIAL AYUDANTE

SIN ANOTACIONES

D. N. I. I. - DEPARTAMENTO Nº 3 105407

CIUDAD	DIA	MES	AÑO
	12	FEB.	1980

Dirección Nacional de Información e Investigación - Departamento Nº 3 - Sec. Cons.-Hab.-C. Públicos

Se hace constar que el solicitante 2172 registra en el fichero de esta Dirección, las anotaciones que se adjuntan en Numerado Simple Nº .....

EL JEFE DEL DEPARTAMENTO Nº 3

.....

POR EL JEFE DEL DEPARTAMENTO 3
Y POR SU ORDEN

Eduardo E. TELLECHEA
Sub. Comisario

SIN ANOTACIONES

JUNTA DE COMANDANTES
EN JEFE
SERVICIO DE INFORMACION DE DEFENSA

AÑO DEL SESQUICENTENARIO DE LA POLICIA

DEPARTAMENTO	DIA	MES	AÑO
Canelones	23	7	979

Nº 13109

- SOLICITUD DE CONSTANCIA DE HABILITACION PARA CARGOS PUBLICOS -

TITULAR	APELLIDO PATERNO: MARTELLETTI		APELLIDO MATERNO: MARTINEZ	
	PRIMER NOMBRE: VICTOR		SEGUNDO NOMBRE: GERARDO	
PADRE	PRIMER NOMBRE: JOSE		SEGUNDO NOMBRE: ESPERANZA	
MADRE	PRIMER NOMBRE: ANA		SEGUNDO NOMBRE: MARIA	

FECHA Y LUGAR DE NACIMIENTO	DIA	MES	AÑO	PAIS	LOCALIDAD o PROVINCIA	NACIONALIDAD Y ESTADO CIVIL
	19	9	1938	Uruguay	2da.Canelones	Oriental casado

1	OCUPACION	1969 a la fecha, Sastreria en calle Rivera, Santa Lucía.-
2	DOMICILIO	1969 a la fecha, calle Antonio Legnani Nro.259.-

		SERIE	NUMERO		DOC. de IDENT.
3	CREDENCIAL CIVICA	CBA	15542		35.105.--San José

PARA SER PRESENTADO ANTE LAS AUTORIDADES DE UTU.--
OBJETO DE LA TRAMITACION (Ingresar)

1 - Consignar con precisión, lugar de trabajo o estudios los 10 últimos años.
2 - Consignar con precisión cada domicilio en los últimos 10 años.
3 - Consignar si ha tenido traslados y números anteriores.

FIRMA DEL SOLICITANTE

COMISARIA SECCIONAL — 2.a — Comisaría — Santa Lucía

Se eleva a la Dirección de Investigaciones. EL ENCARGADO DE LA SECCIONAL

OFICIAL SUB AYTE:
COMISARIO
JUAN I.BERRIEL BARCOS

LOCALIDAD: Santa Lucía FECHA: 23 Julio de 1979.-

DIRECCION DE INVESTIGACIONES

CIUDAD	DIA	MES	AÑO
	22	ENE	1980

JEFATURA DE POLICIA - DIRECCION DE INVESTIGACIONES - CANELONES

Se hace constar que el titular de la presente solicitud registra las anotaciones, en el fichero de esta Dirección, que se adjuntan en el Numerado Simple Nº .....

EL DIRECTOR DE INVESTIGACIONES

WISTHON M. VITA[illegible]TONACCI
OFICIAL AYUDANTE

SIN ANOTACIONES

D. N. I. I. . DEPARTAMENTO Nº 3

105408

CIUDAD	DIA	MES	AÑO
			12 FEB. 1980

Dirección Nacional de Información e Inteligencia - Sec. Cons. Hab. C. Públicos - DEPARTAMENTO Nº 3

2173

Se hace constar que el solicitante registra en el fichero de esta Dirección, las anotaciones que se adjuntan en Numerado Simple Nº .....

POR EL JEFE DEL DEPARTAMENTO 3
Y POR SU ORDEN

EL JEFE DEL DEPARTAMENTO Nº 3

Eduardo E. TELLECHEA
Sub. Comisario

SIN ANOTACIONES

JUNTA DE COMANDANTES EN JEFE
SERVICIO DE INFORMACION DE DEFENSA

DEPARTAMENTO	DIA	MES	AÑO
CANELONES	19	7	1979

Nº 13036

- SOLICITUD DE CONSTANCIA DE HABILITACION PARA CARGOS PUBLICOS -

	APELLIDO PATERNO	APELLIDO MATERNO
TITULAR	MARTINEZ	LARRUS
	PRIMER NOMBRE	**SEGUNDO NOMBRE**
	Jorge	.-.-.-.-.-.-.-
PADRE	**PRIMER NOMBRE**	**SEGUNDO NOMBRE**
	Baldomir	-.-.-.-.-.-.-.-.-
MADRE	**PRIMER NOMBRE**	**SEGUNDO NOMBRE**
	Iris	Nora

FECHA Y LUGAR DE NACIMIENTO	DIA	MES	AÑO	PAIS	LOCALIDAD o PROVINCIA	NACIONALIDAD Y ESTADO CIVIL
	14	4	1961	Uruguay	Santa Rosa	oriental, soltero

1	**OCUPACION**	De 1968 a 1974 Escuela Primaria Santa Rosa. De 1974 a 1977 Liceo Santa Rosa. De 1977 a la fecha en chacras en esta Jurisdicción.
2	**DOMICILIO**	De 1968 a la fecha en Av. Tomás Berreta s/n Santa Rosa.

		SERIE	NUMERO		DOC. de IDENT.
3	CREDENCIAL CIVICA	C.G.A.	10119	.-.-.-.-.-.-.-.-.-	131307 Canelones

PARA SER PRESENTADO ANTE LAS AUTORIDADES DE JEFATURA DE POLICIA DE CANELONES.
OBJETO DE LA TRAMITACION INGRESAR.

1 - Consignar con precisión, lugar de trabajo o estudios los 10 últimos años.
2 - Consignar con precisión cada domicilio en los últimos 10 años.
3 - Consignar si ha tenido traslados y números anteriores.

Jorge Martínez
FIRMA DEL SOLICITANTE

COMISARIA SECCIONAL 13a.

Se eleva a la Dirección de Investigaciones.

COMISARIA SANTA ROSA - 13a Sección

OF. EJECUTIVO.
COMISARIO
HUGO ROQUE CARABALLO
OFICIAL SUB AYUDANTE

LOCALIDAD: Santa Rosa **FECHA:** 19 julio de 1979.

DIRECCION DE INVESTIGACIONES

CIUDAD	DIA	MES	AÑO
	22	ENE.	1980

JEFATURA DE POLICIA - DIRECCION DE INVESTIGACIONES - CANELONES

Se hace constar que el titular de la presente solicitud registra las anotaciones, en el fichero de esta Dirección, que se adjuntan en el Numerado Simple Nº .....

EL DIRECTOR DE INVESTIGACIONES

.....
WISTHON M. VITALE ANTONACCI
OFICIAL AYUDANTE

SIN ANOTACIONES

D. N. I. I. DEPARTAMENTO Nº 3 195409

CIUDAD	DIA	MES	AÑO
	10		80

DEPARTAMENTO Nº 3 - Dirección Nacional de Información e Inteligencia

2173

Se hace constar que el solicitante registra en el fichero de esta Dirección, las anotaciones que se adjuntan en Numerado Simple Nº .....

EL JEFE DEL DEPARTAMENTO Nº 3

DE INVESTIGACIONES

.....

JUNTA DE COMANDANTES
EN JEFE
SERVICIO DE INFORMACION DE DEFENSA

DEPARTAMENTO	DIA	MES	AÑO
Canelones	20	7	1979

Nº 13034

AÑO DEL SESQUICENTENARIO DE LA POLICIA

- SOLICITUD DE CONSTANCIA DE HABILITACION PARA CARGOS PUBLICOS -

TITULAR	APELLIDO PATERNO [redacted]	APELLIDO MATERNO Bafundo
	PRIMER NOMBRE Carmen	SEGUNDO NOMBRE Ines
PADRE	PRIMER NOMERE	SEGUNDO NOMBRE
MADRE	PRIMER NOMBRE Gladys	SEGUNDO NOMBRE Esmeralda

FECHA Y LUGAR DE NACIMIENTO	DIA	MES	AÑO	PAIS	LOCALIDAD o PROVINCIA	NACIONALIDAD Y ESTADO CIVIL
	25	12	1959	Uruguay	San Ramón	Uruguaya, casada

1	OCUPACION	Desde 1966 hasta 1971 curse escuela primario desde 1972n hasta 1976 curso Liceo San Ramón, desde 1977 curso Secundaria superior Bachillerato 1978 U.T.U, hasta 17/11/78 y hasta la fecha ama de casa.-
2	DOMICILIO	Se domicilia en ésta Ciudad desde fecha de su nacimiento.-

		SERIE	NUMERO			
3	CREDENCIAL CIVICA	A.C.B	5664	No tiene traslado	DOC. de IDENT.	108.394 Canelones

PARA SER PRESENTADO ANTE LAS AUTORIDADES DE ANTEL
OBJETO DE LA TRAMITACION ingresar.

1 - Consignar con precisión, lugar de trabajo o estudios los 10 últimos años.
2 - Consignar con precisión cada domicilio en los últimos 10 años.
3 - Consignar si ha tenido traslados y números anteriores.

Luis Bafundo de Alvarez.
FIRMA DEL SOLICITANTE

COMISARIA SECCIONAL llra.

Se eleva a la Dirección de Investigaciones.

EL ENCARGADO DE SECCIONAL llra.-
SARGENTO 1ro.:

COMISARIO
WALTER A FERNANDEZ

LOCALIDAD: San Ramón

FECHA: 20/7/1979

DIRECCION DE INVESTIGACIONES

CIUDAD 22 ENE. 1980 (DIA / AÑO)

Se hace constar que el titular de la presente solicitud registra las anotaciones, en el fichero de esta Dirección, que se adjuntan en el Numerado Simple Nº .....

EL DIRECTOR DE INVESTIGACIONES

.....
WISTHON N. VITALE ANTONACCI
OFICIAL AYUDANTE

SIN ANOTACIONES

D. N. I. I. DEPARTAMENTO Nº 3 103410

CIUDAD (DIA 12 / MES 2 / AÑO 80)

2173

Se hace constar que el solicitante registra en el fichero de esta Dirección, las anotaciones que se adjuntan en Numerado Simple Nº .....

EL JEFE DEL DEPARTAMENTO Nº 3

ANOTACIONES.....

Y POR ORDEN

"AÑO DEL SESQUICENTENARIO DE LA POLICIA"

JUNTA DE COMANDANTES EN JEFE
SERVICIO DE INFORMACION DE DEFENSA

DEPARTAMENTO	DIA	MES	AÑO
Canelones	21	7	1979

Nº 13032

- SOLICITUD DE CONSTANCIA DE HABILITACION PARA CARGOS PUBLICOS -

TITULAR	APELLIDO PATERNO: VERGARA	APELLIDO MATERNO: MARTINEZ
	PRIMER NOMBRE: Hugo	SEGUNDO NOMBRE: Ivan
PADRE	PRIMER NOMBRE: Domingo	SEGUNDO NOMBRE: XXXXXXX
MADRE	PRIMER NOMBRE: María	SEGUNDO NOMBRE: Olga

FECHA Y LUGAR DE NACIMIENTO	DIA	MES	AÑO	PAIS	LOCALIDAD o PROVINCIA	NACIONALIDAD Y ESTADO CIVIL
	1º	7	1945	URUGUAY	Melo, Cerro Largo	Oriental, casado

1	**OCUPACION**	MEDICO: Desde el 15 de Julio del año 1975 a la fecha: Anterior: Desde el año 1968 a 1975 estuediante de Medicina.-
2	**DOMICILIO**	calle 18 de Julio s/n. Ciudad de Tala, Departamento de Canelones; desde el año 1976 a la fecha. Anterior, calle Yaguarón 1536, Apto. 8 Montevideo.-

		SERIE	NUMERO			
3	**CREDENCIAL CIVICA**	AXA	15.003		**DOC. de IDENT.**	1.008.394 "Montevideo"

PARA SER PRESENTADO ANTE LAS AUTORIDADES DE MINISTERIO DE SALUD PUBLICA.
OBJETO DE LA TRAMITACION Ingreso.

1 - Consignar con precisión, lugar de trabajo o estudios los 10 últimos años.
2 - Consignar con precisión cada domicilio en los últimos 10 años.
3 - Consignar si ha tenido traslados y números anteriores.

FIRMA DEL SOLICITANTE

COMISARIA SECCIONAL 10ma.

Se eleva a la Dirección de Investigaciones.

COMISARIO
JUAN LUCAS MENDIETA
Oficial Sub Ayudante Encargado

LOCALIDAD: TALA **FECHA:** 21:7:1979.

COMISARIA 10ª SECCION TALA

DIRECCION DE INVESTIGACIONES

CIUDAD	DIA	MES	AÑO
	22	ENE.	1980

Se hace constar que el titular de la presente solicitud registra las anotaciones, en el fichero de esta Dirección, que se adjuntan en el Numerado Simple Nº .....

EL DIRECTOR DE INVESTIGACIONES

.....
WISTHON M. VITALE ANTONACCI
OFICIAL AYUDANTE

SIN ANOTACIONES

D. N. I. I. DEPARTAMENTO Nº 3

CIUDAD	DIA	MES	AÑO
	22	2	80

405411

2173

Se hace constar que el solicitante registra en el fichero de esta Dirección, las anotaciones que se adjuntan en Numerado Simple Nº .....

DEPARTAMENTO Nº 3

EL JEFE DEL DEPARTAMENTO Nº 3

ANOTACIONES

.....

UNTA DE COMANDANTES
EN JEFE
SERVICIO DE INFORMACION DE DEFENSA

DEPARTAMENTO	DIA	MES	AÑO
CANELONES	21	7	1979

Nº 13029

- SOLICITUD DE CONSTANCIA DE HABILITACION PARA CARGOS PUBLICOS -

TITULAR	APELLIDO PATERNO: SOUZA	APELLIDO MATERNO: ROCHA
	PRIMER NOMBRE: SABADO	SEGUNDO NOMBRE: SALBADOR
PADRE	PRIMER NOMBRE: EDGARDO	SEGUNDO NOMBRE: ALCIDES
MADRE	PRIMER NOMBRE: ANTONIA	SEGUNDO NOMBRE: ....

FECHA Y LUGAR DE NACIMIENTO	DIA	MES	AÑO	PAIS	LOCALIDAD o PROVINCIA	NACIONALIDAD Y ESTADO CIVIL
	10	1	1959	URUGUAY	PANDO	oriental.soltero

1 OCUPACION: Del año 1965 al año 1971 estudio en Escuela Primaria No.111 de esta Ciudad,de la fecha mencionada al 77 se decempeño como empleado Rural del 77mal 79 en el 6to de Caballeria,de esa fecha Empleado de Albañileria

2 DOMICILIO: Se domicilia en Sorrilla de San Martin No.665 desde su nacimiento

3 CREDENCIAL CIVICA	SERIE	NUMERO		DOC. de IDENT.
	C.M.A	30204		86800 de Canelones

PARA SER PRESENTADO ANTE LAS AUTORIDADES DE Ministerio de Obras Publicas
OBJETO DE LA TRAMITACION Ingreso

1 - Consignar con precisión, lugar de trabajo o estudios los 10 últimos años.
2 - Consignar con precisión cada domicilio en los últimos 10 años.
3 - Consignar si ha tenido traslados y números anteriores.

Salvador Souza
FIRMA DEL SOLICITANTE

COMISARIA SECCIONAL

Se eleva a la Dirección de Investigaciones.

COMISARIO

LOCALIDAD: PANDO

FECHA: 21 de julio de 1979

ORLANDO LOPEZ MICHELENA

DIRECCION DE INVESTIGACIONES

CIUDAD	DIA	MES	AÑO
	22	ENE.	1980

Se hace constar que el titular de la presente solicitud registra las anotaciones, en el fichero de esta Dirección, que se adjuntan en el Numerado Simple Nº ....

JEFATURA DE POLICIA ... CANELONES

EL DIRECTOR DE INVESTIGACIONES

SIN ANOTACIONES

....
WISTHON M. VITALE ANTONACCI
OFICIAL AYUDANTE

D. N. I. I. DEPARTAMENTO Nº 3

105412

CIUDAD	DIA	MES	AÑO
	22	1	80

DEPARTAMENTO Nº 3 ... Inteligencia

2173

Se hace constar que el solicitante registra en el fichero de esta Dirección, las anotaciones que se adjuntan en Numerado Simple Nº ....

POR EL JEFE DEL DEPARTAMENTO N.º 3
Y POR SU ORDEN

EL JEFE DEL DEPARTAMENTO Nº 3

NOTA ....

JUNTA DE COMANDANTES
EN JEFE
SERVICIO DE INFORMACION DE DEFENSA

DEPARTAMENTO	DIA	MES	AÑO
CANELONES	20	7	79

Nº 13027

AÑO DEL SESQUICENTENARIO DE LA POLICIA

- SOLICITUD DE CONSTANCIA DE HABILITACION PARA CARGOS PUBLICOS -

TITULAR	APELLIDO PATERNO: SANTOS	APELLIDO MATERNO: GONZALEZ
	PRIMER NOMBRE: JUAN	SEGUNDO NOMBRE: ROSA
PADRE	PRIMER NOMBRE: JUAN	SEGUNDO NOMBRE: ROSA
MADRE	PRIMER NOMBRE: MARIA	SEGUNDO NOMBRE: CARIDAD

FECHA Y LUGAR DE NACIMIENTO	DIA	MES	AÑO	PAIS	LOCALIDAD o PROVINCIA	NACIONALIDAD Y ESTADO CIVIL
	8	9	1960	URUGUAY	SAUCE-CANELONES	ORIENTAL-SOLTERO

1	**OCUPACION**	Desde 1968 a 1974 estudio en Escuela Nº 109 Sauce.-Desde 1975 a la fecha empleado de Taller de Bicicletas de Lino Benech Sauce,Canelones.-
2	**DOMICILIO**	Desde 1968 a la fecha en calle Ansina y Montevideo,Sauce.-

		SERIE	NUMERO			
3	CREDENCIAL CIVICA	C.F.A.	17.126		DOC. de IDENT.	98.425-Canelones

PARA SER PRESENTADO ANTE LAS AUTORIDADES DE Jefatura de Policía de Canelones.-
OBJETO DE LA TRAMITACION Ingreso.-

1 - Consignar con precisión, lugar de trabajo o estudios los 10 últimos años.
2 - Consignar con precisión cada domicilio en los últimos 10 años.
3 - Consignar si ha tenido traslados y números anteriores.

FIRMA DEL SOLICITANTE

COMISARIA SECCIONAL 6ta

Se eleva a la Dirección de Investigaciones.
EL ENCARGADO DE LA SEXTA SECCION.-

OFICIAL SUB AYUDANTE E/C:

COMISARIO
VICTOR H BLANCO

LOCALIDAD: Sauce

FECHA Julio 20 de 1979.-

DIRECCION DE INVESTIGACIONES

CIUDAD	DIA	MES	AÑO
	22	ENE.	1980

JEFATURA DE POLICIA DIRECCION DE INVESTIGACIONES CANELONES

Se hace constar que el titular de la presente solicitud registra las anotaciones, en el fichero de esta Dirección, que se adjuntan en el Numerado Simple Nº .....

EL DIRECTOR DE INVESTIGACIONES

.....
WISTHON M. VITALE ANTONACCI
OFICIAL AYUDANTE

SIN ANOTACIONES

D. N. I. I. DEPARTAMENTO Nº 3

CIUDAD	DIA	MES	AÑO
	22	2	80

105413 2173

Se hace constar que el solicitante registra en el fichero de esta Dirección, las anotaciones que se adjuntan en Numerado Simple Nº .....

DEPARTAMENTO Nº 3

EL JEFE DEL DEPARTAMENTO Nº 3

.....

JUNTA DE COMANDANTES

FE

SERVICIO DE INFORMACION DE DEFENSA

Año del Sesquicentenario de la Policía.

DEPARTAMENTO	DIA	MES	AÑO
CANELONES	20	7	979

Nº 13015

- SOLICITUD DE CONSTANCIA DE HABILITACION PARA CARGOS PUBLICOS -

TITULAR	APELLIDO PATERNO: AGUILERA	APELLIDO MATERNO: BARRIOS	
	PRIMER NOMBRE: CARLOS	SEGUNDO NOMBRE: ROQUE	
PADRE	PRIMER NOMBRE: JUAN	SEGUNDO NOMBRE: CARLOS	
MADRE	PRIMER NOMBRE: BLANCA	SEGUNDO NOMBRE: ----------	

FECHA Y LUGAR DE NACIMIENTO	DIA	MES	AÑO	PAIS	LOCALIDAD o PROVINCIA	NACIONALIDAD Y ESTADO CIVIL
	30	7	960	R.O. del Uruguay	Montevideo	Oriental/soltero

1	**OCUPACION**	Actual Jornalero, desde 5/79 a la fecha.- Ant. Agencia Ancap Las Piedras; desde 1/77 a 5/79.- Ant. Jornalero Part. 1/76 a 7/77.- Ant. Escuela Artigas (L.Piedras), 3/69 a 12/75.-
2	**DOMICILIO**	Española No 766, casi M. Freire, desde 1964 a la fecha.-

3	**CREDENCIAL CIVICA**	SERIE: CDA	NUMERO: 49.509		**DOC. de IDENT.**	1.758.648 de Mdeo.-

PARA SER PRESENTADO ANTE LAS AUTORIDADES DE DIRECCION NACIONAL DE BOMBEROS.-
OBJETO DE LA TRAMITACION INGRESAR.-

1 - Consignar con precisión, lugar de trabajo o estudios los 10 últimos años.
2 - Consignar con precisión cada domicilio en los últimos 10 años.
3 - Consignar si ha tenido traslados y números anteriores.

FIRMA DEL SOLICITANTE

COMISARIA SECCIONAL 4ta.-

COMISARIA 4to. SECCION CANELONES LAS PIEDRAS

Se eleva a la Dirección de Investigaciones.

CESAREO GARCIA PEREZ.-
COMISARIO

LOCALIDAD: Las Piedras.- **FECHA:** Julio, 20 de 1979.-

DIRECCION DE INVESTIGACIONES

CIUDAD	DIA	MES	AÑO
	22	ENE.	1980

JEFATURA DE POLICIA DIRECCION DE INVESTIGACIONES CANELONES

Se hace constar que el titular de la presente solicitud registra las anotaciones, en el fichero de esta Dirección, que se adjuntan en el Numerado Simple Nº .....

EL DIRECTOR DE INVESTIGACIONES

SIN ANOTACIONES

.....
VICTORIO M. VITALE ANTONACCI
CORONEL AYUDANTE

D. N. I. I. - DEPARTAMENTO Nº 3

CIUDAD	DIA	MES	AÑO
	-5	FEB.	1980

105414

2173

Se hace constar que el solicitante registra en el fichero de esta Dirección, las anotaciones que se adjuntan en Numerado Simple Nº .....

POR EL JEFE DEL DEPARTAMENTO Nº 3

Y POR SU ORDEN

EL JEFE DEL DEPARTAMENTO Nº 3

SIN ANOTACIONES.....

R-18
9505

E COMANDANTES
EN JEFE
SIO DE INFORMACION DE DEFENSA

"Año del Sesquicentenario de la Policía"

DEPARTAMENTO	DIA	MES	AÑO
Montevideo	5	7	979

N.o 542.-rdc.-

S/4

- SOLICITUD DE CONSTANCIA DE HABILITACION PARA CARGOS PUBLICOS -

TITULAR	APELLIDO PATERNO: FIAMENE	APELLIDO MATERNO: AQUINO
	PRIMER NOMBRE: Delma	SEGUNDO NOMBRE: ----------
PADRE	PRIMER NOMBRE: Inocencio	SEGUNDO NOMBRE: Luis
MADRE	PRIMER NOMBRE: María	SEGUNDO NOMBRE: Herlinda

FECHA Y LUGAR DE NACIMIENTO	DIA	MES	AÑO	PAIS	LOCALIDAD o PROVINCIA	NACIONALIDAD
	2	10	931	URUGUAY.-	Colonia	oriental-divor.-

1 OCUPACION	1968 hasta el 1977 Poder Judicial. 1978 hasta la fecha A.S.S.E
2 DOMICILIO	1968 hasta 1976 Santa RitaSNro. casi 8 de Octubre(Dpto Colonia) 4/6/976 hasta la fecha en Ciudadela 1186-Apto 17-Piso.-

	SERIE	NUMERO		DOC. de IDENT.
3 CREDENCIAL CIVICA	N A B	5668	Dpto Colonia	17.411.-

PARA SER PRESENTADO ANTE LAS AUTORIDADES DE A.S.S.E.-
OBJETO DE LA TRAMITACION Permanencia

1 - Consignar con precisión lugar de trabajo o estudio los 10 últimos años.
2 - Consignar con precisión cada domicilio en los últimos 10 años.
3 - Consignar si ha tenido traslados y números anteriores.

x Delma Fiamene
DELMA FIAMENE AQUINO.-
FIRMA DEL SOLICITANTE

COMISARIA SECCIONAL 1.a.-

Policía de Montevideo Comisaría 1ª Sección

Pase a sus efectos al Departamento 3 de la D. N. I. I.

WILSON DA SILVA RUSSI .-
COMISARIO

D. N. I. I..- DEPARTAMENTO Nº 3

DIA	MES	AÑO
10	7	79

Se hace constar que el titular de la presente solicitud registra las siguientes anotaciones en el fichero de esta Dirección

JEF COLCHIA CARLOS.

Dirección Nacional de Información e Inteligencia · Seg. Cons.-Hab.-P. Público · DEPARTAMENTO Nº 3

SIN ANCTACIONES

POR EL JEFE DEL DEPARTAMENTO N.º 3
Y POR SU ORDEN 2173

SILVIA LARA BORGES
SUB-COMISARIO

105415

J.P.M. O y M Fórm. 05.342

Fórm.. 670

"Año del Sesquicentenario de la Policía"

E COMANDANTES
EN JEFE
VICIO DE INFORMACION DE DEFENSA

DEPARTAMENTO	DIA	MES	AÑO
Montevideo	7	11	979

N.o 679.rdc.-

SOLICITUD DE CONSTANCIA DE HABILITACION PARA CARGOS PUBLICOS -

	APELLIDO PATERNO	APELLIDO MATERNO
TITULAR	ALVAREZ	MURO
	PRIMER NOMBRE	SEGUNDO NOMBRE
	Omar	Julio
PADRE	Omar	Constancio
MADRE	Estela	Carmen

FECHA Y LUGAR DE NACIMIENTO	DIA	MES	AÑO	PAIS	LOCALIDAD o PROVINCIA	NACIONALIDAD
	26	8	949	URUGUAY.-	Montevideo.-	oriental-soltero.-

1	OCUPACION	1969 hasta 1974 U.niversidad del Trabajo.(Contaduría).-1975 hasta la fecha en CONAE.-
2	DOMICILIO	1969 hasta la fecha en Plaza Independencia Nro. 848/P.9-apto 931.-

		SERIE	NUMERO			
3	CREDENCIAL CIVICA	AGB	7050	Montevideo	DOC. de IDENT.	1.71.385.-

PARA SER PRESENTADO ANTE LAS AUTORIDADES DE CONAE.-
OBJETO DE LA TRAMITACION Permanencia.-

1 - Consignar con precisión lugar de trabajo o estudio los 10 últimos años.
2 - Consignar con precisión cada domicilio en los últimos 10 años.
3 - Consignar si ha tenido detalados antecedentes anteriores.

POLICIA DE MONTEVIDEO - Comisaría 1a. Sección

OMAR JULIO ALVAREZ MURO.-
FIRMA DEL SOLICITANTE

COMISARIA SECCIONAL

Pásese a sus efectos al Departamento 3 de la D. N. I. I.

WILSON DA SILVA RUSSI .-
COMISARIO

D. N. I. I. - DEPARTAMENTO Nº 3

DIA	MES	AÑO
10	11	79

Se hace constar que el titular de la presente solicitud registra las siguientes anotaciones en el fichero de esta Dirección

Dirección Nacional de Información e Inteligencia - DEPARTAMENTO Nº 3 - Sub Com.-Hab.-C. Público

SIN ANOTACIONES

POR EL JEFE DEL DEPARTAMENTO N.o 3
y por su orden

Benito GONZALEZ BONILLA
SUB - COMISARIO

105416

73

J.P.M. O y M Fórm. 05.349

Fórm. . 670

"Año del Sesquicentenario de la Policía"

COMANDANTES
EN JEFE
SERVICIO DE INFORMACION DE DEFENSA

DEPARTAMENTO	DIA	MES	AÑO
Montevideo	29	11	979

N.o 734.-rdc.

- SOLICITUD DE CONSTANCIA DE HABILITACION PARA CARGOS PUBLICOS -

		APELLIDO PATERNO	APELLIDO MATERNO
TITULAR		YADALA	MITRE.-
	PRIMER NOMBRE	Emilia	SEGUNDO NOMBRE -----
PADRE	PRIMER NOMBRE	Jorge	SEGUNDO NOMBRE -----
MADRE	PRIMER NOMBRE	Farida	SEGUNDO NOMBRE -------

	DIA	MES	AÑO	PAIS	LOCALIDAD o PROVINCIA	NACIONALIDAD
FECHA Y LUGAR DE NACIMIENTO	25	2	911	URUGUAY.-	Montevideo	oriental-viuda.-

1	OCUPACION	1969 hasta la fecha Ministerio de Justicia.-
2	DOMICILIO	1969 hasta 1976 25 de Mayo Nro. 317. 1978 hasta la fecha Colón Nro. 1524.-

		SERIE	NUMERO		DOC. de IDENT.	
3	CREDENCIAL CIVICA	AAA	3362	Montevideo		604.972

PARA SER PRESENTADO ANTE LAS AUTORIDADES DE Ministerio de Justicia.-
OBJETO DE LA TRAMITACION Permanencia.-

1 - Consignar con precisión lugar de trabajo o estudio los 10 últimos años.
2 - Consignar con precisión cada domicilio en los últimos 10 años.
3 - Consignar si ha tenido traslados y números anteriores.

Emilia Yadala

EMILIA YADALA MITRE.-
FIRMA DEL SOLICITANTE

POLICIA DE MONTEVIDEO Comisaría 1ª. Sección

COMISARIA SECCIONAL 1a.-

Pase a sus efectos al Departamento 3 de la D. N. I. I.

WILSON DA SILVA RUSSI.-
COMISARIO

D. N. I. I..-.DEPARTAMENTO Nº 3

DIA 6 MES DIC. AÑO 1979

Se hace constar que el titular de la presente solicitud registra las siguientes anotaciones en el fichero de esta Dirección

Dirección Nacional de Información e Inteligencia · DEPARTAMENTO · Sec. Cons.-Hab.-C. Público

SIN ANOTACIONES

POR EL JEFE DEPARTAMENTO N.o 3
y por su

Benito [illegible] CUNILLA
SUB - COMISARIO

2173

105417

J.P.M. O y M Fórm. 05.342

Fórm.. 670

"Año del Sesquicentenario de la Policía"

DE COMANDANTES
EN JEFE
DE INFORMACION DE DEFENSA

DEPARTAMENTO	DIA	MES	AÑO
Montevideo	2	11	979

N.o 673.wrz.-

- SOLICITUD DE CONSTANCIA DE HABILITACION PARA CARGOS PUBLICOS -

TITULAR	APELLIDO PATERNO: ASTRAMSKAS	APELLIDO MATERNO: SRIUBSAS
	PRIMER NOMBRE: Segismundo	SEGUNDO NOMBRE: ---
PADRE	PRIMER NOMBRE: Juan	SEGUNDO NOMBRE: ---
MADRE	PRIMER NOMBRE: Anele	SEGUNDO NOMBRE: ---

FECHA Y LUGAR DE NACIMIENTO	DIA	MES	AÑO	PAIS	LOCALIDAD o PROVINCIA	NACIONALIDAD
	5	5	926	LITUANIA	Zuez,ariai	C.Legal-casado

1	**OCUPACION**	1969 hasta la fecha Dique Mauá.-
2	**DOMICILIO**	1969 hasta la fecha Cerrito 273, apto.13.-

3 CREDENCIAL CIVICA	SERIE	NUMERO		DOC. de IDENT.
	AAB	5874	Montevideo	603.643.-

PARA SER PRESENTADO ANTE LAS AUTORIDADES DE Dique Mauá.-
OBJETO DE LA TRAMITACION Permanencia.-

1 - Consignar con precisión lugar de trabajo o estudio los 10 últimos años.
2 - Consignar con precisión cada domicilio en los últimos 10 años.
3 - Consignar si ha tenido traslados y números anteriores.

Segismundo Astramskas
SEGISMUNDO ASTRAMSKAS SRIUBSAS
FIRMA DEL SOLICITANTE

COMISARIA SECCIONAL 1ra.

POLICIA DE MONTEVIDEO - Comisaria 1ª. Sección

Pase a sus efectos al Departamento 3 de la D. N. I. I.

WILSON DA SILVA RUSSI
COMISARIO

D. N. I. I. - DEPARTAMENTO Nº 3

DIA	MES	AÑO
8	11	79

Se hace constar que el titular de la presente solicitud registra las siguientes anotaciones en el fichero de esta Dirección

Dirección Nacional de Información e Inteligencia - DEPARTAMENTO Nº 3 - Sec. Cons.-Hab.-C. Públic.

SIN ANOTACIONES

POR EL JEFE DEL DEPARTAMENTO N.o 3
y por su o.

Benito Bo... Bonilla
Sub Comisario

105418

173

J.P.M. O y M Fórm. 05.342

Fórm..

A DE COMANDANTES
EN JEFE
IO DE INFORMACION DE DEFENSA

DEPARTAMENTO	DIA	MES	AÑO
Montevideo	8	3	979

N.o 280.wrz.-

- SOLICITUD DE CONSTANCIA DE HABILITACION PARA CARGOS PUBLICOS -

	APELLIDO PATERNO	APELLIDO MATERNO
TITULAR	TUANA	GONZALEZ
	PRIMER NOMBRE	SEGUNDO NOMBRE
	Leonel	---
PADRE	PRIMER NOMBRE	SEGUNDO NOMBRE
	Eduardo	---
MADRE	PRIMER NOMBRE	SEGUNDO NOMBRE
	Elvira	---

FECHA Y LUGAR DE NACIMIENTO	DIA	MES	AÑO	PAIS	LOCALIDAD o PROVINCIA	NACIONALIDAD
	12	4	934	URUGUAY	Montevideo	oriental-casado.

1	**OCUPACION**	1968 a 1973 en Televisión Larrañaga S.A.(Canal 12).1973 a 1976 Escuela de Periorista sita en Ibúcuy 1236.1976 hasta la fecha Canal 5 Sodre y Dpto. de Difusión de la Presidencia de la República.-
2	**DOMICILIO**	1968 a 1977 Avda.Centenario 3717 ,apto.301.1978 en Arenal Grande 1518 apto.8.Enero 1979 hasta la fecha en Uruguay 818, piso 2, apto.12.-

		SERIE	NUMERO			
3	**CREDENCIAL CIVICA**	BBB	26.354	Montevideo	**DOC. de IDENT.**	675.377.-

PARA SER PRESENTADO ANTE LAS AUTORIDADES DE Dpto. de Difusión de la Presidencia de la
OBJETO DE LA TRAMITACION Permanencia.- República y Sodre.-

1 - Consignar con precisión lugar de trabajo o estudio los 10 últimos años.
2 - Consignar con precisión cada domicilio en los últimos 10 años.
3 - Consignar si ha tenido traslados y números anteriores.

LEONEL TUANA GONZALEZ.-
FIRMA DEL SOLICITANTE

POLICIA DE MONTEVIDEO Comisaría 7a. Sección

COMISARIA SECCIONAL 7ma.-

Pase a sus efectos al Departamento 3 de la D. N. I. I.

WILSON DA SILVA RUSSI.-
COMISARIO

D. N. I. I..-.DEPARTAMENTO Nº 3

DIA	MES	AÑO
7	ABR.	1979

Se hace constar que el titular de la presente solicitud registra las siguientes anotaciones en el fichero de esta Dirección

DIRECCION NACIONAL DE IDENTIFICACION CIVIL Y ELECTORAL

CON ANOTACIONES

EL JEFE DEL DEPARTAMENTO 3
WASHINGTON DOS SANTOS AGUINAGA
SUB-COMISARIO

105419

2173

J.P.M. O y M Fórm. 05.342

Fórm.. 670

"AÑO DEL SESQUICENTENARIO DE LA POLICIA"

DIRECCION NACIONAL DE INFORMACION E INTELIGENCIA - DPTO. Nº 3

DIR. NAL. de INFORMACIONES E INTELIGENCIA — DEPARTAMENTO Nº 3 — SEC. COMS. RAD. C. PUBLICO

CORRESPONDE AL FORMULARIO Nº 280.Secc.8/3/79.-

MEMORANDUM Nº 9797/79 Gap.-

REFERENTE A: TUANA GONZALEZ, Leonel

REGISTRAMOS: TUANA GONZALEZ, Leonel

DOCUMENTO / S: CI. 675.377 CC.BBB 26.354

DOMICILIO: Brito del Bino 1287, Piso 2. Apto.4 (1962).-
Avda. Centenario 3717 Apto.7 (Setbre. 1969)

OTROS DATOS: Nacido el 12/4/34 en la 24a. Secc. del Depto. de Montevideo (Uruguay); casado; hijo de Eduardo y Elvira.-Periodista; radial y escrito.-

ANOTACIONES: 4/7/60.-Estuvo en Cuba el 1o. de Mayo de 1960.-Escribe en "Marcha"; trabaja en la radio "Montecarlo".-Miembro del "Movimiento Nacional de Solidaridad con Cuba".-12/VI/62: se informaron sus antecedentes a la Oficina de Prensa de la Jefatura, donde el titular gestiona su carnet de periodista en el diario "Epoca".-VII/64: Integra el equipo del Telenoticiero del Canal 4 Montecarlo.-16/VI/65: Se establece que fué invitado por Mauricio Dimenstein, a la fiesta a realizarse en la Embajada Rusa el día 35 de Junio de 1965, en honor de Khachaturov, representante de la Agencia de Prensa Rusa "Novosti" que llegará al país el día 24 del mismo mes.-VIII/65: Suscritor del libro "Apoyar al Pueblo Vietnamita, derrotar a los agresores yanquis", que le es enviado directamente de Pekin en forma personal.-En el año 1968, el titular ofreció una conferencia en el Ateneo de Montevideo, haciendo referencia a la visita que había efectuado a Viet-Nam, en carácter de periodista.-Según el "Diario" de fecha 9.2.73, pág. 12 es periodista de Canal 12 de TV, y percibió de la Junta Departamental de Montevideo por concepto de Aguinaldo y compensaciones la suma de $ 59.700.00 m/nal.-18/6/77: Es mencionado en un artículo periodístico referido a las personalidades televisivas más relevantes de nuestro medio (La TV empieza a los 40).-Ver informe de Prensa 136/77 p-3 del 7/6/77.- 6/7/77: Se establece que integra, en carácter de "Asesor periodístico de Difusión y Prensa", la Comitiva que acompaña al Pte.MENDEZ en su visita oficial a Brasil. Ver informe de prensa 164/77 p-1, del 5/7/77.- 15/7/77:Se establece que dirige el noticiero de Canal 5, que sale al aire diariamente a las 20 horas.-Ver informe de prensa 173/77 p-1, del 14/7/77.-27/7/77: Idem que lo anterior, por Informe de Prensa 185/77, del 26/7/77.-...//

105413

2173

DIR. NAL. DE INFORMACIONES e INTELIGENCIA
DEPARTAMENTO
Nº 3
SEC. CONS. NAC. O. PUBLICO

Continuación del Memorandum No. 9797/79.-

...// 2/9/77: Se establece que concurrirá, en el Círculo de la Prensa, a una reunión del CIRCULO NACIONAL DE PRENSA TURISTICA, del cual es integrante.-Ver informe de Prensa 220/77 p-3, del 30/8/77.- 2/IX/77: Según nómina de Sección Pasaporte del 1/9/77, gestiona expedición de pasaporte con pretenciones de viajar a EE.UU.- 13/10/77: Se establece que disertará durante un curso sobre principios fundamentales de las relaciones públicas, a desarrollarse en el Palacio Legislativo. Ver informe de Prensa 250/77 p-1, del 7/10/77.- 30/1/78: Según "El Diario" del 26/1/78 p-6, dirige el Noticiero de Canal 5.- 12/6/78: "Marcha" 24/ digo 23/XI/62: Figura en una nómina de profesionales, maestros, profesores, artistas, periodistas, etc., que respaldan un manifiesto de la Unión Popular dirigido a la ciudadanía, exhortándola a adoptar una actitud de militancia y apoyo a dicha colectividad política.- 11/IX/78: Según "La Mañana" del 6/VI/78 p-7,se establece que el Centro de Capacitación Periodística de su nombre, anuncia reapertura de cursos, para el próximo 3/VII/78.-7/12/78: Disertará como invitado en el Curso Femenino de cuatro meses sobre estética y guía vocacional.-Inf. de Psa. 211/78 30/7/78.-

EL JEFE DEL DEPARTAMENTO 3

WASHINGTON DOS SANTOS AGUINAGA
SUB-COMISARIO

2173

105419

"Año del Sesquicentenario de la Policía"

JUNTA DE COMANDANTES EN JEFE

SERVICIO DE INFORMACION DE DEFENSA 13396

DEPARTAMENTO	DIA	MES	AÑO
Montevideo	26	11	979

N.o 724.-rdc.-

- SOLICITUD DE CONSTANCIA DE HABILITACION PARA CARGOS PUBLICOS -

TITULAR	APELLIDO PATERNO: TRINCABELLINI	APELLIDO MATERNO: CLEMATTE.-
	PRIMER NOMBRE: Norma	SEGUNDO NOMBRE: Susana.-
PADRE	PRIMER NOMBRE: Felipe	SEGUNDO NOMBRE: --------
MADRE	PRIMER NOMBRE: Laurina	SEGUNDO NOMBRE: --------

FECHA Y LUGAR DE NACIMIENTO	DIA	MES	AÑO	PAIS	LOCALIDAD o PROVINCIA	NACIONALIDAD
	19	12	937	URUGUAY.-	Montevideo	oriental-casada

1	**OCUPACION**	1969 hasta 1971 Fibratex S.A. Emancipación Esq.General Hornos.-1972 hasta la fecha en Ministerio de Justicia.-
2	**DOMICILIO**	1969 hasta 1973 Dionicio Coronel Nro. 137. 1974 hasta 1976 Bolivia S/N. Esq.Las Brujas (Las Piedras) 1977 hasta la fecha en Buebos Aires Nro. 580.-

		SERIE	NUMERO		DOC. de IDENT.
3	**CREDENCIAL CIVICA**	BUB.-	16.650.-	Montevideo	960.059.-

PARA SER PRESENTADO ANTE LAS AUTORIDADES DE Ministerio de Justicia.-
OBJETO DE LA TRAMITACION Permanencia.-

1 - Consignar con precisión lugar de trabajo o estudio los 10 últimos años.
2 - Consignar con precisión casa-domicilio en los últimos 10 años.
3 - Consignar si ha tenido tratos y contratos anteriores.

Norma S. Trincabelli de Ma. Le

NORMA SUSANA TRINCABELLI CLEMATTE

FIRMA DEL SOLICITANTE

POLICIA DE MONTEVIDEO Comisaría 1ª Sección

COMISARIA SECCIONAL

Pase a sus efectos al Departamento 3 de la D. N. I. I.

WILSON DA SILVA BUBBI.-
COMISARIO

D. N. I. I..-.DEPARTAMENTO Nº 3

DIA	MES	AÑO
28	11	79

Se hace constar que el titular de la presente solicitud registra las siguientes anotaciones en el fichero de esta Dirección

JEF CANELONES CARECE.

Dirección Nacional de Información e Inteligencia - Sec. Cons.-Hab.-C. Público

SIN ANOTACIONES

105420

POR EL JEFE DEL DEPARTAMENTO N.o 3
y por

2173

J.P.M. O y M Fórm 05.342

Fórm.. 670

JUNTA DE COMANDANTES
EN JEFE
SERVICIO DE INFORMACION DE DEFENSA

"Año del Sesquicentenario de la Policía"

	DIA	MES	AÑO
Montevideo	11	12	979

N.o 743.-rdc.-

- SOLICITUD DE CONSTANCIA DE HABILITACION PARA CARGOS PUBLICOS -

TITULAR	APELLIDO PATERNO: GRADIN.-	APELLIDO MATERNO: ----------
	PRIMER NOMBRE: Trifonio	SEGUNDO NOMBRE: Enrique
PADRE	PRIMER NOMBRE: Enrique	SEGUNDO NOMBRE: -------
MADRE	PRIMER NOMBRE: ----------	SEGUNDO NOMBRE: --------

FECHA Y LUGAR DE NACIMIENTO	DIA	MES	AÑO	PAIS	LOCALIDAD o PROVINCIA	NACIONALIDAD
	3	7	912	URUGUAY.-	Montevideo	oriental-soltero.-

1	**OCUPACION**	1969 hasta la fecha en Ministerio de Justicia.-
2	**DOMICILIO**	1969 hasta la fecha en 25 de Mayo Nro. 523.-

		SERIE	NUMERO		DOC. de IDENT.	
3	**CREDENCIAL CIVICA**	ADA .-	1722	Montevideo.-		573.254

PARA SER PRESENTADO ANTE LAS AUTORIDADES DE Ministerio de Justicia.-
OBJETO DE LA TRAMITACION Permanencia.-

1 - Consignar con precisión lugar de trabajo durante los 10 últimos años.
2 - Consignar con precisión cada domicilio en los últimos 10 años.
3 - Consignar si ha tenido traslados en números anteriores.

TRIFONIO ENRIQUE GRADIN.-
FIRMA DEL SOLICITANTE

POLICIA DE MONTEVIDEO Comisaría 1ª Sección

COMISARIA SECCIONAL 1a

Pase a sus efectos al Departamento 3 de la D. N. I. I.

WILSON DA SILVA RUSSI.-
COMISARIO

D. N. I. I..-.DEPARTAMENTO Nº 3

DIA	MES	AÑO
17	DIC.	979

Se hace constar que el titular de la presente solicitud registra las siguientes anotaciones en el fichero de esta Dirección

POR EL JEFE DEL DEPARTAMENTO N.o 3
y por su orden

Benito GONZALEZ BONILLA
SUB - COMISARIO

105421 2173

J.P.M. O y M Fórm. 05.342 Fórm.. 670

JUNTA DE COMANDANTES
EN JEFE
SERVICIO DE INFORMACION DE DEFENSA

DEPARTAMENTO	DIA	MES	AÑO
Montevideo	6	2	79

N.o 211.=jas.=

I

- SOLICITUD DE CONSTANCIA DE HABILITACION PARA CARGOS PUBLICOS -

TITULAR	APELLIDO PATERNO: TISCORNIA	APELLIDO MATERNO: = = = = = = = = =
	PRIMER NOMBRE: Carlos	SEGUNDO NOMBRE: Maria
PADRE	PRIMER NOMBRE: Carlos	SEGUNDO NOMBRE: María
MADRE	PRIMER NOMBRE: = = = = = = = =	SEGUNDO NOMBRE: = = = = = =

	DIA	MES	AÑO	PAIS	LOCALIDAD o PROVINCIA	NACIONALIDAD
FECHA Y LUGAR DE NACIMIENTO	29	11	1916	ARGENTINA	BUENOS AIRES	C.=egal=Casado=

1	**OCUPACION**	de 1969 a la fecha, en la Dirección General de Impositiva, cumpliendo función de Tasador.=
2	**DOMICILIO**	de 1969 a la fecha en Uruguay No. 790.= ppso 2.=

		SERIE	NUMERO		DOC. de IDENT.
3	CREDENCIAL CIVICA	AEA	2158	Montevideo	363.340.=

PARA SER PRESENTADO ANTE LAS AUTORIDADES DE DIRECCION GRAL. DE IMPOSITIVA.=
OBJETO DE LA TRAMITACION

1 - Consignar con precisión lugar de trabajo o estudio los 10 últimos años.
2 - Consignar con precisión cada domicilio en los últimos 10 años.
3 - Consignar si ha tenido traslados y números anteriores.

CARLOS MARIA TISCORNIA.=
FIRMA DEL SOLICITANTE

POLICIA DE MONTEVIDEO
Comisaría 1ª. Sección

COMISARIA SECCIONAL 1ra.=

Pase a sus efectos al Departamento 3 de la D. N. I. I.

WILSON DA SILVA RUSSI
COMISARIO

D. N. I. I.-.DEPARTAMENTO Nº 3

DIA 23 MES FEB. AÑO 1979

Se hace constar que el titular de la presente solicitud registra las siguientes anotaciones en el fichero de esta Dirección

DIRECCION NAL. DE IMPOSITIVA
DEPARTAMENTO 3

SIN ANOTACIONES

EL JEFE DEL DEPARTAMENTO 3

WASHINGTON DOS SANTOS AGUINAGA
SUB-COMISARIO

105422

2173

"AÑO DEL SESQUICENTENARIO DE LA POLICIA".-

CORRESPONDE AL FORMULARIO Nº 211/979/S-1ra.-

MEMORANDUM Nº 6506/979/mdt.-

REGISTRAMOS:- TISCORNIA Carlos Ma.-
CARECE OTROS DATOS.-
ANOTACIONES:- Ocupa un puesto en la Comisión Fiscal del Club A. Tabaré, y que junto al diario "El Popular" organizará una prueba ciclista.-

EL JEFE DEL DEPARTAMENTO 3
WASHINGTON DOS SANTOS AGUINAGA
SUB-COMISARIO

DIR. NAL. de INFORMACION e INTELIGENCIA
SEC. CONS. NAC. de SEGURIDAD PUBLICO
DEPARTAMENTO Nº 3

AMPLIACION DEL MEMORANDUM Nº 6506/979/mdt.-

Montevideo, 29 de febrero de 1980.-

El solicitante, Carlos María TISCORNIA, por sus declaraciones, no es la persona que registra anotaciones en esta Dirección, dado que el mismo manifiesta no haber estado vinculado al Club A. Tabaré y no haber tenido actividades políticas ni gremiales.-

Oficial Principal: Ricardo PONTI OLIVERO.-

105422

2173

DIR. NAL. de INFORMACION e INTELIGENCIA
DEPARTAMENTO
Nº 3
SEC. CONS. HAB C PUBLICO

ACTA.wdan.- En Montevideo, siendo el día 27 de febrero de 1980, a la hora 10.30, en el local de la Dirección Nacional de Información e Inteligencia, ante el suscrito Sub.Comisario Jefe del Departamento Nº 3, comparece la persona, Carlos María TISCORNIA, / argentino, Ciudadano Natural Art. 74º de la Constitución, casado, de 63 años de edad, domiciliado en la calle Ambrosio Velazco Nº 1474, titular de la C.I. Nº 363.340, quien es indagado sobre el siguiente tenor.-

PREGUNTA:- Cuáles son sus medios de vida.-.-.-.-.-.-.-.-.-.-.-

CONTESTA:- Trabajando en la Dirección General Impositiva, desempeñando el cargo de Tasador, con fecha de ingreso en el año 1950.

PREGUNTA:- Sobre sus estudios cursados.-.-.-.-.-.-.-.-.-.-.-.-.-.

CONTESTA:- Liceo 2do; año.-

PREGUNTA:- Sobre sus trabajos anteriores.-.-.-.-.-.-.-.-.-.-.-.-.

CONTESTA:- De 1936 a 1950 trabajé en un Estudio Júridico y de / 1950 a la fecha en mi actual trabajo.-.-.-.-.-.-.-.-.-.-.-.-.-.-

PREGUNTA:- Por sus domcilios anteriores.-.-.-.-.-.-.-.-.-.-.-.-.-

CONTESTA:- De 1949 a 1979 me domicilié en la calle Uruguay Nº / 790 Piso 2, y de 1979 a la fecha en mi actual domicilio.-.-.-.-.

PREGUNTA:- Si tiene o ha tenido actividades políticas o gremiales.-.

CONTESTA:- Que no señor.-

PREGUNTA:- Si ha estado detenido en alguna oportunidad por la / causa antes mencionada.-

CONTESTA:- Que no señor.-

PREGUNTA:- Si ha estado vinculado de alguna forma al Club A. Tabaré.-

CONTESTA:- Que no señor.-

PREGUNTA:- Si tiene algo más que agregar, testar o modificar.-.

CONTESTA:- Que no señor, y previa lectura que del contenido de la presente dí firmo de conformidad en lugar y fecha antes mencionados.-

Carlos María TISCORNIA
Deponente.-

Por el Jefe del Dpto. Nº 3
y por su orden.-
Of. Principal.-
Ricardo PONTI OTERO.-

105422

2173

JUNTA DE COMANDANTES
EN JEFE
SERVICIO DE INFORMACION DE DEFENSA

DUDOSO
F/5547

"Año del Sesquicentenario de la Policía"

DEPARTAMENTO	DIA	MES	AÑO
Montevideo	26	5	1979

I

N.o 437.=jas.=

- SOLICITUD DE CONSTANCIA DE HABILITACION PARA CARGOS PUBLICOS -

	APELLIDO PATERNO	APELLIDO MATERNO
TITULAR	FEUERSTEIN	HAUSER
	PRIMER NOMBRE	SEGUNDO NOMBRE
	Roberto	= = = = = = = =
PADRE	PRIMER NOMBRE	SEGUNDO NOMBRE
	Andrés	= = = = = = = =
MADRE	PRIMER NOMBRE	SEGUNDO NOMBRE
	Oleña	= = = = = = = =

FECHA Y LUGAR DE NACIMIENTO	DIA	MES	AÑO	PAIS	LOCALIDAD o PROVINCIA	NACIONALIDAD
	14	5	1948	URUGUAY	Montevideo	Oriental=Casado=

1	OCUPACION	de 1969 a la fecha, propietario de Estudio Contable, y de 1976 tra= baja en ASSE, cumpliendo funciones de Avaluador.=
2	DOMICILIO	de 1969 a 1974 en Presidente Berro y Avda. Italia, y de 1974 a la fecha en Andes Nro. 1306, apto. 503.=

		SERIE	NUMERO			
3	CREDENCIAL CIVICA	BNA	23740	Montevideo	DOC. de IDENT.	1.763.707.=

PARA SER PRESENTADO ANTE LAS AUTORIDADES DE A.S.S.E=
OBJETO DE LA TRAMITACION

1 - Consignar con precisión lugar de trabajo o estudio los 10 últimos años.
2 - Consignar con precisión cada domicilio en los últimos 10 años.
3 - Consignar si ha tenido traslados y números anteriores.

ROBERTO FEUERSTEIN
FIRMA DEL SOLICITANTE

POLICIA DE MONTEVIDEO
Comisaría 1ª. Sección

COMISARIA SECCIONAL 1ra.=

Pase a sus efectos al Departamento 3 de la D. N. I. I.

WILSON DA SILVA RUSSI
COMISARIO

D. N. I. I. - DEPARTAMENTO Nº 3

DIA -2 MES JUN. AÑO 1979

Se hace constar que el titular de la presente solicitud registra las siguientes anotaciones en el fichero de esta Dirección

Dirección Nacional de Información e Inteligencia
DEPARTAMENTO Nº 3
Sec. Información Público

CON ANOTACIONES

EL JEFE DEL DEPARTAMENTO 3
WASHINGTON DOS SANTOS AGUINAGA
SUB - COMISARIO

105423

2173

J.P.M. O y M Fórm. 05.342

Fórm. . 670

DIRECCION NACIONAL DE INFORMACION E INTELIGENCIA — DPTO. Nº 3

CORRESPONDE AL FORMULARIO Nº 437/979.Secc.1ra.-

MEMORANDUM Nº 886 / 80.cpv.-

REFERENTE A: FEUERSTEIN HAUSER, Roberto.-

REGISTRAMOS FLVERSTEIN, Roberto.-

DOCUMENTO / S: No se registra.-

DOMICILIO: No se registra.-

OTROS DATOS: No se registra.-

ANOTACIONES: 24/6/966: Candidato titular 9no. lugar de la lista Nro. 13, (pro-comunista)en las Elecciones para integrar el Consejo Directivo de la Asoc. de Estudiantes del Liceo Rodó(A.E.R. por el período 1966/67.-

EL JEFE DEL DEPARTAMENTO 3

WASHINGTON DOS SANTOS AGUINAGA
SUB-COMISARIO

105423

2173 1

DIR. NAL. de INFORMACION e INTELIGENCIA
DEPARTAMENTO
Nº 3
SEC. CONS. HAB C PUBLICO

AC A.-IDE.- En Montevideo, a los 4 días del mes de marzo de 1980, a la hora 13.30, en el local de la Dirección Nacional de Información e Inteligencia, ante el suscrito, Sub-Comisario Jefe del Dpto. Nº 3, / comparece la persona Roberto FEUERSTEIN [illegible], oriental, casado, de 31 años de edad, domiciliado en la calle Andes Nº 1306, Apto. 503, / titular de la C.I. Nº 1.16[illegible].707, quien es interrogado sobre el siguiente tenor literal.-.

PREGUNTA:- Por su ocupación y medios de vida.-.-.-.-.-.-.-.-.-.-.-.-.-.-.-

CONTESTA:- Desde 1976, soy funcionario de A.S.S.E., ocupando el cargo de de Avaluador.-

PREGUNTA:- Por sus estudios cursados.-.-.-.-.-.-.-.-.-.-.-.-.-.-.-.-.-.-..

CONTESTA:- Secundaria. 4to. año.-...

PREGUNTA:- Por sus trabajos anteriores al actual.-.-.-.-.-.-.-.-.-.-..

CONTESTA:- Que si señor, trabajé en un Estudio Contable, desde 1963 hasta 1968, posteriormente comenzé a trabajar por mi cuenta en mi / propio Estudio Contable, sito en la calle Cerrito Nº 661 bis, Piso 4, Escritorio [illegible].-

PREGUNTA:- Donde cursó Enseñanza Secundaria y entre que años.-.-.-..

CONTESTA:- Primero y segundo lo cursé en el Liceo José Enrique Rodó, entre los años, entre los años 1960 hasta 1963, a continuación pasé al Dámaso Larrañaga, donde estuve por espacio de un año, Nocturno, cursando 3er. año, luego pasé al Liceo [illegible] donde finalicé los estudios secundarios, alrededor del año 1965.-.-.-.-.-.-.-.-.-.-.-.-.-.-.-

PREGUNTA:- Si tiene o ha tenido actividades políticas o gremiales.--

CONTESTA:- Que si señor, colaboraba con mi padre que tenía un Club / político del Partido Colorado, lista 515.-.-.-.-.-.-.-.-.-.-.-.-.-.-.-

PREGUNTA:- Si estuvo detenido por actividades políticas o gremiales.

CONTESTA:- Que no señor.-.

PREGUNTA:- Si en alguna oportunidad fue Candidato en el 9no. lugar de la lista Nº 13, en las Elecciones para integrar el Consejo Directivo de la Asociación de Estudiantes del Liceo Rodó, por el período / 1966-67.-.

CONTESTA:- No recuerdo haber integrado ninguna lista de estudiantes.

PREGUNTA:- Si conoce a otra persona que se llame como usted: Roberto FEUERSTEIN.-.

CONTESTA:- No lo conozco personalmente, pero se que existe una persona con mi mismo nombre y apellido, ya que he tenido diversos problemas con cheques y créditos, en diversos comercios del ramo.-.-.-.-.-

PREGUNTA:- Si tiene algo más que agregar, enmendar o testar.-.-.-.-.

CONTESTA:- Que no señor, y previa lectura que de la presente di, firmo de conformidad, un original y dos copias de un mismo tenor, en el lugar y fecha antes mencionados.-.-.-.-.-.-.-.-.-.-.-.-.-.-.-.-.-.-.

Roberto FEUERSTEIN [illegible].-
Deponente.-

105423

[illegible] del Dpto. Nº 3
y por su orden:-
[illegible]
[illegible].-

2173

ONSEJO NACIONAL DE EDUCACION

EDUCACION SECUNDARIA

BASICA Y SUPERIOR

LICEO

epto. Documentación

Estudiantil.-

CERTIFICADO DE ESTUDIOS

SELLO

ES-A Nº 104491

Fórm. 52

ESTUDIANTE.....Feurstein Hauser Roberto.....

Céd. Identidad.1.163.707.....Céd. Estudiante.34.530.....

Nombre del Padre.....Andrés.....

Nombre de la Madre.....Clara.....

Lugar y fecha de nacimiento.....Montevideo,14.5.48.-.....

.....

Forma y fecha de ingreso.....P.E.Nº 53.....

.....

Prestó Juramento de Fidelidad a la Bandera Nacional, el 19 de Junio de.....1962.....en.....Liceo Nº 1.-.....

.....

DESTINO DE ESTE CERTIFICADO.....MINISTERIO DEL INTERIOR.-.....

Expedido en.....Montevideo,.....

.....el día 10 de marzo de 19 80

LICEO	FECHA			ACTUACION DEL ESTUDIANTE
	Día	Mes	Año	
Liceo Nº 1.-	27	nov.	62	Primer año:Eliminado.-
"	13	feb.	64	Primer año:No aprobado.-
"	3	dic.	64	Primer año:Promovido,aplazado Id.Español
"	11	dic.	64	Id.Español:Aprobado.-
"	3	dic.	65	Segundo año:Aprobado,aplazado Historia.-
"	4	feb.	66	Historia:No aprobado.-
"	8	jul.	66	Historia:Aprobado.-
"	21	nov.	66	Tercer año:Promovido,aplazado Literatura
				Historia y Química.-
"	14	dic.	66	Complemento:No aprobado.-
"	17	feb.	67	Literatura y Química:No aprobado.-
"	17	feb.	67	Historia:Aprobado.-
				Amalia Prado de Galván
Vcó:Raquel F.de Etcheverry				Jefa del Depto.Doc.Estud.-

2173

105423

DIR. NAL. de INFORMACION e INTELIGENCIA
DEPARTAMENTO Nº 3
SEC. CONS. HAB C PUBLICO

Montevideo 13 de marzo de 1980.-

AMPLIACION DEL MEMORANDUM Nº 886/980.-wdan.-

El solicitante Roberto FEUERSTEIN HAUSER, pese a que en sus declaraciones en Acta lo niega, ès la persona que registra anotaciones en esta Dirección Nacional, dado que el mismo cursó estudios en el Liceo Rodó desde el año 1962 a 1967.-

Cabe destacar lo poco vulgar del apellido del solicitante.-

Of. Principal.-

Ricardo FONTI OTERO.-

105423

2173

"AÑO del Esclarecimiento de la Policía"

I

JUNTA DE COMANDANTES EN JEFE
SERVICIO DE INFORMACION DE DEFENSA

DUDOSA F/5525

C/A

DEPARTAMENTO	DIA	MES	AÑO
Montevideo	6	7	979

N.o 547.wrz.-

- SOLICITUD DE CONSTANCIA DE HABILITACION PARA CARGOS PUBLICOS -

TITULAR	APELLIDO PATERNO: ---	APELLIDO MATERNO: GIMENEZ
	PRIMER NOMBRE: María del Carmen	SEGUNDO NOMBRE: ---
PADRE	PRIMER NOMBRE: ---	SEGUNDO NOMBRE: ---
MADRE	PRIMER NOMBRE: Leopoldina	SEGUNDO NOMBRE: ---

FECHA Y LUGAR DE NACIMIENTO	DIA	MES	AÑO	PAIS	LOCALIDAD o PROVINCIA	NACIONALIDAD
	16	7	931	URUGUAY	Lavalleja	oriental-soltera.

1	**OCUPACION**	1969 a 1970 Colonia 1078.1971 hasta la fecha Hospital Maciel.-
2	**DOMICILIO**	1969 a 1974 Alarcón 1438.1975 a 1977 Uruguay 1527.1978 hasta la fecha Pérez Castellanos 1378.-

		SERIE	NUMERO			
3	**CREDENCIAL CIVICA**	AZA	22.905	Montevideo	**DOC. de IDENT.**	994.635.-

PARA SER PRESENTADO ANTE LAS AUTORIDADES DE Hospital Maciel.-
OBJETO DE LA TRAMITACION Permanencia.-

1 - Consignar con precisión lugar de trabajo o estudio los 10 últimos años.
2 - Consignar con precisión cada domicilio en los últimos 10 años.
3 - Consignar si ha tenido traslados y números anteriores.

María del C. Gimenez
MARIA DEL CARMEN GIMENEZ.-
FIRMA DEL SOLICITANTE

COMISARIA SECCIONAL 1ra.

Pase a sus efectos al Departamento 3 de la D. N. I. I.

CARLOS BASSI VALDENEGRO.-
COMISARIO

D. N. I. I.-.DEPARTAMENTO Nº 3

DIA 16 JUL MES AÑO 1979

Se hace constar que el titular de la presente solicitud registra las siguientes anotaciones en el fichero de esta Dirección

Dirección Nacional de Información e Inteligencia · DEPARTAMENTO Nº 3 · Sec. Cons.-Hab.-C. Público

EL JEFE DEL DEPARTAMENTO 3
WASHINGTON DOS SANTOS AGUINAGA
SUB - COMISARIO

CON ANOTACIONES

105424

2173

J.P.M. O y M Fórm. 05.342

Fórm. . 670

DIRECCION NACIONAL DE INFORMACION E INTELIGENCIA - DRTO. Nº 3

Dirección Nacional de Información e Inteligencia - DEPARTAMENTO Nº 3 - Sec. Cons.-Hab.-C. Público

CORRESPONDE AL FORMULARIO Nº 547/979.Seccára/-

MEMORANDUM Nº 1238 / 80.cpv.-

REFERENTE A: GIMENEZ, Maria del Carmen.-

REGISTRAMOS GIMENEZ, María.-

DOCUMENTO / S: No se registra.-

DOMICILIO: No se registra.-

OTROS DATOS: No se registra.-

ANOTACIONES: 24/11/975: Afiliada al P.D.C. segun material incautado el 1/7/975 a Gerardo Ricardo Grassi Figueroa.-.-.-.-.-.-.-.-.-.-.-.-.-

..//..

EL JEFE DEL DEPARTAMENTO 3

WASHINGTON DOS SANTOS AGUINAGA
SUB - COMISARIO

105424

2173

DEPARTAMENTO Nº 3 — DI. NAL. de INFORMACION e INTELIGENCIA — SEC. CONS HAD C PUBLICO

ACTA.-En Montevideo,a los ocho dias de Marzo de 1980.siendo la hora 11.15',en el local de la Dirección Nacional de Enformación e Inteligencia,ante el suscrito Sub.Comisario Jefe del Departamento No.3,comparece la persona que acreditó ser María del Carmen GIMENEZ, oriental,soltera,de 48 años de edad,domiciliada en Perez Castellanos 1378 titular de la C.I.No. 994.635,quién es indagada en base al siguiente tenor.-.

PREGUNTADA: Cuáles son sus medios de vida.-.-.-.-.-.-.-.-.-.-.-.-.-.-

CONTESTA: Lo que percibe como funcionaria del Hospital Maciel,desempeñando el cargo de auxiliar de lavanderia,con ingreso en 1971.-.-.-

PREGUNTADA: Como está integrado su núcleo familiar.-.-.-.-.-.-.-.-.-

CONTESTA: Vive sola.-.

PREGUNTADA: Estudios que ha cursado.-.-.-.-.-.-.-.-.-.-.-.-.-.-.-.-

CONTESTA: Primaria.-.

PREGUNTADA: Por sus trabajos anteriores.-.-.-.-.-.-.-.-.-.-.-.-.-.-.

CONTESTA: Mueblería Golberg sita en Colonia 1068; y Casa de Salud sita en Av.Daniel Fernandez Crespo casi Mercedes.-.-.-.-.-.-.-.-.-.-.-.

PREGUNTADA: Por sus domicilios anteriores.-.-.-.-.-.-.-.-.-.-.-.-.-.-

CONTESTA: Alarcón No.1438;Uruguay 1595; Paso Carrasco -Alcides de María 42 - y luego su actual domicilio.-.-.-.-.-.-.-.-.-.-.-.-.-.-.-

PREGUNTADA: Si tiene o ha tenido actividades politicas o gremiales.-

CONTESTA:Que no señor,ninguna.-.-.-.-.-.-.-.-.-.-.-.-.-.-.-.-.-.-.-.

PREGUNTADA: Detenida en alguna oportunidad por las causas anteriores

CONTESTA: Que no señor.-

PREGUNTADA= Si en alguna oportunidad concurrío a algún Clun del PDC.-

CONTESTA: Que si señor,que concurrió en dos o tres oportunidades cuando residía en Alarcón No.1438, estando el club sito en Av.Rivera no recordando el número,haciéndolo con el fin de acompañar a una vecina

PREGUNTADA: Desde cuando se halla afiliada al P.D.C..-.-.-.-.-.-.-.-

CONTESTA: Que pese a que concurrío a un club de dicho Partido Político,ignoraba que la hubieran afiliado hasta el momento en que concurrió a estas oficinas,no haciéndolo nunca por su propia voluntad,ni autorizando a que otra persona lo hiciera.-.-.-.-.-.-.-.-.-.-.-.-.-

PREGUNTADA: Si tiene algo más que agregar,testar o modificar.-.-.-.-

CONTESTA: Que no señor y previa lectura que del contenido de la presente le dí,se ratifica y firma de conformidad en lugar y fecha antes mencionadas.-.

María del C Gimenez

María del Carmen GIMENEZ
Deponente.-

Por el Jefe del Dpto.No.3 y por su orden
Of.Ppal.

Ricardo PONTI OTERO

105424

...///...

DIR. NAL. de INFORMACION e INTELIGENCIA
DEPARTAMENTO Nº 3
SEC. CONS. HAB C PUBLICO

Montevideo, Marzo 19 de 1980.-

AMPLIACION DEL MEMORANDUM Nº 1238. Clma.

La solicitante, María del Carmen GIMENEZ, es la persona que registra anotaciones en esta Dirección, dado que la misma en sus declaraciones manifiesta, haber concurrido en una serie de oportunidades a un Club del Partido Demócrata Cristiano (P.D.C.), aunque agrega / que ignoraba que la hubiesen afiliado.-

Por el Jefe del Dpto. Nº 3 y por su orden;

RICARDO PORTO OTERO
Oficial 1º Principal

105424

2173

JUNTA DE COMANDANTES
EN JEFE
SERVICIO DE INFORMACION DE DEFENSA

"Año del Sesquicentenario de la Policía"

DEPARTAMENTO	DIA	MES	AÑO
Montevideo	6	11	979

N.o 678.rdc.-

- SOLICITUD DE CONSTANCIA DE HABILITACION PARA CARGOS PUBLICOS -

TITULAR	APELLIDO PATERNO: CAPUTI	APELLIDO MATERNO: SOLSONA.-
	PRIMER NOMBRE: FELIPE	SEGUNDO NOMBRE: ALEJANDRO HIPOLITO.-
PADRE	PRIMER NOMBRE: Juan	SEGUNDO NOMBRE: -------
MADRE	PRIMER NOMBRE: María	SEGUNDO NOMBRE: Helena.

FECHA Y LUGAR DE NACIMIENTO	DIA	MES	AÑO	PAIS	LOCALIDAD o PROVINCIA	NACIONALIDAD
	28	2	932	URUGUAY.-	Colonia.-	oriental-soltero.-

1	**OCUPACION**	1969 hasta la fecha en ANCAP.-
2	**DOMICILIO**	1969 hasta 1976 Buenos Aires Nro. 320. 1979 hasta la fecha en Buenos Aires Nro. 176.-

		SERIE	NUMERO			
3	**CREDENCIAL CIVICA**	ALB	6559	Montevideo	**DOC. de IDENT.**	781.841.-

PARA SER PRESENTADO ANTE LAS AUTORIDADES DE ANCAP.-
OBJETO DE LA GESTION Permanencia.-

1 - Consignar con precisión lugar de trabajo y domicilio los 10 últimos años.
2 - Consignar con precisión cada domicilio en los últimos 10 años.
3 - Consignar si ha tenido traslados y números anteriores.

Felipe Caputi
FELIPE ALEJANDRO HIPOLITO CAPUTI SOLSONA
FIRMA DEL SOLICITANTE

POLICIA DE MONTEVIDEO Comisaría 1a. Sección

COMISARIA SECCIONAL 1a.

Pase a sus efectos al Departamento 3 de la D. N. I. I.

WILSON DA SILVA RUSSI .-
COMISARIO

D. N. I. I.-. DEPARTAMENTO Nº 3

DIA	MES	AÑO
10	11	77

Se hace constar que el titular de la presente solicitud registra las siguientes anotaciones en el fichero de esta Dirección

Dirección Nacional de Información e Intelligencia · Sec. Cons.-Hab.-C. Público

CON ANOTACIONES

EL JEFE DEL DEPARTAMENTO 3
WASHINGTON DOS SANTOS AGUINAGA
SUB-COMISARIO

165425 2173

J.P.M. O y M Fórm. 05.342 Fórm.. 670

DIRECCION NACIONAL DE INFORMACION E INTELIGENCIA — DPTO. Nº 3

Dirección Nacional de Información e Inteligencia — DEPARTAMENTO Nº 3 — Sec. Labs. Mab. C. Público

CORRESPONDE AL FORMULARIO Nº 678/979/S-lra.

MEMORANDUM Nº 1377/980/slv.-

REFERENTE A:	CAPUTI SOLSONA; Felipe Alejandro Hipolito.-
REGISTRAMOS	CAPUTI SOLSONA; Felipe.-
DOCUMENTO / S:	No se registran.-
D O M I C I L I O:	Buenos Aires 320.-
OTROS DATOS:	Oriental, de 37 años de edad en 1969.- ANCAP.-

ANOTACIONES: 31/7/1975: afiliado Nro.41.546 al Partido Comunista desde el 20/10/69, según material incautado a raíz de la detención de Rodney Tibaldo Arismendi el 8/5/74.- 13/10/1978.- Ampliando anotación anterior, se establece que fué presentado por Ramón Dardo ETCHEVERRIA y José Luis PISANI, para su afiliación al Partido Comunista, según material incautado por OCOA, en febrero de 1976 "Operación Morgan".-

EL JEFE DEL DEPARTAMENTO 3

WASHINGTON DOS SANTOS AGUINAGA
SUB-COMISARIO

105425

2173

"Año del Sesquicentenario de la Policía"

I

...OMANDANTES
EN JEFE
...O DE INFORMACION DE DEFENSA

DEPARTAMENTO	DIA	MES	AÑO
Montevideo	21	11	979

N.O 717.-rdc.-

- SOLICITUD DE CONSTANCIA DE HABILITACION PARA CARGOS PUBLICOS -

TITULAR	APELLIDO PATERNO: GONZALEZ de DA SILVA.-	APELLIDO MATERNO: ---------
	PRIMER NOMBRE: Ana	SEGUNDO NOMBRE: María.-
PADRE	PRIMER NOMBRE: Silvino.-	SEGUNDO NOMBRE: ---------
MADRE	PRIMER NOMBRE: --------	SEGUNDO NOMBRE: ---------

FECHA Y LUGAR DE NACIMIENTO	DIA	MES	AÑO	PAIS	LOCALIDAD o PROVINCIA	NACIONALIDAD
	10	5	921	URUGUAY.-	Montevideo	oriental-casada.

1	**OCUPACION**	1969 hasta la fecha en la Dirección Nacional de Aduanas.-
2	**DOMICILIO**	1969 hasta la fecha en Plaza Independencia Nro. 848 Piso5/apto 532

3	CREDENCIAL CIVICA	SERIE	NUMERO		DOC. de IDENT.	
		AGA.-	5029	Montevideo. --		545.936.-

PARA SER PRESENTADO ANTE LAS AUTORIDADES DE D.N. de Aduanas.-
OBJETO DE LA TRAMITACION Permanencia.-

1 - Consignar con precisión lugar de trabajo o estudio los 10 últimos años.
2 - Consignar con precisión cada domicilio en los últimos 10 años.
3 - Consignar si ha tenido traslados y números anteriores.

Ana María González de Da Silva

ANA MARIA GONZALEZ DE DA SILVA.-
FIRMA DEL SOLICITANTE

POLICIA DE MONTEVIDEO 1851 Comisaría 1ª Sección

COMISARIA SECCIONAL .

Pase a sus efectos al Departamento 3 de la D. N. I. I.

WILSON DA SILVA RUSSI .-
COMISARIO

D. N. I. I.-. DEPARTAMENTO Nº 3

DIA	MES	AÑO
20	11	79

Se hace constar que el titular de la presente solicitud registra las siguientes anotaciones en el fichero de esta Dirección

SIN ANOTACIONES

EL JEFE DEL DEPARTAMENTO 3

WASHINGTON DOS SANTOS ARAUJAGA
JEFE COMISIONADO

103426

2173

J.P.M. O y M Fórm. 05.342

Fórm.. 67

DIRECCION NACIONAL DE INFORMACION E INTELIGENCIA — DPTO. Nº 3

CORRESPONDE AL FORMULARIO Nº 717/979.Secc.1ra.-

MEMORANDUM Nº 1695 / 80.cpv.-

REFERENTE A: GONZALEZ de DA SILVA, Ana María.-

REGISTRAMOS GONZALEZ, Ana M..-

DOCUMENTO / S: No se registra.-

DOMICILIO: No se registra.-

OTROS DATOS: No se registra.-

ANOTACIONES: 26/1/974: Figura en una nómina de cotizantes del P.D.C correspondiente a la cobranza de la Zona "C" que fuera incautada a Jorge Aníbal Cela Ravera, abona una cuota de $ 200 mensuales.-.-.-.-

EL JEFE DEL DEPARTAMENTO 3

WASHINGTON DOS SANTOS AGUINAGA
SUB - COMISARIO

105426

2173

DEPARTAMENTO Nº 3 — DIRECCIÓN NACIONAL DE INFORMACIÓN e INTELIGENCIA — SEC. CONS.

ACTA.-RBA.- En la ciudad de Montevideo, siendo la hora 18.45 del día 13 de marzo del año mil novecientos ochenta, en el local de la Dirección Nacional de Información e Inteligencia, comparece ante el suscrito Sub-Comisario del Dpto.Nro.3, la persona Ana María GONZALEZ de DA SILVA, oriental, casada, de 58 años de edad, domiciliada en Plaza Independencia No.848 5to.Piso Apto.532, titular de la CI: 545.936, CC: AGA No. 5029, quién es indagada sobre el siguiente tenor.-.-.-.-.-.-.-.-.-.-.-

1)- PREGUNTADA: Cuales son sus medios de vida.-.-.-.-.-.-.-.-.-.-.-.-.
CONTESTA: Soy empleada en la Dirección Nacional de Aduanas desempeñando el cargo de Fiscal 3ro. en la sección Resguardo.-.-.-.-.-.-.-.-.-.-.-
2)- PREGUNTADA: Cómo está compuesto su núcleo familiar.-.-.-.-.-.-.-.-
CONTESTA: Por la deponente y mi esposo Moisés DA SILVA LOPEZ de 54 años de edad.-
3)- PREGUNTADO: Estudios cursados.-.-.-.-.-.-.-.-.-.-.-.-.-.-.-.-.-.-.-
CONTESTA: Secundaria completa.-
4)- PREGUNTADA: Domicilios anteriores.-.-.-.-.-.-.-.-.-.-.-.-.-.-.-.-.-
CONTESTA: Desde el año 1964 vivo en mi actual domicilio.-.-.-.-.-.-.-.-
5)- PREGUNTADO: Trabajos anteriores.-.-.-.-.-.-.-.-.-.-.-.-.-.-.-.-.-.-
CONTESTA: Desde 1960 me desempeño en mi actual trabajo.-.-.-.-.-.-.-.
6)- PREGUNTADA: Si ha tenido actividades políticas o gremiales.-.-.-.-.
CONTESTA: Que no señor.-.
7)- PREGUNTADO: Si conoce a alguna otra persona que se llame igual que usted o sea Ana M.GONZALEZ.-.
CONTESTA: Que si señor, desempeñando mi trabajo en ONDA S.A. y en AGENCIA CENTRAL en varias oportunidades han venido y siguen viniendo encomiendas a personas que se llaman Ana María GONZALEZ y en nuchos de esos casos me las han presentado.-
8)- PREGUNTADA: Si conoce a la persona Jorge Anibal CELA RAVERA.-.-.-.-
CONTESTA: Que no señor.-.
9)- PREGUNTADO: Si ha estado vinculada al PDC.-.-. . .-.-.-.-.-.-.-.-.-
CONTESTA: Que no señor-.-
10)- PREGUNTADA: Si tiene algo más que agregar.-.-.-.-.-.-.-.-.-.-.-.-.
CONTESTA: Que no señor, y leída que le fué, firma de conformidad en lugar y fecha antes mencionados.-

Por el Jefe del Dpto.Nro.3
y por su orden:
RICARDO PONTE OTERO.-
Oficial Principal.

ANA MARIA GONZALEZ DE DA SILVA.-
Deponente.

Ana Maria Gonzalez de Da Silva

105426

2173

"Año del Sesquicentenario de la Policía"

JUNTA DE COMANDANTES
EN JEFE
SERVICIO DE INFORMACION DE DEFENSA

DEPARTAMENTO	DIA	MES	AÑO
Canelones	15	3	1979

Nº 10258

- SOLICITUD DE CONSTANCIA DE HABILITACION PARA CARGOS PUBLICOS -

TITULAR	APELLIDO PATERNO: FERNANDO	APELLIDO MATERNO: Artigas	
	PRIMER NOMBRE: Guzman Zenon	SEGUNDO NOMBRE:	
PADRE	PRIMER NOMBRE: Juan	SEGUNDO NOMBRE: Bautista	
MADRE	PRIMER NOMBRE: Zenona	SEGUNDO NOMBRE:	

FECHA Y LUGAR DE NACIMIENTO	DIA	MES	AÑO	PAIS	LOCALIDAD o PROVINCIA	NACIONALIDAD Y ESTADO CIVIL
	17	11	1916	Uruguay	Minas	Uruguaya casado

1	**OCUPACION**	De 1968 a 1974 Barraca "La bienvenida" ruta 101 y 102.= De 1974 a la fecha Intendencia Municipal de Canelones.=
2	**DOMICILIO**	Ruta 102 Kmtro. 26 Colonia Nicolich de 1968 a la fecha.=

		SERIE	NUMERO			
3	CREDENCIAL CIVICA	SDA	852	Traslado a: CCD 1016	DOC. de IDENT.	398.963 (Méc.)

PARA SER PRESENTADO ANTE LAS AUTORIDADES DE Intendencia Municipal de Canelones
OBJETO DE LA TRAMITACION Permanecer

1 - Consignar con precisión, lugar de trabajo o estudios los 10 últimos años.
2 - Consignar con precisión cada domicilio en los últimos 10 años.
3 - Consignar si ha tenido traslados y números anteriores.

Guzmán Fernando
FIRMA DEL SOLICITANTE

COMISARIA SECCIONAL 18a

Se eleva a la Dirección de Investigaciones

COMISARIA 18a SECC. SHANGRILA CANELONES

COMISARIO
JUAN OSCAR RODRIGUEZ PERRE

LOCALIDAD: Shangrila **FECHA:** 19.3.79

jpf

DIRECCION DE INVESTIGACIONES

CIUDAD	DIA	MES	AÑO
	26	SE	.197.

JEFATURA DE POLICIA DIRECCION DE INVESTIGACIONES CANELONES

Se hace constar que el titular de la presente solicitud registra las anotaciones, en el fichero de esta Dirección, que se adjuntan en el Numerado Simple Nº .....

EL DIRECTOR DE INVESTIGACIONES

.....
WISTHON M. VITALE ANTONACCI
OFICIAL AYUDANTE

SIN ANOTACIONES

D. N. I. I. DEPARTAMENTO Nº 3 105427

CIUDAD	DIA	MES	AÑO
	30	T.	979

F 2173

Dirección Nacional de Información e Inteligencia Pública DEPARTAMENTO Nº 3

Se hace constar que el solicitante registra en el fichero de esta Dirección, las anotaciones que se adjuntan en el Numerado Simple Nº .....

POR EL JEFE DEL DEPARTAMENTO Nº 3
Y POR SU ORDEN

EL JEFE DEL DEPARTAMENTO Nº 3

.....

.....
Comisario

"Año del Sesquicentenario de la Policía"

JUNTA DE COMANDANTES EN JEFE
SERVICIO DE INFORMACION DE DEFENSA

DEPARTAMENTO	DIA	MES	AÑO
Canelones	15	3	1979

Nº 10259

- SOLICITUD DE CONSTANCIA DE HABILITACION PARA CARGOS PUBLICOS -

	APELLIDO PATERNO	APELLIDO MATERNO
TITULAR	LOPEZ	FERNANDEZ
	PRIMER NOMBRE	SEGUNDO NOMBRE
	Jose	Felix Raul
PADRE	PRIMER NOMBRE: Manuel	SEGUNDO NOMBRE
MADRE	PRIMER NOMBRE: Josefa	SEGUNDO NOMBRE

FECHA Y LUGAR DE NACIMIENTO	DIA	MES	AÑO	PAIS	LOCALIDAD o PROVINCIA	NACIONALIDAD Y ESTADO CIVIL
	22	7	1921	Uruguay	Montevideo	Uruguaya casado

1	OCUPACION	De 1968 a la fecha Ministerio de Salud Publica y Facultad de Medicina (Medico).- De 1976 a la fecha HOSPITAL MILITAR CENTRAL (Asesor Honorario de Laboratorios Clinicos).-
2	DOMICILIO	Avd. Perez Butler Parada 12 "El Pinar" de 1968 a la fecha.-

		SERIE	NUMERO			
3	CREDENCIAL CIVICA	BBB	8987	Sin traslados	DOC. de IDENT.	362.580 (Mdeo.)

PARA SER PRESENTADO ANTE LAS AUTORIDADES DE OBJETO DE LA TRAMITACION: Ministerio de Salud Publica (Oficina de Control de Vectores del Ministerio) Permanecer.

1 - Consignar con precisión, lugar de trabajo o estudios los 10 últimos años.
2 - Consignar con precisión cada domicilio en los últimos 10 años.
3 - Consignar si ha tenido traslados y números anteriores.

FIRMA DEL SOLICITANTE

COMISARIA SECCIONAL 18a

Se eleva a la Dirección de Investigaciones.

COMISARIO

LOCALIDAD: Shangrila.- FECHA: 15.3.79

JUAN OMAR RODRIGUEZ FERRE

jpf

DIRECCION DE INVESTIGACIONES

CIUDAD	DIA	MES	AÑO
	26	SET.	1979

Se hace constar que el titular de la presente solicitud registra las anotaciones, en el fichero de esta Dirección, que se adjuntan en el Numerado Simple Nº .....

EL DIRECTOR DE INVESTIGACIONES

WISTHON M. VITALE ANTONACCI
OFICIAL AYUDANTE

SIN ANOTACIONES

D. N. I. DEPARTAMENTO Nº 3

CIUDAD	DIA	MES	AÑO
	26	1.	1979

105428 2173

Se hace constar que el solicitante registra en el fichero de esta Dirección, las anotaciones que se adjuntan en Numerado Simple Nº .....

EL JEFE DEL DEPARTAMENTO Nº 3

POR EL JEFE DEL DEPARTAMENTO 3
Y POR SU ORDEN

"Año del Sesquicentenario de la Policía"

COMANDANTES
EN JEFE
SERVICIO DE INFORMACION DE DEFENSA

DEPARTAMENTO	DIA	MES	AÑO
Canelones	20	3	1979

Nº 10264

- SOLICITUD DE CONSTANCIA DE HABILITACION PARA CARGOS PUBLICOS -

TITULAR	APELLIDO PATERNO: MARTINEZ	APELLIDO MATERNO: Ariano
	PRIMER NOMBRE: RAUL	SEGUNDO NOMBRE: MODESTO
PADRE	PRIMER NOMBRE: Raul	SEGUNDO NOMBRE: Modesto
MADRE	PRIMER NOMBRE: Edelmira	SEGUNDO NOMBRE:

FECHA Y LUGAR DE NACIMIENTO	DIA	MES	AÑO	PAIS	LOCALIDAD o PROVINCIA	NACIONALIDAD Y ESTADO CIVIL
	22	10	1942	Uruguay	Montevideo	Uruguaya casado.-

1	**OCUPACION**	Intendencia Municipalde Montevideo (Casinos Municipales) de 1968 a la fecha.-
2	**DOMICILIO**	Justino Gimenez de Arechaga 3350 Ap.2 Mdeo. de 1968 a 1976.-De 1976 a la fecha Jose Enrique Rodo s/n mzna. 1 solar 1 "Solymar".-

		SERIE	NUMERO			
3	**CREDENCIAL CIVICA**	BCA	34302	Sin traslados.-	**DOC. de IDENT.**	962.926 (Mdeo.)

PARA SER PRESENTADO ANTE LAS AUTORIDADES DE OBJETO DE LA TRAMITACION Permanecer.- Intendencia Municipal de Montevideo (Casinos Municipales)

1 - Consignar con precisión, lugar de trabajo o estudios los 10 últimos años.
2 - Consignar con precisión cada domicilio en los últimos 10 años.
3 - Consignar si ha tenido traslados y números anteriores.

COMISARIA 18a SECCION SHANGRILA CANELONES

FIRMA DEL SOLICITANTE

COMISARIA SECCIONAL 18a — Se eleva a la Dirección de Investigaciones.

COMISARIO

LOCALIDAD Shangrila **FECHA:** 22.3. 79.- JUAN OSCAR RODRIGUEZ FERRE

jpf

DIRECCION DE INVESTIGACIONES — CIUDAD — DIA 26 — MES SET. — AÑO 1979

JEFATURA DE POLICIA DIRECCION DE INVESTIGACIONES CANELONES

Se hace constar que el titular de la presente solicitud registra las anotaciones, en el fichero de esta Dirección, que se adjuntan en el Numerado Simple Nº .....

EL DIRECTOR DE INVESTIGACIONES

WISTHON M. VITALE ANTONACCI
OFICIAL AYUDANTE

SIN ANOTACIONES

D. N. I. I. DEPARTAMENTO Nº 3 — 105429 — CIUDAD — DIA 2 — MES — AÑO

Dirección Nacional de Información e Inteligencia DEPARTAMENTO 3 1979

1 2173

Se hace constar que el solicitante registra en el fichero de esta Dirección, las anotaciones que se adjuntan en Numerado Simple Nº .....

POR EL JEFE DEL DEPARTAMENTO 3
Y POR SU ORDEN

SIN ANOTACIONES

DEPARTAMENTO Nº 3

.....

"Año del Sesquicentenario de la Policía"

JUNTA DE COMANDANTES
EN JEFE
SERVICIO DE INFORMACION DE DEFENSA

DEPARTAMENTO	DIA	MES	AÑO
Canelones	16	3	1979

Nº 10266

- SOLICITUD DE CONSTANCIA DE HABILITACION PARA CARGOS PUBLICOS -

TITULAR	APELLIDO PATERNO: PIRIZ	APELLIDO MATERNO: VILLANUEVA
	PRIMER NOMBRE: JESUS	SEGUNDO NOMBRE: VICENTE
PADRE	PRIMER NOMBRE: Esteban	SEGUNDO NOMBRE:
MADRE	PRIMER NOMBRE: Josefina	SEGUNDO NOMBRE:

FECHA Y LUGAR DE NACIMIENTO	DIA	MES	AÑO	PAIS	LOCALIDAD o PROVINCIA	NACIONALIDAD Y ESTADO CIVIL
	7	6	1925	Uruguay	Montevideo	Uruguaya casado

1	**OCUPACION**	De 1968 a la fecha Intendencia Municipal de Montevideo.-De 1968 a la fecha "Fotografo"(Independiente).-
2	**DOMICILIO**	San Martin 154 Paso Carrasco de 1968 a la fecha.-

		SERIE	NUMERO			
3	**CREDENCIAL CIVICA**	BBB	10285	Sin traslados	**DOC. de IDENT.**	595.739 (Mdeo.)

PARA SER PRESENTADO ANTE LAS AUTORIDADES DE OBJETO DE LA TRAMITACION Intendencia Municipal de Montevideo. Permanecer.

1 - Consignar con precisión, lugar de trabajo o estudios los 10 últimos años.
2 - Consignar con precisión cada domicilio en los últimos 10 años.
3 - Consignar si ha tenido traslados y números anteriores.

FIRMA DEL SOLICITANTE

COMISARIA SECCIONAL 18a

Se eleva a la Dirección de Investigaciones.

COMISARIA 18a SECCION SHANGRILA CANELONES

COMISARIO
JUAN OMAR RODRIGUEZ FERRIS

LOCALIDAD: Shangrila **FECHA:** 19.3.79

jpf

DIRECCION DE INVESTIGACIONES

CIUDAD	DIA	MES	AÑO
	26	SET.	1979

JEFATURA DE POLICIA CANELONES DIRECCION DE INVESTIGACIONES

Se hace constar que el titular de la presente solicitud registra las anotaciones, en el fichero de esta Dirección, que se adjuntan en el Numerado Simple Nº .....

EL DIRECTOR DE INVESTIGACIONES

.....
WISTHON M. VITALE ANTONACCI
OFICIAL AYUDANTE

SIN ANOTACIONES

D. N. I. I. DEPARTAMENTO Nº 3 105430

CIUDAD	DIA	MES	AÑO
	2	DIC.	1979

2173

Se hace constar que el solicitante registra en el fichero de esta Dirección, las anotaciones que se adjuntan en Numerado Simple Nº .....

POR EL JEFE DEL DEPARTAMENTO 3
Y POR SU ORDEN

Eduardo E. TELLECHEA
Sub Comisario

Jefatura de Informaciones e Inteligencia DEPARTAMENTO Nº 3

EL JEFE DEL DEPARTAMENTO Nº 3

SIN ANOTACIONES

.....

Canelones 4302 Dudas F/4746

1

JUNTA DE COMANDANTES EN JEFE
SERVICIO DE INFORMACION DE DEFENSA

DEPARTAMENTO	DIA	MES	AÑO
Montevideo	16	1	1979

N.o 80.hsc

- SOLICITUD DE CONSTANCIA DE HABILITACION PARA CARGOS PUBLICOS -

	APELLIDO PATERNO	APELLIDO MATERNO
TITULAR	RIVERO	GARCIA
	PRIMER NOMBRE	**SEGUNDO NOMBRE**
	Nelson	Lorenzo
PADRE	**PRIMER NOMBRE**	**SEGUNDO NOMBRE**
	Lorenzo	Eduardo
MADRE	**PRIMER NOMBRE**	**SEGUNDO NOMBRE**
	Maria	Rosa

FECHA Y LUGAR DE NACIMIENTO	DIA	MES	AÑO	PAIS	LOCALIDAD o PROVINCIA	NACIONALIDAD
	5	5	1939	Uruguay	Montevideo	Oriental, casado

1	**OCUPACION**	Empleado del Banco Central, desde el año 1968 a la fecha.
2	**DOMICILIO**	19 de Junio N° 5779, desde el mes de Diciembre del año 1978 a la fecha, ANTERIOR: en la calle Florencio Sanchez N° 485, de la Ciudad de Canelones, desde el año 1968 al año 1978.-

	SERIE	NUMERO		DOC. de IDENT.
3 **CREDENCIAL CIVICA**	C A A	14.930	.-.-.-.-.-.-.-.-.-.-	27.302.Canelones

PARA SER PRESENTADO ANTE LAS AUTORIDADES DE Banco Central.-
OBJETO DE LA TRAMITACION Permanencia en el cargo

1 - Consignar con precisión, lugar de trabajo o estudio los 10 últimos años.
2 - Consignar con precisión cada domicilio en los últimos 10 años.
3 - Consignar si ha tenido traslados y números anteriores.

Nelson Rivero
FIRMA DEL SOLICITANTE

COMISARIA SECCIONAL 21a.

Pase a sus efectos al Departamento 3 de la D. N. I. I.

FLORENCIO [illegible] SILVA.-
COMISARIO

D. N. I. I.-.DEPARTAMENTO Nº 3

DIA 28 MES ABR. AÑO 1979

Se hace constar que el titular de la presente solicitud registra las siguientes anotaciones en el fichero de esta Dirección

JEF CANELONES ARECE.

Dirección Nacional de Información e Inteligencia - Sec. Legs.-Hab.-C. Público

EL JEFE DEL DEPARTAMENT 3

WASHINGTON DOS S... AGUIRAGA
SUB - COMISA...IO

2173

105430

DIRECCION NACIONAL DE INFORMACION E INTELIGENCIA — DPTO. Nº 3

Dirección Nacional de Información e Inteligencia — DEPARTAMENTO Nº 3 — Sec. Cons.-Hab.-C. Público

CORRESPONDE AL FORMULARIO Nº 80/979/S-21a.-

MEMORANDUM Nº 2689/980 slv.-

REFERENTE A: RIVERO:GARCIA:Nelson Lorenzo.-

REGISTRAMOS RIVERO; Nelson.-

DOCUMENTO / S: No se registran.-

DOMICILIO: No se registra.-

OTROS DATOS: No se registran.-

ANOTACIONES: 23/7/975.- Presentó a ALVARENGO ALBO, Mariney, para su afiliación al Partido Comunista, según material incautado a raíz de la detención de Rodney Tibaldo Agismendi, el 8/V/974.- 1/IV/978.-Presentó conjuntamente con Víctor SAVIA a Olga ALMEIDA de SAVIA para su afiliación al Partido Comunista, según matdrial incautado por OCOA en febrero de 1976, "Operación Morgan".-18/4/978.- Presentó conjuntamente con Oscar SANCHEZ y Ruben PEREZ, para su afiliación al Partido Comunista a Mariney ALVARENGO ALBO, en junio de 1969, según material incautado por OCOA en febrero de 1976, Operación Morgan.- 27/IV/1978 Presentó conjuntamente con Miguel TELLERIA a Carlos Alberto ANDREOLETTI para su afiliación al Partido Comunista, según material incautado por OCOA, en febrero de 1976, "Operación Morgan".- 28/IV/1978.- Presentó para su afiliación al Partido Comunista a Carlos Washington ANDREOLETTI MAZA, según material incautado por OCOA, en febrero de 1976, "Operación Morgan".- 20/VI/1978.- Presentó conjuntamente con Ismael CASTILLO a María BARRERA CALISTRO de PEREZ, para su afiliación al Partido Comunista, según material incautado por OCOA, en febrero de 1976, "Operación Morgan".-11/9/1978.- Presentó conjuntamente con P.TOLEDO a Amanda CABRERA, para su afiliación al Partido Comunista, según material incautado por OCOA, en febrero de 1976, "Operación Morgan".-6/VIII/979.- Presentó a Reina Margarita CRICIMBENI CARBALLO para su afiliación al PARTIDO COMUNISTA, según material incautado por OCOA en febrero de 1976 "Operación Morgan".-7/XI/979:presentó con Nibya RAMOS a Hugo DELPRATTO para su afiliación al PCU, según materiai incautado por OCOA en febrero de 1976, "Operación Morgan".-

EL JEFE DEL DEPARTAMENTO 3

105430 WASHINGTON DOS SANTOS AGUIRREGA SUB - COMISARIO 2173

JUNTA DE COMANDANTES
EN dEFE
SERVICIO DE INFORMACION DE DEFENSA

"AÑO DEL SESQUICENTENARIO DE LA POLICIA"

DEPARTAMENTO	DIA	MES	AÑO
Canelones	21	3	79

Nº 10236

- SOLICITUD DE CONSTANCIA DE HABILITACION PARA CARGOS PUBLICOS -

		APELLIDO PATERNO	APELLIDO MATERNO
TITULAR		TERRA	RAMOS
	PRIMER NOMBRE	JOSE	SEGUNDO NOMBRE DARIO
PADRE	PRIMER NOMBRE	José	SEGUNDO NOMBRE Egidio
MADRE	PRIMER NOMBRE	Maria	SEGUNDO NOMBRE Concepcion

FECHA Y LUGAR DE NACIMIENTO	DIA	MES	AÑO	PAIS	LOCALIDAD o PROVINCIA	NACIONALIDAD Y ESTADO CIVIL
	27	2	1907	URUGUAY	Treinta y tres	O-Casado-

1 OCUPACION Desde 1937 a la fecha se desmpeña como ENFERMERO, en El Hospital de Rando-

2 DOMICILIO Desde 1936 a 1974 vivió e n la Ciudad de Treinta y Tres, en la calle Manuel Lavalleja 634- Desde 1974 a la fecha se domicilia en la calle Marconi 1022-

3 CREDENCIAL CIVICA	SERIE	NUMERO		DOC. de IDENT.
	F A A	3115		17617 de treinta y tres-

PARA SER PRESENTADO ANTE LAS AUTORIDADES DE SALUD PUBLICA-
OBJETO DE LA TRAMITACION Permanecer-

1 - Consignar con precisión, lugar de trabajo o estudios los 10 últimos años.
2 - Consignar con precisión cada domicilio en los últimos 10 años.
3 - Consignar si ha tenido traslados y números anteriores.

X José [illegible]
FIRMA DEL SOLICITANTE

COMISARIA SECCIONAL

Se eleva a la Dirección de Investigaciones.

COMISARIA 7.a SECCION PANDO CANELONES

LOCALIDAD: Pando FECHA: Marzo, 21 de 1979-

[illegible]
COMISARIO
ORLANDO LOPEZ MICHELENA-

DIRECCION DE INVESTIGACIONES

CIUDAD | DIA 26 | MES SET. | AÑO 1979

JEFATURA DE POLICIA CANELONES DIRECCION DE INVESTIGACIONES

Se hace constar que el titular de la presente solicitud registra las anotaciones, en el fichero de esta Dirección, que se adjuntan en el Numerado Simple Nº .....

EL DIRECTOR DE INVESTIGACIONES

SIN ANOTACIONES

.....
WISTHON M. VITALE ANTONACCI
OFICIAL AYUDANTE

D. N. I. - DEPARTAMENTO Nº 3 105431

CIUDAD | DIA 26 | MES OCT. | AÑO 1979

2173

Dirección Nacional de Información e Inteligencia DEPARTAMENTO Nº 3 Min. de Educación y Cultura

Se hace constar que el solicitante registra en el fichero de esta Dirección, las anotaciones que se adjuntan en Numerado Simple Nº .....

POR EL JEFE DEL DEPARTAMENTO 3
Y POR SU ORDEN

EL JEFE DEL DEPARTAMENTO Nº 3

SIN ANCTACIONES

.....

JUNTA DE COMANDANTES
EN JEFE
SERVICIO DE INFORMACION DE DEFENSA

AÑO DEL SESQUICENTENARIO DE LA POLICIA

DEPARTAMENTO	DIA	MES	AÑO
[illegible]	19	3	[illegible]

Nº 10198

SOLICITUD DE CONSTANCIA DE HABILITACION PARA CARGOS PUBLICOS -

TITULAR	APELLIDO PATERNO [illegible]	APELLIDO MATERNO [illegible]	
	PRIMER NOMBRE [illegible]	SEGUNDO NOMBRE [illegible]	
PADRE	PRIMER NOMBRE [illegible]	SEGUNDO NOMBRE - - - - - - -	
MADRE	PRIMER NOMBRE [illegible]	SEGUNDO NOMBRE - - - - - - -	

FECHA Y LUGAR DE NACIMIENTO	DIA	MES	AÑO	PAIS	LOCALIDAD o PROVINCIA	NACIONALIDAD Y ESTADO CIVIL
	25	1	1951	URUGUAY	Canelones	Oriental [illegible]

1 OCUPACION [illegible] 1968 a la fecha [illegible] Vecinos.-

2 DOMICILIO Desde 1968 a la fecha en Batlle y Ordoñez 266.-

3 CREDENCIAL CIVICA	SERIE	NUMERO		DOC. de IDENT.
	C.A.A	15389		49440 Canelones

PARA SER PRESENTADO ANTE LAS AUTORIDADES DE JUNTA DE VECINOS
OBJETO DE LA TRAMITACION Permanecer

1 - Consignar con precisión, lugar de trabajo o estudios los 10 últimos años.
2 - Consignar con precisión cada domicilio en los últimos 10 años.
3 - Consignar si ha tenido traslados y números anteriores.

FIRMA DEL SOLICITANTE

COMISARIA SECCIONAL

Se eleva a la Dirección de Investigaciones.

COMISARIA SECCION - CIUDAD - CANELONES

LOCALIDAD: Canelones, FECHA: 19 de Marzo de 1979.-

COMISARIO
Sub. [illegible]. egdo. JUAN CARLOS CABRERA

DIRECCION DE INVESTIGACIONES

CIUDAD | DIA 26 | MES SET. | AÑO 1979

JEFATURA DE POLICIA - DIRECCION DE INVESTIGACIONES - CANELONES

Se hace constar que el titular de la presente solicitud registra las anotaciones, en el fichero de esta Dirección, que se adjuntan en el Numerado Simple Nº .....

EL DIRECTOR DE INVESTIGACIONES

WISTHON M. VITALE ANTONACCI
OFICIAL AYUDANTE

SIN ANOTACIONES

D. N. I. - DEPARTAMENTO Nº 3 105432

CIUDAD | DIA 25 | MES OCT. | AÑO 1979

2173

Información Nacional de Información e Inteligencia - DEPARTAMENTO Nº 3

Se hace constar que el solicitante registra en el fichero de esta Dirección, las anotaciones que se adjuntan en Numerado Simple Nº .....

POR EL JEFE DEL DEPARTAMENTO 3
POR SU ORDEN

SIN ANOTACIONES

DEPARTAMENTO Nº 3 .....

Eduardo [illegible] TELLECHEA
Sub. Comisario

JUNTA DE COMANDANTES
EN JEFE
SERVICIO DE INFORMACION DE DEFENSA

DEPARTAMENTO	DIA	MES	AÑO
Canelones	29	3	1979

Nº 10212

SOLICITUD DE CONSTANCIA DE HABILITACION PARA CARGOS PUBLICOS -

		APELLIDO PATERNO	APELLIDO MATERNO
TITULAR		FERRARI	ROCHA
	PRIMER NOMBRE	ANTONIO	SEGUNDO NOMBRE JORGE
PADRE	PRIMER NOMBRE	[illegible]	SEGUNDO NOMBRE [illegible]
MADRE	PRIMER NOMBRE	[illegible]	SEGUNDO NOMBRE

FECHA Y LUGAR DE NACIMIENTO	DIA	MES	AÑO	PAIS	LOCALIDAD o PROVINCIA	NACIONALIDAD Y ESTADO CIVIL
	14	11	1956	URUGUAY	SANTA LUCIA	URUGUAYO-SOLTE,r

1	OCUPACION	Año 1969 a 1975 estudiante de Primaria. 1971 a 1975 changa varias. Del mes de Noviembre de 1975 a la Fecha Empleado de A.F.E.-
2	DOMICILIO	1969 a la Fecha. calles Constitución y España (Ciudad)

3 CREDENCIAL CIVICA	SERIE	NUMERO		DOC. de IDENT.
	C.E.A	28601		Nº 1342364 Canelo

PARA SER PRESENTADO ANTE LAS AUTORIDADES DE A/F/E
OBJETO DE LA TRAMITACION Permanecer

1 - Consignar con precisión, lugar de trabajo o estudios los 10 últimos años.
2 - Consignar con precisión cada domicilio en los últimos 10 años.
3 - Consignar si ha tenido traslados y números anteriores.

Antonio Jorge Ferrari Rocha
FIRMA DEL SOLICITANTE

COMISARIA SECCIONAL

Se eleva a la Dirección de Investigaciones.

COMISARIA 2ª CANELONES SANTA LUCIA

EL TITULAR DE LA SECCIONAL

COMISARIO
HECTOR H DELGADO ANCHIA

LOCALIDAD Santa Lucia FECHA [illegible] 1979

DIRECCION DE INVESTIGACIONES

CIUDAD	DIA	MES	AÑO
	26	SET	1979

JEFATURA DE POLICIA CANELONES DIRECCION DE INVESTIGACIONES

Se hace constar que el titular de la presente solicitud registra las anotaciones, en el fichero de esta Dirección, que se adjuntan en el Numerado Simple Nº .....

EL DIRECTOR DE INVESTIGACIONES

SIN ANOTACIONES

.....
WISTHON M. VITALE ANTONACCI
OFICIAL AYUDANTE

D. N. I. I. DEPARTAMENTO Nº 3

CIUDAD	DIA	MES	AÑO
	25	OCT.	1979

Dirección Nacional de Información e Inteligencia DEPARTAMENTO Nº 3

105433 2173

Se hace constar que el solicitante registra en el fichero de esta Dirección, las anotaciones que se adjuntan en Numerado Simple Nº .....

POR EL JEFE DEL DEPARTAMENTO 3 Nº
Y POR SU ORDEN

SIN ANOTACIONES

EL JEFE DEL DEPARTAMENTO Nº 3

.....

Eduardo E. TEYLECHEA
Sub. Comisario

JUNTA DE COMANDANTES
EN JEFE
SERVICIO DE INFORMACION DE DEFENSA

DEPARTAMENTO	DIA	MES	AÑO
CANELONES	21	5	979

Nº 1215

"Año del Sesquicentenario de la Policía"

- SOLICITUD DE CONSTANCIA DE HABILITACION PARA CARGOS PUBLICOS -

TITULAR	APELLIDO PATERNO: SILVERA	APELLIDO MATERNO: COR
	PRIMER NOMBRE: Ramón	SEGUNDO NOMBRE: -
PADRE	PRIMER NOMBRE: Luciano	SEGUNDO NOMBRE: -
MADRE	PRIMER NOMBRE: Seferina	SEGUNDO NOMBRE: Camila

FECHA Y LUGAR DE NACIMIENTO	DIA	MES	AÑO	PAIS	LOCALIDAD o PROVINCIA	NACIONALIDAD Y ESTADO CIVIL
	31	8	922	Uruguay	Durazno, 5a. Secc.	oriental, casado

1	**OCUPACION**	Desde 1948 hasta la fecha empleado de A.F.E.
2	**DOMICILIO**	Teresa Muñoz Nº. 270(Bis)La Paz(Canelones)desde 1955 hasta la fecha.-

		SERIE	NUMERO			
3	CREDENCIAL CIVICA	R B C	974	traslado C E A 13595	DOC. de IDENT.	1.818.652(Montevideo)

PARA SER PRESENTADO ANTE LAS AUTORIDADES DE A F E
OBJETO DE LA TRAMITACION permanecer

1 - Consignar con precisión, lugar de trabajo o estudios los 10 últimos años.
2 - Consignar con precisión cada domicilio en los últimos 10 años.
3 - Consignar si ha tenido traslados y números anteriores.

FIRMA DEL SOLICITANTE

COMISARIA SECCIONAL

COMISARIA 1ª SECCION - LA PAZ - DPTO. CANELONES

Se eleva a la Dirección de Investigaciones.

El Encargado de la Seccional

COMISARIO
Ofl.Ppal. Miguel A. Perez Cabrera.-

LOCALIDAD: La Paz FECHA: 21/5/979

DIRECCION DE INVESTIGACIONES	CIUDAD	DIA	MES	AÑO
		4	DIC.	1979

JEFATURA DE POLICIA - DIRECCION DE INVESTIGACIONES - CANELONES

Se hace constar que el titular de la presente solicitud registra las anotaciones, en el fichero de esta Dirección, que se adjuntan en el Numerado Simple Nº .....

EL DIRECTOR DE INVESTIGACIONES

.....

SIN ANOTACIONES

D. N. I. DEPARTAMENTO Nº 3	CIUDAD	DIA	MES	AÑO
		20	DIC.	1979

Dirección Nacional de Información e Inteligencia - DEPARTAMENTO Nº 3 - Leg. Cons. Hab. C. Pública

105434

2173

SIN ANOTACIONES

Se hace constar que el solicitante registra en el fichero de esta Dirección, las anotaciones que se adjuntan en Numerado Simple Nº .....

EL JEFE DEL DEPARTAMENTO Nº 3

JEFE DEL DEPARTAMENTO Nº 3
ORDEN

.....

Eduardo E. TELLECHEA
Sub. Comisario

JUNTA DE COMANDANTES
EN JEFE
SERVICIO DE INFORMACION DE DEFENSA

Año del Sesquicentenario de la Policía

DEPARTAMENTO	DIA	MES	AÑO
Canelones	9	3	979

Nº 10090

SOLICITUD DE CONSTANCIA DE HABILITACION PARA CARGOS PUBLICOS

		APELLIDO PATERNO	APELLIDO MATERNO
TITULAR		MARTINEZ	RATTI
	PRIMER NOMBRE	ANA	SEGUNDO NOMBRE ISABEL
PADRE	PRIMER NOMBRE RUFINO	JOSE	SEGUNDO NOMBRE MARIA
MADRE	PRIMER NOMBRE ANA		SEGUNDO NOMBRE MARIA

FECHA Y LUGAR DE NACIMIENTO	DIA	MES	AÑO	PAIS	LOCALIDAD o PROVINCIA	NACIONALIDAD Y ESTADO CIVIL
	8	2	924	R.O.del U.	Las Piedras(Cnes)	oriental/casada

1	OCUPACION	24/4/944 la fecha.- Inspección de Escuelas de Canelones.-
2	DOMICILIO	956 a la fecha.-Luis A. de Herrera 515 entre T.García y J.P.Varela.-

		SERIE	NUMERO		DOC. de IDENT.	
3	CREDENCIAL CIVICA	C.D.A.	9329	----------		13078(Cnes)

PARA SER PRESENTADO ANTE LAS AUTORIDADES DE C.O.N.A.E.-
OBJETO DE LA TRAMITACION permanecer

1 - Consignar con precisión, lugar de trabajo o estudios los 10 últimos años.
2 - Consignar con precisión cada domicilio en los últimos 10 años.
3 - Consignar si ha tenido traslados y números anteriores.

Ana Martínez
FIRMA DEL SOLICITANTE

COMISARIA SECCIONAL 21ª

Se eleva a la Dirección de Investigaciones.

COMISARIA SECCION CANELONES

LOCALIDAD: Las Piedras

FECHA: 9-3-979

CESAREO GARCIA PEREZ
COMISARIO

DIRECCION DE INVESTIGACIONES

CIUDAD	DIA	MES	AÑO
	12	SET.	1979

JEFATURA DE POLICIA DE CANELONES
OFICINA DE INFORMACIONES

Se hace constar que el titular de la presente solicitud registra las anotaciones, en el fichero de esta Dirección, que se adjuntan en el Numerado Simple Nº .....

EL DIRECTOR DE INVESTIGACIONES

SIN ANOTACIONES

.....
WISTHON M. VITALE ANTONACCI
OFICIAL AYUDANTE

D. N. I. - DEPARTAMENTO Nº 3

CIUDAD	DIA	MES	AÑO
	25	OCT.	1979

105435

Dirección Nacional de Información e Investigaciones
Sección Nac. Nº 3

Se hace constar que el solicitante registra en el fichero de esta Dirección, las anotaciones que se adjuntan en el DEPARTAMENTO Nº 3 Simple Nº 2173

POR EL JEFE DEL DEPARTAMENTO Nº 3
Y POR SU ORDEN

EL JEFE DEL DEPARTAMENTO Nº 3

Eduardo E. TELLECHEA
Sub-Oficial

SIN ANOTACIONES.....

"Año del Sesquicentenario de la Policía"

JUNTA DE COMANDANTES
EN JEFE
SERVICIO DE INFORMACION DE DEFENSA

DEPARTAMENTO	DIA	MES	AÑO
CANELONES	14	3	1979

Nº 1076

- SOLICITUD DE CONSTANCIA DE HABILITACION PARA CARGOS PUBLICOS -

TITULAR	APELLIDO PATERNO: PEREYRA	APELLIDO MATERNO:	
	PRIMER NOMBRE: JUAN	SEGUNDO NOMBRE:	
PADRE	PRIMER NOMBRE: MODESTO	SEGUNDO NOMBRE:	
MADRE	PRIMER NOMBRE:	SEGUNDO NOMBRE:	

FECHA Y LUGAR DE NACIMIENTO	DIA	MES	AÑO	PAIS	LOCALIDAD o PROVINCIA	NACIONALIDAD Y ESTADO CIVIL
	4	9	1938	URUGUAY	TACUAREMBO	URUGUAYO-SOLTERO

1	OCUPACION	DESDE 1968 HASTA 1975 Jornalero;DESDE 1975 HASTA LA FECHA EN LA INTEN-ZDENCIA MUNICIPAL DE CANELONES
2	DOMICILIO	DESDE 1968 HASTA 1978 EN LAS RUTAS 101 y 102 BARRIO SANTA TERESITA CA--NELONES;Y DESDE 1978 HASTA LA FECHA EN LA CALLE "F" ENTRE CALLE " A " y HORACIO QUIRIGA ,SAN JOSE DE CARRASCO CANELONES

		SERIE	NUMERO			
3	CREDENCIAL CIVICA	T D C	2069	TRASLADO C M D No.2832	DOC. de IDENT.	1.388.367 (Mdeo.)

PARA SER PRESENTADO ANTE LAS AUTORIDADES DE LA INTENDENCIA MUNICIPAL DE CANELONES
OBJETO DE LA TRAMITACION PERMANENCIA EN EL CARGO

1 - Consignar con precisión, lugar de trabajo o estudios los 10 últimos años.
2 - Consignar con precisión cada domicilio en los últimos 10 años.
3 - Consignar si ha tenido traslados y números anteriores.

Juan Pereyra
FIRMA DEL SOLICITANTE

COMISARIA SECCIONAL 18a.

Se eleva a la Dirección de Investigaciones.

COMISARIA 18a SECC. SHANGRILA CANELONES

COMISARIO
JUAN OMAR RODRIGUEZ FERRE
rao

LOCALIDAD: SHANGRILA FECHA: 15/3/979

DIRECCION DE INVESTIGACIONES

CIUDAD	DIA	MES	AÑO
	12	SET.	1979

Se hace constar que el titular de la presente solicitud registra las anotaciones, en el fichero de esta Dirección, que se adjuntan en el Numerado Simple Nº .....

SIN ANOTACIONES

EL DIRECTOR DE INVESTIGACIONES

.....
WISTHON M. VITALE ANTONACCI
OFICIAL AYUDANTE

Jefatura de Policía de Canelones
Dirección Nacional de Información e Inteligencia
DEPARTAMENTO Nº 3

D. N. I. DEPARTAMENTO Nº 3 105436

CIUDAD	DIA	MES	AÑO
	25	OCT.	1979

2173

Se hace constar que el solicitante registra en el fichero de esta Dirección, las anotaciones que se adjuntan en el DEPARTAMENTO Nº .....

POR EL JEFE DEL DEPARTAMENTO Nº 3
Y POR SU ORDEN

SIN ANOTACIONES

EL JEFE DEL DEPARTAMENTO Nº 3

.....

[illegible] TELLECHEA
[illegible]

JUNTA DE COMANDANTES
EN JEFE
SERVICIO DE INFORMACION DE DEFENSA

"AÑO DEL SESQUICENTENARIO DE LA POLICIA"

DEPARTAMENTO	DIA	MES	AÑO
Canelones	12	3	79

Nº 10032

- SOLICITUD DE CONSTANCIA DE HABILITACION PARA CARGOS PUBLICOS -

		APELLIDO PATERNO	APELLIDO MATERNO
TITULAR		PEREZ	DE ARMAS
	PRIMER NOMBRE	SEGUNDO NOMBRE	
	BLANCA	HORTENCIA	
PADRE	PRIMER NOMBRE	SEGUNDO NOMBRE	
	Vicente		
MADRE	PRIMER NOMBRE	SEGUNDO NOMBRE	
	Blanca	Celestina	

FECHA Y LUGAR DE NACIMIENTO	DIA	MES	AÑO	PAIS	LOCALIDAD o PROVINCIA	NACIONALIDAD Y ESTADO CIVIL
	20	9	1942	URUGUAY	Canelones	O/Casada

1	OCUPACION	Desde 1975 a la fecha se desempeña como AUXILIAR DE ENFERMERIA, en el Hospital de Clinicas en Montevideo.- Es de hacer constar que en años anteriores se ocupaba de LABORES.-
2	DOMICILIO	Desde 1969 a 1975 se domicilió en la calle Roosevelt 898.-desde 1975 a la fecha se domicilia en la calle Vehicular 6,1422.- Ambas direcciones de la Ciudad de Pando.-

		SERIE	NUMERO		DOC. de IDENT.	
3	CREDENCIAL CIVICA	CKA	106 50			35519 de Canelones.-

PARA SER PRESENTADO ANTE LAS AUTORIDADES DE HOSPITAL DE CLINICAS.-
OBJETO DE LA TRAMITACION PERMANECER.-

1 - Consignar con precisión, lugar de trabajo o estudios los 10 últimos años.
2 - Consignar con precisión cada domicilio en los últimos 10 años.
3 - Consignar si ha tenido traslados y números anteriores.

Blanca Le Pérez
FIRMA DEL SOLICITANTE

COMISARIA SECCIONAL

Se eleva a la Dirección de Investigaciones.

COMISARIA 7ª CANELONES PANDO

Orlando López
COMISARIO
ORLANDO LOPEZ MICHELENA.-

LOCALIDAD: PANDO FECHA: 12/3/1979.-

DIRECCION DE INVESTIGACIONES

CIUDAD	DIA	MES	AÑO
	12	SET.	1979

Se hace constar que el titular de la presente solicitud registra las anotaciones, en el fichero de esta Dirección, que se adjuntan en el Numerado Simple Nº .....

SIN ANOTACIONES

EL DIRECTOR DE INVESTIGACIONES

WISTHON M. VITALE ANTONACCI
OFICIAL AYUDANTE

D. N. I. I. DEPARTAMENTO Nº 3 105437

CIUDAD	DIA	MES	AÑO
	25	OCT.	1979

2173

Se hace constar que el solicitante registra en el fichero de esta Dirección, las anotaciones que se adjuntan en Numerado Simple Nº .....

POR EL JEFE DEL DEPARTAMENTO
SU ORDEN

Dirección Nacional de Información e Inteligencia DEPARTAMENTO Nº 3

EL JEFE DEL DEPARTAMENTO Nº 3

SIN ANOTACIONES.....

AÑO DEL SESQUICENTENARIO DE LA POLICIA

JUNTA DE COMANDANTES
EN JEFE
SERVICIO DE INFORMACION DE DEFENSA

DEPARTAMENTO	DIA	MES	AÑO
Canelones	14	3	979

Nº 9987

- SOLICITUD DE CONSTANCIA DE HABILITACION PARA CARGOS PUBLICOS -

TITULAR	APELLIDO PATERNO: RODRIGUEZ	APELLIDO MATERNO: MESA
	PRIMER NOMBRE: JUAN	SEGUNDO NOMBRE: FRANCISCO
PADRE	PRIMER NOMBRE: Juan	SEGUNDO NOMBRE: Pablo
MADRE	PRIMER NOMBRE: Maria	SEGUNDO NOMBRE: - - - - - - - - - - - - - - - - -

FECHA Y LUGAR DE NACIMIENTO	DIA	MES	AÑO	PAIS	LOCALIDAD o PROVINCIA	NACIONALIDAD Y ESTADO CIVIL
	25	4	917	Uruguay	Ira. Canelones	Oriental- Soltero.-

1	**OCUPACION**	Desdeeel año 1956 hasta la fecha en la I.M.C.
2	**DOMICILIO**	Desde hace 40 años hasta la fecha en Barrio "Las Canteras".-Canelones.-

		SERIE	NUMERO			
3	**CREDENCIAL CIVICA**	C.A.A.	5997	- - - - - - - - - - - -	**DOC. de IDENT.**	51296 Canelones.-

PARA SER PRESENTADO ANTE LAS AUTORIDADES DE I.M.C.
OBJETO DE LA TRAMITACION Permanecer.-

1 - Consignar con precisión, lugar de trabajo o estudios los 10 últimos años.
2 - Consignar con precisión cada domicilio en los últimos 10 años.
3 - Consignar si ha tenido traslados y números anteriores.

FIRMA DEL SOLICITANTE

COMISARIA SECCIONAL

Se eleva a la Dirección de Investigaciones.

COMISARIA 11ª SECCION CIUDAD CANELONES

LOCALIDAD: Canelones FECHA: 14/3/979.-

SUB COMISARIO EFTO.
JUAN CARLOS CABRERA.-

DIRECCION DE INVESTIGACIONES

CIUDAD 12 DIA SET. MES 1979 AÑO

JEFATURA DE POLICIA DE CANELONES - DIRECCION DE INVESTIGACIONES

Se hace constar que el titular de la presente solicitud registra las anotaciones, en el fichero de esta Dirección, que se adjuntan en el Numerado Simple Nº .....

EL DIRECTOR DE INVESTIGACIONES

SIN ANOTACIONES

.....
WISTHON M. VITALE ANTONACCI
OFICIAL AYUDANTE

D. N. I. DEPARTAMENTO Nº 3 195433

CIUDAD 24 DIA OCT. MES 1979 AÑO

Dirección Nacional de Información e Inteligencia - DEPARTAMENTO Nº 3 - Sec. Vontrat. C. Pública

2173

Se hace constar que el solicitante registra en el fichero de esta Dirección, las anotaciones que se adjuntan en Numerado Simple Nº .....

POR EL JEFE DEL DEPARTAMENTO 3

SIN ANOTACIONES

EL JEFE DEL DEPARTAMENTO Nº 3

Eduardo E. TELECHEA
Sub Comisario

.....

"AÑO DEL SESQUICENTENARIO DE LA POLICIA"

JUNTA DE COMANDANTES EN JEFE
SERVICIO DE INFORMACION DE DEFENSA

DEPARTAMENTO	DIA	MES	AÑO
Canelones	12	III	979

Nº 9998

- SOLICITUD DE CONSTANCIA DE HABILITACION PARA CARGOS PUBLICOS -

TITULAR	APELLIDO PATERNO	APELLIDO MATERNO	RODRIGUEZ
	PRIMER NOMBRE: Luis	SEGUNDO NOMBRE: Alberto	
PADRE	PRIMER NOMBRE	SEGUNDO NOMBRE	
MADRE	PRIMER NOMBRE: Luisa	SEGUNDO NOMBRE: -	

FECHA Y LUGAR DE NACIMIENTO	DIA	MES	AÑO	PAIS	LOCALIDAD o PROVINCIA	NACIONALIDAD Y ESTADO CIVIL
	25	II	935	Uruguay	Sta. Santa Lucia	uruguayo, casado

1	**OCUPACION**	Funcionario del Ministerio de Salud Publica (Colonia Dr.Bernardo Etcheparé) desde el año 1960 hasta la fecha.-
2	**DOMICILIO**	Cerrito esq.Dr.Carlos A.Paganini(Santa Lucia),desde hace mas de 10 años.-

		SERIE	NUMERO			
3	**CREDENCIAL CIVICA**	CBA	10078		**DOC. de IDENT.**	40.851(Canelones)

PARA SER PRESENTADO ANTE LAS AUTORIDADES DE Ministerio de Salud Pública.-
OBJETO DE LA TRAMITACION Permanecer.-

1 - Consignar con precisión, lugar de trabajo o estudios los 10 últimos años.
2 - Consignar con precisión cada domicilio en los últimos 10 años.
3 - Consignar si ha tenido traslados y números anteriores.

FIRMA DEL SOLICITANTE

COMISARIA SECCIONAL

Se eleva a la Dirección de Investigaciones.

EL TITULAR DE LA SECCIONAL
HECTOR DELGADO ANCHIA
COMISARIO

LOCALIDAD: Santa Lucia **FECHA:** 12 de Marzo de 1979

DIRECCION DE INVESTIGACIONES

CIUDAD	DIA	MES	AÑO
	12	SET.	1979

Se hace constar que el titular de la presente solicitud registra las anotaciones, en el fichero de esta Dirección, que se adjuntan en el Numerado Simple Nº .....

EL DIRECTOR DE INVESTIGACIONES

.....
WISTHON M. VITALE ANTONACCI
OFICIAL AYUDANTE

SIN ANOTACIONES

D. Nacional de Información e Inteligencia - DEPARTAMENTO Nº 3

CIUDAD	DIA	MES	AÑO
	25	OCT.	1979

105439

2173

Se hace constar que el solicitante registra en el fichero de esta Dirección, las anotaciones que se adjuntan en Numerado Simple Nº .....

EL JEFE DEL DEPARTAMENTO 3
SU ORDEN

EL JEFE DEL DEPARTAMENTO Nº 3

.....

Eduardo E. TELLECHEA
Sub Comisario

JUNTA DE COMANDANTES
EN JEFE
SERVICIO DE INFORMACION DE DEFENSA

Año del Sesquicentenario de la Policía

DEPARTAMENTO	DIA	MES	AÑO
CANELONES	12	3	79

Nº 10008

- SOLICITUD DE CONSTANCIA DE HABILITACION PARA CARGOS PUBLICOS -

TITULAR	APELLIDO PATERNO: RODRIGUEZ	APELLIDO MATERNO: GONZALEZ
	PRIMER NOMBRE: FILOMENO	SEGUNDO NOMBRE: VICTORIO
PADRE	PRIMER NOMBRE: FILOMENO	SEGUNDO NOMBRE: --------
MADRE	PRIMER NOMBRE: PAULA	SEGUNDO NOMBRE: --------

FECHA Y LUGAR DE NACIMIENTO	DIA	MES	AÑO	PAIS	LOCALIDAD o PROVINCIA	NACIONALIDAD Y ESTADO CIVIL
	23	12	912	R.O.del Uruguay	Florida (10ma.)	Oriental/casado

1	**OCUPACION**	Actual: Funcionario del Consejo del Niño (Las Piedras), de lo. de junio de 1969 a la fecha.- Ant. Comerciante (en 20 de Setiembre No. 824, S. Grande, Dpto. Florida) de 1945 a abril de 1969.-
2	**DOMICILIO**	Ruta Brig. Gral F. Rivera, Km. 22 No. 393 Apto. 204, de 27/1/72 a la fecha.- Ant. Dr. Pouey No. 712, esq. S. Rodriguez, de junio de 1970 a 27/1/72.- Ant. G. de Zuñiga de si 19 de Abril, de abril de 1969 a junio de 70.- Ant. 20 de setiembre No. 824, Sarandí Grande (Dpto. Florida.) 1945 a abril de 1969.-

		SERIE	NUMERO			
3	CREDENCIAL CIVICA	CDA	46.261	QCA 6402; BHA 8045, NGC 12[illegible]90	DOC. de IDENT.	36.730 (Florida)

PARA SER PRESENTADO ANTE LAS AUTORIDADES DE CONSEJO DEL NIÑO.-
OBJETO DE LA TRAMITACION PERMANENCIA.-

1 - Consignar con precisión, lugar de trabajo o estudios los 10 últimos años.
2 - Consignar con precisión cada domicilio en los últimos 10 años.
3 - Consignar si ha tenido traslados y números anteriores.

Filomeno Rodriguez
FIRMA DEL SOLICITANTE

COMISARIA SECCIONAL 4ta.- Se eleva a la Dirección de Investigaciones.

COMISARIA 4ta. SECCION CANELONES PIEDRAS

YURO OSTOICH BARROS.-
COMISARIO

LOCALIDAD: Las Piedras. FECHA: 12 de marzo de 1979.-

DIRECCION DE INVESTIGACIONES

CIUDAD	DIA	MES	AÑO
	12	SET.	1979

Se hace constar que el titular de la presente solicitud registra las anotaciones, en el fichero de esta Dirección, que se adjuntan en el Numerado Simple Nº .....

JEFATURA DE POLICIA DIRECCION DE INVESTIGACIONES CANELONES

EL DIRECTOR DE INVESTIGACIONES

SIN ANOTACIONES

.....
WISTHON M. VITALE ANTONACCI
OFICIAL AYUDANTE

D. N. I. I. DEPARTAMENTO Nº 3 105440

CIUDAD	DIA	MES	AÑO
	25	OCT.	1979

Dirección Nacional de Información e Inteligencia DEPARTAMENTO Nº 3

2173

Se hace constar que el solicitante registra en el fichero de esta Dirección, las anotaciones que se adjuntan en Numerado Simple Nº .....

EL JEFE DEL DEPARTAMENTO Nº 3

SIN ANOTACIONES

.....

Eduardo EL TELECHEA
Sub Comisario

JUNTA DE COMANDANTES
EN JEFE
SERVICIO DE INFORMACION DE DEFENSA

"Año del Sesquicentenario de la Policía"

DEPARTAMENTO	DIA	MES	AÑO
CANELONES	5	Marzo	1979

Nº 9886

- SOLICITUD DE CONSTANCIA DE HABILITACION PARA CARGOS PUBLICOS -

		APELLIDO PATERNO	APELLIDO MATERNO
TITULAR		OLIVERA	OLIVERA
	PRIMER NOMBRE	CARLOS	SEGUNDO NOMBRE MARIA
PADRE	PRIMER NOMBRE	JUAN	SEGUNDO NOMBRE -
MADRE	PRIMER NOMBRE	MAURA	SEGUNDO NOMBRE -

FECHA Y LUGAR DE NACIMIENTO	DIA	MES	AÑO	PAIS	LOCALIDAD o PROVINCIA	NACIONALIDAD Y ESTADO CIVIL
	31	7	1950	Uruguay	2a Durazno	Uruguayo. casado

1	OCUPACION	Intendencia Municipal de Montevideo desde el 22 de Febrero a la fecha anteriormente. trabajos al destajo.
2	DOMICILIO	Ruta.8 Kmo 25.500 es e el año 1969 a.la fecha

		SERIE	NUMERO		DOC. de IDENT.	
3	CREDENCIAL CIVICA	C.M.A.	23567		1.429.696	de Mo

PARA SER PRESENTADO ANTE LAS AUTORIDADES DE OBJETO DE LA TRAMITACION: Intendencia Municipal de Montevideo (Permanecer)

1 - Consignar con precisión, lugar de trabajo o estudios los 10 últimos años.
2 - Consignar con precisión cada domicilio en los últimos 10 años.
3 - Consignar si ha tenido traslados y números anteriores.

Carlos Olivera
FIRMA DEL SOLICITANTE

COMISARIA SECCIONAL 25a
Cap Juan A Artigas

Se eleva a la Dirección de Investigaciones.
El Titular de la Seccional 25a
Sub Comisario

MARIO CARBAJAL ACHA
COMISARIO

LOCALIDAD: Cap Juan A Artigas FECHA: 5 de Marzo de 1979

DIRECCION DE INVESTIGACIONES	CIUDAD	DIA	MES	AÑO
		29	AGO.	1979

Se hace constar que el titular de la presente solicitud registra las anotaciones, en el fichero de esta Dirección, que se adjuntan en el Numerado Simple Nº .....

EL DIRECTOR DE INVESTIGACIONES

.....
WISTHON M. VITALE ANTONACCI
OFICIAL AYUDANTE

SIN ANOTACIONES

D. N. I. I. DEPARTAMENTO Nº 3	105441	CIUDAD	DIA	MES	AÑO
			23	OCT.	1979

2173

Se hace constar que el solicitante registra en el fichero de esta Dirección, las anotaciones que se adjuntan en Numerado Simple Nº .....

POR EL JEFE DEL DEPARTAMENTO 3
POR SU ORDEN

SIN ANOTACIONES

JEFE DEL DEPARTAMENTO Nº 3

Eduardo E. TELLECHEA
Sub Comisario

.....

"AÑO DEL SESQUICENTENARIO DE LA POLICIA"

JUNTA DE COMANDANTES
EN JEFE
SERVICIO DE INFORMACION DE DEFENSA

DEPARTAMENTO	DIA	MES	AÑO
Canelones	9	3	979

Nº 9895

- SOLICITUD DE CONSTANCIA DE HABILITACION PARA CARGOS PUBLICOS -

TITULAR	APELLIDO PATERNO: ESTEVES	APELLIDO MATERNO: -
	PRIMER NOMBRE: Hector	SEGUNDO NOMBRE:
PADRE	PRIMER NOMBRE: Manuel	SEGUNDO NOMBRE: -
MADRE	PRIMER NOMBRE: -	SEGUNDO NOMBRE: -

FECHA Y LUGAR DE NACIMIENTO	DIA	MES	AÑO	PAIS	LOCALIDAD o PROVINCIA	NACIONALIDAD Y ESTADO CIVIL
	29	3	930	Uruguay	13a. Montevideo	uruguayo, casado

1	**OCUPACION**	Funcionario de A.F.E. desde el año 1948 hasta la fecha.-
2	**DOMICILIO**	José E. Rodo y 29 de Diciembre (Santa Lucía)

		SERIE	NUMERO			
3	**CREDENCIAL CIVICA**	CBA	3909		**DOC. de IDENT.**	66.999 (Canelones)

PARA SER PRESENTADO ANTE LAS AUTORIDADES DE A.F.E.
OBJETO DE LA TRAMITACION Permanecer

1 - Consignar con precisión lugar de trabajo o estudios los 10 últimos años.
2 - Consignar con precisión cada domicilio en los últimos 10 años.
3 - Consignar si ha tenido traslados y números anteriores.

Hector Esteves
FIRMA DEL SOLICITANTE

COMISARIA SECCIONAL — Se eleva a la Dirección de Investigaciones.

EL TITULAR DE LA SECCIONAL
HECTOR DELGADO ANCHIA
COMISARIO

LOCALIDAD: SANTA LUCIA **FECHA:** 9 de Marzo de 1979

DIRECCION DE INVESTIGACIONES — CIUDAD — DIA 29 MES AGO AÑO 1979

JEFATURA DE POLICIA · DIRECCION DE INVESTIGACIONES · CANELONES

Se hace constar que el titular de la presente solicitud registra las anotaciones, en el fichero de esta Dirección, que se adjuntan en el Numerado Simple Nº .....

EL DIRECTOR DE INVESTIGACIONES

SIN ANOTACIONES

.....
WISTHON M. VITALE ANTONACCI
OFICIAL AYUDANTE

D. N. I. I. - DEPARTAMENTO Nº 3 — CIUDAD — DIA 23 MES OCT. AÑO 1979

105442

2173

Se hace constar que el solicitante registra en el fichero de esta Dirección, las anotaciones que se adjuntan en Numerado Simple Nº .....

POR EL JEFE DEL DEPARTAMENTO 3
Y POR SU ORDEN
Edgardo E. TELLECHEA
Sub Comisario

Información e Inteligencia · DEPARTAMENTO 3

SIN ANOTACIONES

EL JEFE DEL DEPARTAMENTO Nº 3

.....

AÑO EL CENTENARIO DE LA PATRIA

JUNTA DE COMANDANTES EN JEFE
SERVICIO DE INFORMACION DE DEFENSA

DEPARTAMENTO	DIA	MES	AÑO
Canelones	7	3	979

Nº 9899

- SOLICITUD DE CONSTANCIA DE HABILITACION PARA CARGOS PUBLICOS -

TITULAR	APELLIDO PATERNO: PEDOMO	APELLIDO MATERNO: IBARRA
	PRIMER NOMBRE: Julio	SEGUNDO NOMBRE: Cesar
PADRE	PRIMER NOMBRE: Juan	SEGUNDO NOMBRE: Felix
MADRE	PRIMER NOMBRE: Maria	SEGUNDO NOMBRE: Elena

FECHA Y LUGAR DE NACIMIENTO	DIA	MES	AÑO	PAIS	LOCALIDAD o PROVINCIA	NACIONALIDAD Y ESTADO CIVIL
	12	11	945	Uruguay	Canelones	uruguayo, casado

1	**OCUPACION**	Año 1969/970 empleado en Queseria EMA(Santa Lucia)./ Año 1971 hasta la fecha, empleado de Universidad del Trabajo(Santa Lucia
2	**DOMICILIO**	Año 1969/ hasta diciembre 1977 en calle Juan Pecoche No 435(Sta Lucía) Año 1978 hasta la fecha en calle Avda. Chile No. 392 Santa Lucia)

		SERIE	NUMERO		DOC. de IDENT.
3	CREDENCIAL CIVICA	CBA	16031		45.076(Canelones

PARA SER PRESENTADO ANTE LAS AUTORIDADES DE U. T. U.
OBJETO DE LA TRAMITACION Permanecer.

1 - Consignar con precisión, lugar de trabajo o estudios los 10 últimos años.
2 - Consignar con precisión cada domicilio en los últimos 10 años.
3 - Consignar si ha tenido traslados y números anteriores.

Julio C. Pedomo.
FIRMA DEL SOLICITANTE

COMISARIA SECCIONAL

Se eleva a la Dirección de Investigaciones. EL TITULAR DE LA SECCIONAL

HECTOR ELIAS ARCHIA
COMISARIO

LOCALIDAD: SANTA LUCIA **FECHA:** 7 de marzo de 1979

DIRECCION DE INVESTIGACIONES

CIUDAD | DIA 29 | MES AGO. | AÑO 1979

Se hace constar que el titular de la presente solicitud registra las anotaciones, en el fichero de esta Dirección, que se adjuntan en el Numerado Simple Nº .....

EL DIRECTOR DE INVESTIGACIONES

SIN ANOTACIONES

WISTHON M. VITALE ANTONACCI
OFICIAL AYUDANTE

D. N. I. I. - DEPARTAMENTO Nº 3

105443

CIUDAD | DIA 23 | MES OCT. | AÑO 1979

2173

Se hace constar que el solicitante registra en el fichero de esta Dirección, las anotaciones que se adjuntan en Numerado Simple Nº .....

POR EL JEFE DEL DEPARTAMENTO 3
Y POR SU ORDEN

SIN ANOTACIONES

EL DIRECTOR DEL DEPARTAMENTO Nº 3

Eduardo G. TELLECHEA
Sub. Comisario

JUNTA DE COMANDANTES EN JEFE

"AÑO DEL SESQUICENTENARIO DE LA POLICIA".

SERVICIO DE INFORMACION DE DEFENSA

DEPARTAMENTO	DIA	MES	AÑO
Canelones	9	3	79

Nº 9916

- SOLICITUD DE CONSTANCIA DE HABILITACION PARA CARGOS PUBLICOS -

TITULAR	APELLIDO PATERNO: HERNANDEZ	APELLIDO MATERNO: HERNANDEZ
	PRIMER NOMBRE: HECTOR	SEGUNDO NOMBRE: WILLIAN
PADRE	PRIMER NOMBRE: Nicanor	SEGUNDO NOMBRE:
MADRE	PRIMER NOMBRE: Fermina	SEGUNDO NOMBRE: Maria

FECHA Y LUGAR DE NACIMIENTO	DIA	MES	AÑO	PAIS	LOCALIDAD ó PROVINCIA	NACIONALIDAD Y ESTADO CIVIL
	2	2	1953	URUGUAY	Montevideo	O/Soltero

1	OCUPACION	Desde 1968 a 1974 estudió en el Liceo Luis A. Brause.-Desde 1974 a 1975 trabajó en el antes mencionado Liceo,haciendo suplencias a los funcionarios de allí.-Desde esa fecha a la actualidad es empleadoen el C.I.M.
2	DOMICILIO	desde que nació a la fecha se domicilia en Jacinto Pargas 747 de esta Ciudad.-

		SERIE	NUMERO		DOC. de IDENT.
3	CREDENCIAL CIVICA	C M A	28286		1.119.107 de Mdeo.

PARA SER PRESENTADO ANTE LAS AUTORIDADES DE MINISTERIO DE INDUSTRIA Y ENERGIA.-
OBJETO DE LA TRAMITACION Permanecer

1 - Consignar con precisión, lugar de trabajo o estudios los 10 últimos años.
2 - Consignar con precisión cada domicilio en los últimos 10 años.
3 - Consignar si ha tenido traslados y números anteriores.

X
FIRMA DEL SOLICITANTE

COMISARIA SECCIONAL

Se eleva a la Dirección de Investigaciones.

COMISARIO
ORLANDO LOPEZ MICHELENA.-

LOCALIDAD: Pando

FECHA: Marzo,9 de 1979.-

DIRECCION DE INVESTIGACIONES

CIUDAD	DIA	MES	AÑO
	29	AGO.	1979

JEFATURA DE POLICIA DE CANELONES - Dpto. de Investigaciones - Información

Se hace constar que el titular de la presente solicitud registra las anotaciones, en el fichero de esta Dirección, que se adjuntan en el Numerado Simple Nº .....

EL DIRECTOR DE INVESTIGACIONES

SIN ANOTACIONES

.....
WISTHON M. VITALE ANTONACCI
OFICIAL AYUDANTE

D. N. I. I. - DEPARTAMENTO Nº 3

105444

CIUDAD	DIA	MES	AÑO
	23	OCT.	1979

2173

Se hace constar que el solicitante registra en el fichero de esta Dirección, las anotaciones que se adjuntan en Numerado Simple Nº .....

DEL DEPARTAMENTO
JEFE
ORDEN

Eduardo E. TELLECHEA
Sub Comisario

SIN ANOTACIONES

EL JEFE DEL DEPARTAMENTO Nº 3

.....

"AÑO DEL SESQUICENTENARIO DE LA POLICIA"

JUNTA DE COMANDANTES
EN JEFE
SERVICIÓ DE INFORMACION DE DEFENSA

DEPARTAMENTO	DIA	MES	AÑO
Canelones	6	3	79

Nº 9827

- SOLICITUD DE CONSTANCIA DE HABILITACION PARA CARGOS PUBLICOS -

	APELLIDO PATERNO	APELLIDO MATERNO
TITULAR	RODRIGUEZ	HERNANDEZ
	PRIMER NOMBRE	SEGUNDO NOMBRE
	Lilian	Elicel
PADRE	PRIMER NOMBRE	SEGUNDO NOMBRE
	Jacinto	
MADRE	PRIMER NOMBRE	SEGUNDO NOMBRE
	Amanda	

FECHA Y LUGAR DE NACIMIENTO	DIA	MES	AÑO	PAIS	LOCALIDAD o PROVINCIA	NACIONALIDAD Y ESTADO CIVIL
	30	7	955	URUGUAY	Pando-7a Sec -	oriental-casada

1	OCUPACION	Se dedicó siempre a labores en su domicilio,hasta ser empleada del Ministerio de Educación y Cultura,desde el 5 de mayo de 1978,a la fecha actual -
2	DOMICILIO	Desde que nació a la fecha,en Ruta 7 km 40 -

		SERIE	NUMERO			
3	CREDENCIAL CIVICA	CFA	16535		DOC. de IDENT.	76 234 Canelones --

PARA SER PRESENTADO ANTE LAS AUTORIDADES DE MINISTERIO DE EDUCACION Y CULTURA -
OBJETO DE LA TRAMITACION PERMANECER -

1 - Consignar con precisión, lugar de trabajo o estudios los 10 últimos años.
2 - Consignar con precisión cada domicilio en los últimos 10 años.
3 - Consignar si ha tenido traslados y números anteriores.

x Lilian Rodriguez de Elicla
FIRMA DEL SOLICITANTE

COMISARIA SECCIONAL

COMISARIA SECCION CANELONES

Se eleva a la Dirección de Investigaciones.

OF S AYTE EGDO: Eleuterio Cabrera
COMISARIO
ELEUTERIO CABRERA -

LOCALIDAD: PANDO

FECHA: 6 de marzo 1979 -

jcpc -

DIRECCION DE INVESTIGACIONES

CIUDAD	DIA	MES	AÑO
	29	AGO.	197

DIRECCION DE INVESTIGACIONES POLICIA CANELONES

Se hace constar que el titular de la presente solicitud registra las anotaciones, en el fichero de esta Dirección, que se adjuntan en el Numerado Simple Nº .....

EL DIRECTOR DE INVESTIGACIONES

SIN ANOTACIONES

.....
WISTHON M. VITALE ANTONACCI
OFICIAL AYUDANTE

D. N. I. - DEPARTAMENTO Nº 3

Información e Inteligencia DEPARTAMENTO Nº 3

105445

CIUDAD	DIA	MES	AÑO
	23	OCT.	1979

2173

Se hace constar que el solicitante registra en el fichero de esta Dirección, las anotaciones que se adjuntan en Numerado Simple Nº .....

POR EL JEFE DEL DEPARTAMENTO 3
Y POR SU ORDEN

SIN ANOTACIONES

EL JEFE DEL DEPARTAMENTO Nº 3

.....

Eduardo E. TELLECHEA
Sub. Comisario

"AÑO DEL SESQUICENTENARIO DE LA POLICIA"

JUNTA DE COMANDANTES
EN JEFE
SERVICIO DE INFORMACION DE DEFENSA

DEPARTAMENTO	DIA	MES	AÑO
CANELONES	7	3	79

Nº 9836

- SOLICITUD DE CONSTANCIA DE HABILITACION PARA CARGOS PUBLICOS -

	APELLIDO PATERNO	APELLIDO MATERNO
TITULAR	hn	MARTINEZ
	PRIMER NOMBRE	SEGUNDO NOMBRE
	Isabel	María
PADRE	PRIMER NOMBRE	SEGUNDO NOMBRE
	[illegible]	XXXXXXXXXXXXXXX
MADRE	PRIMER NOMBRE	SEGUNDO NOMBRE
	FRANCISCA	

FECHA Y LUGAR DE NACIMIENTO	DIA	MES	AÑO	PAIS	LOCALIDAD o PROVINCIA	NACIONALIDAD Y ESTADO CIVIL
	30	V	53	URUGUAY	Pando-Canelones	oriental-soltera

1	**OCUPACION**	Desde 1967 hasta el 21-1-1978,se dedicó a labores en su domicilio,y de la fecha antes indicada,o sea 21-1-978 a la fecha actual,es funcionaria del MINISTERIO DE EDUCACION Y CULTURA----------
2	**DOMICILIO**	Desde que nació a la fecha,en el paraje rotoral del Sauce,Ruta 7 km-36----------

		SERIE	NUMERO			
3	**CREDENCIAL CIVICA**	CHA	10056		**DOC. de IDENT.**	100577 Canelones

PARA SER PRESENTADO ANTE LAS AUTORIDADES DE MINISTERIO DE EDUCACION Y CULTURA
OBJETO DE LA TRAMITACION PERMANECER

1 - Consignar con precisión, lugar de trabajo o estudios los 10 últimos años.
2 - Consignar con precisión cada domicilio en los últimos 10 años.
3 - Consignar si ha tenido traslados y números anteriores.

x Isabel María Martínez
FIRMA DEL SOLICITANTE

COMISARIA SECCIONAL

Se eleva a la Dirección de Investigaciones.

COMISARIA SECCIONAL 1ª CANELONES

OF SUB AYTE EGDO: Eleuterio B Cabrera
COMISARIO
ELEUTERIO B CABRERA

LOCALIDAD: PANDO

FECHA: 7-3-1979 -

jcpc -

DIRECCION DE INVESTIGACIONES

CIUDAD	DIA	MES	AÑO
	29	AGO.	1979

JEFATURA DE POLICIA - DIRECCION DE INVESTIGACIONES - CANELONES

Se hace constar que el titular de la presente solicitud registra las anotaciones, en el fichero de esta Dirección, que se adjuntan en el Numerado Simple Nº .....

EL DIRECTOR DE INVESTIGACIONES

SIN ANOTACIONES

.....
WISTHON M. VITALE ANTONACCI
OFICIAL AYUDANTE

D. N. I. I. DEPARTAMENTO Nº 3

CIUDAD	DIA	MES	AÑO
	23	OCT.	1979

105446 2173

Dirección Nacional de Información e Inteligencia - DEPARTAMENTO Nº 3

Se hace constar que el solicitante registra en el fichero de esta Dirección, las anotaciones que se adjuntan en Numerado Simple Nº .....

SIN ANOTACIONES

POR EL JEFE DEL DEPARTAMENTO 3
Y POR SU ORDEN

EL JEFE DEL DEPARTAMENTO Nº 3

Eduardo E. TELLECHEA
Sub Oficial

.....

"AÑO DEL SESQUICENTENARIO DE LA POLICIA"

JUNTA DE COMANDANTES
EN JEFE
SERVICIO DE INFORMACION DE DEFENSA

DEPARTAMENTO	DIA	MES	AÑO
Canelones	7	3	79

Nº 8837

- SOLICITUD DE CONSTANCIA DE HABILITACION PARA CARGOS PUBLICOS -

	APELLIDO PATERNO	APELLIDO MATERNO
TITULAR	CABRERA	ALONZO
	PRIMER NOMBRE	SEGUNDO NOMBRE
	GLORIA	TEREZA
PADRE	Jesus PRIMER NOMBRE	Ramon SEGUNDO NOMBRE
MADRE	Gloria PRIMER NOMBRE	Maria SEGUNDO NOMBRE

FECHA Y LUGAR DE NACIMIENTO	DIA	MES	AÑO	PAIS	LOCALIDAD o PROVINCIA	NACIONALIDAD Y ESTADO CIVIL
	4	5	1947	URUGUAY	Canelones	O-Soltera

1	OCUPACION	Desde 1967 a 1975 trabajó en la Escribania SERVANDO LACRUZ,en Pando.; Desde1975 a 1977 trabajo en la empresa RADIO-LLAMADAS en Montevideo.- Desde 1977 a la fecha trabaja en ANTEL,Pando.-
2	DOMICILIO	Desde 1969 ala fecha se domicilia en la calle Francisco De Meñezez 918

		SERIE	NUMERO		DOC. de IDENT.
3	CREDENCIAL CIVICA	C M A	20777		1.156.659 de Mdeo.-

PARA SER PRESENTADO ANTE LAS AUTORIDADES DE ANTEL
OBJETO DE LA TRAMITACION PERMANECER

1 - Consignar con precisión, lugar de trabajo o estudios los 10 últimos años.
2 - Consignar con precisión cada domicilio en los últimos 10 años.
3 - Consignar si ha tenido traslados y números anteriores.

FIRMA DEL SOLICITANTE

COMISARIA SECCIONAL

Se eleva a la Dirección de Investigaciones.

COMISARIA 7.a SECCION CANELONES

COMISARIO
OF.S/A. ENGDO.-ELEUTERIO CABRERA.

LOCALIDAD: Pando FECHA: Marzo,7 de 1979.-

DIRECCION DE INVESTIGACIONES

CIUDAD	DIA	MES	AÑO
	29	AGO.	1979

JEFATURA DE POLICIA DIRECCION DE INVESTIGACIONES CANELONES

Se hace constar que el titular de la presente solicitud registra las anotaciones, en el fichero de esta Dirección, que se adjuntan en el Numerado Simple Nº .....

EL DIRECTOR DE INVESTIGACIONES

.....

WISTHON M. VITALE ANTONACCI
OFICIAL AYUDANTE

SIN ANOTACIONES

D. N. I. - DEPARTAMENTO Nº 3

105447

CIUDAD	DIA	MES	AÑO
	26	OCT.	1979

2173

Dirección Nacional de Información e Inteligencia DEPARTAMENTO Nº 3 Sec. Cons. Nac. Pública

Se hace constar que el solicitante registra en el fichero de esta Dirección, las anotaciones que se adjuntan en el Numerado Simple Nº .....

POR EL JEFE DEL DEPARTAMENTO 3
Y POR SU ORDEN

SIN ANOTACIONES

EL JEFE DEL DEPARTAMENTO Nº 3

.....

Eduardo F. TELLECHEA
Sub Comisario

JUNTA DE COMANDANTES
JEFE
SERVICIO DE INFORMACION DE DEFENSA

DEPARTAMENTO	DIA	MES	AÑO
San Ramón	7	2	1979

Nº 9894

- SOLICITUD DE CONSTANCIA DE HABILITACION PARA CARGOS PUBLICOS -

TITULAR	APELLIDO PATERNO	APELLIDO MATERNO
	PRIMER NOMBRE	SEGUNDO NOMBRE
PADRE	PRIMER NOMBRE	SEGUNDO NOMBRE
MADRE	PRIMER NOMBRE	SEGUNDO NOMBRE

FECHA Y LUGAR DE NACIMIENTO	DIA	MES	AÑO	PAIS	LOCALIDAD o PROVINCIA	NACIONALIDAD Y ESTADO CIVIL
	11	4	1929	Uruguay	San Ramón	Oriental, casado

1	OCUPACION	Trabaja en el Ministerio de Salud Pública (Hospital de San Ramón) desde el año 1962 a la fecha.-
2	DOMICILIO	Se domicilia en esta Ciudad desde fecha de su nacimiento, 11/4/1929 a la fecha.-

		SERIE	NUMERO			
3	CREDENCIAL CIVICA	C	11729	Trasladado a C.I.A. 7123	DOC. de IDENT.	15.460 Canelones

PARA SER PRESENTADO ANTE LAS AUTORIDADES DE Ministerio de Salud Pública
OBJETO DE LA TRAMITACION Permanecer

1 - Consignar con precisión, lugar de trabajo o estudios los 10 últimos años.
2 - Consignar con precisión cada domicilio en los últimos 10 años.
3 - Consignar si ha tenido traslados y números anteriores.

FIRMA DEL SOLICITANTE

COMISARIA SECCIONAL 11ra

Se eleva a la Dirección de Investigaciones.
El Encargado de Seccional 11ra.

COMISARIO
Waldemar L. Fernandez

LOCALIDAD: San Ramón FECHA: 7/2/1979

DIRECCION DE INVESTIGACIONES

CIUDAD 29 DIA AGO. MES 1979 AÑO

JEFATURA DE POLICIA DEPARTAMENTAL CANELONES
Servicio de Información de Defensa

Se hace constar que el titular de la presente solicitud registra las anotaciones, en el fichero de esta Dirección, que se adjuntan en el Numerado Simple Nº .....

EL DIRECTOR DE INVESTIGACIONES

CRISTHON M. VITALE ANTONACCI
OFICIAL AYUDANTE

SIN ANOTACIONES

D. N. I. I. DEPARTAMENTO Nº 3 Nº 105448

CIUDAD 23 DIA OCT. MES 1979 AÑO

Se hace constar que el solicitante registra en el fichero de esta Dirección, las anotaciones que se adjuntan en Numerado Simple Nº 2173

POR EL JEFE DEL DEPARTAMENTO 3
Y POR SU ORDEN

SIN ANOTACIONES

EL JEFE DEL DEPARTAMENTO Nº 3

.....

Eduardo G. TELECHEA
Sub. Comisario

"AÑO DEL SESQUICENTENARIO DE LA POLICIA"

JUNTA DE COMANDANTES
EN JEFE
SERVICIO DE INFORMACION DE DEFENSA

DEPARTAMENTO	DIA	MES	AÑO
Canelones	6	3.	1979

Nº 9865

- SOLICITUD DE CONSTANCIA DE HABILITACION PARA CARGOS PUBLICOS -

		APELLIDO PATERNO	APELLIDO MATERNO
TITULAR		DELFINO	TORRES
	PRIMER NOMBRE	Omar	SEGUNDO NOMBRE Wilson
PADRE	PRIMER NOMBRE	Alfredo	SEGUNDO NOMBRE Mario
MADRE	PRIMER NOMBRE	Yolanda	SEGUNDO NOMBRE

FECHA Y LUGAR DE NACIMIENTO	DIA	MES	AÑO	PAIS	LOCALIDAD o PROVINCIA	NACIONALIDAD Y ESTADO CIVIL
	7	6	1953	Uruguay	Montevideo	Oriental, casado.

1	OCUPACION	Desde 1968 a 1974 Jornalero, desde 1974 a 1976 en Empresa Pisbur (Buenos Aires), desde 1976 a 1977 en Primo Zucotti(Mdeo.) y jornalero, desde 1977 a la fecha en la Intendencia Municipal de Canelones (División Viaz-Bal).-
2	DOMICILIO	Desde 1968 a 1974 en Gobernador Viana 2852 (Mdeo.), desde 1974 a 1976 en Garibaldi 2279 (Urligan, Provincia de Buenos Aires(, desde 1976 a 1979 en Santa María Nº 70 (Paso Carrasco) desde Enero de 1979 en Gestido y Del Oriente (Shangrilá).-

		SERIE	NUMERO			
3	CREDENCIAL CIVICA	B.A.A	25.179	Sin Traslados.-	DOC. de IDENT.	1.470.982 (Mdeo.)

PARA SER PRESENTADO ANTE LAS AUTORIDADES DE LA INTENDENCIA MUNICIPAL DE CANELONES
OBJETO DE LA TRAMITACION Permanecer en el Cargo.-

1 - Consignar con precisión, lugar de trabajo o estudios los 10 últimos años.
2 - Consignar con precisión cada domicilio en los últimos 10 años.
3 - Consignar si ha tenido traslados y números anteriores.
Otro "Si digo": donde dice Urligan debe decir Hurligan.-

Omar Delfino
FIRMA DEL SOLICITANTE

COMISARIA SECCIONAL 18a.

Se eleva a la Dirección de Investigaciones.

COMISARIO
JUAN OMAR RODRIGUEZ FERRE

LOCALIDAD: Shangrilá. FECHA: 8/3/79

jzam.

DIRECCION DE INVESTIGACIONES

CIUDAD	DIA	MES	AÑO
	29	AGO.	1979

JEFATURA DE POLICIA DE CANELONES - DIRECCION DE INVESTIGACIONES

Se hace constar que el titular de la presente solicitud registra las anotaciones, en el fichero de esta Dirección, que se adjuntan en el Numerado Simple Nº .....

EL DIRECTOR DE INVESTIGACIONES

.....
WISTHON M. VITALE ANTONACCI
OFICIAL AYUDANTE

SIN ANOTACIONES

D. N. I. I. DEPARTAMENTO Nº 3

CIUDAD	DIA	MES	AÑO
	23	OCT	1979

105449

2173

Se hace constar que el solicitante registra en el fichero de esta Dirección, las anotaciones que se adjuntan en Numerado Simple Nº .....

POR EL JEFE DEL DEPARTAMENTO 3
Y POR SU ORDEN

Eduardo C. TELLECHEA
Sub. Comisario

DEPARTAMENTO Nº 3

SIN ANOTACIONES

EL JEFE DEL DEPARTAMENTO Nº 3

.....

"AÑO DEL SEXQUICENTENARIO DE LA POLICIA"

JUNTA DE COMANDANTES

EN JEFE

SERVICIO DE INFORMACION DE DEFENSA

DEPARTAMENTO	DIA	MES	AÑO
Canelones	1º	3	979

Nº 9761

- SOLICITUD DE CONSTANCIA DE HABILITACION PARA CARGOS PUBLICOS -

TITULAR	APELLIDO PATERNO	- - - - - -	APELLIDO MATERNO	PEREIRA
	PRIMER NOMBRE	JACINTO	SEGUNDO NOMBRE	EUSTAQUIO
PADRE	PRIMER NOMBRE	- - - - - -	SEGUNDO NOMBRE	- - - - - - - - -
MADRE	PRIMER NOMBRE	FELIPA	SEGUNDO NOMBRE	- - - - - - - - -

FECHA Y LUGAR DE NACIMIENTO	DIA	MES	AÑO	PAIS	LOCALIDAD o PROVINCIA	NACIONALIDAD Y ESTADO CIVIL
	20	9	910	Uruguay	Montevideo	oriental, casado

1	**OCUPACION**	Desde el año 1945 a la fecha-Trabaja en el Ministerio de Trabajo y Seguridad Social.-
2	**DOMICILIO**	Desde el año 1968 a la fecha-Camino del Andalúz Km.3.500.-Toledo.-

		SERIE	NUMERO			
3	**CREDENCIAL CIVICA**	C.Q.A.	4868	Anterior Serie B.B.B. Nº 5814.-	**DOC. de IDENT.**	476.006 de Mdeo.-

PARA SER PRESENTADO ANTE LAS AUTORIDADES DEL MINISTERIO DE TRABAJO Y SEGURIDAD SOCIAL.-

OBJETO DE LA TRAMITACION -PERMANECER EN EL CARGO.-

1 - Consignar con precisión, lugar de trabajo o estudios los 10 últimos años.
2 - Consignar con precisión cada domicilio en los últimos 10 años.
3 - Consignar si ha tenido traslados y números anteriores.

Eustaquio E Pereira
FIRMA DEL SOLICITANTE

COMISARIA SECCIONAL 20a.

Se eleva a la Dirección de Investigaciones.

COMISARIA 20ª SECCIONAL - CANELONES

LOCALIDAD: TOLEDO **FECHA:** Marzo 5 de 1979.-

COMISARIO
JUAN FCO. MENDEZ FERREIRA.-

DIRECCION DE INVESTIGACIONES	CIUDAD	DIA	MES	AÑO
		29	AGO.	1979

JEFATURA DE POLICIA - DIRECCION DE INVESTIGACIONES - CANELONES

Se hace constar que el titular de la presente solicitud registra las anotaciones, en el fichero de esta Dirección, que se adjuntan en el Numerado Simple Nº .....

EL DIRECTOR DE INVESTIGACIONES

.....
WISTHON M. VITALE ANTONACCI
OFICIAL AYUDANTE

SIN ANOTACIONES

D. N. I. - DEPARTAMENTO Nº 3	105450	CIUDAD	DIA	MES	AÑO
			23	OCT.	1979

Información Nacional de Inteligencia - DEPARTAMENTO Nº 3 - PUBLICO

2173

Se hace constar que el solicitante registra en el fichero de esta Dirección, las anotaciones que se adjuntan en el Numerado Simple Nº .....

POR EL JEFE DEL DEPARTAMENTO
Y POR SU ORDEN

SIN ANOTACIONES

EL JEFE DEL DEPARTAMENTO Nº 3

.....

Eduardo E. TELLECHEA
Sub. Comisario

JUNTA DE COMANDANTES
EN JEFE
SERVICIO DE INFORMACION DE DEFENSA

"Año del Sesquicentenario de la Policía"

DEPARTAMENTO	DIA	MES	AÑO
Canelones	23	2	1979

Nº 9767

- SOLICITUD DE CONSTANCIA DE HABILITACION PARA CARGOS PUBLICOS -

TITULAR	APELLIDO PATERNO: - - - - - - - - - - - - - - - -	APELLIDO MATERNO: Montes [illegible]
	PRIMER NOMBRE: Walther	SEGUNDO NOMBRE: - - - - - - - - - - - - - - - -
PADRE	PRIMER NOMBRE: - - - - - - - - - - - - - - - -	SEGUNDO NOMBRE: - - - - - - - - - - - - - - - -
MADRE	PRIMER NOMBRE: Florentina	SEGUNDO NOMBRE: Duvigues

FECHA Y LUGAR DE NACIMIENTO	DIA	MES	AÑO	PAIS	LOCALIDAD o PROVINCIA	NACIONALIDAD Y ESTADO CIVIL
	28	3	930	uruguay	[illegible] Juzgado de Lavalleja	uruguayo casado

1	**OCUPACION**	Marinero de la Administración Nacional de Puertos, desde el 30 de Diciembre de 1957 hasta la fecha.-
2	**DOMICILIO**	Camino de LOS AROMOS, Ruta 101 km.26, desde el 12 de Julio 1977 hasta la fecha.- Camino Carrasco Nro.5968 desde el 13 de Setiembre de 1965 hasta el 11 de Julio de 1977.-

3	**CREDENCIAL CIVICA**	SERIE: S.G.P	NUMERO: 748	Traslado a Serio P.P.P Nro.21.839.-	**DOC. de IDENT.**	1.435.758

PARA SER PRESENTADO ANTE LAS AUTORIDADES DE ADMINISTRACION NACIONAL DE PUERTOS.-
OBJETO DE LA TRAMITACION PERMANENTE

1 - Consignar con precisión, lugar de trabajo o estudios los 10 últimos años.
2 - Consignar con precisión cada domicilio en los últimos 10 años.
3 - Consignar si ha tenido traslados y números anteriores.

FIRMA DEL SOLICITANTE

COMISARIA SECCIONAL 25ª
Cap. Juan A. Arrigas

Se eleva a la Dirección de Investigaciones.
EL TITULAR DE LA SECCIONAL 25ª.-

OFICIAL PRINCIPAL

MARIO [illegible] COMISARIO

LOCALIDAD: Cap. Juan A. Arrigas **FECHA:** 23 de Febrero de 1979

DIRECCION DE INVESTIGACIONES

CIUDAD	DIA	MES	AÑO
	29	AGO	1979

Se hace constar que el titular de la presente solicitud registra las anotaciones, en el fichero de esta Dirección, que se adjuntan en el Numerado Simple Nº .....

EL DIRECTOR DE INVESTIGACIONES

WISTHON M. VITALE ANTONACCI
OFICIAL AYUDANTE

SIN ANOTACIONES

D. N. I. I. - DEPARTAMENTO Nº 3	105451	CIUDAD	DIA	MES	AÑO
			23	OCT.	1979

DEPARTAMENTO Nº 3

SIN ANOTACIONES

Se hace constar que el solicitante registra en el fichero de esta Dirección, las anotaciones que se adjuntan en el Numerado Simple Nº 21731

POR EL JEFE DEL DEPARTAMENTO
POR SU ORDEN

EL JEFE DEL DEPARTAMENTO Nº 3

Eduardo D. MELLECHEA
Sub Comisario

JUNTA DE COMANDANTES
EN JEFE
SERVICIO DE INFORMACION DE DEFENSA

AÑO DEL SESQUICENTENARIO DE LA POLICIA

DEPARTAMENTO	DIA	MES	AÑO
CANELONES	5	3	79

Nº 9782

- SOLICITUD DE CONSTANCIA DE HABILITACION PARA CARGOS PUBLICOS -

TITULAR	APELLIDO PATERNO: ORTIZ	APELLIDO MATERNO: PEREZ	
	PRIMER NOMBRE: Juan	SEGUNDO NOMBRE: Angel	
PADRE	PRIMER NOMBRE: Juan	SEGUNDO NOMBRE: Jose	
MADRE	PRIMER NOMBRE: Zoila	SEGUNDO NOMBRE: - - - - -	

FECHA Y LUGAR DE NACIMIENTO	DIA	MES	AÑO	PAIS	LOCALIDAD o PROVINCIA	NACIONALIDAD Y ESTADO CIVIL
	17	2	42	Uruguay	Santa Lucia	oriental casado

1	OCUPACION	desde 1968 a la fecha Ministerio de Salud Publica
2	DOMICILIO	1968 a 1974 calle Rivera y Ecuador 1975 a la fecha A. Legnani y Cerro Largo.-

		SERIE	NUMERO		DOC. de IDENT.	
3	CREDENCIAL CIVICA	CBA	13 273			86 289 Canelones

PARA SER PRESENTADO ANTE LAS AUTORIDADES DE OBJETO DE LA TRAMITACION

Ministerio Salud Publica
Permanecer.-

1 - Consignar con precisión, lugar de trabajo o estudios los 10 últimos años.
2 - Consignar con precisión cada domicilio en los últimos 10 años.
3 - Consignar si ha tenido traslados y números anteriores.

FIRMA DEL SOLICITANTE

COMISARIA SECCIONAL

Se eleva a la Dirección de Investigaciones.

EL TITULAR DE LA SECCIONAL
HECTOR N. DELGADO ANCHIA
COMISARIO

LOCALIDAD: Santa Lucia

FECHA: 5 de Marzo de 1979

DIRECCION DE INVESTIGACIONES	CIUDAD	DIA	MES	AÑO
		29	AGO	

Se hace constar que el titular de la presente solicitud registra las anotaciones, en el fichero de esta Dirección, que se adjuntan en el Numerado Simple Nº .....

EL DIRECTOR DE INVESTIGACIONES

SIN ANOTACIONES

.....
WISTHON M. VITALE ANTONACCI
OFICIAL AYUDANTE

D. N. I. - DEPARTAMENTO Nº 3	CIUDAD	DIA	MES	AÑO
		23	OCT.	1979

105452 2173

Se hace constar que el solicitante registra en el fichero de esta Dirección, las anotaciones que se adjuntan en Numerado Simple Nº .....

POR EL JEFE DEL DEPARTAMENTO
Y POR SU ORDEN

SIN ANOTACIONES

JEFE DEL DEPARTAMENTO Nº 3

Eduardo E. TELLECHEA
Sub. Comisario

.....

JUNTA DE COMANDANTES EN JEFE
SERVICIO DE INFORMACION DE DEFENSA

AÑO DEL SESQUICENTENARIO DE LA POLICIA

DEPARTAMENTO	DIA	MES	AÑO
CANELONES	6	3	79

Nº 9792

- SOLICITUD DE CONSTANCIA DE HABILITACION PARA CARGOS PUBLICOS -

		APELLIDO PATERNO	APELLIDO MATERNO
TITULAR		ALVAREZ de RON	SOCA
	PRIMER NOMBRE	SEGUNDO NOMBRE	
	Lucia	Dolores	
PADRE	PRIMER NOMBRE	SEGUNDO NOMBRE	
	Lucas	- - - -	
MADRE	PRIMER NOMBRE	SEGUNDO NOMBRE	
	Juana	Elides	

FECHA Y LUGAR DE NACIMIENTO	DIA	MES	AÑO	PAIS	LOCALIDAD o PROVINCIA	NACIONALIDAD Y ESTADO CIVIL
	14	2	30	Uruguay	Santa Lucia	oriental casada

1	OCUPACION	1968 a 1974 labores 1974 a la fecha cuidadora de asistencia social.-
2	DOMICILIO	1968 a la fecha General Mitre y Diego Lamas

		SERIE	NUMERO		DOC. de IDENT.
3	CREDENCIAL CIVICA	CBC	265		13 2886 Canelones

PARA SER PRESENTADO ANTE LAS AUTORIDADES DE Ministerio de Salud Publica
OBJETO DE LA TRAMITACION Permanecer

1 - Consignar con precisión, lugar de trabajo o estudios los 10 últimos años.
2 - Consignar con precisión cada domicilio en los últimos 10 años.
3 - Consignar si ha tenido traslados y números anteriores.

Lucia D. de Ron
FIRMA DEL SOLICITANTE

COMISARIA SECCIONAL

Se eleva a la Dirección de Investigaciones.

EL TITULAR DE LA SECCIONAL

HECTOR H. DELGADO AICHIA
COMISARIO

LOCALIDAD: Santa Lucia FECHA: 6.3.79

DIRECCION DE INVESTIGACIONES

CIUDAD | DIA 29 | MES AGO | AÑO 1979

Se hace constar que el titular de la presente solicitud registra las anotaciones, en el fichero de esta Dirección, que se adjuntan en el Numerado Simple Nº .....

SIN ANOTACIONES

EL DIRECTOR DE INVESTIGACIONES

WISTHON M. VITALE ANTONACCI
OFICIAL AYUDANTE

D. N. I. I. - DEPARTAMENTO Nº 3

CIUDAD | DIA 23 | MES OCT. | AÑO 1979

105453

2173

Se hace constar que el solicitante registra en el fichero de esta Dirección, las anotaciones que se adjuntan en Numerado Simple Nº .....

SIN ANOTACIONES

EL JEFE DEL DEPARTAMENTO Nº 3

POR EL JEFE DEL DEPARTAMENTO 3
Y POR SU ORDEN

Eduardo H. PELLECHEA
Sub. Comisario

"AÑO DEL BICENTENARIO DE LA POLICIA"

JUNTA DE COMANDANTES EN JEFE
SERVICIO DE INFORMACION DE DEFENSA

DEPARTAMENTO	DIA	MES	AÑO
Canelones	22	2	79

Nº 9594

- SOLICITUD DE CONSTANCIA DE HABILITACION PARA CARGOS PUBLICOS -

TITULAR	APELLIDO PATERNO: PEREZ	APELLIDO MATERNO: SANCHEZ
	PRIMER NOMBRE: María	SEGUNDO NOMBRE: Teresa
PADRE	PRIMER NOMBRE: Juan	SEGUNDO NOMBRE: Ignacio
MADRE	PRIMER NOMBRE: Hilda	SEGUNDO NOMBRE:

FECHA Y LUGAR DE NACIMIENTO	DIA	MES	AÑO	PAIS	LOCALIDAD o PROVINCIA	NACIONALIDAD Y ESTADO CIVIL
	12	8	1936	URUGUAY	Montevideo	O/C

1	**OCUPACION**	Desde el año 1971 a la fecha se desempeña el cargo de ORDENANZA 1 en la sección SERVICIOS AUXILIARES.-
2	**DOMICILIO**	Desde 1969 a 1975 vivió en la calle Jacinto Vargas 864, luego paso a la calle Vehicular 1 , 1344 de esta ciudad.-

3	**CREDENCIAL CIVICA**	SERIE: C M B	NUMERO: 2450		**DOC. de IDENT.**	813.144 de Mon.

PARA SER PRESENTADO ANTE LAS AUTORIDADES DE LA JEFATURA MUNICIPAL DE CANELONES
OBJETO DE LA TRAMITACION Particular.

1 - Consignar con precisión, lugar de trabajo o estudios los 10 últimos años.
2 - Consignar con precisión cada domicilio en los últimos 10 años.
3 - Consignar si ha tenido traslados y números anteriores.

María T. Perez de Alb
FIRMA DEL SOLICITANTE

COMISARIA SECCIONAL

Se eleva a la Dirección de Investigaciones.

COMISARIO

LOCALIDAD: **FECHA:** 22 de agosto de 1979.-

DIRECCION DE INVESTIGACIONES

CIUDAD: 23 AGO. 1979

Se hace constar que el titular de la presente solicitud registra las anotaciones, en el fichero de esta Dirección, que se adjuntan en el Numerado Simple Nº .....

EL DIRECTOR DE INVESTIGACIONES

WISTHON M. VITALE ANTONACCI
OFICIAL AYUDANTE

SIN ANOTACIONES

D. N. I. I. - DEPARTAMENTO Nº 3 105454

CIUDAD: 22 OCT. 1979

2173 1

Se hace constar que el solicitante registra en el fichero de esta Dirección, las anotaciones que se adjuntan en Numerado Simple Nº .....

POR EL JEFE DEL DEPARTAMENTO 3
POR SU ORDEN

EL JEFE DEL DEPARTAMENTO Nº 3

SIN ANOTACIONES

JUNTA DE COMANDANTES
EN JEFE
SERVICIO DE INFORMACION DE DEFENSA

DEPARTAMENTO	DIA	MES	AÑO
Canelones	22	6	979

Nº 11876

AÑO DEL SESQUICENTENARIO DE LA POLICIA

- SOLICITUD DE CONSTANCIA DE HABILITACION PARA CARGOS PUBLICOS -

TITULAR	APELLIDO PATERNO	PARENI	APELLIDO MATERNO	CAPDEVILLE
	PRIMER NOMBRE	GUSTAVO	SEGUNDO NOMBRE	- - - - - - - - -
PADRE	PRIMER NOMBRE	LORENZO	SEGUNDO NOMBRE	- - - - - - - - -
MADRE	PRIMER NOMBRE	ELBA	SEGUNDO NOMBRE	ROSA

FECHA Y LUGAR DE NACIMIENTO	DIA	MES	AÑO	PAIS	LOCALIDAD o PROVINCIA	NACIONALIDAD Y ESTADO CIVIL
	7	4	951	URUGUAY	Canelones, 1ra. Secc	oriental, solter

1	OCUPACION	Desde el año 1969 al año 1972 primaria, escuela Nº101.-Del año 1973 al 79 liceo Instituto Tomas Berreta.-Bachillerato diversificado.-
2	DOMICILIO	Desde el año 1961 a la fecha se domicilia en la calle Teinta y Tres Nº283.-

3	CREDENCIAL CIVICA	SERIE	NUMERO		DOC. de IDENT.	
		C.A.A.	25.045			Nº71.228 Canelones

PARA SER PRESENTADO ANTE LAS AUTORIDADES DE OBJETO DE LA TRAMITACION: BANCO CENTRAL DEL URUGUAY
INGRESO

1 - Consignar con precisión, lugar de trabajo o estudios los 10 últimos años.
2 - Consignar con precisión cada domicilio en los últimos 10 años.
3 - Consignar si ha tenido traslados y números anteriores.

FIRMA DEL SOLICITANTE

COMISARIA SECCIONAL

Se eleva a la Dirección de Investigaciones.

COMISARIA SECCION CIUDAD CANELONES

LOCALIDAD: Canelones

FECHA: 22 de Junio de 1979

COMISARIO
HUMBERTO ROCATTI
OFL. PPAL. EGDO.-

DIRECCION DE INVESTIGACIONES

CIUDAD 20 DIC. 1979

JEFATURA DE POLICIA DEPARTAMENTAL DIRECCION DE INVESTIGACIONES CANELONES

Se hace constar que el titular de la presente solicitud registra las anotaciones, en el fichero de esta Dirección, que se adjuntan en el Numerado Simple Nº .....

EL DIRECTOR DE INVESTIGACIONES

WISTHON M. VILLEGAS ARIGNACCI
OFICIAL AYUDANTE

SIN ANOTACIONES

D. N. I. I. DEPARTAMENTO Nº 3

105455

CIUDAD -7 ENE. 1980

Dirección Nacional de Información e Inteligencia DEPARTAMENTO Nº 3

2173

Se hace constar que el solicitante registra en el fichero de esta Dirección, las anotaciones que se adjuntan en Numerado Simple Nº .....

POR EL JEFE DEL DEPARTAMENTO N.º 3

EL JEFE DEL DEPARTAMENTO Nº 3 POR SU ORDEN

SIN ANOTACIONES

OSCAR LAPUENTE FORCES
SUB-COMISARIO

AÑO DEL SESQUICENTENARIO DE LA POLICIA

JUNTA DE COMANDANTES
EN JEFE
SERVICIO DE INFORMACION DE DEFENSA

DEPARTAMENTO	DIA	MES	AÑO
Canelones	26	6	1979

Nº 11 877

- SOLICITUD DE CONSTANCIA DE HABILITACION PARA CARGOS PUBLICOS -

TITULAR	APELLIDO PATERNO: VARELA	APELLIDO MATERNO: VIGNOLA	
	PRIMER NOMBRE: IRMA	SEGUNDO NOMBRE: LILIAN	
PADRE	PRIMER NOMBRE: JOSE	SEGUNDO NOMBRE: PEDRO	
MADRE	PRIMER NOMBRE: IRMA	SEGUNDO NOMBRE: DEL CARMEN	

FECHA Y LUGAR DE NACIMIENTO	DIA	MES	AÑO	PAIS	LOCALIDAD o PROVINCIA	NACIONALIDAD Y ESTADO CIVIL
	8	11	1959	URUGUAY	Canelones 1ra. Secc.	Oriental soltera

1 OCUPACION: Desde 1968 a 1970 cursó Enseñanza Primaria en Escuela nº101. Desde 1971 a 1975 Liceo en Instituto Tomas Berreta. Desde 1977 a la fecha en Preparatorios de Instituto Tomas Berreta.-

2 DOMICILIO: Desde 1968 a la fecha en Rivera 209.-

3 CREDENCIAL CIVICA	SERIE	NUMERO		DOC. de IDENT.
	C.A.A.	24781	- - - - - - - - - - - - - - -	90807 Canelones

PARA SER PRESENTADO ANTE LAS AUTORIDADES DE BANCO CENTRAL DEL URUGUAY
OBJETO DE LA TRAMITACION Ingresar.-

1 - Consignar con precisión, lugar de trabajo o estudios los 10 últimos años.
2 - Consignar con precisión cada domicilio en los últimos 10 años.
3 - Consignar si ha tenido traslados y números anteriores.

Liliana Varela
FIRMA DEL SOLICITANTE

COMISARIA SECCIONAL

Se eleva a la Dirección de Investigaciones.

COMISARIA 1ra. SECCION CIUDAD CANELONES

Humberto Rocatti
COMISARIO

LOCALIDAD: Canelones, FECHA: 26 de Junio de 1979.-

HUMBERTO ROCATTI.-
Ofl.Ppal.Egdo.-

DIRECCION DE INVESTIGACIONES

CIUDAD	DIA	MES	AÑO
	20	DIC.	1979

Se hace constar que el titular de la presente solicitud registra las anotaciones, en el fichero de esta Dirección, que se adjuntan en el Numerado Simple Nº .....

EL DIRECTOR DE INVESTIGACIONES

JEFATURA DE POLICIA DIRECCION DE INVESTIGACIONES CANELONES

.....
WISTHON M. VITALE ANTONACCI
OFICIAL AYUDANTE

SIN ANOTACIONES

D. N. I. I. DEPARTAMENTO Nº 3	105456	CIUDAD	DIA	MES	AÑO
			-7	ENE.	1980

Dirección Nacional de Información e Inteligencia DEPARTAMENTO Nº 3

2173

Se hace constar que el solicitante registra en el fichero de esta Dirección, las anotaciones que se adjuntan en Numerado Simple Nº .....

POR EL JEFE DEL DEPARTAMENTO Nº 3

EL JEFE DEL DEPARTAMENTO Nº 3 Y POR SU ORDEN

SIN ANOTACIONES

.....
OSCAR LARA BORGES
SUB-COMISARIO

JUNTA DE COMANDANTES
EN JEFE
SERVICIO DE INFORMACION DE DEFENSA

DEPARTAMENTO	DIA	MES	AÑO
Canelones	21	6	979

Nº 11 878

AÑO DEL SESQUICENTENARIO DE LA POLICIA

- SOLICITUD DE CONSTANCIA DE HABILITACION PARA CARGOS PUBLICOS -

TITULAR	APELLIDO PATERNO: MAGIOR	APELLIDO MATERNO: BENTANCUR
	PRIMER NOMBRE: MARTHA	SEGUNDO NOMBRE: ANGELICA
PADRE	PRIMER NOMBRE: HUMBERTO	SEGUNDO NOMBRE: NERY
MADRE	PRIMER NOMBRE: [illegible]	SEGUNDO NOMBRE: ANGELICA

FECHA Y LUGAR DE NACIMIENTO	DIA	MES	AÑO	PAIS	LOCALIDAD o PROVINCIA	NACIONALIDAD Y ESTADO CIVIL
	1	2	956	Uruguay	la.Canelones	oriental-soltera

1	**OCUPACION**	Estudiante de Idiomas en la Alianza Cultural Uruguay-Estados Unidos, desde el dia 12/4/79.-Secretariado Ejecutivo e Instituto Hermanas Capuchinos-desde el año 1977-1978.-Liceo Tomas Berreta desde el año 1969 a 1976.-
2	**DOMICILIO**	calle Teresa Cabana de Moreno no.387 desde el año 1956 a la fecha.-

		SERIE	NUMERO		DOC. de IDENT.
3	CREDENCIAL CIVICA	CAA.	23.649	- - - - - - - - - - - - - - -	73.139 Canelones

PARA SER PRESENTADO ANTE LAS AUTORIDADES DE MINISTERIO DE TRANSPORTE Y OBRAS PUBLICAS.-
OBJETO DE LA TRAMITACION para concurso.- E ingreso.-

1 - Consignar con precisión, lugar de trabajo o estudios los 10 últimos años.
2 - Consignar con precisión cada domicilio en los últimos 10 años.
3 - Consignar si ha tenido traslados y números anteriores.

Martha Magior
FIRMA DEL SOLICITANTE

COMISARIA SECCIONAL

Se eleva a la Dirección de Investigaciones.

COMISARIA 1ra. SECCION CIUDAD CANELONES

LOCALIDAD: Canelones FECHA: junio 21 de 1979.-

Humberto Rocatti
COMISARIO
Humberto Rocatti.-
Oficial Principal Jefe.-

DIRECCION DE INVESTIGACIONES

CIUDAD: 20 DIC. 1979

JEFATURA DE POLICIA CANELONES DIRECCION DE INVESTIGACIONES

Se hace constar que el titular de la presente solicitud registra las anotaciones, en el fichero de esta Dirección, que se adjuntan en el Numerado Simple Nº .....

EL DIRECTOR DE INVESTIGACIONES

WISTHON M. VITALE ANTONACCI
OFICIAL AYUDANTE

SIN ANOTACIONES

D. N. I. - DEPARTAMENTO Nº 3

Dirección Nacional de Información e Identificación DEPARTAMENTO Nº 3

CIUDAD: -7 ENE 1980

105457 2173

Se hace constar que el solicitante registra en el fichero de esta Dirección, las anotaciones que se adjuntan en Numerado Simple Nº .....

POR EL JEFE DEL DEPARTAMENTO Nº 3
Y POR SU ORDEN

EL JEFE DEL DEPARTAMENTO Nº 3

SIN ANOTACIONES .....

SILVAR LARA BORGES
SUB-COMISARIO

AÑO DEL SESQUICENTENARIO DE LA POLICIA

JUNTA DE COMANDANTES
EN JEFE
SERVICIO DE INFORMACION DE DEFENSA

DEPARTAMENTO	DIA	MES	AÑO
Canelones	26	6	1979

Nº 1880

- SOLICITUD DE CONSTANCIA DE HABILITACION PARA CARGOS PUBLICOS -

TITULAR	APELLIDO PATERNO: DEL	APELLIDO MATERNO: PARINI	
	PRIMER NOMBRE: G. SILVO	SEGUNDO NOMBRE: ALFREDO	
PADRE	PRIMER NOMBRE: JOSE	SEGUNDO NOMBRE: ALFREDO	
MADRE	PRIMER NOMBRE: ELVIRA	SEGUNDO NOMBRE: - - - - - - - - -	

FECHA Y LUGAR DE NACIMIENTO	DIA	MES	AÑO	PAIS	LOCALIDAD o PROVINCIA	NACIONALIDAD Y ESTADO CIVIL
	27	3	1960	URUGUAY	Montevideo 21a.Secc.	Oriental soltero

1 OCUPACION: Desde 1968 a 1971 en Escuela Nº 101 . Desde 1971 a 1977 en Liceoy Preparatorios de Instituto Joaquin Torres Garcia, durante 1978 desocupado. Año 1979 trabaja en Cámara de Industrias del Uruguay.-

2 DOMICILIO: Desde 1968 a la fecha en Carlos Calvo 253.-

3 CREDENCIAL CIVICA	SERIE	NUMERO		DOC. de IDENT.
	C.A.AA	24692	- - - - -9 - - - - - - - - -	98574 Canelones

PARA SER PRESENTADO ANTE LAS AUTORIDADES DE BANCO CENTRAL DEL URUGUAY
OBJETO DE LA TRAMITACION Ingresar

1 - Consignar con precisión, lugar de trabajo o estudios los 10 últimos años.
2 - Consignar con precisión cada domicilio en los últimos 10 años.
3 - Consignar si ha tenido traslados y números anteriores.

FIRMA DEL SOLICITANTE

COMISARIA SECCIONAL

Se eleva a la Dirección de Investigaciones.

Jefatura de Policía - Dirección de Investigaciones - Ciudad

LOCALIDAD: Canelones, FECHA: 8 de Marzo de 1979.-

COMISARIO
CRIO.PAL.ECG DO?-
HUMBERTO ROCCATI

DIRECCION DE INVESTIGACIONES

CIUDAD: 20 DIA: 6 MES: MARZO AÑO: 1979

Se hace constar que el titular de la presente solicitud registra las anotaciones, en el fichero de esta Dirección, que se adjuntan en el Numerado Simple Nº .....

Jefatura de Policía - Dirección de Investigaciones - Canelones

EL DIRECTOR DE INVESTIGACIONES

.....
WISTON ... ANTONACCI
OFICIAL AYUDANTE

SIN ANOTACIONES

D. N. I. DEPARTAMENTO Nº 3

CIUDAD: -7 DIA: ENE. MES: 1980 AÑO

105458 2173 1

Se hace constar que el solicitante registra en el fichero de esta Dirección, las anotaciones que se adjuntan en Numerado Simple Nº .....

Dirección Nacional de Información e Inteligencia - DEPARTAMENTO 3

EL JEFE DEL DEPARTAMENTO Nº 3 POR SU ORDEN

POR EL JEFE DEL DEPARTAMENTO N.º 3

SIN ANOTACIONES

... GARAY BORGES
COMISARIO

... DEL SESQUICENTENARIO DE LA POLICIA

JUNTA DE COMANDANTES
EN JEFE
SERVICIO DE INFORMACION DE DEFENSA

DEPARTAMENTO	DIA	MES	AÑO
Canelones	26	6	979

Nº 1881

- SOLICITUD DE CONSTANCIA DE HABILITACION PARA CARGOS PUBLICOS -

		APELLIDO PATERNO	APELLIDO MATERNO
TITULAR		NICOLETTI	GUILLEN
	PRIMER NOMBRE	MARIA	SEGUNDO NOMBRE DEL ROSARIO
PADRE	PRIMER NOMBRE	PEDRO	SEGUNDO NOMBRE MARIO
MADRE	PRIMER NOMBRE	MELBA	SEGUNDO NOMBRE MARTINA

FECHA Y LUGAR DE NACIMIENTO	DIA	MES	AÑO	PAIS	LOCALIDAD o PROVINCIA	NACIONALIDAD Y ESTADO CIVIL
	5	4	961	URUGUAY	Canelones, 1ra. Secc	oriental soltera

1	OCUPACION	Desde el año 1969 al año 1972 primaria, escuela Nº 110. Desde el año 1973 al 76 liceo Instituto Tomas Berreta. Del año 1977 preparatorios de Derecho. En la actualidad Secretariado Comercial en U.T.U
2	DOMICILIO	Desde el año 1961 a la fecha se domicilia en la calle Luis A. de Herrera y Dr. Cendan.-

		SERIE	NUMERO		DOC. de IDENT.
3	CREDENCIAL CIVICA	C.A.A.	24.373		Nº 113.887 Canelones

PARA SER PRESENTADO ANTE LAS AUTORIDADES DE BANCO CENTRAL DEL URUGUAY
OBJETO DE LA TRAMITACION INGRESO.-

1 - Consignar con precisión, lugar de trabajo o estudios los 10 últimos años.
2 - Consignar con precisión cada domicilio en los últimos 10 años.
3 - Consignar si ha tenido traslados y números anteriores.

Mª del Rosario Nicoletti
FIRMA DEL SOLICITANTE

COMISARIA SECCIONAL

Se eleva a la Dirección de Investigaciones.

COMISARIA SECCION ... CANELONES

Humberto Rocatti
COMISARIO

LOCALIDAD: Canelones **FECHA:** 28 de Junio de 1979.-

HUMBERTO ROCATTI.-
Of.I.Ppa.Egdo.

DIRECCION DE INVESTIGACIONES

CIUDAD	DIA	MES	AÑO
	20 D	IC.	1979

JEFATURA DE POLICIA ... DIRECCION DE INVESTIGACIONES ... CANELONES

Se hace constar que el titular de la presente solicitud registra las anotaciones, en el fichero de esta Dirección, que se adjuntan en el Numerado Simple Nº .....

EL DIRECTOR DE INVESTIGACIONES

WISTHON M. VITALE ANTONACCI
OFICIAL AYUDANTE

SIN ANOTACIONES

D. N. I. DEPARTAMENTO Nº 3 105459

CIUDAD	DIA	MES	AÑO
	-7	ENE.	1980

Jefatura de Policía de Canelones ... Dirección de Información e Inteligencia ... DEPARTAMENTO Nº 3

Se hace constar que el solicitante registra en el fichero de esta Dirección, las anotaciones que se adjuntan en Numerado Simple Nº 2173 : 1

EL JEFE DEL DEPARTAMENTO Nº 3

POR EL JEFE DEL DEPARTAMENTO N.º 3
Y POR SU ORDEN

SILCAR ZARA BORGES
SUB-COMISARIO

SIN ANOTACIONES

JUNTA DE COMANDANTES
EN JEFE
SERVICIO DE INFORMACION DE DEFENSA

DEPARTAMENTO	DIA	MES	AÑO
Canelones	22	6	1979

Nº 11883

AÑO DEL SESQUICENTENARIO DE LA POLICIA

- SOLICITUD DE CONSTANCIA DE HABILITACION PARA CARGOS PUBLICOS -

TITULAR	APELLIDO PATERNO: NUÑEZ	APELLIDO MATERNO: CASANOVA	
	PRIMER NOMBRE: ALBERTO	SEGUNDO NOMBRE: - - - - - - - - - -	
PADRE	PRIMER NOMBRE: SANTIAGO	SEGUNDO NOMBRE: GUALBERTO	
MADRE	PRIMER NOMBRE: MARIA	SEGUNDO NOMBRE: LUISA	

FECHA Y LUGAR DE NACIMIENTO	DIA	MES	AÑO	PAIS	LOCALIDAD o PROVINCIA	NACIONALIDAD Y ESTADO CIVIL
	29	6	1960	URUGUAY	Canelones 1ra.Seccion	Oriental soltero

1 OCUPACION: Desde 1968 a 1972 curso Enseñanza Primaria en Escuela Nº 102. Desde 1972 a la fecha changas.-

2 DOMICILIO: Desde 1968 a la fecha Ruta 5 Km. 46.300 Barrio Las Canteras.-

3 CREDENCIAL CIVICA	SERIE	NUMERO		DOC. de IDENT.
	C.A.A.	25001	- - - - - - - - - - - - - - -	150336 Canelones

PARA SER PRESENTADO ANTE LAS AUTORIDADES DE A.N.E
OBJETO DE LA TRAMITACION Ingresar.-

1 - Consignar con precisión, lugar de trabajo o estudios los 10 últimos años.
2 - Consignar con precisión cada domicilio en los últimos 10 años.
3 - Consignar si ha tenido traslados y números anteriores.

Alberto Núñez
FIRMA DEL SOLICITANTE

COMISARIA SECCIONAL

Se eleva a la Dirección de Investigaciones.

COMISARIA 1ra. SECCION CIUDAD CANELONES

LOCALIDAD: Canelones, FECHA: 22 de Junio de 1979.-

COMISARIO
HUBERTO ROCATTI.-
Ofl.Ppal.Egdo.

DIRECCION DE INVESTIGACIONES

CIUDAD	DIA	MES	AÑO
	20	OCT.	1979

JEFATURA DE POLICIA - DIRECCION DE INVESTIGACIONES - CANELONES

Se hace constar que el titular de la presente solicitud registra las anotaciones, en el fichero de esta Dirección, que se adjuntan en el Numerado Simple Nº .....

EL DIRECTOR DE INVESTIGACIONES

WISTHON ANTONACCI
OFICIAL AYUDANTE

SIN ANOTACIONES

D. N. I. - DEPARTAMENTO Nº 3

105460

CIUDAD	DIA	MES	AÑO
	7	ENE.	1980

2173

Se hace constar que el solicitante registra en el fichero de esta Dirección, las anotaciones que se adjuntan en Numerado Simple Nº .....

Servicio Nacional de Información e Inteligencia - DEPARTAMENTO Nº 3 - Min. de Cultura y Educación - Min. de Trabajo y Seguridad Social - Min. de Salud Pública

EL JEFE DEL DEPARTAMENTO Nº 3

POR EL JEFE DEL DEPARTAMENTO Nº 3
Y POR SU ORDEN

SIN ANOTACIONES

SILVERIO BARRIOS BORGES
SUB-COMISARIO

JUNTA DE COMANDANTES
EN JEFE
SERVICIO DE INFORMACION DE DEFENSA

DEPARTAMENTO	DIA	MES	AÑO
Canelones	22	6	1979

Nº 11889

AÑO DEL SESQUICENTENARIO DE LA POLICIA

- SOLICITUD DE CONSTANCIA DE HABILITACION PARA CARGOS PUBLICOS -

TITULAR	APELLIDO PATERNO: COPPOLA	APELLIDO MATERNO: JIMENEZ
	PRIMER NOMBRE: HILDA	SEGUNDO NOMBRE: ROSARIO
PADRE	PRIMER NOMBRE: SALVADOR	SEGUNDO NOMBRE: - - - - - - - - -
MADRE	PRIMER NOMBRE: MARIA	SEGUNDO NOMBRE: HILDA

FECHA Y LUGAR DE NACIMIENTO	DIA	MES	AÑO	PAIS	LOCALIDAD o PROVINCIA	NACIONALIDAD Y ESTADO CIVIL
	3	11	1956	URUGUAY	Canelones 1ra. Secc.	Oriental casada

1 OCUPACION
Desde 1968 a 1968 curso Enseñanza Primaria en Escuela Nº 101. Desde 1970 a 1973 en Instituto Tomás Berreta. Desde 1974 a 1975 Preparatorios en Instituto Tomás Berreta. Durante 1976 desocupada. Año 1977 y 1978 Secretariaso en U.T.U Canelones
Este año Contabilidad Particular.-

2 DOMICILIO
Desdde 1968 al año 1979 en Joaquin Suarez 476.-

3 CREDENCIAL CIVICA	SERIE	NUMERO		DOC. de IDENT.
	C.A.A.	24094	- - - - - - - - - - - - -	81240 Canelones

PARA SER PRESENTADO ANTE LAS AUTORIDADES DE BANCO CENTRAL DEL URUGUAY
OBJETO DE LA TRAMITACION Ingresar

1 - Consignar con precisión, lugar de trabajo o estudios los 10 últimos años.
2 - Consignar con precisión cada domicilio en los últimos 10 años.
3 - Consignar si ha tenido traslados y números anteriores.

Rosario Coppola
FIRMA DEL SOLICITANTE

COMISARIA SECCIONAL

Se eleva a la Dirección de Investigaciones.

(Sello: COMISARIA 1ra. SECCION CANELONES)

Humberto Rocatti
COMISARIO
HUMBERTO ROCATTI.-
Ofl. Ppal. Egdo.-

LOCALIDAD: Canelones, FECHA: 22 de Junio de 1979.-

DIRECCION DE INVESTIGACIONES

CIUDAD	DIA	MES	AÑO
	20	DIC.	1979

Se hace constar que el titular de la presente solicitud registra las anotaciones, en el fichero de esta Dirección, que se adjuntan en el Numerado Simple Nº ....

(Sello: JEFATURA DE POLICIA - DIRECCION DE INVESTIGACIONES - CANELONES)

EL DIRECTOR DE INVESTIGACIONES

WISTHON W. VITALE ANTONACCI
OFICIAL AYUDANTE

SIN ANOTACIONES

D. N. I. I. - DEPARTAMENTO Nº 3

CIUDAD	DIA	MES	AÑO
	7	ENE.	1980

105461

2173

(Sello: DEPARTAMENTO Nº 3 - Cons. Hab. C. Publico)

Se hace constar que el solicitante registra en el fichero de esta Dirección, las anotaciones que se adjuntan en Numerado Simple Nº ....

SIN ANOTACIONES

EL JEFE DEL DEPARTAMENTO Nº 3

POR EL JEFE DEL DEPARTAMENTO N.º 3
Y POR SU ORDEN

....

SIXTO LARA BORGES
SUB-COMISARIO

AÑO DEL SESQUICENTENARIO DE LA POLICIA

JUNTA DE COMANDANTES EN JEFE

SERVICIO DE INFORMACION DE DEFENSA

DEPARTAMENTO	DIA	MES	AÑO
CANELONES	12	12	1979

N.o 14786

- SOLICITUD DE CONSTANCIA DE HABILITACION PARA CARGOS PUBLICOS -

TITULAR	APELLIDO PATERNO: SANGUINETTI		APELLIDO MATERNO: PERRONE	
	PRIMER NOMBRE: MIRTA		SEGUNDO NOMBRE: YOLANDA	
PADRE	PRIMER NOMBRE: ALEJO		SEGUNDO NOMBRE: SIXTO	
MADRE	PRIMER NOMBRE: ANA		SEGUNDO NOMBRE: - - - - - - - -	

FECHA Y LUGAR DE NACIMIENTO	DIA	MES	AÑO	PAIS	LOCALIDAD o PROVINCIA	NACIONALIDAD Y ESTADO CIVIL
	7	8	1942	URUGUAY	Canelones 1ra Secc	Oriental casada

1 OCUPACION: Desde 1968 a 1977 labores. Año 1978 y 1979 en Jardin de Infantes nº 210 de Santa Lucia.-

2 DOMICILIO: Desde 1968 a la fecha en Javier de Viana 447 Canelones.-

3 CREDENCIAL CIVICA	SERIE	NUMERO	DOC. de IDENT.
	C A A	18060	32502 Canelones

PARA SER PRESENTADO ANTE LAS AUTORIDADES DE INSPECCION DE ESCUELAS DE CANELONES.-
OBJETO DE LA TRAMITACION Permanecer.-

1 - Consignar con precisión, lugar de trabajo o estudio los 10 últimos años.
2 - Consignar con precisión cada domicilio en los últimos 10 años.
3 - Consignar si ha tenido traslados y números anteriores.

Mirta J. Sanguinetti
FIRMA DEL SOLICITANTE

COMISARIA SECCIONAL

Se eleva a la Dirección de Investigaciones.

COMISARIA 1ra. SECCION CIUDAD CANELONES

ORLANDO LOPEZ MICHELENA
COMISARIO

LOCALIDAD: Canelones, FECHA: 12 de Diciembre de 1979.-

DIRECCION DE INVESTIGACIONES

CIUDAD | DIA 14 | MES MAR. | AÑO 1980

JEFATURA DE POLICIA OFICINA DE INFORMACION CANELONES

Se hace constar que el titular de la presente solicitud registra las anotaciones, en el fichero de esta Dirección, que se adjuntan en el Numerado Simple Nº .....

EL DIRECTOR DE INVESTIGACIONES

WILTHON M. VITALE ANTONACCI
OFICIAL AYUDANTE

SIN ANOTACIONES

D.N.I.I. - DEPARTAMENTO Nº 3

Dirección Nacional de Información e Inteligencia

105462

CIUDAD | DIA 30 | MES ABR. | AÑO 1980

2173

Se hace constar que el solicitante registra en el fichero de este Servicio las anotaciones que se adjuntan en Numerado Simple Nº

SIN ANOTACIONES

EL JEFE DEL DPTO. Nº 3

POR EL JEFE DEL DEPARTAMENTO N.o 3
y por su orden

Benito GONZALEZ BONILLA
SUB COMISARIO

AÑO DEL SESQUICENTENARIO DE LA POLICIA

A DE COMANDANTES
EN JEFE
SERVICIO DE INFORMACION DE DEFENSA

DEPARTAMENTO	DIA	MES	AÑO
Canelones	30	7	979

Nº B242

- SOLICITUD DE CONSTANCIA DE HABILITACION PARA CARGOS PUBLICOS -

TITULAR	APELLIDO PATERNO: FLORES	APELLIDO MATERNO: BERRUTEZ		
	PRIMER NOMBRE: FRANCISCO	SEGUNDO NOMBRE: RAUL		
PADRE	PRIMER NOMBRE: FRANCISCO	SEGUNDO NOMBRE: - - - - - - -		
MADRE	PRIMER NOMBRE: MARIA	SEGUNDO NOMBRE: EUDOXIA		

FECHA Y LUGAR DE NACIMIENTO	DIA	MES	AÑO	PAIS	LOCALIDAD o PROVINCIA	NACIONALIDAD Y ESTADO CIVIL
	4	10	1950	URUGUAY	Canelones, La Coca.	oriental soltero

1 OCUPACION: Desde el año 1969 al año 1972, primaria, escuela Nº102.- Desde el año 1973 al año 1976, secundaria, Instituto Don Bosco Barrota.- En el año 1977, desocupado.- En el año 1978, U.T.U. Canelones.- En la actualidad desocupado.-

2 DOMICILIO: Desde el año 1968 a la fecha se ha residido en la calle Z. Fco. Sosa S/Nº, casi Rivera.-

3 CREDENCIAL CIVICA	SERIE	NUMERO		DOC. de IDENT.
	C.A.A.	24.667		Nº115.166 Canelones

PARA SER PRESENTADO ANTE LAS AUTORIDADES DE JEFATURA DE POLICIA DE CANELONES
OBJETO DE LA TRAMITACION INGRESO

1 - Consignar con precisión, lugar de trabajo o estudios los 10 últimos años.
2 - Consignar con precisión cada domicilio en los últimos 10 años.
3 - Consignar si ha tenido traslados y números anteriores.

Francisco Flores
FIRMA DEL SOLICITANTE

COMISARIA SECCIONAL

Se eleva a la Dirección de Investigaciones.

COMISARIA 1ra. SECCION CIUDAD CANELONES

LOCALIDAD: Canelones FECHA: 30 de Julio de 1979.-

COMISARIO
HUBERTO ROCATTI.-
Ofl.Ppal.Egdo.-

DIRECCION DE INVESTIGACIONES

CIUDAD	DIA	MES	AÑO
	11	FEB	1980

JEFATURA DE POLICIA DIRECCION DE INVESTIGACIONES CANELONES

Se hace constar que el titular de la presente solicitud registra las anotaciones, en el fichero de esta Dirección, que se adjuntan en el Numerado Simple Nº .....

EL DIRECTOR DE INVESTIGACIONES

.....
WISTHON M. VITALE ANTONACCI
OFICIAL AYUDANTE

SIN ANOTACIONES

D. N. I. I. - DEPARTAMENTO Nº 3

105463

CIUDAD	DIA	MES	AÑO
	21	FEB.	1980

Dirección Nacional de Información e Inteligencia DEPARTAMENTO Nº 3 Sec. Lors.-Hac.-C. Público

2173

Se hace constar que el solicitante registra en el fichero de esta Dirección, las anotaciones que se adjuntan en Numerado Simple Nº .....

EL JEFE DEL DEPARTAMENTO Nº 3

.....

POR EL JEFE DEL DEPARTAMENTO N.º 3
Y POR SU ORDEN

SIN ANOTACIONES

AÑO DEL SESQUICENTENARIO DE LA POLICIA

JUNTA DE COMANDANTES EN JEFE
SERVICIO DE INFORMACION DE DEFENSA

DEPARTAMENTO	DIA	MES	AÑO
Canelones	30	7	979

Nº 13241

- SOLICITUD DE CONSTANCIA DE HABILITACION PARA CARGOS PUBLICOS -

TITULAR	APELLIDO PATERNO	CORDOBA	APELLIDO MATERNO	VALDEZ
	PRIMER NOMBRE	ALFREDO	SEGUNDO NOMBRE	RAUL
PADRE	PRIMER NOMBRE	BASILICIO	SEGUNDO NOMBRE	- - - - - - - -
MADRE	PRIMER NOMBRE	MARIA	SEGUNDO NOMBRE	ID.

FECHA Y LUGAR DE NACIMIENTO	DIA	MES	AÑO	PAIS	LOCALIDAD o PROVINCIA	NACIONALIDAD Y ESTADO CIVIL
	10	1	1954	URUGUAY	Canelones, la.Seco.	oriental soltero

1	OCUPACION	Desde el año 1969 al año 1971 secundaria, Instituto Tomas Berreta.- Del año 1972 al año 1973 preparatorias, Instituto Tomas Berreta, Canelones.- En el año 1974 trabajo en lo del señor Cresso, Canelones.- En el año 1975, trabajo en Cambio Uruguay, Montevideo.- En el año 1976 cuentas.- En el año 1977 a la fecha trabaja con el señor Olivera.
2	DOMICILIO	Desde el año 1954 a la fecha se domicilia en la calle A. Saravia Nº 337.-

		SERIE	NUMERO		DOC. de IDENT.
3	CREDENCIAL CIVICA	C.A.A.	23.113		Nº 46.375 Canelones

PARA SER PRESENTADO ANTE LAS AUTORIDADES DE JEFATURA DE POLICIA DE CANELONES
OBJETO DE LA TRAMITACION INGRESO

1 - Consignar con precisión, lugar de trabajo o estudios los 10 últimos años.
2 - Consignar con precisión cada domicilio en los últimos 10 años.
3 - Consignar si ha tenido traslados y números anteriores.

Alfredo R. Córdoba
FIRMA DEL SOLICITANTE

COMISARIA SECCIONAL

Se eleva a la Dirección de Investigaciones.

COMISARIA 11a. SECCION CIUDAD CANELONES

LOCALIDAD: Canelones FECHA: 30 de Julio de 1979.-

COMISARIO
HUBERTO ROCATTI
Ofl.Ppal Egdo.-

DIRECCION DE INVESTIGACIONES

CIUDAD	DIA	MES	AÑO
	11	FEB.	1980

JEFATURA DE POLICIA DEPARTAMENTO CANELONES

Se hace constar que el titular de la presente solicitud registra las anotaciones, en el fichero de esta Dirección, que se adjuntan en el Numerado Simple Nº .....

EL DIRECTOR DE INVESTIGACIONES

.....
WISTHON M. VITALE ANTONACCI
OFICIAL AYUDANTE

SIN ANOTACIONES

D. N. I. I. . DEPARTAMENTO Nº 3

CIUDAD	DIA	MES	AÑO

105464 2173

Dirección Nacional de Información e Inteligencia - DEPARTAMENTO Nº 3 - Dpto. Legislación Público

Se hace constar que el solicitante registra en el fichero de esta Dirección, las anotaciones que se adjuntan en Numerado Simple Nº Nº 3 .....

POR EL JEFE DEL DEPARTAMENTO Nº 3
Y POR SU ORDEN

OSCAR LARA FLORES
SUB-COMISARIO

EL JEFE DEL DEPARTAMENTO Nº 3

.....

SIN ANOTACIONES

AÑO DEL SESQUICENTENARIO DE LA POLICIA

JUNTA DE COMANDANTES EN JEFE
SERVICIO DE INFORMACION DE DEFENSA

DEPARTAMENTO	DIA	MES	AÑO
Canelones	30	7	979

Nº 13240

- SOLICITUD DE CONSTANCIA DE HABILITACION PARA CARGOS PUBLICOS -

TITULAR	APELLIDO PATERNO	BRUSCHI	APELLIDO MATERNO	GONZALEZ
	PRIMER NOMBRE	VICTOR	SEGUNDO NOMBRE	GERARDO
PADRE	PRIMER NOMBRE	SERGIO	SEGUNDO NOMBRE	- - - - - - -
MADRE	PRIMER NOMBRE	HERMELINDA	SEGUNDO NOMBRE	- - - - - - - -

FECHA Y LUGAR DE NACIMIENTO	DIA	MES	AÑO	PAIS	LOCALIDAD o PROVINCIA	NACIONALIDAD Y ESTADO CIVIL
	27	9	1960	URUGUAY	Canelones, la.Secc.	oriental soltero

1	**OCUPACION**	Desde el año 1969 al año 1971 primaria, escuela "Santa Isabel", Cerrillos.- Desde el año 1972 al año 1974, U.T.U. en Canelones.- Desde el año 1975 al año 1978 secundaria, Instituto Tomas Berreta, Canelones.- En la actualidad preparatorios de Orientacion Humanistica, Instituto Tomas Berreta.-
2	**DOMICILIO**	Desde el año 1960 a la fecha se domicilia en la Ruta 46 Klm.50.500.-

		SERIE	NUMERO		DOC. de IDENT.
3	CREDENCIAL CIVICA	C.C.B.	3.136		Nº2.511.997-7, Canelones

PARA SER PRESENTADO ANTE LAS AUTORIDADES DE JEFATURA DE POLICIA DE CANELONES.-
OBJETO DE LA TRAMITACION INGRESO

1 - Consignar con precisión, lugar de trabajo o estudios los 10 últimos años.
2 - Consignar con precisión cada domicilio en los últimos 10 años.
3 - Consignar si ha tenido traslados y números anteriores.

Victor Gerardo Bruschi
FIRMA DEL SOLICITANTE

COMISARIA SECCIONAL

Se eleva a la Dirección de Investigaciones.

COMISARIA 1ra. SECCION 2 CIUDAD CANELONES

LOCALIDAD: Canelones **FECHA:** 20 de Julio de 1979.-

COMISARIO
HUMBERTO ROCATTI
Ofl.Ppal.Egdo.-

DIRECCION DE INVESTIGACIONES

CIUDAD	DIA	MES	AÑO
	11	FEB.	1980

JEFATURA DE POLICIA CANELONES DIRECCION DE INVESTIGACIONES

Se hace constar que el titular de la presente solicitud registra las anotaciones, en el fichero de esta Dirección, que se adjuntan en el Numerado Simple Nº .....

EL DIRECTOR DE INVESTIGACIONES

WISTHON M. VITALE ANTONACCI
OFICIAL AYUDANTE

SIN ANOTACIONES

D. N. I. I. - DEPARTAMENTO Nº 3

CIUDAD	DIA	MES	AÑO

105465 I 2173 4

Dirección Nacional de Información e Inteligencia - Sec. Gobernación Públicos - DEPARTAMENTO Nº 3

Se hace constar que el solicitante registra en el fichero de esta Dirección, las anotaciones que se adjuntan en Numerado Simple Nº .....

POR EL JEFE DEL DEPARTAMENTO Nº 3
Y POR SU ORDEN

SECCION CAMARA CORCES
SUB-COMISARIO

EL JEFE DEL DEPARTAMENTO Nº 3

.....

SIN ANOTACIONES

JUNTA DE COMANDANTES
EN JEFE
SERVICIO DE INFORMACION DE DEFENSA

AÑO DEL SESQUICENTENARIO DE LA POLICIA

DEPARTAMENTO	DIA	MES	AÑO
Canelones	1o.	8	1979.

Nº 13239

- SOLICITUD DE CONSTANCIA DE HABILITACION PARA CARGOS PUBLICOS -

TITULAR	APELLIDO PATERNO: JUNCAL		APELLIDO MATERNO: PEREZ
	PRIMER NOMBRE: Ruben		SEGUNDO NOMBRE: Gerardo
PADRE	PRIMER NOMBRE: Ruben		SEGUNDO NOMBRE: - - - - -
MADRE	PRIMER NOMBRE: Elbia		SEGUNDO NOMBRE: Nelida

FECHA Y LUGAR DE NACIMIENTO	DIA	MES	AÑO	PAIS	LOCALIDAD o PROVINCIA	NACIONALIDAD Y ESTADO CIVIL
	5	12	1960	URUGUAY	Canelones,1ra.Secc.	oriental,soltero.

1	OCUPACION	1969/972 Escuela Primaria.1973/978.Liceo Tomás Berreta.- 1978 a la fecha prosigue en los exámenes a fin de aprobar la Secundaria.-
2	DOMICILIO	Aparicio Saravia No.185 desde 1960 a la fecha.-

		SERIE	NUMERO		DOC. de IDENT.
3	CREDENCIAL CIVICA	C.A.A.	25063	- - - - - - - - - - - -	No.2.511.496-1.

PARA SER PRESENTADO ANTE LAS AUTORIDADES DE JEFATURA DE POLICIA DE CANELONES.-
OBJETO DE LA TRAMITACION ingreso

1 - Consignar con precisión, lugar de trabajo o estudios los 10 últimos años.
2 - Consignar con precisión cada domicilio en los últimos 10 años.
3 - Consignar si ha tenido traslados y números anteriores.

Ruben G. Suarez
FIRMA DEL SOLICITANTE

COMISARIA SECCIONAL

Se eleva a la Dirección de Investigaciones.

COMISARIA 1ra. SECCION CIUDAD CANELONES

LOCALIDAD: Canelones FECHA: Agosto 1o de 1979.-

COMISARIO
HUBERTO ROCCATI
OFL.PPAL.EGDO.

DIRECCION DE INVESTIGACIONES

CIUDAD	DIA	MES	AÑO
	11	FEB.	1980

JEFATURA DE POLICIA - DIRECCION DE INVESTIGACIONES - CANELONES

Se hace constar que el titular de la presente solicitud registra las anotaciones, en el fichero de esta Dirección, que se adjuntan en el Numerado Simple Nº .....

EL DIRECTOR DE INVESTIGACIONES

.....
WISTHON M. VITALE ANTONACCI
OFICIAL AYUDANTE

SIN ANOTACIONES

D. N. I. I. . DEPARTAMENTO Nº 3

CIUDAD	DIA	MES	AÑO
2173	28	FEB.	1980

105466

Dirección Nacional de Información e Inteligencia - DEPARTAMENTO Nº 3 - Sec. Cons.-Hab.-L. Público

Se hace constar que el solicitante registra en el fichero de esta Dirección, las anotaciones que se adjuntan en Numerado Simple Nº .....

EL JEFE DEL DEPARTAMENTO Nº 3

.....

POR EL JEFE DEL DEPARTAMENTO N.º 3
Y POR SU ORDEN
GILBERTO LARA BORGES
SUB-COMISARIO

SIN ANOTACIONES

AÑO DEL SESQUICENTENARIO DE LA POLICIA

JUNTA DE COMANDANTES
EN JEFE
SERVICIO DE INFORMACION DE DEFENSA

DEPARTAMENTO	DIA	MES	AÑO
Canelones	30	7	979

Nº 13236

- SOLICITUD DE CONSTANCIA DE HABILITACION PARA CARGOS PUBLICOS -

TITULAR	APELLIDO PATERNO: CARRO		APELLIDO MATERNO: TORRIA	
	PRIMER NOMBRE: JULIO		SEGUNDO NOMBRE: ENRIQUE	
PADRE	PRIMER NOMBRE: JULIO		SEGUNDO NOMBRE: ISAAC	
MADRE	PRIMER NOMBRE: GLORIA		SEGUNDO NOMBRE: ESTELA	

FECHA Y LUGAR DE NACIMIENTO	DIA	MES	AÑO	PAIS	LOCALIDAD o PROVINCIA	NACIONALIDAD Y ESTADO CIVIL
	17	12	1958	URUGUAY	Canelones,la.Seca.	oriental soltero

1	**OCUPACION**	Desde el año 1969 al año 1971,primaria escuela Nº102.-Desde el año 1972 al año 1974 U.T.U.,Canelones.-En el año 1975,desocupado.-Del año 1976 al año 1978 trabajo en Molino Cacrsi,Canelones.-En la actualidad Changas.-
2	**DOMICILIO**	Desde el año 1967 ala fecha se domicilia en la calle A.Saravia Nº864,Apto.103

		SERIE	NUMERO		DOC. de IDENT.	
3	CREDENCIAL CIVICA	C.A.A.	24.421			Nº95.462 Canelones

PARA SER PRESENTADO ANTE LAS AUTORIDADES DE A.F.E.
OBJETO DE LA TRAMITACION INGRESO

1 - Consignar con precisión, lugar de trabajo o estudios los 10 últimos años.
2 - Consignar con precisión cada domicilio en los últimos 10 años.
3 - Consignar si ha tenido traslados y números anteriores.

FIRMA DEL SOLICITANTE

COMISARIA SECCIONAL

Se eleva a la Dirección de Investigaciones.

COMISARIA 1ra. SECCION CIUDAD CANELONES

LOCALIDAD: Canelones FECHA: 30 de Julio de 1979.-

ESCRIBIENTE
HUMBERTO ROCATTI.-
Ofl.Ppal.Egdo.

DIRECCION DE INVESTIGACIONES

CIUDAD	DIA	MES	AÑO
	11	FEB.	1980

JEFATURA DE POLICIA DIRECCION DE INVESTIGACIONES CANELONES

Se hace constar que el titular de la presente solicitud registra las anotaciones, en el fichero de esta Dirección, que se adjuntan en el Numerado Simple Nº .....

EL DIRECTOR DE INVESTIGACIONES

.....
WISTHON M. VITALE ANTONACCI
OFICIAL AYUDANTE

SIN ANOTACIONES

D. N. I. I. . DEPARTAMENTO Nº 3

CIUDAD	DIA	MES	AÑO

185467 L 2173 9

Dirección Nacional de Información e Identificación - DEPARTAMENTO Nº 3 - Sección Archivo Público

Se hace constar que el solicitante registra en el fichero de esta Dirección, las anotaciones que se adjuntan en Numerado Simple Nº .....

EL JEFE DEL DEPARTAMENTO Nº 3

POR EL JEFE DEL DEPARTAMENTO Nº 3
Y POR SU ORDEN:

.....
OSCAR LARA TORCES
SUB-COMISARIO

SIN ANOTACIONES

AÑO DEL SESQUICENTENARIO DE LA POLICIA

...L DE COMANDANTES EN JEFE
SERVICIO DE INFORMACION DE DEFENSA

DEPARTAMENTO	DIA	MES	AÑO
CANELONES	1	8	1979

Nº 13235

- SOLICITUD DE CONSTANCIA DE HABILITACION PARA CARGOS PUBLICOS -

TITULAR	APELLIDO PATERNO	TOMEO	APELLIDO MATERNO	HERNANDEZ
	PRIMER NOMBRE	Teresita	SEGUNDO NOMBRE	Raquel
PADRE	PRIMER NOMBRE	Emiliano	SEGUNDO NOMBRE	
MADRE	PRIMER NOMBRE	Gloria	SEGUNDO NOMBRE	

FECHA Y LUGAR DE NACIMIENTO	DIA	MES	AÑO	PAIS	LOCALIDAD o PROVINCIA	NACIONALIDAD Y ESTADO CIVIL
	13	5	55	Uruguay	Canelones	oriental soltera

1	**OCUPACION**	De 1969 a 1972 cursó Secundaría en Liceo Los Cerrillos.- De 1973 a 1979: LABORES.-
2	**DOMICILIO**	Ciudad de Los Cerrillos, desde su nacimiento a la fecha.-

3	**CREDENCIAL CIVICA**	SERIE	NUMERO		**DOC. de IDENT.**	2.500-470-6
		C C A	7853			

PARA SER PRESENTADO ANTE LAS AUTORIDADES DE U/T.E.
OBJETO DE LA TRAMITACION INGRESO.

1 - Consignar con precisión, lugar de trabajo o estudios los 10 últimos años.
2 - Consignar con precisión cada domicilio en los últimos 10 años.
3 - Consignar si ha tenido traslados y números anteriores.

FIRMA DEL SOLICITANTE

COMISARIA SECCIONAL

Se eleva a la Dirección de Investigaciones.

EL ENCARGADO DE SECCIONAL.-
OFICIAL AYUDANTE:
COMISARIO
LUIS ALBERTO GANDINI.

LOCALIDAD: Los Cerrillos
FECHA: 1/8/979.

DIRECCION DE INVESTIGACIONES

CIUDAD	DIA	MES	AÑO
	11	FEB.	1980

Se hace constar que el titular de la presente solicitud registra las anotaciones, en el fichero de esta Dirección, que se adjuntan en el Numerado Simple Nº .....

EL DIRECTOR DE INVESTIGACIONES

.....
WISTHON M. VITALE ANTONACCI
OFICIAL AYUDANTE

SIN ANOTACIONES

D. N. I. I. . DEPARTAMENTO Nº 3

CIUDAD	DIA	MES	AÑO
	28	FEB	1980

105468

2173

Se hace constar que el solicitante registra en el fichero de esta Dirección, las anotaciones que se adjuntan en Numerado Simple Nº .....

EL JEFE DEL DEPARTAMENTO Nº 3

.....

POR EL JEFE DEL DEPARTAMENTO Nº 3
Y POR SU ORDEN
SILVAR LARA BORGES
SUB-COMISARIO

SIN ANOTACIONES

"Año del Sesquicentenario de la Policía"

JUNTA DE COMANDANTES
EN JEFE
SERVICIO DE INFORMACION DE DEFENSA

DEPARTAMENTO	DIA	MES	AÑO
CANELONES	27	7	1979

Nº 13234

- SOLICITUD DE CONSTANCIA DE HABILITACION PARA CARGOS PUBLICOS -

TITULAR	APELLIDO PATERNO: BRUZZONE	APELLIDO MATERNO: CAVASSA
	PRIMER NOMBRE: GLORIA	SEGUNDO NOMBRE: NIEVES
PADRE	PRIMER NOMBRE: ANTONIO	SEGUNDO NOMBRE: MARTINIANO
MADRE	PRIMER NOMBRE: MARIA	SEGUNDO NOMBRE: NIEVES

FECHA Y LUGAR DE NACIMIENTO	DIA	MES	AÑO	PAIS	LOCALIDAD o PROVINCIA	NACIONALIDAD Y ESTADO CIVIL
	16	6	1934	URUGUAY	Sec/Jud.11a.- Montevideo.-	Uruguaya/Soltera

1	OCUPACION	Comerciante.-Desde el año 1953 a la fecha.-
2	DOMICILIO	Ruta 8 Km.23.-Desde el año 1941 a la fecha.-

		SERIE	NUMERO		DOC. de IDENT.
3	CREDENCIAL CIVICA	B D A	32.282		726.830.-Mdeo.-

PARA SER PRESENTADO ANTE LAS AUTORIDADES DE A.N.T.E.L.-
OBJETO DE LA TRAMITACION INGRESO.-

1 - Consignar con precisión, lugar de trabajo o estudios los 10 últimos años.
2 - Consignar con precisión cada domicilio en los últimos 10 años.
3 - Consignar si ha tenido traslados y números anteriores.

Gloria Bruzzone
FIRMA DEL SOLICITANTE

COMISARIA SECCIONAL

Se eleva a la Dirección de Investigaciones.

EL TITULAR DE LA SECCIONAL 25ta.-
SUB COMISARIO:
MARIO CARABAJAL ACHA.-
COMISARIO

(Sello: COMISARIA 25a. SECCION - CANELONES)

LOCALIDAD: Pueblo Cap. Artigas FECHA: Julio 27 de 1979.-

DIRECCION DE INVESTIGACIONES

CIUDAD	DIA	MES	AÑO
	11	FEB.	1980

(Sello: JEFATURA DE POLICIA - DIRECCION DE INVESTIGACIONES - CANELONES)

Se hace constar que el titular de la presente solicitud registra las anotaciones, en el fichero de esta Dirección, que se adjuntan en el Numerado Simple Nº ....

EL DIRECTOR DE INVESTIGACIONES

SIN ANOTACIONES

....
VICTOR EL VITA ... OFICIAL ...

D. N. I. I. _ DEPARTAMENTO Nº 3

CIUDAD	DIA	MES	AÑO
2173	28	FEB.	1980

105469

Se hace constar que el solicitante registra en el fichero de esta Dirección, las anotaciones que se adjuntan en Numerado Simple Nº ....

(Sello: Dirección Nacional de Información e Inteligencia - DEPARTAMENTO Nº 3 - Sec. Constancias ...)

EL JEFE DEL DEPARTAMENTO Nº 3

POR EL JEFE DEL DEPARTAMENTO N.º 3
Y POR SU ORDEN

SIN ANOTACIONES ....

... SUB COMISARIO

"AÑO DEL ... CENTENARIO DE LA POLICIA"

JUNTA DE COMANDANTES EN JEFE

SERVICIO DE INFORMACION DE DEFENSA

DEPARTAMENTO	DIA	MES	AÑO
CANELONES	28	7	1979

N.o 3232

- SOLICITUD DE CONSTANCIA DE HABILITACION PARA CARGOS PUBLICOS -

TITULAR	APELLIDO PATERNO: ABDUL	APELLIDO MATERNO: AHONINI
	PRIMER NOMBRE: Salim	SEGUNDO NOMBRE: Ramon
PADRE	PRIMER NOMBRE: Mahmud	SEGUNDO NOMBRE: Alí
MADRE	PRIMER NOMBRE: Dinora	SEGUNDO NOMBRE: Aidé

FECHA Y LUGAR DE NACIMIENTO	DIA	MES	AÑO	PAIS	LOCALIDAD o PROVINCIA	NACIONALIDAD Y ESTADO CIVIL
	30	8	1960	Uruguay	San Ramon-Canelones	s,oriental,soltero

1	**OCUPACION**	Escolar-desde el 1960 al 1972; Estudiante-Liceo San Ramón desde el año 1972 al año 1976;Ayudante de su padre en Comercio(Tienda)desde el año - 1976 al año 1977,y posteriormente en almacén como ayudante de su padre- desde el año 1977 hasta abril del año en curso,en San Ramón y Pque del- Plata respectivamente.-
2	**DOMICILIO**	Luis Alberto de Herrera casi Batlle y Ordoñes en San Ramon¿-Canelones- desde su nacimiento hasta el año 1978; y en calle S.1. entre 22 y 24,, Parque del Plata desde año 1978 a la fecha actual.-

		SERIE	NUMERO		DOC. de IDENT.
3	CREDENCIAL CIVICA	C.M.C	5926	no registra traslados.-	115 757-Canelones.-

PARA SER PRESENTADO ANTE LAS AUTORIDADES DE Jefatura de Policía de Canelones.-
OBJETO DE LA TRAMITACION Para ingreso.-

1 - Consignar con precisión, lugar de trabajo o estudio los 10 últimos años.
2 - Consignar con precisión cada domicilio en los últimos 10 años.
3 - Consignar si ha tenido traslados y números anteriores.

X Salim Abdul Ahonini
FIRMA DEL SOLICITANTE

COMISARIA SECCIONAL 24a.

Se eleva a la Dirección de Investigaciones.

COMISARIA 24TA. SECCION - Pque. del Plata - CANELONES

ROBERTO GARCIA COMISARIO
Comisario Principal

LOCALIDAD Parque del Plata.- FECHA: 28 de julio.-

DIRECCION DE INVESTIGACIONES

CIUDAD | DIA 11 | MES FEB | AÑO 1980

JEFATURA DE POLICIA - DIRECCION DE INVESTIGACIONES - CANELONES

Se hace constar que el titular de la presente solicitud registra las anotaciones, en el fichero de esta Dirección, que se adjuntan en el Numerado Simple Nº .....

EL DIRECTOR DE INVESTIGACIONES

.....

SIN ANOTACIONES

D.N.I.I. - DEPARTAMENTO Nº 3

105470

CIUDAD | DIA 28 | MES FEB. | AÑO 1980

Dirección Nacional de Información e Identificación - Seg. Cons. Nac. Público - DEPARTAMENTO Nº 3

2173 - 1

Se hace constar que el solicitante registra en el fichero de este Servicio las anotaciones que se adjuntan en Numerado Simple Nº .....

POR EL JEFE DEL DEPARTAMENTO Nº 3

EL JEFE DEL DPTO. Nº 3

Y POR SU ORDEN

SILVAR TARA FORCES
SUBCOMISARIO

.....

SIN ANCTACIONES

Año del Sesquicentenario de la Policía.

JUNTA DE COMANDANTES
EN JEFE
SERVICIO DE INFORMACION DE DEFENSA

DEPARTAMENTO	DIA	MES	AÑO
CANELONES	26	7	79

Nº 13228

- SOLICITUD DE CONSTANCIA DE HABILITACION PARA CARGOS PUBLICOS -

TITULAR	APELLIDO PATERNO: NUÑEZ		APELLIDO MATERNO: DE LEON
	PRIMER NOMBRE: WILSON		SEGUNDO NOMBRE: LUIS
PADRE	PRIMER NOMBRE: LUIS		SEGUNDO NOMBRE: ----
MADRE	PRIMER NOMBRE: ALCIRA		SEGUNDO NOMBRE: -----

FECHA Y LUGAR DE NACIMIENTO	DIA	MES	AÑO	PAIS	LOCALIDAD o PROVINCIA	NACIONALIDAD Y ESTADO CIVIL
	15	7	949	R.O.U.	Mdeo	oriental, casado

1	**OCUPACION**	Noviembre 1978 a Junio de 1979 F.R.I.P.U.R. 1977 a 1978 Fabrica de Cereales Mdeo 1970 a 1977 Marina
2	**DOMICILIO**	1979 Libre 566 entre Fco Soca y S.Martín 1975 a 1979 Camino América y Of.cinco 1955 a 1975 Dpto Tacuarembó Dr.Catalino Nº 64

		SERIE	NUMERO		DOC. de IDENT.	
3	**CREDENCIAL CIVICA**	B.Z.A.	22834			1.797.743 Mdeo

PARA SER PRESENTADO ANTE LAS AUTORIDADES DE JEFATURA DE POLICIA DE CANELONES
OBJETO DE LA TRAMITACION INGRESO

1 - Consignar con precisión, lugar de trabajo o estudios los 10 últimos años.
2 - Consignar con precisión cada domicilio en los últimos 10 años.
3 - Consignar si ha tenido traslados y números anteriores.

Wilson Nuñez
FIRMA DEL SOLICITANTE

COMISARIA SECCIONAL 21a

Se eleva a la Dirección de Investigaciones.

COMISARIA 21ª SECCIONAL

LOCALIDAD: Las Piedras **FECHA:** 26/7/79

COMISARIO
Cesáreo García Perez

DIRECCION DE INVESTIGACIONES

CIUDAD	DIA	MES	AÑO
	11	FEB.	1980

JEFATURA DE POLICIA - DIRECCION DE INVESTIGACIONES - CANELONES

Se hace constar que el titular de la presente solicitud registra las anotaciones, en el fichero de esta Dirección, que se adjuntan en el Numerado Simple Nº .....

EL DIRECTOR DE INVESTIGACIONES

.....

SIN ANOTACIONES

D. N. I. I. . DEPARTAMENTO Nº 3

105471

CIUDAD	DIA	MES	AÑO
2173	12	FEB.	1980

Dirección Nacional de Información e Inteligencia - DEPARTAMENTO Nº 3 - Sec. Londres

Se hace constar que el solicitante registra en el fichero de esta Dirección, las anotaciones que se adjuntan en Numerado Simple Nº

POR EL JEFE DEL DEPARTAMENTO Nº 3

EL JEFE DEL DEPARTAMENTO Nº 3

Y POR SU ORDEN

.....

OSCAR LARA TORGES
SUB COMISARIO

SIN ANOTACIONES

"Año del Sesquicentenario de la Policía"

JUNTA DE COMANDANTES EN JEFE
SERVICIO DE INFORMACION DE DEFENSA

DEPARTAMENTO	DIA	MES	AÑO
CANELONES	26	7	1979

Nº 13222

- SOLICITUD DE CONSTANCIA DE HABILITACION PARA CARGOS PUBLICOS -

TITULAR	APELLIDO PATERNO: SOUZA	APELLIDO MATERNO: - - -
	PRIMER NOMBRE: ROGELIO	SEGUNDO NOMBRE: CESAR
PADRE	PRIMER NOMBRE: ROGELIO	SEGUNDO NOMBRE: - - -
MADRE	PRIMER NOMBRE: - -	SEGUNDO NOMBRE: - -

FECHA Y LUGAR DE NACIMIENTO	DIA	MES	AÑO	PAIS	LOCALIDAD o PROVINCIA	NACIONALIDAD Y ESTADO CIVIL
	6	10	1959	R.O. Uruguay	Durazno	oriental, soltero

1	OCUPACION	Marzo 68 a Noviembre 73 Primaria; Noviembre 73 a la fecha jornalero.-
2	DOMICILIO	Octubre 59 a la fecha reside en Villa Eliseo Argentino Ruta 5 Km. 30.-

		SERIE	NUMERO			
3	CREDENCIAL CIVICA	C.D.A.	49556	No ha tenido.-	DOC. de IDENT.	119.502 Canelones

PARA SER PRESENTADO ANTE LAS AUTORIDADES DE DIRECCION DE INSTITUTOS PENALES.-
OBJETO DE LA TRAMITACION INGRESO.-

1 - Consignar con precisión, lugar de trabajo o estudios los 10 últimos años.
2 - Consignar con precisión cada domicilio en los últimos 10 años.
3 - Consignar si ha tenido traslados y números anteriores.

Rogelio Cesar Souza
FIRMA DEL SOLICITANTE

COMISARIA SECCIONAL 19a. Se eleva a la Dirección de Investigaciones.

COMISARIA 19a. SECCION - PROGRESO - CANELONES

COMISARIO
HECTOR V. PALLAS
COMISARIO

LOCALIDAD: Progreso FECHA: 26/7/79.-

DIRECCION DE INVESTIGACIONES

CIUDAD	DIA	MES	AÑO
	4	OCT.	1979

JEFATURA DE POLICIA - OFICINA DE INFORMACION - CANELONES

Se hace constar que el titular de la presente solicitud registra las anotaciones, en el fichero de esta Dirección, que se adjuntan en el Numerado Simple Nº .....

EL DIRECTOR DE INVESTIGACIONES

.....
WISTHON M. VITALE ANTONACCI
OFICIAL AYUDANTE

SIN ANOTACIONES

D. N. I. I. . DEPARTAMENTO Nº 3

CIUDAD	DIA	MES	AÑO
	28	FEB	1980

105472

2173

Dirección Nacional de Información e Inteligencia - DEPARTAMENTO Nº 3 - Sec. Cons.-Hab.-C. Público

Se hace constar que el solicitante registra en el fichero de esta Dirección, las anotaciones que se adjuntan en Numerado Simple Nº .....

EL JEFE DEL DEPARTAMENTO Nº 3

.....

POR EL JEFE DEL DEPARTAMENTO N.º 3
Y POR SU ORDEN

OSCAR LARA TORCES
SUB-COMISARIO

SIN ANOTACIONES

Año del Sesquicentenario de la Policía.

JUN[illegible] COMANDANTES
EN JEFE
SERVICIO DE INFORMACION DE DEFENSA

DEPARTAMENTO	DIA	MES	AÑO
CANELONES	26	7	979

Nº 13204

- SOLICITUD DE CONSTANCIA DE HABILITACION PARA CARGOS PUBLICOS -

TITULAR	APELLIDO PATERNO: SANCHEZ	APELLIDO MATERNO: TRINIDAD
	PRIMER NOMBRE: GUILMER	SEGUNDO NOMBRE: ------
PADRE	PRIMER NOMBRE: ROMULO	SEGUNDO NOMBRE: --------
MADRE	PRIMER NOMBRE: IRACEMA	SEGUNDO NOMBRE: ---------

FECHA Y LUGAR DE NACIMIENTO	DIA	MES	AÑO	PAIS	LOCALIDAD o PROVINCIA	NACIONALIDAD Y ESTADO CIVIL
	19	11	959	R.O. del Uruguay	Rivera (Pna.)	Oriental/soltero

1	**OCUPACION**	Estudiante Liceo Las Piedras, desde 3/79 a la fecha.-Ant. Escuela Nacional de Policia, de 5/78 a 3/79.- Ant. Empl. Sumercado La Casera, L. Piedras, 10/77 a 2/78.-Ant. Liceo de Rivera, 3/76 a 11/76.-Ant. Escuela 112 (Rivera) 3/69 a 12/71.-
2	**DOMICILIO**	José B. y Ordoñez esq. Garibaldi (Hotel Las Piedras), desde 11/77 a la fecha. Ant. 19 de Abril No. 688 (L. Piedras), 7/77 a 11/77.- Ant. Luis. A. de Herrera 1132 ciudad de Rivera, desde julio 73 a 7/77.- Ant. Agustín Ortega entre Centenario y Paiva Olivera, Pto. Rivera, 2/72 a 7/73.-Ant. Libano 1168. // ..

		SERIE	NUMERO		DOC. de IDENT.
3	CREDENCIAL CIVICA	CDA	47.706		1.967.539 de Mdeo.

PARA SER PRESENTADO ANTE LAS AUTORIDADES DE JEFATURA DE POLICIA DE CANELONES
OBJETO DE LA TRAMITACION INGRESAR.-

1 - Consignar con precisión, lugar de trabajo o estudios los 10 últimos años.
2 - Consignar con precisión cada domicilio en los últimos 10 años.
3 - Consignar si ha tenido traslados y números anteriores.

FIRMA DEL SOLICITANTE

COMISARIA SECCIONAL 4ta. - Se eleva a la Dirección de Investigaciones.

COMISARIA 4ta. SECCIONAL LAS PIEDRAS CANELONES

CESAREO GARCIA PEREZ.-
COMISARIO

LOCALIDAD: Las Piedras. **FECHA:** Julio, 26 del 979.-

DIRECCION DE INVESTIGACIONES

CIUDAD	DIA	MES	AÑO

JEFATURA DE POLICIA CANELONES OFICINA DE INFORMACION

Se hace constar que el titular de la presente solicitud registra las anotaciones, en el fichero de esta Dirección, que se adjuntan en el Numerado Simple Nº .....

EL DIRECTOR DE INVESTIGACIONES

WISTHON M. VITALE ANTONACCI
OFICIAL AYUDANTE

SIN ANOTACIONES

D. N. I. I. - DEPARTAMENTO Nº 3

105473

CIUDAD	DIA	MES	AÑO
	28	FEB.	1980

Dirección Nacional de Información e Identificación - DEPARTAMENTO Nº 3 - Sec. Cons. Hab. C. Público

2173

Se hace constar que el solicitante registra en el fichero de esta Dirección, las anotaciones que se adjuntan en Numerado Simple Nº .....

EL JEFE DEL DEPARTAMENTO Nº 3

POR EL JEFE DEL DEPARTAMENTO Nº 3
Y POR SU ORDEN

SILCAR LARA [illegible]
SUB-COMISARIO

SIN ANOTACIONES

JUNTA DE COMANDANTES
EN JEFE
SERVICIO DE INFORMACION DE DEFENSA

DEPARTAMENTO	DIA	MES	AÑO
[illegible]	25	7	979

Nº 13185

- SOLICITUD DE CONSTANCIA DE HABILITACION PARA CARGOS PUBLICOS -

TITULAR	APELLIDO PATERNO [illegible]	APELLIDO MATERNO [illegible]	
	PRIMER NOMBRE CARLOS	SEGUNDO NOMBRE [illegible]	
PADRE	PRIMER NOMBRE JOSE	SEGUNDO NOMBRE - - - - - - - - -	
MADRE	PRIMER NOMBRE [illegible]	SEGUNDO NOMBRE - - - - - - - - -	

FECHA Y LUGAR DE NACIMIENTO	DIA	MES	AÑO	PAIS	LOCALIDAD o PROVINCIA	NACIONALIDAD Y ESTADO CIVIL
	20	12	943	Uruguay	Treinta y Tres	oriental, casado

1	OCUPACION	Desde el año 1960 a 1970-Fabrica de Jabon-Dpto.Treinta y Tres.- Desde el año 1971 a la Fecha-Labores Domesticos.-
2	DOMICILIO	Desde el año 1960 a 1970-Barrio Las Delicias-Dpto.Treinta y Tres.- Desde el año 1971 a la Fecha-Camino del Andaluz Km.2.500-Toledo.-

		SERIE	NUMERO		DOC. de IDENT.
3	CREDENCIAL CIVICA	F.A.A.	23237		1.890.819 de Lavalleja.-

PARA SER PRESENTADO ANTE LAS AUTORIDADES DE-MINISTERIO DE AGRICULTURA Y PESCA.-
OBJETO DE LA TRAMITACION -[illegible].-

1 - Consignar con precisión, lugar de trabajo o estudios los 10 últimos años.
2 - Consignar con precisión cada domicilio en los últimos 10 años.
3 - Consignar si ha tenido traslados y números anteriores.

Adolfo Camargo de Rodriguez
FIRMA DEL SOLICITANTE

COMISARIA SECCIONAL 20a.- Se eleva a la Dirección de Investigaciones.

COMISARIA SECCION TOLEDO CANELONES

COMISARIO
JUAN [illegible] RIVERA.-

LOCALIDAD: [illegible] FECHA: 26 de julio de 1979.-

DIRECCION DE INVESTIGACIONES	CIUDAD	DIA	MES	AÑO
		11	FEB.	1980

DIRECCION DE POLICIA DE IDENTIFICACION DIRECCION DE INVESTIGACIONES CANELONES

Se hace constar que el titular de la presente solicitud registra las anotaciones, en el fichero de esta Dirección, que se adjuntan en el Numerado Simple Nº .....

EL DIRECTOR DE INVESTIGACIONES

.....
WISTHON M. VITALE ANTONACCI
OFICIAL AYUDANTE

SIN ANOTACIONES

D. N. I. I. - DEPARTAMENTO Nº 3	CIUDAD	DIA	MES	AÑO
		28	FEB	

105474

2173

Se hace constar que el solicitante registra en el fichero de esta Dirección, las anotaciones que se adjuntan en Numerado Simple Nº .....

Dirección Nacional de Información e Identificación DEPARTAMENTO Nº 3 Sec. Cons. Nac. C. Público

EL JEFE DEL DEPARTAMENTO Nº 3

.....

POR EL JEFE DEL DEPARTAMENTO Nº 3
Y POR SU ORDEN

OSCAR LARA FORCES
SUB-COMISARIO

SIN ANOTACIONES

"AÑO DEL CENTENARIO DE LA PATRIA"

JUNTA DE COMANDANTES
EN JEFE
SERVICIO DE INFORMACION DE DEFENSA

DEPARTAMENTO	DIA	MES	AÑO
Canelones	23	7	979

Nº 13111

- SOLICITUD DE CONSTANCIA DE HABILITACION PARA CARGOS PUBLICOS -

TITULAR	APELLIDO PATERNO: GRANDA	APELLIDO MATERNO: FIGUEROA	
	PRIMER NOMBRE: Giovani	SEGUNDO NOMBRE: Humberto	
PADRE	PRIMER NOMBRE: humberto	SEGUNDO NOMBRE: Juan	
MADRE	PRIMER NOMBRE: Rosa	SEGUNDO NOMBRE: Gladys	

FECHA Y LUGAR DE NACIMIENTO	DIA	MES	AÑO	PAIS	LOCALIDAD o PROVINCIA	NACIONALIDAD Y ESTADO CIVIL
	24	VIII	960	Uruguay	2a. San José	uruguayo, soltero

1	**OCUPACION**	Año 1969/1973-Curso Enseñanza Primaria en Escuela Nº 83 Pueblo Nuevo Dpto. San José.-Año 1972/1973 Curso en Escuela Nº 104(Santa Lucia)Año 1974/1975-Estudiante Liceo Sta Lucia-Año 1976/1977 en Liceo Militar de Durazno y Año 1978 hasta la fecha-Cursa Contabilidad en Canelones.-
2	**DOMICILIO**	Año 1969/1971 en Caburro Dpto. San José.- Año 1972 hasta la fecha en 18 de Julio y Rincon(Santa Lucía)

3	**CREDENCIAL CIVICA**	SERIE: CBA	NUMERO: 23211		**DOC. de IDENT.**	12101(Canelones

PARA SER PRESENTADO ANTE LAS AUTORIDADES DE: BANCO HIPOTECARIO
OBJETO DE LA TRAMITACION Ingreso

1 - Consignar con precisión, lugar de trabajo o estudios los 10 últimos años.
2 - Consignar con precisión cada domicilio en los últimos 10 años.
3 - Consignar si ha tenido traslados y números anteriores.

FIRMA DEL SOLICITANTE

COMISARIA SECCIONAL

COMISARIA 2º CANELONES SANTA LUCIA

Se eleva a la Dirección de Investigaciones. EL ENCARGADO DE LA SECCIONAL

JUAN ISIDRO BERRIEL
Of. Sub-Ayte. Encargado

LOCALIDAD: SANTA LUCIA **FECHA:** 23 de Julio de 1979.-

DIRECCION DE INVESTIGACIONES	CIUDAD	DIA	MES	AÑO
		1	FEB.	1980

JEFATURA DE POLICIA - DIRECCION DE INVESTIGACIONES - CANELONES

Se hace constar que el titular de la presente solicitud registra las anotaciones, en el fichero de esta Dirección, que se adjuntan en el Numerado Simple Nº .....

EL DIRECTOR DE INVESTIGACIONES

.....
WISTHON M. VITALE ANTONACCI
OFICIAL AYUDANTE

SIN ANOTACIONES

D. N. I. I. - DEPARTAMENTO Nº 3	105473	CIUDAD	DIA	MES	AÑO

2173 1

Dirección Nacional de Información e Inteligencia - DEPARTAMENTO Nº 3 - Sec. Cons. Gob. Fallidos

Se hace constar que el solicitante registra en el fichero de esta Dirección, las anotaciones que se adjuntan en Numerado Simple Nº .....

POR EL JEFE DEL DEPARTAMENTO N.º 3
Y POR SU ORDEN

.....
SUBCOMISARIO

EL JEFE DEL DEPARTAMENTO Nº 3

.....

SIN ANOTACIONES

Año del Sesquicentenario de la Policía.

JUNTA DE COMANDANTES
EN JEFE
SERVICIO DE INFORMACION DE DEFENSA

DEPARTAMENTO	DIA	MES	AÑO
CANELONES	20	7	979

Nº 1301/2

- SOLICITUD DE CONSTANCIA DE HABILITACION PARA CARGOS PUBLICOS -

TITULAR	APELLIDO PATERNO: ASTOL	APELLIDO MATERNO: SAAVEDRA	
	PRIMER NOMBRE: JORGE	SEGUNDO NOMBRE: DANIEL	
PADRE	PRIMER NOMBRE: LUIS	SEGUNDO NOMBRE: ALFREDO	
MADRE	PRIMER NOMBRE: ISIDRA	SEGUNDO NOMBRE: CECILIA	

FECHA Y LUGAR DE NACIMIENTO	DIA	MES	AÑO	PAIS	LOCALIDAD o PROVINCIA	NACIONALIDAD Y ESTADO CIVIL
	11	9	950	R.O.del Uruguay	San José (2da.)	Oriental/soltero

1	**OCUPACION**	Jornalero Port, desde 4/79 a la fecha.- Ant. Empleado de A.F.E. 21/9/76 a 30/3/79.- Ant. Changas Port. desde 1966 a 21/9/76.-
2	**DOMICILIO**	Treinta y Tres s/n. entre A.Sierra y M.Melendez, desde 6/78 a la fecha.- Ant. Ruta 11, Km. 78 (Localidad de Capurro, Dpto. de S.José): 1950 a 6/78.-

		SERIE	NUMERO		DOC. de IDENT.
3	**CREDENCIAL CIVICA**	CBA	19584		53585 (S.José)

PARA SER PRESENTADO ANTE LAS AUTORIDADES DE A.F.E.-
OBJETO DE LA TRAMITACION INGRESAR.-

1 - Consignar con precisión, lugar de trabajo o estudios los 10 últimos años.
2 - Consignar con precisión cada domicilio en los últimos 10 años.
3 - Consignar si ha tenido traslados y números anteriores.

FIRMA DEL SOLICITANTE

COMISARIA SECCIONAL 4ta. –Se eleva a la Dirección de Investigaciones.

COMISARIA 4ta. SECCION · LAS PIEDRAS · CANELONES

CESAREO GARCIA PEREZ.-
COMISARIO

LOCALIDAD: Las Piedras.- **FECHA:** Julio, 20 de 1979.-

DIRECCION DE INVESTIGACIONES	CIUDAD	DIA	MES	AÑO
		11	FEB	1980

JEFATURA DE POLICIA · DIRECCION DE INVESTIGACIONES · CANELONES

Se hace constar que el titular de la presente solicitud registra las anotaciones, en el fichero de esta Dirección, que se adjuntan en el Numerado Simple Nº .....

EL DIRECTOR DE INVESTIGACIONES

WISTHON M. VITALE ANTONACCI
OFICIAL AYUDANTE

SIN ANOTACIONES

D. N. I. I. – DEPARTAMENTO Nº 3	105476	CIUDAD	DIA	MES	AÑO
			21	FEB	1980

Dirección Nacional de Información e Inteligencia · DEPARTAMENTO Nº 3

2173 1

Se hace constar que el solicitante registra en el fichero de esta Dirección, las anotaciones que se adjuntan en Numerado Simple Nº .....

EL JEFE DEL DEPARTAMENTO Nº 3

POR EL JEFE DEL DEPARTAMENTO Nº 3
Y POR SU ORDEN

SILCARELARA FLORES
SUB-COMISARIO

SIN ANOTACIONES

"Año del Sesquicentenario de la Policía"

JUNTA DE COMANDANTES
EN JEFE
SERVICIO DE INFORMACION DE DEFENSA

DEPARTAMENTO	DIA	MES	AÑO
CANELONES	16	7	1979

Nº 12987

- SOLICITUD DE CONSTANCIA DE HABILITACION PARA CARGOS PUBLICOS -

	APELLIDO PATERNO	APELLIDO MATERNO
TITULAR	ALONZO	DIAZ
	PRIMER NOMBRE	SEGUNDO NOMBRE
	BLANCA	ROSA
PADRE	PRIMER NOMBRE	SEGUNDO NOMBRE
	JORGE	--------
MADRE	PRIMER NOMBRE	SEGUNDO NOMBRE
	TEOFILA	---------

FECHA Y LUGAR DE NACIMIENTO	DIA	MES	AÑO	PAIS	LOCALIDAD / PROVINCIA	NACIONALIDAD Y ESTADO CIVIL
	10	10	1951	URUGUAY	Sec/Jud.2da.- Lavalleja	Uruguaya/Soltera

1	OCUPACION	Labores.-Desde el año 1972 a la fecha.-Empleada Fábrica Media Luna cita en Alzaibar Nro1286 Mdeo. desde el año 1969 hasta 1971.-
2	DOMICILIO	Ruta 8 Km.25 Calle B Solar 22,desde el 6 de Agosto del año 1977 a la fecha.-Ruta 8 Km.19 Pasaje B Nro.9074desde el año 1972 hasta 1977.- Calle Timoteo Aparicio Nro.4643 desde el año 1971 hasta 1972.-Ruta 20 Paraje Solis de Mataojo Dpto.Lavalleja desde el año 1952 hasta 1970.-

		SERIE	NUMERO		DOC. de IDENT.
3	CREDENCIAL CIVICA	B D C	1772		1.495.529.-Mdeo.-

PARA SER PRESENTADO ANTE LAS AUTORIDADES DE MINISTERIO DE AGRICULTURA Y PESCA.-
OBJETO DE LA TRAMITACION Ingreso.-

1 - Consignar con precisión, lugar de trabajo o estudios los 10 últimos años.
2 - Consignar con precisión cada domicilio en los últimos 10 años.
3 - Consignar si ha tenido traslados y números anteriores.

Blanca Rosa Alonzo Diaz
FIRMA DEL SOLICITANTE

COMISARIA SECCIONAL 25a.
Cap.Juan A. Artigas.-

COMISARIA SECCION CAP. ARTIGAS CANELONES

Se eleva a la Dirección de Investigaciones.

EL TITULAR DE LA SECCIONAL 25ta.-
SUB COMISARIO:
MARIO CARAMBULA ACHA.-

LOCALIDAD: Pueblo Cap.Artigas FECHA: Julio 16 de 1979.-

DIRECCION DE INVESTIGACIONES

CIUDAD	DIA	MES	AÑO
	11	FEB	1980

JEFATURA DE POLICIA CANELONES DIRECCION DE INVESTIGACIONES

Se hace constar que el titular de la presente solicitud registra las anotaciones, en el fichero de esta Dirección, que se adjuntan en el Numerado Simple Nº .....

EL DIRECTOR DE INVESTIGACIONES

.....
WISTNON M. VITALE ANTONACCI
OFICIAL AYUDANTE

SIN ANOTACIONES

D. N. I. I. - DEPARTAMENTO Nº 3

CIUDAD	DIA	MES	AÑO
2173	28	FEB.	1980

Dirección Nacional de Información e Inteligencia · Sec. Cons. Nac. de Pública · DEPARTAMENTO Nº 3

Se hace constar que el solicitante registra en el fichero de esta Dirección, las anotaciones que se adjuntan en Numerado Simple Nº .....

EL JEFE DEL DEPARTAMENTO Nº 3

SIN ANOTACIONES.....

POR EL JEFE DEL DEPARTAMENTO Nº 3
Y POR SU ORDEN:

SILVIA MARIA GORDON
SUB COMISARIO

"Año del Sesquicentenario de la Policía"

JUNTA DE COMANDANTES
EN JEFE
SERVICIO DE INFORMACION DE DEFENSA

DEPARTAMENTO	DIA	MES	AÑO
Canelones	10	7	1979

Nº 12.701

- SOLICITUD DE CONSTANCIA DE HABILITACION PARA CARGOS PUBLICOS -

	APELLIDO PATERNO	APELLIDO MATERNO
TITULAR	DEGO	CARLE
	PRIMER NOMBRE	SEGUNDO NOMBRE
	LIGIA	GABRIELA
PADRE	PRIMER NOMBRE	SEGUNDO NOMBRE
	Roberto	Jose
MADRE	PRIMER NOMBRE	SEGUNDO NOMBRE
	Liyia	Nelly

FECHA Y LUGAR DE NACIMIENTO	DIA	MES	AÑO	PAIS	LOCALIDAD o PROVINCIA	NACIONALIDAD Y ESTADO CIVIL
	5	2	1960	Uruguay	Mon ovideo	Uruguaya soltera

1	OCUPACION	De 1968 a 1969 Escuela Nº 2 Durazno.= De 1969 a 1971 Escuela Nº 167 Shangrila.= De 1971 a 1975 Liceo Maria Reina Mdeo. De 1975a 1976 Liceo L Amene Otelo casi Rivera Mdeo. De 1976 a 1977 "Labores" De 1977 a la fecha UTU Sierra y Meguilete Mdeo .=
2	DOMICILIO	De 1968 a 1969 San Bernardina Base Aerea Nº 1 Durazno.- De 1969 a la fecha Rancho y La Aurora Shangrila.=

		SERIE	NUMERO			
3	CREDENCIAL CIVICA	BAB	39924	Sin traslados	DOC. de IDENT.	1.601.908 (Mdeo.)

PARA SER PRESENTADO ANTE LAS AUTORIDADES DE Servicio de Hidrografia, Ministerio de Trans-
OBJETO DE LA TRAMITACION Ingreso.= portes y Obras Publicas.-

1 - Consignar con precisión, lugar de trabajo o estudios los 10 últimos años.
2 - Consignar con precisión cada domicilio en los últimos 10 años.
3 - Consignar si ha tenido traslados y números anteriores.

Ligia Gabriela Dego
FIRMA DEL SOLICITANTE

COMISARIA SECCIONAL 18a — Se eleva a la Dirección de Investigaciones

COMISARIA 18a SECCIONAL SHANGRILA CANELONES

COMISARIO
JUAN OMAR RODRIGUEZ DERRE

LOCALIDAD: Shangrila FECHA: 12.7.79

jpf

DIRECCION DE INVESTIGACIONES — CIUDAD — DIA 1 — MES FEB. — AÑO 1980

JEFATURA DE POLICIA DIRECCION DE INVESTIGACIONES CANELONES

Se hace constar que el titular de la presente solicitud registra las anotaciones, en el fichero de esta Dirección, que se adjuntan en el Numerado Simple Nº .....

EL DIRECTOR DE INVESTIGACIONES

.....
WISTHON M. VITALE ANTONACCI
OFICIAL AYUDANTE

SIN ANOTACIONES

D. N. I. I. - DEPARTAMENTO Nº 3 — CIUDAD — DIA — MES — AÑO

105478

2173

Dirección Nacional de Información e Inteligencia — DEPARTAMENTO Nº 3 — Sec. Cons.-Hab.-C. Público

Se hace constar que el solicitante registra en el fichero de esta Dirección, las anotaciones que se adjuntan en Numerado Simple Nº .....

EL JEFE DEL DEPARTAMENTO Nº 3

.....

POR EL JEFE DEL DEPARTAMENTO Nº 3
Y POR SU ORDEN

SILVAR LARA FONCES
SUB COMISARIO

SIN ANOTACIONES

JUNTA DE COMANDANTES
EN JEFE
SERVICIO DE INFORMACION DE DEFENSA

Año del Sesquicentenario de la Policía.

DEPARTAMENTO	DIA	MES	AÑO
CANELONES	9	8	979

Nº 13.486

- SOLICITUD DE CONSTANCIA DE HABILITACION PARA CARGOS PUBLICOS -

TITULAR	APELLIDO PATERNO: CEBALLOS	APELLIDO MATERNO: CARABALLO
	PRIMER NOMBRE: JOSE	SEGUNDO NOMBRE: EDUARDO
PADRE	PRIMER NOMBRE: ENRIQUE	SEGUNDO NOMBRE: ---------
MADRE	PRIMER NOMBRE: MARIA	SEGUNDO NOMBRE: LUCIANA

FECHA Y LUGAR DE NACIMIENTO	DIA	MES	AÑO	PAIS	LOCALIDAD o PROVINCIA	NACIONALIDAD Y ESTADO CIVIL
	21	8	930	R.O. del Uruguay	T. y Tres (2da.)	Oriental/casado

1	OCUPACION	Empleado de A.F.E., desde 1º/3/45 a la fecha.-
2	DOMICILIO	Oficial 2, Manzana B, Solar 25, desde 21/8/75 a la fecha.- Ant. Martin Ximeno No.853 Mdeo.. 5/70-21/8/75.- Ant. Fernández No.543. Apto.2 Mdeo. desde 1968 a 5/70.-

		SERIE	NUMERO		DOC. de IDENT.
3	CREDENCIAL CIVICA	BZA	25.861	Ant. FBB 898	I. 510.641 de Mdeo.-

PARA SER PRESENTADO ANTE LAS AUTORIDADES DE A.F.E.-
OBJETO DE LA TRAMITACION PERMANENCIA.-

1 - Consignar con precisión, lugar de trabajo o estudios los 10 últimos años.
2 - Consignar con precisión cada domicilio en los últimos 10 años.
3 - Consignar si ha tenido traslados y números anteriores.

José Eduardo Ceballos
FIRMA DEL SOLICITANTE

COMISARIA SECCIONAL 4ta.- Se eleva a la Dirección de Investigaciones.

COMISARIA 4ta SECCION - LAS PIEDRAS - CANELONES

CESAREO GARCIA PEREZ.-
COMISARIO

LOCALIDAD: Las Piedras.- FECHA: Agosto, 9 del 979.-

DIRECCION DE INVESTIGACIONES — CIUDAD — DIA 15 — MES FEB. — AÑO 1980

JEFATURA DE POLICIA - OFICINA DE INFORMACION - CANELONES

Se hace constar que el titular de la presente solicitud registra las anotaciones, en el fichero de esta Dirección, que se adjuntan en el Numerado Simple Nº .....

EL DIRECTOR DE INVESTIGACIONES

WISTHON M. VITALE ARTIGNACCI
OFICIAL AYUDANTE

SIN ANOTACIONES

D. N. I. I. - DEPARTAMENTO Nº 3 — CIUDAD — DIA 29 — MES FEB. — AÑO 1980

105479

Dirección Nacional de Información e Inteligencia - DEPARTAMENTO Nº 3

EL JEFE DEL DEPARTAMENTO Nº 3

CON ANOTACIONES

2173

Se hace constar que el solicitante registra en el fichero de esta Dirección, las anotaciones que se adjuntan en Numerado Simple Nº .....

EL JEFE DEL DEPARTAMENTO 3

WASHINGTON DOS SANTOS AGUIRAGA
SUB-TENIENTE

DIRECCION NACIONAL DE INFORMACION E INTELIGENCIA --- DPTO. Nº 3

Dirección Nacional de Información e Inteligencia · DEPARTAMENTO Nº 3 · Sec. Cons.-Hab.-C. Público

CORRESPONDE AL FORMULARIO Nº 13.486/979/Canelones

MEMORANDUM Nº 2.782/80/nom

REFERENTE A: CEBALLOS CARABALLO : Jośe Eduardo

REGISTRAMOS CEBALLOS CARABALLO : José Eduardo

DOCUMENTO / S: C.Cív: B/Z/A/ 25.861

DOMICILIO: Faramiñan 543 apt.2 (Mdeo./958) Martín Ximeno 853-Mdeo

OTROS DATOS: oriental de 28 años de edad en 1958;nacido en Treinta y Tres el 21/8/930; hijo de Enrique y María Luciana.-

ANOTACIONES: 5/2/979: Afiliado Nº 8.787 al PARTIDO COMUNISTA desde el 12/8/958, según material incautado por Ocoa en Feb/976 - "Operación Morgan".

EL JEFE DEL DEPARTAMENTO 3

WASHINGTON DOS SANTOS AGUINAGA
SUB - COMISARIO

105479

2173

JUNTA DE COMANDANTES
EN JEFE
SERVICIO DE INFORMACION DE DEFENSA

DEPARTAMENTO	DIA	MES	AÑO
Canelones	14	8	79

Nº 13545

"AÑO DEL SESQUICENTENARIO DE LA POLICIA"

- SOLICITUD DE CONSTANCIA DE HABILITACION PARA CARGOS PUBLICOS -

TITULAR	APELLIDO PATERNO	APELLIDO MATERNO: RAMOS
	PRIMER NOMBRE: RUBEN	SEGUNDO NOMBRE
PADRE	PRIMER NOMBRE	SEGUNDO NOMBRE
MADRE	PRIMER NOMBRE: JULIA	SEGUNDO NOMBRE: REGINA

FECHA Y LUGAR DE NACIMIENTO	DIA	MES	AÑO	PAIS	LOCALIDAD o PROVINCIA	NACIONALIDAD Y ESTADO CIVIL
	30	6	31	Uruguay	Montevideo	oriental, casado

1	OCUPACION	Desde el año 1969 a la fecha trabaja en AFE .-
2	DOMICILIO	Desde el año 1969 a la fecha se domicilia en el Barrio Gorostiaga de esta Ciudad.-

		SERIE	NUMERO			
3	CREDENCIAL CIVICA	CMA	15127	BDB 12082	DOC. de IDENT.	685.021 Mdeo.

PARA SER PRESENTADO ANTE LAS AUTORIDADES DE AFE
OBJETO DE LA TRAMITACION PERMANECER

1 - Consignar con precisión, lugar de trabajo o estudios los 10 últimos años.
2 - Consignar con precisión cada domicilio en los últimos 10 años.
3 - Consignar si ha tenido traslados y números anteriores.

FIRMA DEL SOLICITANTE

COMISARIA SECCIONAL

Se eleva a la Dirección de Investigaciones.

COMISARIO
ORLANDO LOPEZ MICHELENA

COMISARIA 7.a SECCION PANDO CANELONES

LOCALIDAD: Pando

FECHA: 14 de Agosto de 1979.-

ajag.

DIRECCION DE INVESTIGACIONES

CIUDAD	DIA	MES	AÑO
	15	FEB.	1980

JEFATURA DE POLICIA OFICINA DE INFORMACION CANELONES

Se hace constar que el titular de la presente solicitud registra las anotaciones, en el fichero de esta Dirección, que se adjuntan en el Numerado Simple Nº .....

EL DIRECTOR DE INVESTIGACIONES

WISTHON M. VITALE ANTONACCI
OFICIAL AYUDANTE

SIN ANOTACIONES

D. N. I. I. - DEPARTAMENTO Nº 3

CIUDAD	DIA	MES	AÑO
	29	FEB.	1980

165438

Dirección Nacional de Información e Inteligencia DEPARTAMENTO Nº 3 Insts.-Hab.-C. Varios

Se hace constar que el solicitante registra en el fichero de esta Dirección, las anotaciones que se adjuntan en Numerado Simple Nº 2173

EL JEFE DEL DEPARTAMENTO Nº 3

.....

CON ANOTACIONES

EL JEFE DEL DEPARTAMENTO 3
WASHINGTON DOS SANTOS AGUIRRAGA
MAYOR

DIRECCION NACIONAL DE INFORMACION E INTELIGENCIA — DPTO. Nº 3

Dirección Nacional de Información e Inteligencia · DEPARTAMENTO Nº 3 · Sec. Com.-Hab.-C. Público

CORRESPONDE AL FORMULARIO Nº 13.545/979/Canelones

MEMORANDUM Nº 2.846/80/nom

REFERENTE A: RAMOS : Ruben

REGISTRAMOS RAMOS : Ruben

DOCUMENTO / S: C.I. 685.021 - C.Cív.: C.M.A. 15.127

DOMICILIO: Pando - Calle 2-V.Gorostiaga

OTROS DATOS: Func.de A/F/E. Ofic.3ra.;Oriental,edad 34 años en 1965

ANOTACIONES: 11/7/966: Presidente del Comité del Barrio de Pando.- "EL POPULAR" de la fecha,pág.10, publica sus declarzciones referentes a la zona donde el vive.-Candidato del FIDEL al Concejo Departamental de Canelones en las elecciones nacionales de 1966.-13/12/974: Afiliado Nº 23.868 al PARTIDO COMUNISTA, desde el 27.9.965, según material incautado a raiz de la detención de Rodney Tibaldo Arismendi el 8/5/974.

14/3/975: Detenido en la Estación Gral.Artigas de AFE por personal del D-6 de la DNII, en averiguacion de sus actividades estando sindicado como una de las personas encargadas de realizar el cobro de los afiliados a la Agrupacion AFE del ex-PARTIDO COMUNISTA.-5/6/975: Recobra la libertad por disposición del Sr.Juez Militar de Inst.de 3er.Turno.- 16/5/978: Según material incautado por Ocoa, en feb/976, presento para su afiliación al PARTIDO COMUNISTA: con Raúl A.BOTTA, a Pablo ALVAREZ LUZARDO; con Heber GONZALEZ, a Abelardo Valentin CASTRO MOTTA, y con Alba Luz T.de RAMOS, a Hugo CESPEDES GAMBARDELO,-"Operación Morgan".- 28/9/979: Firmante de un manifiesto de fecha febrero/971 del Comité / Provisorio Nacional de Trabajadores Ferroviarios de apoyo al FRENTE / AMPLIO/

EL JEFE DEL DEPARTAMENTO 3

WASHINGTON DOS SANTOS AGUINAGA
SUB-COMISARIO

2173

105480

"JUNTA DE COMANDANTES EN JEFE

SERVICIO DE INFORMACION DE DEFENSA - AÑO DEL SESQUICENTENARIO DE LA POLICIA"

DEPARTAMENTO	DIA	MES	AÑO
Canelones	14	8	79

Nº 13.554

- SOLICITUD DE CONSTANCIA DE HABILITACION PARA CARGOS PUBLICOS -

TITULAR	APELLIDO PATERNO: CARABALLO	APELLIDO MATERNO: MONTIEL
	PRIMER NOMERE: JULIO	SEGUNDO NOMBRE: DANIEL
PADRE	PRIMER NOMBRE: FELIPE	SEGUNDO NOMBRE:
MADRE	PRIMER NOMBRE: BLANCA	SEGUNDO NOMBRE:

FECHA Y LUGAR DE NACIMIENTO	DIA	MES	AÑO	PAIS	LOCALIDAD o PROVINCIA	NACIONALIDAD Y ESTADO CIVIL
	22	10	50	Uruguay	Montevideo	oriental, casado

1	**OCUPACION**	Desde el año 1969 hasta el año 1977 trabajo como obrero independiente y desde el año 1977 a la fecha trabaja en AFE
2	**DOMICILIO**	Desde el año 1969 a la fecha, se domicilia en el Barrio San Isidro de esta Ciudad.-

		SERIE	NUMERO		DOC. de IDENT.
3	CREDENCIAL CIVICA	CMA	25134		1.219.773-4 Mdeo.

PARA SER PRESENTADO ANTE LAS AUTORIDADES DE AFE
OBJETO DE LA TRAMITACION PERMANECER

1 - Consignar con precisión, lugar de trabajo o estudios los 10 últimos años.
2 - Consignar con precisión cada domicilio en los últimos 10 años.
3 - Consignar si ha tenido traslados y números anteriores.

FIRMA DEL SOLICITANTE

COMISARIA SECCIONAL

Se eleva a la Dirección de Investigaciones.

COMISARIA 7.ª SECCION · PANDO · CANELONES

LOCALIDAD: Pando FECHA: 14 de Agosto de 1979.-

ORIANDO LOPEZ COMISARIO

ajag.

DIRECCION DE INVESTIGACIONES

CIUDAD	DIA	MES	AÑO
	15	FEB.	1980

JEFATURA DE POLICIA · OFICINA DE INFORMACION · CANELONES

Se hace constar que el titular de la presente solicitud registra las anotaciones, en el fichero de esta Dirección, que se adjuntan en el Numerado Simple Nº .....

EL DIRECTOR DE INVESTIGACIONES

SIN ANOTACIONES

WISTHON M. VITALE ANTONACCI
OFICIAL AYUDANTE

D. N. I. I. - DEPARTAMENTO Nº 3

105481

CIUDAD	DIA	MES	AÑO
	4	MAR.	1980

Dirección Nacional de Información e Inteligencia · DEPARTAMENTO Nº 3 · Min. Cons.-Hab.-C. Público

2173

Se hace constar que el solicitante registra en el fichero de esta Dirección, las anotaciones que se adjuntan en Numerado Simple Nº .....

EL JEFE DEL DEPARTAMENTO Nº 3

WASHINGTON DOS SANTOS
OFICIAL

CON ANOTACIONES

DIRECCION NACIONAL DE INFORMACION E INTELIGENCIA — DPTO. Nº 3

Dirección Nacional de Información e Inteligencia - Sec. Comunicación Pública - DEPARTAMENTO Nº 3

CORRESPONDE AL FORMULARIO Nº 13.554/979/Canelones

MEMORANDUM Nº 2.649/80/nom

REFERENTE A: CARABALLO MONTIEL : Julio Daniel

REGISTRAMOS: A) - CARABALLO : Julio

DOCUMENTO / S: No registramos

DOMICILIO: Duque de los Abruzos Nº 770

OTROS DATOS: No registramos

ANOTACIONES: Enero/968: Según material obtenido en el allanamiento efectuado en el local del PARTIDO SOCIALISTA,sito en Grecia Nº 3813, figura en una nómina de cotizantes de dicho Partido.-

REGISTRAMOS: B) - CARABALLO : Julio

OTROS DATOS: No registramos

ANOTACIONES: 26/1/1974: Figura en una nómina de cotizantes del PARTIDO DEMOCRATA CRISTIANO, correspondiente a la cobranza de la zona / "C", que fuera incautada a Jorge Aníbal CELA RAVERA, y que se adjunta a nota s/n del 14/1/1974 procedente de la Dirección.-

Nota: Pese a la similitud de nombres, cabe la posibilidad que no se trate de la misma persona de quien sus anotaciones se informan.-

EL JEFE DEL DEPARTAMENTO 3

WASHINGTON DOS SANTOS AGUINAGA
SUB-COMISARIO

2173

105481

"Ficha del Desaparecimiento de la Policía"

JUNTA DE COMANDANTES
EN JEFE
SERVICIO DE INFORMACION DE DEFENSA

DEPARTAMENTO	DIA	MES	AÑO
CANELONES	13	8	1979

Nº 13565

SOLICITUD DE CONSTANCIA DE HABILITACION PARA CARGOS PUBLICOS

TITULAR	APELLIDO PATERNO: MARTINEZ	APELLIDO MATERNO: BRITOS	
	PRIMER NOMBRE: JOSE	SEGUNDO NOMBRE: -----	
PADRE	PRIMER NOMBRE: JOSE	SEGUNDO NOMBRE: AGUSTIN	
MADRE	PRIMER NOMBRE: MARIA	SEGUNDO NOMBRE: -----	

FECHA Y LUGAR DE NACIMIENTO	DIA	MES	AÑO	PAIS	LOCALIDAD o PROVINCIA	NACIONALIDAD Y ESTADO CIVIL
	4	11	1947	R.O.URUGUAY	MALDONADO	oriental, casado

1	OCUPACION	Diciembre de 1961 a la fecha trabaja en A,F.E.-
2	DOMICILIO	Agosto de 1956 a la fecha se domicilia en calle Rocha s/n y Durazno- Progreso-

		SERIE	NUMERO		DOC. de IDENT.
3	CREDENCIAL CIVICA	C.D.B	4773	No ha tenidom	51.321 CANELONES

PARA SER PRESENTADO ANTE LAS AUTORIDADES DE AFE.-
OBJETO DE LA TRAMITACION PERMANECER

1 - Consignar con precisión, lugar de trabajo o estudios los 10 últimos años.
2 - Consignar con precisión cada domicilio en los últimos 10 años.
3 - Consignar si ha tenido traslados y números anteriores.

FIRMA DEL SOLICITANTE

COMISARIA SECCIONAL

Se eleva a la Dirección de Investigaciones.

COMISARIA 19 SECCION PROGRESO CANELONES

EL ENCARGADO DE SECCIONAL DECIMONOVENA:
SARGENTO PRIMERO:
ATILIANO NUÑEZ

LOCALIDAD: Progreso FECHA: 13/8/79

DIRECCION DE INVESTIGACIONES

CIUDAD | DIA 15 | MES FEB | AÑO 1980

JEFATURA DE POLICIA OFICINA DE INFORMACION CANELONES

Se hace constar que el titular de la presente solicitud registra las anotaciones, en el fichero de esta Dirección, que se adjuntan en el Numerado Simple Nº .....

EL DIRECTOR DE INVESTIGACIONES

WISTHON M. VITALE ANTONACCI
OFICIAL AYUDANTE

SIN ANOTACIONES

D. N. I. I. - DEPARTAMENTO Nº 3

CIUDAD | DIA 4 | MES MAR. | AÑO 1980

Dirección Nacional de Información e Inteligencia DEPARTAMENTO Nº 3 Sec. Cons.-Nac.-C. Público

105482 2173

Se hace constar que el solicitante registra en el fichero de esta Dirección, las anotaciones que se adjuntan en Numerado Simple Nº .....

EL JEFE DEL DEPARTAMENTO Nº 3

CON ANOTACIONES

EL JEFE DEL DEPARTAMENTO
ICTON DOS SANTOS AGUIAR
SUB-COMISARIO

DIRECCION NACIONAL DE INFORMACION E INTELIGENCIA — DPTO. Nº 3

Dirección Nacional de Información e Inteligencia · DEPARTAMENTO Nº 3 · Serv. Cons.-Hab.-C. Público

CORRESPONDE AL FORMULARIO Nº 13.565/979/Canelones

MEMORANDUM Nº 2.655/80/nom

REFERENTE A: MARTINEZ BRITOS : José

REGISTRAMOS MARTINEZ BRITOS : José

DOCUMENTO / S: C.Cív.: C.D.B. 4773

DOMICILIO: No registramos

OTROS DATOS: " "

ANOTACIONES: 7/12/978: Se establece, que fue delegado de mesa, por el FRENTE AMPLIO en el Dpto. de Canelones, Circuito Nº 21, listas Nº 9988,988, en las elecciones nacionales de 1971.-

EL JEFE DEL DEPARTAMENTO 3

WASHINGTON DOS SANTOS AGUINAGA
SUB - COMISARIO

2173

105482

JUNTA DE COMANDANTES
EN JEFE
SERVICIO DE INFORMACION DE DEFENSA

Año del Sesquicentenario de la Policía

DEPARTAMENTO	DIA	MES	AÑO
CANELONES	13	8	79

Nº 13572

- SOLICITUD DE CONSTANCIA DE HABILITACION PARA CARGOS PUBLICOS -

TITULAR	APELLIDO PATERNO: ACUÑA	APELLIDO MATERNO: HERNANDEZ	
	PRIMER NOMBRE: CARLOS	SEGUNDO NOMBRE: ALBERTO	
PADRE	PRIMER NOMBRE: JUAN	SEGUNDO NOMBRE: JOSE	
MADRE	PRIMER NOMBRE: MAGDALENA	SEGUNDO NOMBRE:	

FECHA Y LUGAR DE NACIMIENTO	DIA	MES	AÑO	PAIS	LOCALIDAD o PROVINCIA	NACIONALIDAD Y ESTADO CIVIL
	6	12	942	R.O.U.	Mdeo	oriental, casado

1	**OCUPACION**	1976 a 1979 A.F,E. 1960 a 1976 Taller de Herreria y Obra Mdeo
2	**DOMICILIO**	19774 a 1979 Tomás Berreta Nº 335 1942 a 1974 Carreras Nacionales Nº 3484 Mdeo

		SERIE	NUMERO		DOC. de IDENT.
3	CREDENCIAL CIVICA	B D.A.	30464		1.148.387 Mdeo

PARA SER PRESENTADO ANTE LAS AUTORIDADES DE OBJETO DE LA TRAMITACION A.F.E.

Permanecer

1 - Consignar con precisión, lugar de trabajo o estudios los 10 últimos años.
2 - Consignar con precisión cada domicilio en los últimos 10 años.
3 - Consignar si ha tenido traslados y números anteriores.

Carlos Acuña
FIRMA DEL SOLICITANTE

COMISARIA SECCIONAL 21a

Se eleva a la Dirección de Investigaciones.

COMISARIA SECCION 21 LAS PIEDRAS CANELONES

LOCALIDAD: Las Piedras

FECHA: 15/8/79

COMISARIO
Cesareo Garcia Perez

DIRECCION DE INVESTIGACIONES

CIUDAD	DIA	MES	AÑO
	15	FEB	1980

J.E.F.E. COMANDANTES EN JEFE DIRECCION DE INVESTIGACION CANELONES

Se hace constar que el titular de la presente solicitud registra las anotaciones, en el fichero de esta Dirección, que se adjuntan en el Numerado Simple Nº .....

EL DIRECTOR DE INVESTIGACIONES

WISTHON M. VITALE ANTONACCI
OFICIAL AYUDANTE

SIN ANOTACIONES

D. N. I. I. _ DEPARTAMENTO Nº 3

CIUDAD	DIA	MES	AÑO
			80

Dirección Nacional de Información e Inteligencia DEPARTAMENTO Nº 3 Min. Int. Nac. y Pública

105483 F 2173

Se hace constar que el solicitante registra en el fichero de esta Dirección, las anotaciones que se adjuntan en Numerado Simple Nº .....

EL JEFE DEL DEPARTAMENTO Nº 3

WASHINGTON DOS SANTOS AGUIRRE
SUB - COMISARIO

SIN ANOTACIONES

DIRECCION NACIONAL DE INFORMACION E INTELIGENCIA — DPTO. Nº 3

Dirección Nacional de Información e Inteligencia - DEPARTAMENTO Nº 3 - Sec. Cons.-Rab.-C. Público

CORRESPONDE AL FORMULARIO Nº 13.572/979/Canelones

MEMORANDUM Nº 2.646/80/ nom

REFERENTE A: ACUÑA MENENDEZ : Carlos Alberto

REGISTRAMOS ACUÑA MENENDEZ : Carlos Alberto

DOCUMENTO / S: No registramos

DOMICILIO: Carlos María Ramirez 1021 (jun/969)

OTROS DATOS: Oriental, casado de 26 años de edad en jun/969.-Mecánico

ANOTACIONES: 9/6/969: Fué detenido en la fecha en la Plaza Laffone por personal de la Sec.19a. en averiguación deu su participación en los disturbios ocurridos en dicha zona, cerca de la cual están acampados los obreros del Frig. "Victoria".-

---

Nota: Pese a la similitud de nombres, cabe la posibilidad que no se trate de la misma persona de quien sus anotaciones se informan.-

---

EL JEFE DEL DEPARTAMENTO 3

WASHINGTON DOS SANTOS AGUINAGA
SUB-OFICIAL

2173

105483

AÑO DEL SESQUICENTENARIO DE LA POLICIA

JUNTA DE COMANDANTES
EN JEFE
SERVICIO DE INFORMACION DE DEFENSA

DEPARTAMENTO	DIA	MES	AÑO
Canelones	16	8	979

Nº 13.576

- SOLICITUD DE CONSTANCIA DE HABILITACION PARA CARGOS PUBLICOS -

TITULAR	APELLIDO PATERNO: Grillo	APELLIDO MATERNO: Viera
	PRIMER NOMBRE: Nelson	SEGUNDO NOMBRE: Eraín
PADRE	PRIMER NOMBRE: Juan	SEGUNDO NOMBRE: Domingo
MADRE	PRIMER NOMBRE: Gumercinda	SEGUNDO NOMBRE: - - - - - - - - - - - - - - -

FECHA Y LUGAR DE NACIMIENTO	DIA	MES	AÑO	PAIS	LOCALIDAD o PROVINCIA	NACIONALIDAD Y ESTADO CIVIL
	10	4	938	Uruguay	10a.Florida	oriental-casado

1	OCUPACION	Empleado de A/F.E.,desde el año de 1957 a la fecha.-
2	DOMICILIO	calle Luis A.Brause No.347,desde el año 1959 a la fecha.-

3	CREDENCIAL CIVICA	SERIE: CAA	NUMERO: 14718	- - - - - - - - - - - - - - -	DOC. de IDENT.: 872.425 Montevideo

PARA SER PRESENTADO ANTE LAS AUTORIDADES DE A.F. E.
OBJETO DE LA TRAMITACION permanecer

1 - Consignar con precisión, lugar de trabajo o estudios los 10 últimos años.
2 - Consignar con precisión cada domicilio en los últimos 10 años.
3 - Consignar si ha tenido traslados y números anteriores.

FIRMA DEL SOLICITANTE

COMISARIA SECCIONAL

Se eleva a la Dirección de Investigaciones.

COMISARIA 1ra. SECCION CIUDAD CANELONES

LOCALIDAD: Canelones FECHA: agosto 16 de 1979

Humberto Rocatti
Of.Principal Egdo.-

DIRECCION DE INVESTIGACIONES

CIUDAD | DIA 15 | MES FEB. | AÑO 1980

JEFATURA DE POLICIA OFICINA DE INFORMACION CANELONES

Se hace constar que el titular de la presente solicitud registra las anotaciones, en el fichero de esta Dirección, que se adjuntan en el Numerado Simple Nº .....

EL DIRECTOR DE INVESTIGACIONES

WISTHON M. VITALE ANTONACCI
OFICIAL AYUDANTE

SIN ANOTACIONES

D. N. I. I. - DEPARTAMENTO Nº 3

CIUDAD | DIA 4 | MES | AÑO 980

105484 2173

Dirección Nacional de Información e Inteligencia DEPARTAMENTO Nº 3 Sec. Cons.-Hab.-C. Público

Se hace constar que el solicitante registra en el fichero de esta Dirección, las anotaciones que se adjuntan en Numerado Simple Nº .....

EL JEFE DEL DEPARTAMENTO Nº 3

EL JEFE DEL DEPARTAMENTO 3

WASHINGTON DOS SANTOS AGUIRRE
SUB-COMISARIO

DIRECCION NACIONAL DE INFORMACION E INTELIGENCIA — DPTO. Nº 3

Dirección Nacional de Información e Inteligencia · DEPARTAMENTO Nº 3 · Sec. Cons.-Hab.-C. Público

CORRESPONDE AL FORMULARIO Nº 13.576/979/Canelones

MEMORANDUM Nº 2.654/80/nom

REFERENTE A: GRILLO VIERA : Nelson Frain

REGISTRAMOS GRILLO VIERA : Nelson Frain

DOCUMENTO / S: C.I. 872.425 - C.Cív.: C.A.A. 14.718

D O M I C I L I O: Luis A. Brause 347 - Canelones

OTROS DATOS: Limpiador 1ra. GMT - A.F.E.

ANOTACIONES: 14/3/979: Se establece que fue Delegado de Mesa por el FRENTE AMPLIO, en el Dpto. de Canelones, Circuito Nº 14, Listas Nº 1001,2001 en las elecciones nacionales de 1971.- <<-

EL JEFE DEL DEPARTAMENTO 3

WASHINGTON DOS SANTOS AGUNAGA
SUB-COMISARIO

2173

105484

JUNTA DE COMANDANTES
EN JEFE
SERVICIO DE INFORMACION DE DEFENSA

Año del Sesquicentenario de la Policía.

DEPARTAMENTO	DIA	MES	AÑO
Canelones	17	8	1979

Nº 13582

- SOLICITUD DE CONSTANCIA DE HABILITACION PARA CARGOS PUBLICOS -

TITULAR	APELLIDO PATERNO: Camacho	APELLIDO MATERNO: Cabrera
	PRIMER NOMBRE: Marcos	SEGUNDO NOMBRE: ------
PADRE	PRIMER NOMBRE: Carlos	SEGUNDO NOMBRE: Horacio
MADRE	PRIMER NOMBRE: Amelia	SEGUNDO NOMBRE: ------

FECHA Y LUGAR DE NACIMIENTO	DIA	MES	AÑO	PAIS	LOCALIDAD o PROVINCIA	NACIONALIDAD Y ESTADO CIVIL
	7	10	1922	Uruguay	Rivera	Oriental, casado.

1	**OCUPACION**	Empleado de A.F.E. del 943 hasta la fecha.
2	**DOMICILIO**	Actual: Baltasar Brum 711 casi Espínola, febrero 1976 a la fecha, Ant. Vivienda de A.F.E. 25 de Agosto (Depto. Florida), 1960 a febrero 1976.-

3	**CREDENCIAL CIVICA**	SERIE: QHF	NUMERO: 2151	Ant. OBA, No. 1701	**DOC. de IDENT.**	46.839 (Florida)

PARA SER PRESENTADO ANTE LAS AUTORIDADES DE A.F.E.
OBJETO DE LA TRAMITACION Permanencia.-

1 - Consignar con precisión, lugar de trabajo o estudios los 10 últimos años.
2 - Consignar con precisión cada domicilio en los últimos 10 años.
3 - Consignar si ha tenido traslados y números anteriores.

FIRMA DEL SOLICITANTE

COMISARIA 4to. SECCIONAL - CANELONES - LAS PIEDRAS

COMISARIA SECCIONAL 4to. Se eleva a la Dirección de Investigaciones.

LOCALIDAD: Las Piedras FECHA: 17 de agosto de 1979.-

COMISARIO
MIGUEL ANGEL PEREZ CABRERA.-
Oficial Principal.-

DIRECCION DE INVESTIGACIONES

CIUDAD	DIA	MES	AÑO
Canelones	28	2	80

JEFATURA DE POLICIA - OFICINA DE INFORMACION - CANELONES

Se hace constar que el titular de la presente solicitud registra las anotaciones, en el fichero de esta Dirección, que se adjuntan en el Numerado Simple Nº E.D. Nº 168614.-

EL DIRECTOR DE INVESTIGACIONES

WISTHON M. VITALE ANTONACCI
OFICIAL AYUDANTE

D. N. I. I. DEPARTAMENTO Nº 3

CIUDAD	DIA	MES	AÑO
	19	3	80

105485

Dirección Nacional de Información e Inteligencia - DEPARTAMENTO Nº 3 - Sec. Cons.-Hab.-C. Público

Se hace constar que el solicitante registra en el fichero de esta Dirección, las anotaciones que se adjuntan en Numerado Simple Nº 2173

EL JEFE DEL DEPARTAMENTO Nº 3

CON ANOTACIONES....

EL JEFE DEL DEPARTAMENTO 3

WASHINGTON DOS SANTOS AGUIAR
Sub-Comisario

E. p. Nº 168614
E.p. Nº 168614

JEFATURA DE POLICIA DE CANELONES.-

DIRECCION DE INVESTIGACIONES.-Febrero 28 de 1980.-

Con relación a la solicitud Nº 13.582;Registramos:

Marcos CAMACHO CABRERA,C.I. Nº 46.839 de Florida,C.C. / serie OBA Nº 1701.-ANOTACIONES:Año 1971: Fue Candidato a a la Junta Dptal. de Florida en el 9no. puesto suplente por la lista 2001 del Partido Comunista;Según Parte Especial de Información Nº 23 de fecha 10/3/79,procedente del Batallón de Ingenieros Nº 2(Fla),el causante se encuentra Afiliado al Partido Comunista.-Información según Parte Especial de Información Nº 15/80 de Jefatura de Florida de fecha 18/2/980.- - - - - - - - - - - - - -

EL DIRECTOR INTERINO DE INVESTIGACIONES.- las.-

Oficial Ayudante:

WISTHON M. VITALE ANTONACCI.-

JEFATURA DE POLICIA OFICINA DE INFORMACION CANELONES

105465

2173

DIRECCION NACIONAL DE INFORMACION E INTELIGENCIA — DPTO. Nº 3

Dirección Nacional de Información e Inteligencia · DEPARTAMENTO Nº 3 · Sub. Comisaría Pública

CORRESPONDE AL FORMULARIO Nº 13.582/979/Canelones

MEMORANDUM Nº 2.648/80/nom

REFERENTE A: CAMACHO CABRERA : Marcos

REGISTRAMOS CAMACHO CABRERA : Marcos

DOCUMENTO / S: Q.H.F. 2151

DOMICILIO: Vivienda de AFE - 25 de Agosto - Florida

OTROS DATOS: Guarda de A.F.E.

ANOTACIONES# 7/8/974: Candidato en carácter de 2º Suplente en el 10º lugar a la Cámara de Senadores en la Lista 9988 del FRENTE AMPLIO de Florida,- en las elecciones nacionales de 1971.-1/8/976: Ampliende anotación anterior, integró la Lista 2001, en carácter de Suplente, / Sub-Lema "FRENTE IZQUIERDA-MOVIMIENTO POPULAR Y PROGRESISTA-MOVIMIENTO OBRERO" a la Junta Departamental de Florida en las elecciones na-/ cionales de 1971.-18/9/978: Afiliado Nº 63.642 al PARTIDO COMUNISTA,/ desde el 15/12/971, militando en AGRUPACION: "Ferroviarios",SECCIONAL: "25 DE AGOSTO", siendo presentado por Pedro Hugo BASUTTI y Manuel ROZENTRAUS, para su afiliación, según material incautado por Ocoa, en / feb/976, - "Operación Morgan".-

EL JEFE DEL DEPARTAMENTO 3

WASHINGTON DOS SANTOS AGUINAGA
SUB - COMISARIO

2173

105485

JUNTA DE COMANDANTES EN JEFE
SERVICIO DE INFORMACION DE DEFENSA

"Año del Sesquicentenario de la Policía"

		MES	AÑO
Canelones	25	8	979.

Nº 13676

- SOLICITUD DE CONSTANCIA DE HABILITACION PARA CARGOS PUBLICOS -

	APELLIDO PATERNO	APELLIDO MATERNO
TITULAR	ALVAREZ	VISCONTI
	PRIMER NOMBRE	SEGUNDO NOMBRE
	Ruben	Ismael
PADRE	PRIMER NOMBRE	SEGUNDO NOMBRE
	Angel	Liberio
MADRE	PRIMER NOMBRE	SEGUNDO NOMBRE
	Esther	Dore

FECHA Y LUGAR DE NACIMIENTO	DIA	MES	AÑO	PAIS	LOCALIDAD o PROVINCIA	NACIONALIDAD Y ESTADO CIVIL
	3	8	936	Uruguay	Canelones 5 Sec.Jud.	oriental, soltero.

1	OCUPACION	Desde el año 1968 hasta la fecha empleado de A.F.E.-
2	DOMICILIO	Suarez Nº 212 y Rosa Cifuni desde el año 1968 hasta la fecha.-

		SERIE	NUMERO		DOC. de IDENT.	
3	CREDENCIAL CIVICA	C.E A	5664			895.559 de Mdeo.-

PARA SER PRESENTADO ANTE LAS AUTORIDADES DE OBJETO DE LA TRAMITACION: A.F.E.-
Permanecer.-

1 - Consignar con precisión, lugar de trabajo o estudios los 10 últimos años.
2 - Consignar con precisión cada domicilio en los últimos 10 años.
3 - Consignar si ha tenido traslados y números anteriores.

FIRMA DEL SOLICITANTE

COMISARIA SECCIONAL

COMISARIA 5ª SECCION · LA PAZ · Dpto. CANELONES

LOCALIDAD: La Paz

Se eleva a la Dirección de Investigaciones.
El Encargado de la Seccional
Ofl. Sub.Ayte:
COMISARIO
Nicólas Canan Kenayd.-

FECHA: 25/8/79

DIRECCION DE INVESTIGACIONES

CIUDAD	DIA	MES	AÑO
	20	FEB	1980

JEFATURA DE POLICIA · SECCION DE INFORMACION · CANELONES

Se hace constar que el titular de la presente solicitud registra las anotaciones, en el fichero de esta Dirección, que se adjuntan en el Numerado Simple Nº .....

EL DIRECTOR DE INVESTIGACIONES

WISTHON M. VITALE ANTONACCI
OFICIAL AYUDANTE

SIN ANOTACIONES

D. N. I. I. . DEPARTAMENTO Nº 3

CIUDAD	DIA	MES	AÑO
	10	MAR.	1980

105486

2173

Dirección Nacional de Información e Inteligencia · DEPARTAMENTO Nº 3 · Min. de Cons. Nac. C. Público

Se hace constar que el solicitante registra en el fichero de esta Dirección, las anotaciones que se adjuntan en Numerado Simple Nº .....

EL JEFE DEL DEPARTAMENTO Nº 3

CON ANOTACIONES

EL JEFE DEL DEPARTAMENTO 3

WASHINGTON DOS SANTOS AGUINAGA
SUB - COMISARIO

DIRECCION NACIONAL DE INFORMACION E INTELIGENCIA — DPTO. Nº 3

Dirección Nacional de Información e Inteligencia · Min. de Defensa Nacional · Pública
DEPARTAMENTO Nº 3

CORRESPONDE AL FORMULARIO Nº 13.676/979/Canelones

MEMORANDUM Nº 2.647/80/nom

REFERENTE A: ALVAREZ VISCONTI : Ruben Ismael

REGISTRAMOS ALVAREZ : Ruben

DOCUMENTO / S: C.I. 895.559 - C.Cív.: C.E.A. 5664

DOMICILIO: Suarez 212 ø La Paz - Canelones

OTROS DATOS: Foguista Mat. y Tracc, A.F.E.

ANOTACIONES: 1/10/979: Firmante de un manifiesto de fecha febrero/971 del Comité Provisorio Nacional de Trabajadores Ferroviarios de apoyo al FRENTE AMPLIO.-

EL JEFE DEL DEPARTAMENTO 3

WASHINGTON DOS SANTOS AGUINAGA
SUB-COMISARIO

2173

105486

JUNTA DE COMANDANTES
EN JEFE
SERVICIO DE INFORMACION DE DEFENSA

"AÑO DEL SESQUICENTENARIO DE LA POLICIA" -

DEPARTAMENTO: CANELONES. | DIA: 27 | MES: 8 | AÑO: 1979. | Nº 13711

- SOLICITUD DE CONSTANCIA DE HABILITACION PARA CARGOS PUBLICOS -

TITULAR	APELLIDO PATERNO: GARCIA	APELLIDO MATERNO: GONZALEZ
	PRIMER NOMBRE: MIGUEL	SEGUNDO NOMBRE: A NGEL
PADRE	PRIMER NOMBRE: APOLONIO	SEGUNDO NOMBRE: -
MADRE	PRIMER NOMBRE: MARIA	SEGUNDO NOMBRE: IRMA

FECHA Y LUGAR DE NACIMIENTO	DIA	MES	AÑO	PAIS	LOCALIDAD o PROVINCIA	NACIONALIDAD Y ESTADO CIVIL
	14	4	1935	Uruguay	Dpto. Canelones	oriental, divorciado.

1	**OCUPACION**	Empleado de Afe desde el 28/4/954.-
2	**DOMICILIO**	Siempre vivió en Suarez, actualmente vive en Calle Ansani y Aparicio Saravia.-

3	CREDENCIAL CIVICA	SERIE	NUMERO		DOC. de IDENT.
		C.Q.A.	2630		2.515.288-0 Montevideo.

PARA SER PRESENTADO ANTE LAS AUTORIDADES DE -A.F.E.-
OBJETO DE LA TRAMITACION PERMANECER

1 - Consignar con precisión, lugar de trabajo o estudios los 10 últimos años.
2 - Consignar con precisión cada domicilio en los últimos 10 años.
3 - Consignar si ha tenido traslados y números anteriores.

Miguel A. González
FIRMA DEL SOLICITANTE

COMISARIA SECCIONAL

Se eleva a la Dirección de Investigaciones.
EL TITULAR DE LA DECIMOSEXTA.

DECIMOSEXTA

COMISARIO;

COMISARIO
CARLOS A. LOPEZ

LOCALIDAD: J. Suarez

FECHA: 27/8/979.-

DIRECCION DE INVESTIGACIONES

CIUDAD | DIA: 20 | MES: FEB. | AÑO: 1980.

JEFATURA DE POLICIA - OFICINA DE INFORMACION

Se hace constar que el titular de la presente solicitud registra las anotaciones, en el fichero de esta Dirección, que se adjuntan en el Numerado Simple Nº .....

EL DIRECTOR DE INVESTIGACIONES

.....
WASHINGTON DOS SANTOS AGUINAGA
COMISARIO

SIN ANOTACIONES

D. N. I. I. - DEPARTAMENTO Nº 3

CIUDAD | DIA: 18 | MES: MAR. | AÑO: 1980

105487

Dirección Nacional de Información e Inteligencia - DEPARTAMENTO Nº 3 - Sec. Cons.-Hab.-C. Público

2173

Se hace constar que el solicitante registra en el fichero de esta Dirección, las anotaciones que se adjuntan en Numerado Simple Nº .....

EL JEFE DEL DEPARTAMENTO Nº 3

.....

EL JEFE DEL DEPARTAMENTO 3

WASHINGTON DOS SANTOS AGUINAGA
SUB-COMISARIO

DIRECCION NACIONAL DE INFORMACION E INTELIGENCIA DPTO. Nº 3

Dirección Nacional de Información e Inteligencia · DEPARTAMENTO Nº 3 · Sec. Cons.-Hab.-C. Público

CORRESPONDE AL FORMULARIO Nº 13.711/979/Canelones

MEMORANDUM Nº 2.705/80/nom.-

REFERENTE A:	GARCIA GONZALEZ : Miguel Angel
REGISTRAMOS	A) - GARCIA : Miguel A.
DOCUMENTO / S:	No registramos
DOMICILIO:	" "
OTROS DATOS:	" "

ANOTACIONES: 8/2/975: Presenta a Renee CALLERO de MESTEIRA para / afiliarla al PARTIDO COMUNISTA, según material incautado a raíz de / la detención de Rodney Tibaldo Arismendi el 8/5/974.-17/7/978:Según material incautado por Ocoa en feb/976, - "Operación Morgan", presentó para su afiliación al PARTIDO COMUNISTA: a Luis Eduardo BAZZANO SANCHEZ; a Enrique BARONE FERNANDEZ; a Juan BELLO; a Honoria C. de / RIVERO; a Mario CARBAJAL; a Héctor CARMONA; a Franca DE LOS RIOS de VARELA: a Casimiro DIAPKIVIS; y conjuntamente con; Luis MENDIOLA, a Franklin BATISTA DA SILVA,y a Gregorio BEVANS DA CUNA; Con Ramón R. NUÑEZ, a Martarita BATISTA FERNANDEZ,.A Renee CALLERO de MESTEIRA; con Eugenio ALVAREZ, a Freddy BAZZANA; con Mirta GODOY, a Conrado / CABRERA: con Mario E. ARIAS, a Elvira CAPURRO MARQUICIO de ARIAS; / con Gloria VALLES, a Sonia Noemí CARRIGUIRY MAGNO de AGUES: con CARLOS SANCHEZ, a Antonio BRITOS, y Zulma DIOTTI GARRONO; con Luis P./ RODRIGUEZ, a Gabriel CASCO: con Rodolfo DE ORTA, a Jose CASTRO; con Roberto DE LOS SANTOS, a Juan CASTRO: con Carlos GONZALEZ GALLARDO,a Sonia Lidia CASTRO: con Otilia SILVA de LAZO, a María Esther CEDRAS; con Gilberto ROMERO, a Lilly Esmeralda CAVEDO.y a Gavino DIAZ: con / Juan José MALLO, a Atilio Constantino MOREIRA; con Ruben FERNANDEZ,a Aldo DE OLIVEIRA GONZAGA, y presentó con PERDOMO, a Juan Dario DIRENNA.

REGISTRAMOS :	B) - GARCIA : Miguel A.
OTROS DATOS :	No registramos
ANOTACIONES :	28/2/975: Presentó para su afiliación al PARTIDO COMU

2173

//..

105487

//

NISTA, a Jesús María BENTANCUR TAÑO, según material incautado a raiz de la detención de Rodney Tibaldo Arismendi el 8/5/974.-7/6/978:Según material incautado por Ocoa en feb/976, - "Operacion Morgan" - presentó para su afiliacion al PARTIDO COMUNISTA: a Estela ARELLANO de ARABI; a María Elena BARBOZA FERREIRA: a María Felipa C. de SEGOVIA: a Emilio GALAZZI; a María Rosa BONORA de BUDIN: a Felicia Cristina BUDY RAMIREZ: a Julio César CRABOLEDDA GRECCO, y a José Pedro DIAZ: conjuntamente con Baltasar MONTIEL, a José Antonio BANDERA; con Germinal AZARETTO, a Gladys Antonia BERCELO IRIGOYEN: con Luis P. RODRIGUEZ, a Alfonso BARDANCA: con Miguel A. GARCIA, a Angel Mario BARREIRA LUZ, y a Susana BARREIRA LUZ: con Gladys SUAREZ, a Mario Héctor BERNADET: con Isabel C. de / PEREIRA, a Jesús María BENTANCUR TAÑO: con Horácio CORREA, a José Dante CABRERA: con Juan ACUÑA, a Hugo Baltasar CARDOZO GARCES: con Hilda E. FERNANDEZ, a Eduardo BORBA: con Milton MOREIRA, a Mario BORADA SUAREZ: con Ramón R. NUÑEZ, a Guzmán BORGES: con Juan COLOMBO, a Dionisio Ramón BOSETTI GARCIA: con Piedad C.de Ortiz, a Enrique Bernabé BUSTOS, a Isidoro BUSTOS, a Juan Miguel BUSTOS, a María del Carmen BUSTOS; con Carlos SANCHEZ, a Elida Josefa COITIÑO RAMIREZ: con Luis MENDIOLA (F), a Carlos Ruben CORBALAN: con Gilberto ROMERO, a Romilda DA SILVA, a Gladys Renee DAVILA de ROMERO, a Hortencio DAVILA, a Marta DAVILA de MADERA: con Rodolfo DE GIOVANNI, a Víctor Hugo de la Fuente PARRA: con RICARDO LOPEZ; a José Ernesto CHAPARRO: con Elbio CARDOZO, a Lourdes Isabel DELGADO: con Walter MOURGIAN, a Sonia CURBELO de DUQUE;con EXHEVESTE a Vicente DI GIOVANI, y con Eugenio SALAZAR, a Juan Antonio ESPINO TECHERA.-

Nota; Pese a la similitud de nombres, cabe la posibilidad que no se // trate de la misma persona de quien sus anotaciones se informan.-//

EL JEFE DEL DEPARTAMENTO 3

WASHINGTON DOS SANTOS AGUINAGA
SUB - COMISARIO

105487

"Año del Sesquicentenario de la Policía"

JUNTA DE COMANDANTES
EN JEFE
SERVICIO DE INFORMACION DE DEFENSA

DEPARTAMENTO	DIA	MES	AÑO
Canelones	5	9	1979

Nº 13813

SOLICITUD DE CONSTANCIA DE HABILITACION PARA CARGOS PUBLICOS -

		APELLIDO PATERNO	APELLIDO MATERNO
TITULAR			MENDIETTA
	PRIMER NOMBRE	Alfredo	SEGUNDO NOMBRE Domingo
PADRE	PRIMER NOMBRE		SEGUNDO NOMBRE
MADRE	PRIMER NOMBRE	Fausta	SEGUNDO NOMBRE Dominga

FECHA Y LUGAR DE NACIMIENTO	DIA	MES	AÑO	PAIS	LOCALIDAD o PROVINCIA	NACIONALIDAD Y ESTADO CIVIL
	8	6	1927	Uruguay	Montevideo	uruguayo, casado

1	OCUPACION	Empleado de A.S.S.E, desde 1968 a la fecha
2	DOMICILIO	De 1968 hasta 1973, calle Los Olimpicos (Plaza) 4467, Malvin, de 1973 a la fecha en Camino Carrasco 118, Paso Carrasco.-

		SERIE	NUMERO			
3	CREDENCIAL CIVICA	AEA	3589	sin traslados	DOC. de IDENT.	735.108-Montevideo

PARA SER PRESENTADO ANTE LAS AUTORIDADES DE ASOCIACION DE SEGUROS SOCIALES POR ENFERMEDAD
OBJETO DE LA TRAMITACION PERMANECER EN EL CARGO

1 - Consignar con precisión, lugar de trabajo o actividades los 10 últimos años.
2 - Consignar con precisión cada domicilio en los últimos 10 años.
3 - Consignar si ha tenido traslados y números anteriores.

Alfredo D. Mendietta
FIRMA DEL SOLICITANTE

COMISARIA SECCIONAL 18va.

Se eleva a la Dirección de Investigaciones

COMISARIA 18a SECCION

LOCALIDAD: Shangrilá.-

FECHA: 7 de setiembre/1979.-

COMISARIO
FREDDY PEREZ VIERA
Of.Ayte Encargado.-

DIRECCION DE INVESTIGACIONES

CIUDAD	DIA	MES	AÑO
	20	FEB.	1980

JEFATURA DE POLICIA - OFICINA DE INFORMACION - CANELONES

Se hace constar que el titular de la presente solicitud registra las anotaciones, en el fichero de esta Dirección, que se adjuntan en el Numerado Simple Nº .....

EL DIRECTOR DE INVESTIGACIONES

.....
WISTHON M. VITALE ANTONACCI
OFICIAL AYUDANTE

SIN ANOTACIONES

D. N. I. I. - DEPARTAMENTO Nº 3

10548

CIUDAD	DIA	MES	AÑO
	25	MAR.	1980

2173

Dirección Nacional de Información e Inteligencia - Dpto. Contrainteligencia Político - DEPARTAMENTO Nº 3

Se hace constar que el solicitante registra en el fichero de esta Dirección, las anotaciones que se adjuntan en Numerado Simple Nº .....

EL JEFE DEL DEPARTAMENTO Nº 3

.....
CON ANOTACIONES

EL JEFE DEL DEPARTAMENTO 3
WASHINGTON DOS SANTOS AGUIRRE
CR. (R)

DIRECCION NACIONAL DE INFORMACION E INTELIGENCIA - DPTO. Nº 3

Dirección Nacional de Información e Inteligencia - DEPARTAMENTO Nº 3 - Sec. Com. Hab. C. Público

CORRESPONDE AL FORMULARIO Nº 13.813/979/Canelones

MEMORANDUM Nº 2.898/80/nom.-

REFERENTE A:	MENDIETTA : Alfredo Domingo
REGISTRAMOS	MENDIETA : Alfredo
DOCUMENTO / S:	No registramos
DOMICILIO:	Cerrito 382, P.1.-(Tel.8.41.24)
OTROS DATOS:	No registramos

ANOTACIONES: 14/12/967: Según material obtenido en el allanamiento efectuado en la sede del PARTIDO SOCIALISTA, integra el Comité Amigos de "El Sol".-Es afiliado al PARTIDO SOCIALISTA.==========

Nota: Pese a la similitud de nombres, cabe la posibilidad que no se trate de la misma persona de quien sus anotaciones se informan.----

==========

EL JEFE DEL DEPARTAMENTO 3

WASHINGTON DOS SANTOS AGUIAR
SUB-COMISARIO

105488

2173

JUNTA DE COMANDANTES
EN JEFE
SERVICIO DE INFORMACION DE DEFENSA

DEPARTAMENTO	DIA	MES	AÑO
[illegible]	2	2	[illegible]

Nº 13818

- SOLICITUD DE CONSTANCIA DE HABILITACION PARA CARGOS PUBLICOS -

TITULAR	APELLIDO PATERNO: [illegible]	APELLIDO MATERNO: [illegible]
	PRIMER NOMBRE: [illegible]	SEGUNDO NOMBRE: [illegible]
PADRE	PRIMER NOMBRE: [illegible]	SEGUNDO NOMBRE:
MADRE	PRIMER NOMBRE: [illegible]	SEGUNDO NOMBRE: [illegible]

FECHA Y LUGAR DE NACIMIENTO	DIA	MES	AÑO	PAIS	LOCALIDAD o PROVINCIA	NACIONALIDAD Y ESTADO CIVIL
	02	10	1932	[illegible]	[illegible]	[illegible]

1	**OCUPACION**	[illegible]
2	**DOMICILIO**	Desde 1960 hasta 1971 calle Canelón Nº.4082 Mdeo.; desde 1971 a la fecha calle Avda.8 Nros.270, solar 32 -Solymar Norte.=

3	**CREDENCIAL CIVICA**	SERIE: [illegible]	NUMERO: [illegible]	Sin traslado	**DOC. de IDENT.**	548.070 (Mdeo.).-

PARA SER PRESENTADO ANTE LAS AUTORIDADES DE Hospital de Clínicas.-
OBJETO DE LA TRAMITACION [illegible]

1 - Consignar con precisión, lugar de trabajo o estudios los 10 últimos años.
2 - Consignar con precisión cada domicilio en los últimos 10 años.
3 - Consignar si ha tenido traslados y números anteriores.

FIRMA DEL SOLICITANTE

COMISARIA SECCIONAL 16va.

Se eleva a la Dirección de Investigaciones.

COMISARIA 16 SECCIONAL SHANGRILA CANELONES

LOCALIDAD: Shangrila **FECHA:** 5/2/79

COMISARIO
[illegible]
Of.Ayte. [illegible]

DIRECCION DE INVESTIGACIONES

CIUDAD | DIA 20 | MES FEB. | AÑO 1980

JEFATURA DE POLICIA OFICINA DE INFORMACION CANELONES

Se hace constar que el titular de la presente solicitud registra las anotaciones, en el fichero de esta Dirección, que se adjuntan en el Numerado Simple Nº .....

EL DIRECTOR DE INVESTIGACIONES

.....
WISTHON M. VITALE ANTONACCI
OFICIAL AYUDANTE

SIN ANOTACIONES

D. N. I. I. . DEPARTAMENTO Nº 3 105489

CIUDAD | DIA 25 | MES MAR. | AÑO 1980

2173

Dirección Nacional de Información e Inteligencia DEPARTAMENTO Nº 3 Min. Cultura Público

Se hace constar que el solicitante registra en el fichero de esta Dirección, las anotaciones que se adjuntan en Numerado Simple Nº .....

EL JEFE DEL DEPARTAMENTO Nº 3

.....
CON ANOTACIONES

[illegible] 3

DIRECCION NACIONAL DE INFORMACION E INTELIGENCIA — DPTO. Nº 3

Dirección Nacional de Información e Inteligencia · DEPARTAMENTO Nº 3 · Asuntos Políticos

CORRESPONDE AL FORMULARIO Nº 13.818/979/Canelones

MEMORANDUM Nº 2.844/80/nom

REFERENTE A: PANFILO PAVAN : Silvestre Alberto

REGISTRAMOS PANFILO PAVAN : Silvestre Alberto

DOCUMENTO / S: C.I. 848.870 - C.Cív.: B.U.A. 6607

DOMICILIO: Camambú 4082

OTROS DATOS: Funcionario del Hospital de Clínicas

ANOTACIONES: 23/3/960: Afiliado al Movimiento Latinoamericano 26, / según informes obtenidos en el mes de marzo de 1960.-15/7/976:Delegado de Mesa del FRENTE SOCIALISTA en las elecciones nacionales de 1971,Circuito 2414, (Montero Vidaurreta 331),lista 90-190.-18/12/977: Figura en carácter de 2do.titular por la Lista Nº 9, lema - "Renovación", de tendencia marxista, para integrar la Comisión Directiva de la Asociación de Funcionarios del Hospital de Clínicas, por el período 1969/70.-20/12/977:-Figura en carácter de 8º titular por la Lista Nº 9, lema:-"Renovación", de tendencia marxista, para integrar la Comisión Directiva de la Asociación de Funcionarios del Hospital de Clínicas, por el período 1970/971.-22/12/977: Figura en carácter de 11º titular por la lista Nº 9 lema:-"Renovación",sub-lema:-"Por una C.N.T. realmente combativa y solidaria" de tendencia marxista, para integrar la Comisión Directiva de la Asociacion de Funcionarios del Hospital de Clínicas, por el período 1971/72.-27/12/977: Figura en carácter de suplente en el 18º lugar por la Lista Nº9 (no figura lema) de tendencia marxista, para integrar la Comisión Directiva de la Asociacion de Funcionarios del Hospital de Clínicas.-(no figura por que período).-Por la misma se reclama el derecho a retribución especial.-27/12/977: Figura en carácter de 2do. titular por la Lista Nº89, de tendencia marxista, para integrar la Comisión Fiscal de la Asociación de Funcionarios del Hospital de Clínicas, por el año 1973.

2173

EL JEFE DEL DEPARTAMENTO 3

WASHINGTON DOS SANTOS AGUIAR
SUB-OFICIAL

105489

JUNTA DE COMANDANTES
EN JEFE
SERVICIO DE INFORMACION DE DEFENSA

AÑO DEL SESQUICENTENARIO DE LA POLICIA

DEPARTAMENTO	DIA	MES	AÑO
Canelones	9	9	79

Nº 13835

- SOLICITUD DE CONSTANCIA DE HABILITACION PARA CARGOS PUBLICOS -

TITULAR	APELLIDO PATERNO: RUBIAL	APELLIDO MATERNO: LARRAÑAGA	
	PRIMER NOMBRE: Juan	SEGUNDO NOMBRE: Ramón	
PADRE	PRIMER NOMBRE: Jacinto	SEGUNDO NOMBRE: -	
MADRE	PRIMER NOMBRE: Briseida	SEGUNDO NOMBRE: Gualberta	

FECHA Y LUGAR DE NACIMIENTO	DIA	MES	AÑO	PAIS	LOCALIDAD o PROVINCIA	NACIONALIDAD Y ESTADO-CIVIL
	2	II	49	Uruguay	Dpto. Canelones	uruguayo, casado

1	**OCUPACION**	Año 1969 a octubre de 1974-empleado de Montevideo Refrescos(Coca-Cola) en Canelones y de noviembre de 1974 hasta la fecha, funcionario ferroviario.-
2	**DOMICILIO**	Año 1969/1975 en calle Aguila de Pigueroa No 141(Canelones) Año 1975 hasta la fecha en calle Federico Capurro No 753(Sta Lucía)

3	**CREDENCIAL CIVICA**	SERIE: C.A.	NUMERO: 2026		DOC. de IDENT. 57.993(Canelones)

PARA SER PRESENTADO ANTE LAS AUTORIDADES DE A.F.E.
OBJETO DE LA TRAMITACION (Permanecer)

1 - Consignar con precisión, lugar de trabajo o estudios los 10 últimos años.
2 - Consignar con precisión cada domicilio en los últimos 10 años.
3 - Consignar si ha tenido traslados y números anteriores.

Juan Ramón Rubial
FIRMA DEL SOLICITANTE

COMISARIA SECCIONAL

Se eleva a la Dirección de Investigaciones. EL ENCARGADO DE LA SECCIONAL

COMISARIA 2.ª CANELONES SANTA LUCIA

LOCALIDAD: Santa Lucía **FECHA:** 5 de Setiembre de 1979.-

COMISARIA
JUAN ISIDRO BERRIEL
Of. Sub-Ayte. Encargado

DIRECCION DE INVESTIGACIONES

CIUDAD | DIA 20 | MES FEB. | AÑO 1980

JEFATURA DE POLICIA CANELONES OFICINA DE INFORMACIONES

Se hace constar que el titular de la presente solicitud registra las anotaciones, en el fichero de esta Dirección, que se adjuntan en el Numerado Simple Nº .....

EL DIRECTOR DE INVESTIGACIONES

SIN ANOTACIONES

.....
WISTHON M. VITALE ANTONACCI
OFICIAL AYUDANTE

D. N. I. I. - DEPARTAMENTO Nº 3

CIUDAD | DIA 25 | MES MAR. | AÑO 1980

105496

Dirección Nacional de Información e Inteligencia - DEPARTAMENTO Nº 3 - Sec. Cons.-Hab.-C. Público

2173

Se hace constar que el solicitante registra en el fichero de esta Dirección, las anotaciones que se adjuntan en Numerado Simple Nº .....

EL JEFE DEL DEPARTAMENTO Nº 3

CON ANOTACIONES...

EL JEFE DEL DEPARTAMENTO
WASHINGTON DOS SANTOS AGU
SUB-COMISARIO

DIRECCION NACIONAL DE INFORMACION E INTELIGENCIA — DPTO. Nº 3

Dirección Nacional de Información e Inteligencia - DEPARTAMENTO Nº 3 - Sec. Cons. Hab. C. Pública

CORRESPONDE AL FORMULARIO Nº 13.835/979/Ca-elo-es

MEMORANDUM Nº 2.742/80/nom

REFERENTE A: RODRIGUEZ CARABALLO : Juan Ramón

REGISTRAMOS RODRIGUEZ : Juan

DOCUMENTO / S: No registramos

DOMICILIO: " "

OTROS DATOS: " "

ANOTACIONES: 14/3/978: Según material incautado por Ocoa, en Feb/976 - "Operación Morgan", presentó para su afiliacion al PARTIDO COMUNISTA: a Dalila ALDECOA DA SILVA de AGUIAR, a Juan Ernesto CANEPA: SALOMON; con Angel Alberto MUNIZ GONZALEZ, a Nery Beatriz AMARILLO; con José GUTIERREZ, a Mario DICONO TRONCONI, y con Gabriel DIVE, a Américo BEBEACUA ANESSETTI.-

Nota: Pese a la similitud de nombres, cabe la posibilidad que no se trate de la misma persona de quien sus anotaciones se informan.-

EL JEFE DEL DEPARTAMENTO 3

WASHINGTON DOS SANTOS AGUINAGA
SUB-COMISARIO

2173

105490

"Año del Sesquicentenario de la Policía"

JUNTA DE COMANDANTES
EN JEFE
SERVICIO DE INFORMACION DE DEFENSA

DEPARTAMENTO	DIA	MES	AÑO
Montevideo	7	2	979

Nº 13861

- SOLICITUD DE CONSTANCIA DE HABILITACION PARA CARGOS PUBLICOS -

	APELLIDO PATERNO	APELLIDO MATERNO
TITULAR	[illegible]	[illegible]
	PRIMER NOMBRE	SEGUNDO NOMBRE
	[illegible]	[illegible]
PADRE	PRIMER NOMBRE: Angel	SEGUNDO NOMBRE: Custodio
MADRE	PRIMER NOMBRE: Angela	SEGUNDO NOMBRE: Carolina

FECHA Y LUGAR DE NACIMIENTO	DIA	MES	AÑO	PAIS	LOCALIDAD o PROVINCIA	NACIONALIDAD Y ESTADO CIVIL
	21	3	1943	Uruguay	Montevideo	Uruguaya Casada.=

1	**OCUPACION**	De 1960 a la fecha Hospital de Clinicas Dr. Manuel Quintela Mdeo.=
2	**DOMICILIO**	De 1960 a 1970 Segundo Oficial y Cambay Mdeo. De 1970 a la fecha calle Independencia Nº 011 P. Carrasco.=

		SERIE	NUMERO			
3	**CREDENCIAL CIVICA**	[illegible]	30231	Sin traslados	**DOC. de IDENT.**	1.048.442-6 (Mdeo.)

PARA SER PRESENTADO ANTE LAS AUTORIDADES DE Hospital de Clinicas.=
OBJETO DE LA TRAMITACION Permanecer.=

1 - Consignar con precisión, lugar de trabajo o estudios los 10 últimos años.
2 - Consignar con precisión cada domicilio en los últimos 10 años.
3 - Consignar si ha tenido traslados y números anteriores.

FIRMA DEL SOLICITANTE

COMISARIA SECCIONAL 18a

Se eleva a la Dirección de Investigaciones.

COMISARIA 18ª SECCIONAL SHANGRILA CANELONES

LOCALIDAD: Shangrila **FECHA:** 10/9/79

COMISARIO
OFL. AUX. [illegible] DO
ARMA [illegible] TERA.=

DIRECCION DE INVESTIGACIONES

CIUDAD	DIA	MES	AÑO
	20	FEB	1980

JEFATURA DE POLICIA OFICINA DE INFORMACION CANELONES

Se hace constar que el titular de la presente solicitud registra las anotaciones, en el fichero de esta Dirección, que se adjuntan en el Numerado Simple Nº .....

EL DIRECTOR DE INVESTIGACIONES

...WASHINGTON M. VITALE ANTOMACCI
OFICIAL AYUDANTE

SIN ANOTACIONES

D. N. I. I. - DEPARTAMENTO Nº 3

CIUDAD	DIA	MES	AÑO
	25	MAR.	1980

105491

Dirección Nacional de Información e Inteligencia DEPARTAMENTO Nº 3 Ministerio de Defensa Nacional

Se hace constar que el solicitante registra en el fichero de esta Dirección, las anotaciones que se adjuntan en Numerado Simple Nº 2173

EL JEFE DEL DEPARTAMENTO Nº 3

EL JEFE DEL DEPARTAMENTO
WASHINGTON DOS SANTOS A...
SUB - (ORIENTAL)

.....

CON ANOTACIO...

DIRECCION NACIONAL DE INFORMACION E INTELIGENCIA — DPTO. Nº 3

Dirección Nacional de Información e Inteligencia — DEPARTAMENTO Nº 3 — Sec. Com.-Hab.-C. Públicas

CORRESPONDE AL FORMULARIO Nº 13.861/979/Canelo-es

MEMORANDUM Nº 2.746/80/com

REFERENTE A: GONZALEZ ARBIZA ; María Elena

REGISTRAMOS A) - GONZALEZ de PERRONI ; María

DOCUMENTO / S: No registramos

DOMICILIO: " "

OTROS DATOS: " "

ANOTAEIONES 7/11/975: Afiliada al PARTIDO DEMOCRATA CRISTIANO, según material incautado el 1/7/975, a Gerardo Ricardo GRASSI FIGUEROA.

REGISTRAMOS: B) - GONZALEZ de PROTTO : María E.

OTROS DATOS: No registramos

ANOTACIONES: 28/11/975: Afiliada al PARTIDO DEMOCRATA CRISTIANO, según material incautado el 1/7/975, a Gerardo Ricardo GRASSI FIGUEROA.

Nota: Pese a la similitud de nombres, cabe la posibilidad que no se trate de la misma persona de quien sus anotaciones se informan.-

---

EL JEFE DEL DEPARTAMENTO 3

WASHINGTON DOS SANTOS AGUINAGA

2173

105491

AÑO DEL SESQUICENTENARIO DE LA POLICIA

...TA DE COMANDANTES
EN JEFE
SERVICIO DE INFORMACION DE DEFENSA

DEPARTAMENTO	DIA	MES	AÑO
Canelones	26	6	1979

Nº 1879

- SOLICITUD DE CONSTANCIA DE HABILITACION PARA CARGOS PUBLICOS -

TITULAR	APELLIDO PATERNO	[illegible]	APELLIDO MATERNO	PARLINI
	PRIMER NOMBRE	GUSTAVO	SEGUNDO NOMBRE	ALBERTO
PADRE	PRIMER NOMBRE	JOSE	SEGUNDO NOMBRE	ALBERTO
MADRE	PRIMER NOMBRE	ELVIRA	SEGUNDO NOMBRE	- - - - - - - - -

FECHA Y LUGAR DE NACIMIENTO	DIA	MES	AÑO	PAIS	LOCALIDAD o PROVINCIA	NACIONALIDAD Y ESTADO CIVIL
	27	3	1960	URUGUAY	Montevideo 21a.Secc	Oriental soltero

1	**OCUPACION**	Desde 1968 a 1971 en Escuela Nº 101. Desde 1971 a 1977 Liceo y Preparatorios en Instituto Tomas Berreta. Durante 1978 desocupado. Año 1979 trabaja en Camara de Industrias del Uruguay-
2	**DOMICILIO**	Desde 1968 a la fecha en Carlos Carera 253.0

		SERIE	NUMERO			
3	**CREDENCIAL CIVICA**	C.I.A.A	24692	- - - - - - - - - - - - - - -	**DOC. de IDENT.**	98574 Canelones

PARA SER PRESENTADO ANTE LAS AUTORIDADES DE FACULTAD DE CIENCIAS ECONOMICAS ESCUELA DE ADMINISTRACION.-
OBJETO DE LA TRAMITACION Ingresar.-

1 - Consignar con precisión, lugar de trabajo o estudios los 10 últimos años.
2 - Consignar con precisión cada domicilio en los últimos 10 años.
3 - Consignar si ha tenido traslados y números anteriores.

FIRMA DEL SOLICITANTE

COMISARIA SECCIONAL

Se eleva a la Dirección de Investigaciones.

LOCALIDAD: Canelones, **FECHA:** 26 de Junio de 1979.-

COMISARIO
OFL.PAL.ECG.D.
HUMBERTO ROCCATI

DIRECCION DE INVESTIGACIONES

CIUDAD	DIA	MES	AÑO
20 D.C.		1979	

Se hace constar que el titular de la presente solicitud registra las anotaciones, en el fichero de esta Dirección, que se adjuntan en el Numerado Simple Nº .....

EL DIRECTOR DE INVESTIGACIONES

.....

WISTHON M. [illegible] ONACCI
Inform. OFICIAL [illegible] TE

SIN ANOTACIONES

D. N. I. I. DEPARTAMENTO Nº 3 105492

CIUDAD	DIA	MES	AÑO
	-7 ENE.		1980

Se hace constar que el solicitante registra en el fichero de esta Dirección, las anotaciones que se adjuntan en Numerado Simple Nº 2173

EL JEFE DEL DEPARTAMENTO Nº 3

POR EL JEFE DEL DEPARTAMENTO Nº 3
Y POR SU ORDEN

SILVIA LARA BORGES
SUBOFICIAL

SIN ANOTACIONES.....

"Año del Sesquicentenario de la Policía"

JUNTA DE COMANDANTES EN JEFE
SERVICIO DE INFORMACION DE DEFENSA

DEPARTAMENTO	DIA	MES	AÑO
CANELONES	28	9	979

Nº 14048

- SOLICITUD DE CONSTANCIA DE HABILITACION PARA CARGOS PUBLICOS -

TITULAR	APELLIDO PATERNO: OLIVERA	APELLIDO MATERNO: FERNANDEZ
	PRIMER NOMBRE: MIGUEL	SEGUNDO NOMBRE: ANGEL
PADRE	PRIMER NOMBRE: Severino	SEGUNDO NOMBRE: Servulo
MADRE	PRIMER NOMBRE: Amanda	SEGUNDO NOMBRE: Florencia

FECHA Y LUGAR DE NACIMIENTO	DIA	MES	AÑO	PAIS	LOCALIDAD o PROVINCIA	NACIONALIDAD Y ESTADO CIVIL
	1	9	939	Uruguay	Florida, 12a. Secc	oriental, casado

1	**OCUPACION**	Desde 1960 hasta la fecha en Frigorifico Nacional(empleado).-
2	**DOMICILIO**	Desde 1960 hasta la fecha en La Paz, Ruta 5 Km. 19.800 casi calle Pública.-

		SERIE	NUMERO			
3	**CREDENCIAL CIVICA**	C E A	9223	- - - - - - - - - - - - - - - -	**DOC. de IDENT.**	32992 Canelones

PARA SER PRESENTADO ANTE LAS AUTORIDADES DE FRIGORIFICO NACIONAL
OBJETO DE LA TRAMITACION permanecer

1 - Consignar con precisión, lugar de trabajo o estudios los 10 últimos años.
2 - Consignar con precisión cada domicilio en los últimos 10 años.
3 - Consignar si ha tenido traslados y números anteriores.

Miguel A. Olivera
FIRMA DEL SOLICITANTE

COMISARIA SECCIONAL

COMISARIA 5ª SECCION — LA PAZ — Pcia. — Dpto. CANELONES

Se eleva a la Dirección de Investigaciones.
El Encargado de la Seccional

COMISARIO
Ofl.Ppal.:Miguel A.Pérez Cabrera.-

LOCALIDAD: La Paz **FECHA:** 28/9/979

DIRECCION DE INVESTIGACIONES

CIUDAD	DIA	MES	AÑO
	23	FEB.	1980

JEFATURA DE POLICIA — OFICINA DE INFORMACIONES — CANELONES

Se hace constar que el titular de la presente solicitud registra las anotaciones, en el fichero de esta Dirección, que se adjuntan en el Numerado Simple Nº .....

EL DIRECTOR DE INVESTIGACIONES

WISTHON M. VITALE ANTONACCI
OFICIAL AYUDANTE

SIN ANOTACIONES

D. N. I. I. - DEPARTAMENTO Nº 3

CIUDAD	DIA	MES	AÑO

105493

2173

Dirección Nacional de Información e Inteligencia — DEPARTAMENTO Nº 3 — Ced. Identidad

Se hace constar que el solicitante registra en el fichero de esta Dirección, las anotaciones que se adjuntan en Numerado Simple Nº .....

EL JEFE DEL DEPARTAMENTO Nº 3

WASHINGTON DOS SANTOS AGUIRRE
SUB-COMISARIO

CON ANOTACIONES..

DIRECCION NACIONAL DE INFORMACION E INTELIGENCIA — DPTO. Nº 3

Dirección Nacional de Información e Inteligencia · DEPARTAMENTO Nº 3 · Sec. Cons.-Hab.-C. Público

CORRESPONDE AL FORMULARIO Nº 14.048/979/Canelones

MEMORANDUM Nº 2.901/80/nom

REFERENTE A: OLIVERA FERNANDEZ : Miguel Angel

REGISTRAMOS OLIVERA : Miguel Angel

DOCUMENTO / S: No registramos

DOMICILIO: " "

OTROS DATOS: " "

ANOTACIONES: 18/11/967: Según Carpeta de Asunto 1402, el titular intervino en el "Seminario Anarquista Rioplatense", que se llevó a cabo en Montevideo, entre el 15 y 18 de abril de 1965; en el local del Centro de Acción Popular, ubicado en la calle Tacuarembó casi Constituyente.-12/12/967:"EPOCA",pág.6:-Integra una nómina de Artistas (escritores, plásticos,ceramistas), que manifiestan su repudio ante la presencia del Gral. del Ejército Boliviano, Alfredo Ovando en nuestro país.----------
Nota: Pese a la similitud de nombres, cabe la posibilidad que no se / trate de la misma persona de quien sus anotaciones se informan.-----

EL JEFE DEL DEPARTAMENTO 3

WASHINGTON DOS SANTOS AGUINAGA
SUB - COMISARIO

2173

105493

"AÑO DEL SESQUICENTENARIO DE LA POLICIA"

JUNTA DE COMANDANTES
EN JEFE
SERVICIO DE INFORMACION DE DEFENSA

DEPARTAMENTO	DIA	MES	AÑO
Canelones	8	10	1979

Nº 14147

- SOLICITUD DE CONSTANCIA DE HABILITACION PARA CARGOS PUBLICOS -

TITULAR	APELLIDO PATERNO: MUÑOZ	APELLIDO MATERNO: RIVEROL	
	PRIMER NOMBRE: Jesus	SEGUNDO NOMBRE: Hermán	
PADRE	PRIMER NOMBRE: República	SEGUNDO NOMBRE:	
MADRE	PRIMER NOMBRE: Florinda	SEGUNDO NOMBRE:	

FECHA Y LUGAR DE NACIMIENTO	DIA	MES	AÑO	PAIS	LOCALIDAD o PROVINCIA	NACIONALIDAD Y ESTADO CIVIL
	13	7	1979	Uruguay	Montevideo.-	uruguayo-casado

1	OCUPACION	Desde 1968 hasta 1969 en Frigorifico Nacional;desde 1969 hasta 1974 en Ministerio de Trabajo;desde 1974 a la fecha en Ministerio de Educación y Cultura.-
2	DOMICILIO	Desde 1968 hasta 1972 en calle Gibraltar Nº 4375 Mdeo.desde 1972 hasta 1978 en calle Rambra República del Perú No.781 Mdeo.;desde 1978 hasta la fecha en calle Uruguay s/n.-Solymar .-

		SERIE	NUMERO			
3	CREDENCIAL CIVICA	B T B	12.226	Sin Traslado.-	DOC. de IDENT.	701.792(Mdeo.)

PARA SER PRESENTADO ANTE LAS AUTORIDADES DE Ministerio de Educacion y Cultura.-
OBJETO DE LA TRAMITACION Permanecer

1 - Consignar con precisión, lugar de trabajo o estudios los 10 últimos años.
2 - Consignar con precisión cada domicilio en los últimos 10 años.
3 - Consignar si ha tenido traslados y números anteriores.

FIRMA DEL SOLICITANTE

COMISARIA SECCIONAL 18a. — Se eleva a la Dirección de Investigaciones

COMISARIA 18a SECC.

COMISARIO
LEONARDO FERREIRA.-

LOCALIDAD: Shangrila FECHA: 10/10/79

DIRECCION DE INVESTIGACIONES — CIUDAD — DIA 23 MES FEB AÑO 1980

JEFATURA DE POLICIA CANELONES OFICINA DE INFORMACIONES

Se hace constar que el titular de la presente solicitud registra las anotaciones, en el fichero de esta Dirección, que se adjuntan en el Numerado Simple Nº .....

EL DIRECTOR DE INVESTIGACIONES

WISTHON M. VITALE ANTONACCI
OFICIAL AYUDANTE

SIN ANOTACIONES

D. N. I. I. - DEPARTAMENTO Nº 3 — CIUDAD — DIA 27 MES MAR. AÑO 1980

105494

2173

Dirección Nacional de Información e Inteligencia — DEPARTAMENTO Nº 3

Se hace constar que el solicitante registra en el fichero de esta Dirección, las anotaciones que se adjuntan en Numerado Simple Nº .....

EL JEFE DEL DEPARTAMENTO Nº 3

CON ANOTACION.....

EL JEFE DEL DEPARTAMENTO 3

WASHINGTON DOS SANTOS ARGIMÓN
SUB TTE. 1R. (D)

DIRECCION NACIONAL DE INFORMACION E INTELIGENCIA — DPTO. Nº 3

Dirección Nacional de Información e Inteligencia — DEPARTAMENTO Nº 3 — Sec. Luns.-Hab.-C. Público

CORRESPONDE AL FORMULARIO Nº 14.147/979/Canelones

MEMORANDUM Nº 2.900/80/nom

REFERENTE A:	MUÑOZ RIVEROL : Jesús Herman
REGISTRAMOS	MUÑOZ : Jesús
DOCUMENTO / S:	No registramos
DOMICILIO:	" "
OTROS DATOS:	" "

ANOTACIONES: Abril/966: Delegado Obrero del Frigorifico Nacional, que concurrió al Congreso Nacional de la Industria Frigorífica efectuado los días 16 y 17 del actual en Río Negro.-4/10/967: "EL POPULAR", pág.8:-Integra la Comisión Directiva del Sindicato de Obreras y Obreros del Frigorífico Nacional en calidad de Vocal.-19/1/968: "EL POPULAR",pág.7:-Firmante de un llamado de militantes y dirigentes sindicales en homenaje a "EL POPULAR" en su XI Aniversario.-5/5/969: "EL POPULAR", pág.8:- Hizo uso de la palabra en un acto del 1º de Mayo, realizado en la ciudad de Paysandú.-8/11/969: "EL POPULAR",pág.12:- Pro-Secretario del Sindicato de Obreras y Obreros del Frigorífico Nacional publica su foto y declaraciones referentes a la crisis que atraviesa actualmente el "Frigonal".-

EL JEFE DEL DEPARTAMENTO 3

WASHINGTON DOS SANTOS AGUINAGA
SUB-COMISARIO

2173

105494

JUNTA DE COMANDANTES
EN JEFE
SERVICIO DE INFORMACION DE DEFENSA

DEPARTAMENTO	DIA	MES	AÑO
CANELONES	1	8	1979

Nº 3336

"AÑO DEL SESQUICENTENARIO DE LA POLICIA"

- SOLICITUD DE CONSTANCIA DE HABILITACION PARA CARGOS PUBLICOS -

	APELLIDO PATERNO	APELLIDO MATERNO
TITULAR	TRIAS	HERNANDEZ
	PRIMER NOMBRE	SEGUNDO NOMBRE
	EDUARDO	ONOFRE
PADRE	ONOFRE	●●●●●●●●●●
MADRE	DOMINGA	●●●●●●● ●●●

FECHA Y LUGAR DE NACIMIENTO	DIA	MES	AÑO	PAIS	LOCALIDAD o PROVINCIA	NACIONALIDAD Y ESTADO CIVIL
	18	7	1918	URUGUAY	MIGUEZ	oriental.viudo

1	OCUPACION	Desde el año 1933 es funcionario de A,F.E
2	DOMICILIO	Desde el año 1954 se domicilia en Solis No.1165

		SERIE	NUMERO		DOC. de IDENT.
3	CREDENCIAL CIVICA	c/m/a	15484		I.390.879-4 Mdeo

PARA SER PRESENTADO ANTE LAS AUTORIDADES DE A.F.E
OBJETO DE LA TRAMITACION Permanecer

1 - Consignar con precisión, lugar de trabajo o estudios los 10 últimos años.
2 - Consignar con precisión cada domicilio en los últimos 10 años.
3 - Consignar si ha tenido traslados y números anteriores.

Eduardo Trias
FIRMA DEL SOLICITANTE

COMISARIA SECCIONAL

Se eleva a la Dirección de Investigaciones.

COMISARIA 7.a SECCION PANDO

LOCALIDAD: PANDO

FECHA: 1 de Agosto de 1979

COMISARIO
ORLANDO LOREZ MICHELENA

DIRECCION DE INVESTIGACIONES

CIUDAD	DIA	MES	AÑO
	11	FEB.	1980

JEFATURA DE POLICIA OFICINA DE INFORMACION CANELONES

Se hace constar que el titular de la presente solicitud registra las anotaciones, en el fichero de esta Dirección, que se adjuntan en el Numerado Simple Nº .....

EL DIRECTOR DE INVESTIGACIONES

WISTHON M. VITALE ANTONACCI
OFICIAL AYUDANTE

SIN ANOTACIONES

D. N. I. I. - DEPARTAMENTO Nº 3

CIUDAD	DIA	MES	AÑO
	8	8	

105495

2173

Dirección Nacional de Información e Inteligencia - DEPARTAMENTO Nº 3 - Sec. Cons.-Nac.-O. Público

Se hace constar que el solicitante registra en el fichero de esta Dirección, las anotaciones que se adjuntan en Numerado Simple Nº .....

EL JEFE DEL DEPARTAMENTO Nº 3

EL JEFE DEL DEPARTAMENTO 3

WASHINGTON DOS SANTOS AGUINAGA
SUB - COMISARIO

DIRECCION NACIONAL DE INFORMACION E INTELIGENCIA — DPTO. Nº 3

DEPARTAMENTO Nº 3 — Dir. Nac. Inf. e Int. — Sec. Cons.-Hab.-C. Público

CORRESPONDE AL FORMULARIO Nº 13.336/979/Canelones

MEMORANDUM Nº 2.791/80/nom

REFERENTE A:	TRIAS HERNANDEZ : Eduardo Onofre
REGISTRAMOS	TRIAS : Eduardo
DOCUMENTO / S:	No registramos
D O M I C I L I O:	" "
OTROS DATOS:	" "

ANOTACIONES: 14/3/980: Junto a Julio FERNANDEZ, presentó a Ricardo ETCHEVERRE, para su afiliación al PCU,- según material incautado por Ocoa en Feb/976 - "Operación Morgan".::::::::::::::::::::::::::::::

Nota: Pese a la similitud de nombres, cabe la posibilidad que no se trate de la misma persona de quien sus anotaciones se informan.-:::::

:::::::::::

EL JEFE DEL DEPARTAMENTO 3

WASHINGTON DOS SANTOS AGUINAGA
SUB-COMISARIO

2173

105435

"...o del Sesquicentenario de la Policía"

JUNTA DE COMANDANTES
EN JEFE
SERVICIO DE INFORMACION DE DEFENSA

DEPARTAMENTO	DIA	MES	AÑO
CANELONES	3	8	1979

Nº 12365

- SOLICITUD DE CONSTANCIA DE HABILITACION PARA CARGOS PUBLICOS -

TITULAR	APELLIDO PATERNO: MAUTONE	APELLIDO MATERNO: DIAZ
	PRIMER NOMBRE: VALENTIN	SEGUNDO NOMBRE: FRANCISCO
PADRE	PRIMER NOMBRE: ARQUIMIDES	SEGUNDO NOMBRE: - -
MADRE	PRIMER NOMBRE: JUANA	SEGUNDO NOMBRE: - -

FECHA Y LUGAR DE NACIMIENTO	DIA	MES	AÑO	PAIS	LOCALIDAD o PROVINCIA	NACIONALIDAD Y ESTADO CIVIL
	11	3	1916	R.O. Uruguay	San José	oriental, casado

1	OCUPACION	28/2/34 a la fecha trabaja en A.F.E.-
2	DOMICILIO	Mayo 1952 a la fecha reside en Avda. Los Ingleses.-

		SERIE	NUMERO			
3	CREDENCIAL CIVICA	B.R.A	4330	No ha tenido.-	DOC. de IDENT.	327.467 Mdeo.-

PARA SER PRESENTADO ANTE LAS AUTORIDADES DE A.F.E.-
OBJETO DE LA TRAMITACION PERMANECER.-

1 - Consignar con precisión, lugar de trabajo o estudios los 10 últimos años.
2 - Consignar con precisión cada domicilio en los últimos 10 años.
3 - Consignar si ha tenido traslados y números anteriores.

FIRMA DEL SOLICITANTE

COMISARIA SECCIONAL 19a. Se eleva a la Dirección de Investigaciones.

COMISARIA 19ª SECCION PROGRESO CANELONES

COMISARIO
HECTOR V. PALLAS
COMISARIO

LOCALIDAD: Progreso FECHA: 3/8/79.-

DIRECCION DE INVESTIGACIONES CIUDAD | DIA 11 | MES FEB. | AÑO 1980

JEFATURA DE POLICIA OFICINA DE INFORMACION CANELONES

Se hace constar que el titular de la presente solicitud registra las anotaciones, en el fichero de esta Dirección, que se adjuntan en el Numerado Simple Nº .....

EL DIRECTOR DE INVESTIGACIONES

.....
WISTHON M. VITALE ANTONACCI
OFICIAL AYUDANTE

SIN ANOTACIONES

D. N. I. I. - DEPARTAMENTO Nº 3 CIUDAD | DIA 28 | MES FEB. | AÑO 1980

105436 2173

Dirección Nacional de Información e Inteligencia DEPARTAMENTO Nº 3 Sec. Orden Público

Se hace constar que el solicitante registra en el fichero de esta Dirección, las anotaciones que se adjuntan en Numerado Simple Nº .....

EL JEFE DEL DEPARTAMENTO Nº 3

.....
CON ANOTACIONES

EL JEFE DEL DEPARTAMENTO 3
WASHINGTON DOS SANTOS AGUINAGA
SUB COMISARIO

DIRECCION NACIONAL DE INFORMACION E INTELIGENCIA - DPTO. Nº 3

Dirección Nacional de Información e Inteligencia - DEPARTAMENTO Nº 3 - Seg. Loes.-Hab.-L. Público

CORRESPONDE AL FORMULARIO Nº 13.365/979/Ca elo es

MEMORANDUM Nº 2.744/80/nom

REFERENTE A: MAUTONE DIAZ,Valentin Francisco

REGISTRAMOS MAUTONE DIAZ,Valentin Francisco

DOCUMENTO / S: C.I. 327.467 - C.Cíav.: B.R.A. 4.330

D O M I C I L I O: Avda.de los Ingleses s/n - Progreso

OTROS DATOS: A.F.E. - Explotación

ANOTACIONES: 1/10/979:Firmante de un manifiesto de fecha febrero/ 971 del Comité Provisorio Nacional de Trabajadores Ferroviarios de / apoyo al FRENTE AMPLIO.-»»

EL JEFE DEL DEPARTAMENTO 3

WASHINGTON DOS SANTOS AGUINAGA
SUB-COMISARIO

2173

105496

Año del Sesquicentenario de la Policía

JUNTA DE COMANDANTES
EN JEFE
SERVICIO DE INFORMACION DE DEFENSA

DEPARTAMENTO	DIA	MES	AÑO
CANELONES.-	3	8	1979.-

Nº 12373

- SOLICITUD DE CONSTANCIA DE HABILITACION PARA CARGOS PUBLICOS -

TITULAR	APELLIDO PATERNO: UBAL.-	APELLIDO MATERNO: XXXXXXX
	PRIMER NOMBRE: LUIS.-	SEGUNDO NOMBRE: ALBERTO.-
PADRE	PRIMER NOMBRE: ANDRES.-	SEGUNDO NOMBRE: ABELINO.-
MADRE	PRIMER NOMBRE: JUANA	SEGUNDO NOMBRE: XXXXXXXX

FECHA Y LUGAR DE NACIMIENTO	DIA	MES	AÑO	PAIS	LOCALIDAD o PROVINCIA	NACIONALIDAD Y ESTADO CIVIL
	3	4	1923	URUGUAY.-	LAVALLEJA.-	Oriental-Casado.-

1	**OCUPACION**	1943 a la fecha.-A.F.E.-
2	**DOMICILIO**	4/8/973 a la fecha.-Rep.Argentina No.463 esq.Sta.Lucia.- 1966 a 1973.-Matogroso 5580 c/Garzon.-Montevideo.-Seco.21a.-

		SERIE	NUMERO		DOC. de IDENT.
3	**CREDENCIAL CIVICA**	B.R.B.	2738.-	----------	740.816.-Montevideo.-

PARA SER PRESENTADO ANTE LAS AUTORIDADES DE: A.F.E.-
OBJETO DE LA TRAMITACION: Permanecer.-

1 - Consignar con precisión, lugar de trabajo o estudios los 10 últimos años.
2 - Consignar con precisión cada domicilio en los últimos 10 años.
3 - Consignar si ha tenido traslados y números anteriores.

FIRMA DEL SOLICITANTE

COMISARIA SECCIONAL 21a.-

Se eleva a la Dirección de Investigaciones.

COMISARIO
OSVALDO GARCIA PEREZ.-

LOCALIDAD: Las Piedras.- FECHA: 3/8/79.-

DIRECCION DE INVESTIGACIONES

CIUDAD	DIA	MES	AÑO
	11	FEB.	1980

Se hace constar que el titular de la presente solicitud registra las anotaciones, en el fichero de esta Dirección, que se adjuntan en el Numerado Simple Nº .....

EL DIRECTOR DE INVESTIGACIONES

.....
WISTHON M. VITALE ANTONACCI
OFICIAL AYUDANTE

SIN ANOTACIONES

D. N. I. I. - DEPARTAMENTO Nº 3

CIUDAD	DIA	MES	AÑO
	28	FEB.	1980

105497 2173

Se hace constar que el solicitante registra en el fichero de esta Dirección, las anotaciones que se adjuntan en Numerado Simple Nº. .....

EL JEFE DEL DEPARTAMENTO Nº 3

CON ANOTACIONES....

EL JEFE DEL DEPARTAMENTO 3
WASHINGTON DOS SANTOS AGUIAR
SUB-COMISARIO

DIRECCION NACIONAL DE INFORMACION E INTELIGENCIA — DPTO. Nº 3

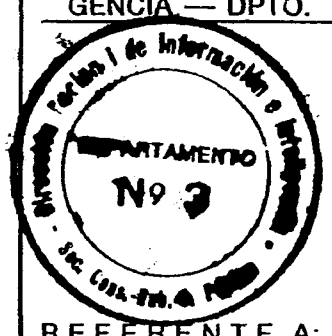

CORRESPONDE AL FORMULARIO Nº 13.373/979/Canelones

MEMORANDUM Nº 2.755/80/nom

REFERENTE A: UBAL : Luis Alberto

REGISTRAMOS UBAL LEONARDI : Luis Alberto

DOCUMENTO / S: C.I. 740.816 - C.Civ.: B.R.B. 2738

DOMICILIO: Rep.Argentina 463 - Las Piedras

OTROS DATOS: Funcionario de A.F.E. - 0f.3ra. Sec.General.-

ANOTACIONES: 28/3/980: Según informe de A.F.E.-Estado Mayor de Directorio.-G.O.P.A.E.,el titular en 1960 suscribe declaracion M.N.,/ de solidaridad con Cuba.-1962 - Candidato por la Unión Popular,Cámara de Diputadosccomo Titular.-1972 - Candidato Cámara de Representantes por P.D.C.-UNION POPULAR.-

EL JEFE DEL DEPARTAMENTO

WASHINGTON DOS SANTOS AGUIAGA
SUB-COMISARIO

2173

105497

JUNTA DE COMANDANTES
EN JEFE
SERVICIO DE INFORMACION DE DEFENSA

AÑO DEL SESQUICENTENARIO DE LA POLICIA

DEPARTAMENTO	DIA	MES	AÑO
Canelones	0	8	1979

Nº 13383

- SOLICITUD DE CONSTANCIA DE HABILITACION PARA CARGOS PUBLICOS -

TITULAR	APELLIDO PATERNO: CASURIAGA	APELLIDO MATERNO: CORREA
	PRIMER NOMBRE: TEOFILO	SEGUNDO NOMBRE:
PADRE	PRIMER NOMBRE: JUAN	SEGUNDO NOMBRE:
MADRE	PRIMER NOMBRE: EPCILIA	SEGUNDO NOMBRE:

FECHA Y LUGAR DE NACIMIENTO	DIA	MES	AÑO	PAIS	LOCALIDAD o PROVINCIA	NACIONALIDAD Y ESTADO CIVIL
	22	07	1922	Uruguay	Pando	Oriental, Casado

1	**OCUPACION**	Desde 1969 a la fecha Empleado de A.F.E.
2	**DOMICILIO**	Desde 1969 a la fecha, Luis Alberto de Herrera Nro. 298 (Santa Lucia)

3	CREDENCIAL CIVICA	SERIE	NUMERO		DOC. de IDENT.
		C.B.A	17.434	Q.H.F. Nro. 906	13.213 de Canelones

PARA SER PRESENTADO ANTE LAS AUTORIDADES DE: A.F.E.
OBJETO DE LA TRAMITACION: Permanencia

1 - Consignar con precisión, lugar de trabajo o estudios los 10 últimos años.
2 - Consignar con precisión cada domicilio en los últimos 10 años.
3 - Consignar si ha tenido traslados y números anteriores.

FIRMA DEL SOLICITANTE

COMISARIA SECCIONAL

Se eleva a la Dirección de Investigaciones. EL ENCARGADO DE LA SECCIONAL

COMISARIO
JUAN ISIDRO BERRIEL
Oficial Ayudante encargado

LOCALIDAD: Santa Lucia

FECHA: 6 de Agosto de 1979

DIRECCION DE INVESTIGACIONES

CIUDAD | DIA 11 | MES FEB. | AÑO 1980

JEFATURA DE POLICIA CANELONES OFICINA DE INFORMACION

Se hace constar que el titular de la presente solicitud registra las anotaciones, en el fichero de esta Dirección, que se adjuntan en el Numerado Simple Nº .....

EL DIRECTOR DE INVESTIGACIONES

WISTHON M. VITALE ANTONACCI
OFICIAL AYUDANTE

SIN ANOTACIONES

D. N. I. I. - DEPARTAMENTO Nº 3

CIUDAD | DIA | MES | AÑO

105498 2173

Oficina Nacional de Información e Interpol DEPARTAMENTO Nº 3

Se hace constar que el solicitante registra en el fichero de esta Dirección, las anotaciones que se adjuntan en Numerado Simple Nº .....

EL JEFE DEL DEPARTAMENTO Nº 3

EL JEFE DEL DEPARTAMENTO Nº 3

WASHINGTON DOS SANTOS AGUIRRE
SUB-COMISARIO

CON ANOTACION

DIRECCION NACIONAL DE INFORMACION E INTELIGENCIA — DPTO. Nº 3

Dirección Nacional de Información e Inteligencia — DEPARTAMENTO Nº 3

CORRESPONDE AL FORMULARIO Nº 13.383/979/Canelones

MEMORANDUM Nº 2.751/80/hom

REFERENTE A:	CASURIAGA CORREA : Teófilo
REGISTRAMOS	CASURIAGA CORREA : Teófilo
DOCUMENTO / S:	C.I. 13.213 - Canelones - C.Cív.: C.B.A. 17.434
D O M I C I L I O:	Luis A. de Herrera Nº 298 - Santa Lucía
OTROS DATOS:	Empleado de A.F.E. (Explotación)

ANOTACIONES: 1/10/979: Firmante de un manifiesto de fecha Febrero 1971, del Comité provisorio Nacional de Trabajadores Ferroviarios de apoyo al FRENTE AMPLIO.-

EL JEFE DEL DEPARTAMENTO

WASHINGTON DOS SANTOS AGUIRAGA
SUB - COMISARIO

2173

105438

JUNTA DE COMANDANTES
EN JEFE
SERVICIO DE INFORMACION DE DEFENSA

Año del Sesquicentenario de la Policía.

DEPARTAMENTO	DIA	MES	AÑO
CANELONES	6	8	979

Nº 13410

- SOLICITUD DE CONSTANCIA DE HABILITACION PARA CARGOS PUBLICOS -

	APELLIDO PATERNO	APELLIDO MATERNO
TITULAR	RODRIGUEZ	SARACHO
	PRIMER NOMBRE	**SEGUNDO NOMBRE**
	ANGEL	----------
PADRE	**PRIMER NOMBRE**	**SEGUNDO NOMBRE**
	EMILIO	----------
MADRE	**PRIMER NOMBRE**	**SEGUNDO NOMBRE**
	MARIA	ELENA

FECHA Y LUGAR DE NACIMIENTO	DIA	MES	AÑO	PAIS	LOCALIDAD o PROVINCIA	NACIONALIDAD Y ESTADO CIVIL
	14	2[illegible]	932	R.O. del Uruguay	Canelones 4ta.-	Oriental/Divorc.-

1	**OCUPACION**	Empleado de A.F.E., desde noviembre de 1949 a la fecha.-
2	**DOMICILIO**	Baltasar Brum No.589 casi Rivera, desde 1958 a la fecha.-

		SERIE	NUMERO		DOC. de IDENT.
3	**CREDENCIAL CIVICA**	CDA	11852		170.92 de Canelone

PARA SER PRESENTADO ANTE LAS AUTORIDADES DE A.F.E.-
OBJETO DE LA TRAMITACION PERMANENCIA.-

1 - Consignar con precisión, lugar de trabajo o estudios los 10 últimos años.
2 - Consignar con precisión cada domicilio en los últimos 10 años.
3 - Consignar si ha tenido traslados y números anteriores.

Ángel Rodríguez
FIRMA DEL SOLICITANTE

COMISARIA SECCIONAL 4ta.-

COMISARIA 4ta. - CANELONES - LAS PIEDRAS

Se eleva a la Dirección de Investigaciones.

CESAREO GARCIA PEREZ.-
COMISARIO

LOCALIDAD: Las Piedras.- **FECHA:** Agosto, 6 de 1979.-

DIRECCION DE INVESTIGACIONES

CIUDAD	DIA	MES	AÑO
	11	FEB.	1980

J. F. DE POLICIA - DEPARTAMENTO DE CANELONES

Se hace constar que el titular de la presente solicitud registra las anotaciones, en el fichero de esta Dirección, que se adjuntan en el Numerado Simple Nº .....

EL DIRECTOR DE INVESTIGACIONES

WISTHON M. VITALE ANTONACCI
OFICIAL AYUDANTE

SIN ANOTACIONES

D. N. I. I. - DEPARTAMENTO Nº 3

CIUDAD	DIA	MES	AÑO

105499

Dirección Nacional de Información e Inteligencia - DEPARTAMENTO Nº 3 - Min. Cons.-Nal.-C. Público

Se hace constar que el solicitante registra en el fichero de esta Dirección, las anotaciones que se adjuntan en Numerado Simple Nº 2173 .....

EL JEFE DEL DEPARTAMENTO Nº 3

.....

EL JEFE DEL DEPARTAMENTO 3

WASHINGTON DOS SANTOS AGUINAGA
SUB-COMISARIO

DIRECCION NACIONAL DE INFORMACION E INTELIGENCIA — DPTO. Nº 3

Dirección Nacional de Información e Inteligencia - DEPARTAMENTO Nº 3 - Sec. Cons.-Hab.-C. Público

CORRESPONDE AL FORMULARIO Nº 13.410/979/Canelones

MEMORANDUM Nº 2.787/80/nom

REFERENTE A: RODRIGUEZ SARACENO : Angel

REGISTRAMOS RODRIGUEZ SARACENO : Angel

DOCUMENTO / S: C.I. 1.126.218-(Mdeo.)

DOMICILIO: Baltazar Brum Nº 589 -Las Piedras-Canelones

OTROS DATOS: oriental de 35 años de edad en mayo.967.-

ANOTACIONES: 17/5/965: Suscritor de la revista "China Reconstruye" la que recibe en forma personal directamente de Pekin.-Set/965:"China Reconstruye" de Agosto/965, en la Seccion Correspondencia, se publica una carta suya elogiando "las costumbres vernáculas" y "el avance industrial que en China rebosa del calor humano que les da el esfuerzo físico y mental de una comunidad que forja un pais nuevo.-1/5/967: Detenido cuando abandonaba el local del MUSP (Santiago de Chile 1182) en averiguación de los hechos ocurridos en oportunidad de la manifestación organizada por la CNT, que se llevó a cabo ese día.- ::::::::::::::::

::::::::::

EL JEFE DEL DEPARTAMENTO 3

WASHINGTON DOS SANTOS AGUINAGA
SUB - COMISARIO

2173

105499

JUNTA DE COMANDANTES
EN JEFE

SERVICIO DE INFORMACION DE DEFENSA

DEPARTAMENTO	DIA	MES	AÑO
CANELONES	7	8	979

Nº 13416

"Año del Sesquicentenario de la Policía"

- SOLICITUD DE CONSTANCIA DE HABILITACION PARA CARGOS PUBLICOS -

TITULAR	APELLIDO PATERNO: LEDESMA	APELLIDO MATERNO: CARBAJAL
	PRIMER NOMBRE: Roger	SEGUNDO NOMBRE: Dante
PADRE	PRIMER NOMBRE: Aurelio	SEGUNDO NOMBRE: Juan
MADRE	PRIMER NOMBRE: Mercedes	SEGUNDO NOMBRE: -

	DIA	MES	AÑO	PAIS	LOCALIDAD o PROVINCIA	NACIONALIDAD Y ESTADO CIVIL
FECHA Y LUGAR DE NACIMIENTO	5	12	933	Uruguay	Canelones ,4ta. Secc.	oriental,casado

1	OCUPACION	Desde 1950 hasta la fecha empleado en A F E.-
2	DOMICILIO	Desde 1964 hasta la fecha en La Paz(Canelones) calle Ramón Alvarez No.510.-

		SERIE	NUMERO			
3	CREDENCIAL CIVICA	C N A	2040	traslado C E A No.15830	DOC. de IDENT.	2.515.316 -3 Mont.

PARA SER PRESENTADO ANTE LAS AUTORIDADES DE A F E
OBJETO DE LA TRAMITACION permanecer

1 - Consignar con precisión, lugar de trabajo o estudios los 10 últimos años.
2 - Consignar con precisión cada domicilio en los últimos 10 años.
3 - Consignar si ha tenido traslados y números anteriores.

FIRMA DEL SOLICITANTE

COMISARIA SECCIONAL

COMISARIA 5ª SECCION · LA PAZ · Dpto. CANELONES

Se eleva a la Dirección de Investigaciones.
El Encargado de la Seccional

LOCALIDAD: La Paz FECHA: 7/8/979

COMISARIO
Ofl.Ppal. Miguel A.Pérez Cabrera.-

DIRECCION DE INVESTIGACIONES

CIUDAD | DIA 11 | MES FEB. | AÑO 1980

JEFATURA DE POLICIA · OFICINA DE INFORMACION · CANELONES

Se hace constar que el titular de la presente solicitud registra las anotaciones, en el fichero de esta Dirección, que se adjuntan en el Numerado Simple Nº .....

EL DIRECTOR DE INVESTIGACIONES

.....
WISTHON M. VITALE ANTONACCI
OFICIAL AYUDANTE

SIN ANOTACIONES

D. N. I. I. . DEPARTAMENTO Nº 3

CIUDAD | DIA | MES | AÑO

105500 2173

Dirección Nacional de Información e Inteligencia · DEPARTAMENTO Nº 3 · Sec. Cons.-Na .-C. Público

Se hace constar que el solicitante registra en el fichero de esta Dirección, las anotaciones que se adjuntan en Numerado Simple Nº .....

EL JEFE DEL DEPARTAMENTO Nº 3

.....

EL JEFE DEL DEPARTAMENTO 3
WASHINGTON DOS SANTOS AGUINAGA
SUB - COMISARIO

DIRECCION NACIONAL DE INFORMACION E INTELIGENCIA — DPTO. Nº 3

Dirección Nacional de Información e Inteligencia · DEPARTAMENTO Nº 3 · Sec. Cons. Hab. Público

CORRESPONDE AL FORMULARIO Nº 13.416/979/Canelones

MEMORANDUM Nº 2.785/80/nom

REFERENTE A: LEDESMA CARBAJAL : Roger Dante

REGISTRAMOS LEDESMA CARBAJAL : Roger Dante

DOCUMENTO / S: C.Cív.: C.N.A. 2040

DOMICILIO: Ramón Alvarez 510 - La Paz - Canelones

OTROS DATOS: Func. A.F.E. - Explotación

ANOTACIONES: 1/10/979: Firmante de un manifiesto de fecha feb/971 del Comité Provisorio Nacional de Trabajadores Ferroviarios de apoyo al FRENTE AMPLIO.

EL JEFE DEL DEPARTAMENTO 3

WASHINGTON DOS SANTOS AGUINAGA
SUB - COMISARIO

Nº 2173

105500

JUNTA DE COMANDANTES
EN JEFE
SERVICIO DE INFORMACION DE DEFENSA

Año del [illegible] de la Policía

DEPARTAMENTO	DIA	MES	AÑO
CANELONES	8	8	1979

Nº 13.438

- SOLICITUD DE CONSTANCIA DE HABILITACION PARA CARGOS PUBLICOS -

TITULAR	APELLIDO PATERNO: RODRIGUEZ	APELLIDO MATERNO: GONZALEZ
	PRIMER NOMBRE: Celmar	SEGUNDO NOMBRE: Ademar
PADRE	PRIMER NOMBRE: Julio	SEGUNDO NOMBRE: .-.-.-.-.-.-.-
MADRE	PRIMER NOMBRE: Maria	SEGUNDO NOMBRE: Elena

FECHA Y LUGAR DE NACIMIENTO	DIA	MES	AÑO	PAIS	LOCALIDAD o PROVINCIA	NACIONALIDAD Y ESTADO CIVIL
	25	1	930	Uruguay	Santa Rosa	Oriental,Casado

1	OCUPACION	De 1968 a 1979 en A.F.E.
2	DOMICILIO	De 1968 a 1979 en Calle 18 de Julio s/n.Santa Rosa.

		SERIE	NUMERO			
3	CREDENCIAL CIVICA	C.G.A.	5450	.-.-.-.-.-.-.-.-.-.-.-	DOC. de IDENT.	17283 Canelones.

PARA SER PRESENTADO ANTE LAS AUTORIDADES DE A.F.E.
OBJETO DE LA TRAMITACION PERMANECER.

1 - Consignar con precisión, lugar de trabajo o estudios los 10 últimos años.
2 - Consignar con precisión cada domicilio en los últimos 10 años.
3 - Consignar si ha tenido traslados y números anteriores.

Celmar A. Rodríguez
FIRMA DEL SOLICITANTE

COMISARIA SECCIONAL 13a.

Se eleva a la Dirección de Investigaciones.

COMISARIA SANTA ROSA - Santa Rosa

OF.ENGDO.
HUGO BOQUE[illegible]
OFICIAL SUB AYUDANTE

LOCALIDAD: Santa Rosa FECHA: 8 de Agosto de 1979.

DIRECCION DE INVESTIGACIONES

CIUDAD	DIA	MES	AÑO
	11	FEB.	1980

JEFATURA DE POLICIA - OFICINA DE INFORMACION - CANELONES

Se hace constar que el titular de la presente solicitud registra las anotaciones, en el fichero de esta Dirección, que se adjuntan en el Numerado Simple Nº .....

EL DIRECTOR DE INVESTIGACIONES

WISTHOTON VITALE ANTONACCI
OFICIAL AYUDANTE

SIN ANOTACIONES

D. N. I. I. . DEPARTAMENTO Nº 3

105501

CIUDAD	DIA	MES	AÑO

2173

Dirección Nacional de Información e Inteligencia - DEPARTAMENTO Nº 3

Se hace constar que el solicitante registra en el fichero de esta Dirección, las anotaciones que se adjuntan en Numerado Simple Nº .....

EL JEFE DEL DEPARTAMENTO Nº 3

SIN ANOTACIONES

EL JEFE DEL DEPARTAMENTO 3

WASHINGTON DOS SANTOS AGUINAGA
SUB-COMISARIO

DIRECCION NACIONAL DE INFORMACION E INTELIGENCIA — DPTO. Nº 3

Dirección Nacional de Información e Inteligencia · DEPARTAMENTO Nº 3 · Sec. Com.-Hab.-C. Público

CORRESPONDE AL FORMULARIO Nº 13.438/979/Canelones

MEMORANDUM Nº 2.788/80/nom

REFERENTE A: RODRIGUEZ GONZALEZ : Celmar Ademar

REGISTRAMOS RODRIGUEZ GONZALES :Celmar Ademar

DOCUMENTO / S: C.Cív.: C.G.A. 5450

D O M I C I L I O: 18 de Julio s/n -Santa Rosa

OTROS DATOS: Oficial 3ª Exp. A.F.E.

ANOTACIONES: 4/10/979: Firmante de un manifiesto de fecha feb/971 / del Comité Provisorio Nacional de Trabajadores Ferroviarios de apoyo / al FRENTE AMPLIO.

EL JEFE DEL DEPARTAMENTO 3

WASHINGTON DOS SANTOS AGUINAGA
SUB - COMISARIO

2173

105501

JUNTA DE COMANDANTES
EN JEFE
SERVICIO DE INFORMACION DE DEFENSA

Año del Sesquicentenario de la Policía

DEPARTAMENTO	DIA	MES	AÑO
CANELONES	8	9	79

Nº 13.468

- SOLICITUD DE CONSTANCIA DE HABILITACION PARA CARGOS PUBLICOS -

TITULAR	APELLIDO PATERNO: VIDARTE	APELLIDO MATERNO: PRESNO	
	PRIMER NOMBRE: FELIX	SEGUNDO NOMBRE: ------	
PADRE	PRIMER NOMBRE: PEDRO	SEGUNDO NOMBRE: ------	
MADRE	PRIMER NOMBRE: ODILIA	SEGUNDO NOMBRE: LEONCIA	

FECHA Y LUGAR DE NACIMIENTO	DIA	MES	AÑO	PAIS	LOCALIDAD o PROVINCIA	NACIONALIDAD Y ESTADO CIVIL
	1	10	926	R.O.U.	Montevideo	oriental, casado

1	**OCUPACION**	1946 a 1979 A.F.E.
2	**DOMICILIO**	1977 a 1979 Blandengues Nº 381 1959 a 1977 Roosvelt Nº443

		SERIE	NUMERO			
3	**CREDENCIAL CIVICA**	B.Z.B.	11940		**DOC. de IDENT.**	87360 Canel

PARA SER PRESENTADO ANTE LAS AUTORIDADES DE A.F.E.
OBJETO DE LA TRAMITACION
Permanecer

1 - Consignar con precisión, lugar de trabajo o estudios los 10 últimos años.
2 - Consignar con precisión cada domicilio en los últimos 10 años.
3 - Consignar si ha tenido traslados y números anteriores.

x Felipe Vidarte
FIRMA DEL SOLICITANTE

COMISARIA SECCIONAL 2da. Sección eleva a la Dirección de Investigaciones.

COMISARIA 2da SECCION LAS PIEDRAS CANELONES

LOCALIDAD: Las Piedras **FECHA:** 6/8/79

Cesareo Garcia Perez
COMISARIO

DIRECCION DE INVESTIGACIONES — CIUDAD — DIA 15 — MES FEB. — AÑO 1980

JEFATURA DE POLICIA OFICINA DE INFORMACION CANELONES

Se hace constar que el titular de la presente solicitud registra las anotaciones, en el fichero de esta Dirección, que se adjuntan en el Numerado Simple Nº .....

EL DIRECTOR DE INVESTIGACIONES

.....
WISTHON M. VITALE ANTONACCI
OFICIAL AYUDANTE

SIN ANOTACIONES

D. N. I. I. - DEPARTAMENTO Nº 3 — CIUDAD — DIA 29 — MES FEB — AÑO 1980

105502 2173

Dirección Nacional de Información e Inteligencia DEPARTAMENTO Nº 3

Se hace constar que el solicitante registra en el fichero de esta Dirección, las anotaciones que se adjuntan en Numerado Simple Nº .....

EL JEFE DEL DEPARTAMENTO Nº 3

.....

EL JEFE DEL DEPARTAMENTO Nº 3

DIRECCION NACIONAL DE INFORMACION E INTELIGENCIA — DPTO. Nº 3

CORRESPONDE AL FORMULARIO Nº 13.468/979/Canelones

MEMORANDUM Nº 2.851/80/nom

REFERENTE A: VIDARTE PRESNO : Felix

REGISTRAMOS VIDARTE PRESNO : Felix

DOCUMENTO / S: C.I. 87.360 - Can. - C.Cív.: B.Z.B. 11.940

D O M I C I L I O: Roosevelt 441 - Las Piedras

OTROS DATOS: Ferroviario (Mat.y Tracc.)

ANOTACIONES: 25/3/961: Trabaja en la Sección Tráfico de AFE.-Integra desde el año 1953 la Federación Ferroviaria.-Hizo uso de la palabra en el mitin realizado por la Federación Ferroviaria, en la Explanada de la Universidad el 15/11/957.-Hizo uso de la palabra en el mitin organizado por la Mesa Sindical Coordinadora de Entes Autónomos en la Plaza Independencia el 15/9/965.-Hizo uso de la palabra en el mitin realizado el 29/9/965 en la Plaza de Cagancha por la Mesa Sindical Coordinadora, como parte de la movilización que se lleva a cabo por la obtención de mejoras en los presupuestos para el año 1966 en los entes autónomos.-8/8/973: "EL POPULAR",pág.5:-destaca la detención del titular conjuntamente con otras 27 personas, empleados de A.F.E..-4/10/979: Firmante de un manifiesto de fecha febrero/971, del Comité Provisorio Nacional de Trabajadores Ferroviarios de apoyo al FRENTE AMPLIO.----------

EL JEFE DEL DEPARTAMENTO 3

WASHINGTON DOS SANTOS AGUIRAGA
SUB - COMISARIO

2173

105502

JUNTA DE COMANDANTES
EN JEFE
SERVICIO DE INFORMACION DE DEFENSA

DEPARTAMENTO	DIA	MES	AÑO
Montevideo	29	1	79

N.o 177.rdc.-

- SOLICITUD DE CONSTANCIA DE HABILITACION PARA CARGOS PUBLICOS -

TITULAR	APELLIDO PATERNO: BLIXEN	APELLIDO MATERNO: AGUIRRE
	PRIMER NOMBRE: José	SEGUNDO NOMBRE: Pedro
PADRE	PRIMER NOMBRE: Enrique	SEGUNDO NOMBRE: ----------
MADRE	PRIMER NOMBRE: Luisa	SEGUNDO NOMBRE: ----------

FECHA Y LUGAR DE NACIMIENTO	DIA	MES	AÑO	PAIS	LOCALIDAD o PROVINCIA	NACIONALIDAD
	15	12	947	URUGUAY	Montevideo	oriental-soltero

1	**OCUPACION**	1968 hasta 1970 Laboratorio Tecnológico del Uruguay. 1971 hasta 19. 77 PEGASUS.Dom Ituzaingó Esq. Cerrito. 1978 hasta la fecha en B.P. Social.
2	**DOMICILIO**	1968 hasta 1973 Estigarribia 834. 1974 hasta 1978 Lima 1275. 1979 hasta la fecha en B.M.Mitre 1584 Ap.24.-

		SERIE	NUMERO			
3	**CREDENCIAL CIVICA**	A&A	16.323	Montevideo.-	**DOC. de IDENT.**	1.138.187.-

PARA SER PRESENTADO ANTE LAS AUTORIDADES DE B.P.Social.(Centro de Computación)
OBJETO DE LA TRAMITACION Permanencia.-

1 - Consignar con precisión lugar de trabajo o estudio los 10 últimos años.
2 - Consignar con precisión cada domicilio en los últimos 10 años.
3 - Consignar si ha tenido traslados y números anteriores.

JOSE PEDRO BLIXEN AGUIRREZ.-
FIRMA DEL SOLICITANTE

COMISARIA SECCIONAL 1ra.

Pase a sus efectos al Departamento 3 de la D. N. I. I.

CARLOS GATTI LICIARDI.-
COMISARIO

D. N. I. I..-.DEPARTAMENTO Nº 3

DIA	MES	AÑO
23	FEB.	1979

Se hace constar que el titular de la presente solicitud registra las siguientes anotaciones en el fichero de esta Dirección

CON ANOTACIONES

EL JEFE DEL DEPARTAMENTO 3
WASHINGTON DOS SANTOS AGUINAGA
593 - COMISARIO

2173

105503

"AÑO DEL SESQUICENTENARIO DE LA POLICIA"

CORRESPONDE AL FORM. Nº.177/1/79

M E M O R A N D U M Nº.8530/79/nom

REGISTRAMOS: BLIXEN AGUIRRE: José Pedro
DOCUMENTO: C.I. 1.138.187
DOMICILIO: Estigarribia 834 (1972) Lima 1275,apt.4 (1973/76)
OCUPACION: Empleado de "Pegasus" (Ituzaingó 1484)
DEMAS DATOS: oriental,soltero, nacido en Montevideo el 13/12/47 hijo de Enrique y Luisa.-

ANOTACIONES: 17/3/972: Detenido por el D.6, en averiguación; 15/4/972: Según Oficio Nº 403 del 19/3/72 del Dpto.6, se establece que el titular iba a efectuar una cobranza en la firma "Arreglos S.A." (Couchet Construcciones) de Solís 1431 cuando se realizaba un procedimiento.-Interrogado manifestó que iba a cobrar la publicidad que efectúa la firma en el diario "Ahora".-El Sr.Juez de Instrucción de 4to.Turno dispuso que recuperara su libertad.- 11/9/973: Detenido el 24/8/973 frente a la Facultad de Ingeniería cuando procedía a colocar un cartel con el texto "Todos los jóvenes contra la dictadura"18 años de lucha de la U.J.C.-25 de Agosto" junto a José Ladislao Vieites, siendo internados en el Cilindro Municipal por orden superior.-11/10/973: Se establece que fué liberado el 3/9/973 por Orden Superior.-28/12/973: En la fecha se establece que fue detenido el día 27 de octubre de 1973 por personal de la Secc.7ma. de Policía, momentos despues de que el estudiante de la Facultad de Ingeniería Marcos CARIDAD JORDAN, muriera al explotarle una bomba de alto poder que estaba fabricando en el interior de dicho local.-Estos hechos dieron lugar a que el Poder Ejecutivo interviniera la Universidad de la República y sus Facultades.-Fué puesto en libertad el día 9 de noviembre de 1973, por orden de la Dirección Nacional de Información e Inteligencia.-18/3/976: Realiza trámite de pasaporte para poseer el documento, formulario Nº 3014.- 24/10/978: Afiliado Nº 42.322 al PARTIDO COMUNISTA desde el 10/11/969, siendo presentado por Margarita FRIEDMAN y Gloria GAMIO para su Afiliación al PCU, según material incautado por OCOA en Feb/976 "Operación Morgan".- Militó en la Agrupación "Pocitos,Secc.18 y 24".-

105503

EL JEFE DEL DEPARTAMENTO 3

WASHINGTON DOS SANTOS AGUINAGA
SUB - COMISARIO

2173

JUNTA DE COMANDANTES
EN JEFE
SERVICIO DE INFORMACION DE DEFENSA

DEPARTAMENTO	DIA	MES	AÑO
Montevideo	3	1	1979

N.o 10.=jas.=

- SOLICITUD DE CONSTANCIA DE HABILITACION PARA CARGOS PUBLICOS -

TITULAR	APELLIDO PATERNO: ROSA	APELLIDO MATERNO: CIVITATE
	PRIMER NOMBRE: Emilia María	SEGUNDO NOMBRE: Teresa
PADRE	PRIMER NOMBRE: Néstor	SEGUNDO NOMBRE: = = = = = =
MADRE	PRIMER NOMBRE: Emilia	SEGUNDO NOMBRE: = = = = = = =

FECHA Y LUGAR DE NACIMIENTO	DIA	MES	AÑO	PAIS	LOCALIDAD o PROVINCIA	NACIONALIDAD
	13	2	1926	URUGUAY	Montevideo	Oriental=Soltera.=

1	**OCUPACION**	de 1969 a la fecha, trabaja en el SODRE, como Profesora=Docente= y de 1972 a la fecha, trabaje en el M. de Cultura, cumpliendo funciones en la Sección Musicología.=
2	**DOMICILIO**	de 1969 a la fecha en Reconquista No. 354, apto. 202.=

3	**CREDENCIAL CIVICA**	SERIE: CEA	NUMERO: 3608	La Paz	DOC. de IDENT.	478.856.=

PARA SER PRESENTADO ANTE LAS AUTORIDADES DE MINISTERIO DE CULTURA.=
OBJETO DE LA TRAMITACION

1. Consignar con precisión lugar de trabajo o estudio los 10 últimos años.
2. Consignar con precisión cada domicilio en los últimos 10 años.
3. Consignar si ha tenido traslados y números anteriores.

Emilia Rosa Civitate

EMILIA ROSA CIVITATE.=
FIRMA DEL SOLICITANTE

POLICIA DE MONTEVIDEO — COMISARIA 1ra.

COMISARIA SECCIONAL 1ra.=

Pase a sus efectos al Departamento 3 de la D. N. I. I.

WILSON DA SILVA RUSSI
COMISARIO

D. N. I. I.--.DEPARTAMENTO Nº 3

DIA	MES	AÑO
12	FEB.	1979

Se hace constar que el titular de la presente solicitud registra las siguientes anotaciones en el fichero de esta Dirección

EL JEFE DEL DEPARTAMENTO 3

WASHINGTON DOS SANTOS ARTIGAS
CAPITAN

DEPARTAMENTO Nº 3 — DIRECCION NACIONAL DE INVESTIGACION POLICIAL — FICHERO Y ARCHIVO

CON ANOTACIONES

2173

105504

J.P.M. O y M Fórm. 05.342

Fórm.. 670

"AÑO DEL SESQUICENTENARIO DE LA POLICIA"

CORRESPONDE AL FORM Nº 10/1/79

M E M O R A N D U M Nº 8663/79/nom

REGISTRAMOS: ROSA CIVITATE: María Teresa Emilia

DOCUMENTO: C.I. 478.856 - C.Civ. C.E.A. 3608

DOMICILIO: Reconquista 354, piso 2 apto.202 (agosto/959 - idem 1974)

OCUPACION: Profesora de Música S.O.D.R.E.

DEMAS DATOS: Nacida el 13 de febrero de 1926 en Montevideo, hija de Néstor y de Emilia, soltera.-

ANOTACIONES: 6/8/959: Pianista; maestra del S.O.D.R.E.; el día 26 de junio de 1959, partió del Puerto de Montevideo en el vapor "SALTA" con destino a Génova; integra la delegación uruguaya al VII Festival de la Juventud y los Estudiantes a realizarse en Viena.- 26/8/959:"El Popular",pág.8,col.3: informa que la titular y Paloma de los Reyes, brindarán conciertos de piano durante el festival a realizarse en Viena.-15/4/964: Según información confidencial, simpatizante convencida del FIDEL.-Votó la lista 1001 junto con su hermana Hebe, bailarina destacada.- 3/4/969: Se informan sus antecedentes al Ministerio del Interior.- La misma cumple tareas como Maestra de la Escuela de Opera del S.O.D.R.E..-24/5/977: Dirige en la Fac. de Arquitectura un recital de Música Lírica bajo el auspicio del Dpto. de Extensión Cultural de la Universidad - "El Diario" del 18/5/77.-

02

122

105504 2173

"Año del Sesquicentenario de la Policía"

JUNTA DE COMANDANTES
EN JEFE
SERVICIO DE INFORMACION DE DEFENSA

DEPARTAMENTO	DIA	MES	AÑO
Montevideo	13	6	979

N.o 475. jmc.-

- SOLICITUD DE CONSTANCIA DE HABILITACION PARA CARGOS PUBLICOS -

		APELLIDO PATERNO	APELLIDO MATERNO
TITULAR		NOVAS	GONZALEZ
	PRIMER NOMBRE	Douglas	SEGUNDO NOMBRE Washington
PADRE	PRIMER NOMBRE	José	SEGUNDO NOMBRE María
MADRE	PRIMER NOMBRE	Juana	SEGUNDO NOMBRE - - - - - - - - -

	DIA	MES	AÑO	PAIS	LOCALIDAD o PROVINCIA	NACIONALIDAD
FECHA Y LUGAR DE NACIMIENTO	5	1	931	URUGUAY	Montevideo	oriental-casado

1	OCUPACION	Desde 1969 a 1974 en Banco Mercantil del Río de la Plata.- Desde 1975 a la fecha en Banco de la República Oriental del Uruguay.-
2	DOMICILIO	Desde 1969 a 1976 en Cap. Videla No. 2929. Desde 1976 a la fecha en Buenos Aires No. 418 apto. 11

		SERIE	NUMERO			
3	CREDENCIAL CIVICA	B.U.B.	.0.098	Montevideo	DOC. de IDENT.	568.394

PARA SER PRESENTADO ANTE LAS AUTORIDADES DEL BANCO DE LA REPUBLICA ORIENTAL DEL URUGUAY.-
OBJETO DE LA TRAMITACION PERMANENCIA

1 - Consignar con precisión lugar de trabajo o estudio los 10 últimos años.
2 - Consignar con precisión cada domicilio en los últimos 10 años.
3 - Consignar todos tenido traslados y números anteriores.

DOUGLAS WASHINGTON NOVAS
FIRMA DEL SOLICITANTE

COMISARIA SECCIONAL 1a.

POLICIA DE MONTEVIDEO - Comisaría 1ª. Sección

Pase a sus efectos al Departamento 3 de la D. N. I. I.

WILSON DA SILVA RUSSI
COMISARIO

D. N. I. - DEPARTAMENTO Nº 3

DIA	MES	AÑO
18	JUN.	1979

Se hace constar que el titular de la presente solicitud registra las siguientes anotaciones en el fichero de esta Dirección

DEPARTAMENTO Nº 3

SIN

POR EL JEFE DEL DEPARTAMENTO N.º 3
Y POR SU ORDEN
2173
JORGES
SUBOFICIAL SECRETARIO

105505

E.342

Fórm. . 670

"Año del Sesquicentenario de la Policía"

MTA DE COMANDANTES
EN JEFE
SERVICIO DE INFORMACION DE DEFENSA

DEPARTAMENTO	DIA	MES	AÑO
Montevideo	13	6	979

N.o 479. imc.

- SOLICITUD DE CONSTANCIA DE HABILITACION PARA CARGOS PUBLICOS -

TITULAR	APELLIDO PATERNO: RUFFINO	APELLIDO MATERNO: VILA
	PRIMER NOMBRE: Eleazar	SEGUNDO NOMBRE: - - - - - - - - -
PADRE	PRIMER NOMBRE: Benjamin	SEGUNDO NOMBRE: Eleazar
MADRE	PRIMER NOMBRE: Amanda	SEGUNDO NOMBRE: - - - - - - - - -

FECHA Y LUGAR DE NACIMIENTO	DIA	MES	AÑO	PAIS	LOCALIDAD o PROVINCIA	NACIONALIDAD
	3	2	932	URUGUAY	Montevideo	oriental-casado

1	OCUPACION	Desde 1969 a la fecha en Banco de la República Oriental del Uruguay
2	DOMICILIO	Desde 1969 hasta 1972 en Arismendi No. 1443. Desde 1972 a la fecha en Reconquista No. 356 apto. 205.-

		SERIE	NUMERO		DOC. de IDENT.	
3	CREDENCIAL CIVICA	A.P.A.	5396	Montevideo		574.504

PARA SER PRESENTADO ANTE LAS AUTORIDADES DE L BANDO DE LA REPUBLICA ORIENTAL DEL URUGUAY
OBJETO DE LA TRAMITACION PERMANENCIA

1 - Consignar con precisión lugar de trabajo o estudio los 10 últimos años.
2 - Consignar con precisión cada domicilio en los últimos 10 años.
3 - Consignar si ha tenido traslados y números anteriores.

Eleazar Ruffino Vila
FIRMA DEL SOLICITANTE

COMISARIA SECCIONAL 1a.

Pase a sus efectos al Departamento 3 de la D. N. I. I.

WILSON DA SILVA RUSSI
COMISARIO

D. N. I. I. DEPARTAMENTO Nº 3

DIA 18 MES JUN. AÑO 1979

Se hace constar que el titular de la presente solicitud registra las siguientes anotaciones en el fichero de esta Dirección

DEPARTAMENTO N.º 3

Sin

POR EL JEFE DE DEPARTAMENTO N.º 3
Y POR
2173
COMISARIO

105506

O y M Fórm. 05.342

Fórm.. 670

"AÑO DEL SESQUICENTENARIO DE LA POLICIA"

JUNTA DE COMANDANTES EN JEFE

SERVICIO DE INFORMACION DE DEFENSA

DEPARTAMENTO	DIA	MES	AÑO
Montevideo	14	6	79

N.o 486.=jas.=

- SOLICITUD DE CONSTANCIA DE HABILITACION PARA CARGOS PUBLICOS -

	APELLIDO PATERNO	APELLIDO MATERNO
TITULAR	BIURRA	GODOY
	PRIMER NOMBRE	**SEGUNDO NOMBRE**
	Wagsinton	= = = = = = = =
PADRE	**PRIMER NOMBRE**	**SEGUNDO NOMBRE**
	Pedro	Paulino
MADRE	**PRIMER NOMBRE**	**SEGUNDO NOMBRE**
	Josefa	= = = = Alberta=

FECHA Y LUGAR DE NACIMIENTO	DIA	MES	AÑO	PAIS	LOCALIDAD o PROVINCIA	NACIONALIDAD
	2	5	1922	URUGUAY	RIVERA	Oriental=Casado=

1	**OCUPACION**	de 1969 a la fecha, trabaja en el Banco de la República Oriental del Uruguay, cumpliendo funciones de Sereno.=
2	**DOMICILIO**	de 1969 a 1978 en Buenos Aires 331, y de 1978 a la fecha en Washing= ton No. 178.=

		SERIE	NUMERO			
3	**CREDENCIAL CIVICA**	ACB	7242	y anterior HBE 845 de Rivera	**DOC. de IDENT.**	548.644.=

PARA SER PRESENTADO ANTE LAS AUTORIDADES DE BANCO DE LA REPUBLICA O. DEL URUGUAY
OBJETO DE LA TRAMITACION

1 - Consignar con precisión lugar de trabajo o estudio los 10 últimos años.
2 - Consignar con precisión cada domicilio en los últimos 10 años.
3 - Consignar si ha tenido traslados y números anteriores.

WAGSINTON BIURRA GODOY
FIRMA DEL SOLICITANTE

POLICIA DE MONTEVIDEO Comisaría 1ª. Sección

COMISARIA SECCIONAL 1ra.=

Pase a sus efectos al Departamento 3 de la D. N. I. I.

WILSON DA SILVA RUSSI
COMISARIO

D. N. I. I. - DEPARTAMENTO Nº 3

DIA	MES	AÑO
18	JUN.	1979

Se hace constar que el titular de la presente solicitud registra las siguientes anotaciones en el fichero de esta Dirección

Sin [illegible]

POR EL JEFE DEL [illegible] NTO N.o 3
Y POR SU ORDEN

ORCES
Sub-COMISARIO

105507

2173

J.P.M. O y M Fórm. 05.342

Fórm.. 670

"AÑO DEL SESQUICENTENARIO DE LA POLICIA.-"

JUNTA DE COMANDANTES
EN JEFE
SERVICIO DE INFORMACION DE DEFENSA

DEPARTAMENTO	DIA	MES	AÑO
Montevideo	14	6	79

N.o 487.-rgb-

- SOLICITUD DE CONSTANCIA DE HABILITACION PARA CARGOS PUBLICOS -

TITULAR	APELLIDO PATERNO: IRIDOY	APELLIDO MATERNO: SAGRADO.-
	PRIMER NOMBRE: Marta	SEGUNDO NOMBRE: Esther.-
PADRE	PRIMER NOMBRE: Domingo	SEGUNDO NOMBRE: Casimiro
MADRE	PRIMER NOMBRE: Juana	SEGUNDO NOMBRE: Josefa.-

FECHA Y LUGAR DE NACIMIENTO	DIA	MES	AÑO	PAIS	LOCALIDAD o PROVINCIA	NACIONALIDAD
	3	7	940.-	URUGUAY	Montevideo	oriental-soltera

1	OCUPACION	1969 a 1974, funcionaria del Ministerio de Transporte, Comunicaciones y Turismo, como administrativa.-1974 a la fecha funcionaria administrativa del Ministerio de Economía y Finanzas.-
2	DOMICILIO	1969 a la fecha en Maciel Nro. 1265, apto.3.-

		SERIE	NUMERO			
3	CREDENCIAL CIVICA	A C A	4193	Montevideo	DOC. de IDENT.	913.691.-

PARA SER PRESENTADO ANTE LAS AUTORIDADES DE 1 Ministerio de Economía y Finanzas.-
OBJETO DE LA TRAMITACION Permanencia.-

1 - Consignar con precisión lugar de trabajo o estudio los 10 últimos años.
2 - Consignar con precisión cada domicilio en los últimos 10 años.
3 - Consignar si ha tenido traslados y números anteriores.

MARTA ESTHER IRIDOY SAGRADO.-
FIRMA DEL SOLICITANTE

COMISARIA SECCIONAL 1a.-

Pase a sus efectos al Departamento 3 de la D. N. I. I.

WILSON DA SILVA RUSSI.-
COMISARIO

D. N. I. I.- DEPARTAMENTO Nº 3

18 JUN 1979

Se hace constar que el titular de la presente solicitud registra las siguientes anotaciones en el fichero de esta Dirección

SIN ANOTACIONES

POR EL JEFE DEL DEPARTAMENTO N.º 3
Y POR SU ORDEN
SILCAR LARA FORGES
SUB-COMISARIO

2173

105503

J.P.M. O y M Fórm. 05.342

Fórm. . 670

JUNTA DE COMANDANTES EN JEFE
SERVICIO DE INFORMACION DE DEFENSA

Año del Se... Policía

DEPARTAMENTO	DIA	MES	AÑO
Montevideo	9	8	79

N.º 597.-rdc.-

- SOLICITUD DE CONSTANCIA DE HABILITACION PARA CARGOS PUBLICOS -

TITULAR	APELLIDO PATERNO: PERDOMO	APELLIDO MATERNO: MARTINEZ.-
	PRIMER NOMBRE: Gloria	SEGUNDO NOMBRE: Aida.-
PADRE	PRIMER NOMBRE: Isabelino	SEGUNDO NOMBRE: Indalecio
MADRE	PRIMER NOMBRE: María	SEGUNDO NOMBRE: Del Carmen.-

FECHA Y LUGAR DE NACIMIENTO	DIA	MES	AÑO	PAIS	LOCALIDAD o PROVINCIA	NACIONALIDAD
	19	4	930	URUGUAy.-	Montevideo	oriental-divor.-

1	**OCUPACION**	1969 hasta la fecha en A.F.E.-
2	**DOMICILIO**	1969 hasta la fecha en 25 de Mayo Nro. 146-apto1.-

		SERIE	NUMERO			
3	**CREDENCIAL CIVICA**	BAA	9837	Montevideo.-	**DOC. de IDENT.**	588.641.-

PARA SER PRESENTADO ANTE LAS AUTORIDADES DE A.F.E..-
OBJETO DE LA TRAMITACION Permanencia.-

1 - Consignar con precisión lugar de trabajo o estudio los 10 últimos años.
2 - Consignar con precisión cada domicilio en los últimos 10 años.
3 - Consignar si ha tenido traslados y números anteriores.

Gloria A. Perdomo
GLORIA AIDA PERDOMO MARTINEZ.-
FIRMA DEL SOLICITANTE

POLICIA DE MONTEVIDEO Comisaría 1ª. Sección

COMISARIA SECCIONAL 1ra.-

Pase a sus efectos al Departamento 3 de la D. N. I. I.

WILSON DA SILVA RUSSI.-
COMISARIO

D. N. I. I..-.DEPARTAMENTO Nº 3

DIA	MES	AÑO
16	8	79

Se hace constar que el titular de la presente solicitud registra las siguientes anotaciones en el fichero de esta Dirección

SERVICIO DE INFORMACION e INTELIGENCIA

SIN ANOTACIONES

POR EL JEFE DEL DEPARTAMENTO N.º 3
Y POR SU ORDEN

... CARA BORGES
... MISARIO

2173

105509

J.P.M. O y M Fórm. 05.342

Fórm.. 670

"Año del Esquiadorcito de la Policía"

JUNTA DE COMANDANTES
EN JEFE
SERVICIO DE INFORMACION DE DEFENSA

DEPARTAMENTO	DIA	MES	AÑO
Montevideo	31	5	979

N.O 447. jac.

S/D - SOLICITUD DE CONSTANCIA DE HABILITACION PARA CARGOS PUBLICOS -

TITULAR	APELLIDO PATERNO: VERNAZZA DE CARAMBULA	APELLIDO MATERNO: SUSENA	
	PRIMER NOMBRE: Geannina	SEGUNDO NOMBRE: María	
PADRE	PRIMER NOMBRE: Ricardo	SEGUNDO NOMBRE: Francisco	
MADRE	PRIMER NOMBRE: María	SEGUNDO NOMBRE: Aloira	

FECHA Y LUGAR DE NACIMIENTO	DIA	MES	AÑO	PAIS	LOCALIDAD o PROVINCIA	NACIONALIDAD
	2	10	955	URUGUAY	Montevideo	oriental-casada

1	OCUPACION	1969 a 1972 Liceo Nuestra Sra. del Huerto. 1972 Preparatorios en Liceo Rodó hasta 1974. 1975 Facultad de Abogacía.- Desde el 22/11/974, también empleada en la Corte Electoral (Administrativa.-
2	DOMICILIO	Desde 1969 a la fecha en Palacio Salvo, Pza. Independencia No. 848 piso 12, apto. 1236.-

		SERIE	NUMERO			
3	CREDENCIAL CIVICA	A C B	7646	Montevideo	DOC. de IDENT.	1.294.650.-

PARA SER PRESENTADO ANTE LAS AUTORIDADES DE LA CORTE ELECTORAL
OBJETO DE LA TRAMITACION PERMANENCIA.-

1 - Consignar con precisión lugar de trabajo o estudio los 10 últimos años.
2 - Consignar con precisión cada domicilio en los últimos 10 años.
3 - Consignar si ha tenido traslados y números anteriores.

GEANNINA MARIA VERNAZZA SUSENA
FIRMA DEL SOLICITANTE

COMISARIA SECCIONAL 1a.

Pase a sus efectos al Departamento 3 de la D. N. I. I.

WILSON DA SILVA RUSSI
COMISARIO

D. N. I. I. - DEPARTAMENTO Nº 3

DIA 2 MES JUN. AÑO 1979

Se hace constar que el titular de la presente solicitud registra las siguientes anotaciones en el fichero de esta Dirección

POR EL JEFE DEL DEPARTAMENTO 3

Y POR SU ORDEN

SILCAR LARA BORGES
SUB-COMISARIO

SIN ANOTACIONES

2173

165510

J.P.M. O y M Fórm. 05.342

Fórm.. 670

JUNTA DE COMANDANTES EN JEFE

SERVICIO DE INFORMACION DE DEFENSA

DEPARTAMENTO	DIA	MES	AÑO
Montevideo	8	1	79

N.o 47.-rdc.-

SOLICITUD DE CONSTANCIA DE HABILITACION PARA CARGOS PUBLICOS -

TITULAR	APELLIDO PATERNO: AZAR	APELLIDO MATERNO: SEGURA
	PRIMER NOMBRE: Renee	SEGUNDO NOMBRE: ----------
PADRE	PRIMER NOMBRE: Antenio	SEGUNDO NOMBRE: ----------
MADRE	PRIMER NOMBRE: Catalina	SEGUNDO NOMBRE: ----------

FECHA Y LUGAR DE NACIMIENTO	DIA	MES	AÑO	PAIS	LOCALIDAD o PROVINCIA	NACIONALIDAD
	27	9	33	URUGUAY	Montevideo	oriental-divor.

1	OCUPACION	1968 hasta la fecha en el Banco de P. Social. 1977 hasta la fecha Publicidad(venta)
2	DOMICILIO	1968 hasta Junio 1973 en Mercedes 1764 Ap. 4. Julio de 1973 hasta la fecha en Colon 1319. Ap. 2

		SERIE	NUMERO		DOC. de IDENT.
3	CREDENCIAL CIVICA	ASA	11.334	Montevideo	785.535

PARA SER PRESENTADO ANTE LAS AUTORIDADES DE Banco de P. Social
OBJETO DE LA TRAMITACION Permanencia.

1 - Consignar con precisión lugar de trabajo o estudio los 10 últimos años.
2 - Consignar con precisión cada domicilio en los últimos 10 años.
3 - Consignar si ha tenido traslados y números anteriores.

RENEE AZAR SEGURA.-
FIRMA DEL SOLICITANTE

COMISARIA SECCIONAL 1ra.

Se eleva a la Dirección de Investigaciones.

WILSON DA SILVA RUSSI.-
COMISARIO

D.N.I.I. - DEPARTAMENTO Nº 3

2 DIA FEB MES 1979 AÑO

Se hace constar que el titular de la presente solicitud registra las siguientes anotaciones en el fichero de esta Dirección.

EL JEFE DEL DEPARTAMENTO 3

WASHINGTON DOS SANTOS AGUINAGA

105511

2173

S.I.D.
J.P.M. O y M F. 05342

Fórm. 670

Variedades

GRAN CIRCO REAL PALACIOS. — Galicia y Río Branco. — A las 21 y 45: Acróbatas trapecistas, alambristas, contorsionistas, patinadores, saltadores, excéntricos, payasos, animales amaestrados y otras atracciones. — Mayores: $ 12; 10 y 8; menores de 10 años, media entrada.

PALACIO PEÑAROL. — Minas, Galicia, Magallanes. — "Romería" presenta la Revista "España de maravilla", 30 artistas, orquesta y cuerpo de baile. 2 funciones. — A las 21 y 45 horas.

...turo Ui, de Bertol Brecht, bajo la dirección de Atahualpa del Cioppo.

COMEDIA NACIONAL EL JUEVES EN P. DEL ESTE

En su segundo espectáculo, el Teatro de Verano de Punta del Este, presenta el jueves próximo a las 19 y 30 horas, a la Comedia Nacional, en la representación de la obra de Moliere "Las Sabihondas" que ha traducido al español, Jacques Després.

Cuenta con escenografías de Carlos Menck Freire y bocetos de vestuario de Domingo Cavallero. Su dirección ha estado a cargo de Eduardo Schinca, quien ha contado con la colaboración de Ruben Yáñez, como ayudante de dirección. El precio de platea es de 20 pesos.

...SURRECCION". Basado en ... E. Gabrilovich y M. Shvéltser y con la dirección de este último. ... Evgueni Matvéiev, (de recordada actuación en "La casa en que vivo"), Pavel Massalski y Tamara Siomina. Se estrenará en el correr de la próxima semana.

"Gianni Schicchi" de Puccini y "Hansel y Gretel" de Humperdinck, puestas en escena por Juan José Brenta, y en las cuales participarán un destacado núcleo de cantantes nacionales bajo la dirección del maestro Nino Stinco.

El precio de las localidades ha sido fijado en $ 15.00 para las entradas numeradas y pesos 5.000 para las entradas sin numerar. Oportunnamente se darán detalles sobre la venta de dichas localidades.

EL "SHOW DE LOS BARRIOS"

Hoy martes continuará su ciclo de presentaciones en las barriadas de Montevideo, el Show de los Barrios que organiza la Comisión Municipal de Fiestas. La fiesta de esta noche se habrá de realizar en la esquina de Madrid y Sierra.

Dicho show, que es conducido por el animador Eduardo Quintana responde al siguiente detalle: "Galas para el Folklore" con la presencia de Toto D'Amario, Ruben de la Puente y Omar Salguero, en cantares de pampa y cielo; "Los Asturias y sus Danzas", un girón de España en sus baile y castañuelas; "El Gran Anthony y sus Mil Personajes", las más famosas creaciones del decano de la risa Antonio Nipoli; "Aquí están Pako y Piko", intérpretes de la batería loca del jazz, con sus doblajes en fenomímicas y ventriloquía; "The Bippers" suceso nuevaolero; y el "Conjunto Vocal Internacional "Los Zorros", expresión auténtica de las canciones de América y del Mundo.

TEATRISTAS

CON RENEE AZAR, ACTRIZ DEL TEATRO LIBRE

En el Teatro Palacio Salvo, donde el elenco de Teatro Libre está representado "Narcisa Garay, mujer para llorar", y donde somos recibidos con la cordialidad que hallamos siempre entre la gente de teatro, encontramos y dialogamos con Renée Azar.

—¿Dónde nació?

—En Montevideo. Soy uruguaya, hija de turcos.

—¿Cuánto hace que está vinculada al teatro?

—Unos once años. Empecé con Julián de la Cantera, haciendo en Casa de Galicia estampas, cuadros, recitales.

—¿Desde cuándo está en Teatro Libre?

—Desde su fundación, hace diez años.

—¿Cómo se vinculó al teatro?

—Bueno, siempre me gustó mucho, desde niña. Ya cuando iba a la escuela me gustaba recitar, pero no me animaba. Después pude superar la barrera de la timidez, y aquí estoy. Mi hermana Raquel se inició un tiempo antes que yo, y su presencia en el teatro fué un poco una forma de vincularme al mismo.

—¿En cuántas obras trabajó?

—El número no lo recuerdo. Puedo mencionarle algunos títulos: "La Familia Conway", "Fin de Semana", "Una ardiente noche de verano", "Esperando al Zurdo", "El pan de la locura", "La piel de los otros", y últimamente, "Ocho mujeres" y la presente "Narcisa Garay".

—¿Preferencias?

—"La familia Conway", donde hacía la esposa del hijo, que fué para mí una experiencia especialmente importante, porque siendo bastante nueva en teatro me tocó hacer un personaje de composición, joven en el primer acto, madura y frustrada en el segundo, y nuevamente joven en el tercero. En "Esperando al Zurdo" hacía también un personaje frustrado, éste por un problema económico social.

—¿Cuáles son sus autores predilectos?

—Mis preferencias en este sentido son bastante, digamos dispersas: Ibsen, Miller, Priestley, Valle Inclán.

—¿Qué tipo de personaje le gusta hacer?

—Yo pienso que una actriz tiene que hacer todo tipo de personajes. He hecho desde jovencitas hasta viejas de 90 años. Tuve suerte. Pero hay algo que nunca hice y que me gustaría mucho hacer: una comedia brillante.

—Con qué directores trabajó?

—Sí, pero puedo olvidarme de alguno. Julián de la Cantera, Domínguez, Castillo, Brenta, Wolf, González Santurio.

—¿Qué actividades desarrolla además del teatro?

—Fuí durante diez años vendedora en una casa comercial, trabajo como modelo de "Bella Peinados". Hicimos un desfile recientemente y vamos a tener tres más en Punta del Este dentro de poco. Además hice locución en Canal 10 durante un año, y en el mismo canal trabajé en un ciclo de teleteatro de cuatro meses el año pasado, con Rómulo Boni, en la tarde. También en Canal 12 hice teleteatro para niños. Para este año, tengo proposiciones para hacer TV, una de locución y otra de teleteatro. También hago radioteatro en Carve. Trabajo con Casanovas, con de Armas, en la Chimba.

—¿Qué opina de la crítica teatral?

—No tengo opinión.

—¿No?

—En realidad puedo decirle muy poco, porque prefiero no hacer declaraciones respecto a esto. Hay algunos críticos que son partidarios de grupos o de personas, otros juzgan, bien o mal, pero honestamente, con sinceridad. Hablan de un actor como realmente lo ven. No creo que la crítica sea mala en sí misma. El problema es que últimamente en ciertos diarios aparecen y desaparecen críticos que no se sabe quiénes son. Para hacer crítica de cualquier cosa —yo hablo de teatro porque es lo que conozco más de cerca— hay que tener una especialización, hay que ser un estudioso, conocedor profundo del tema que trata.

—¿Qué opina de "Narcisa Garay" como pieza?

—No quiero contestar a esa pregunta. Porque como en lo referente a la crítica, siempre hay cosas que quedan en el tintero. Y un pensamiento inconcluso resulta tergiversado. Son cosas para hablar y discutir amplia y profundamente.

Con esto, damos por terminado este reportaje a Renée Azar, y nos vamos contagiados, una vez más, de la preocupación, el amor y el hondo sentido de responsabilidad que la gente de teatro tiene por su arte. Nos vamos, lamentando no poder, porque excede el marco de esta nota, tratar en ella, los temas que en este momento más preocupan. Pero con el deseo y la esperanza de poder continuar en otra oportunidad, con más tiempo, hablando de las cosas que, efectivamente, quedan en el tintero.

G. M.

CINE

SALAS DE ESTRENO

CENTRAL (Rondeau 1383): 16, 19 y 22: El mundo está loco, loco, loco, loco. — PLAZA (Plaza Libertad 1129): 16.50, 18.45, 20.50 y 22 45: Landrú. — 18 DE JULIO (18 de Julio 1286): 16.15, 18.20, 20.25 y 22.30: Cortas: 16.30, 18.35, 20.40 y 22.45; ...GUAZU (18 de Julio 1263): 15.30, ... ARIEL (18 de Julio 1215): 15.30, 17.10, 19, 20.50 y 22.40: En Italia se llama amor. — TROCADERO (18 de Julio y Yaguarón): 16.20, 18.25, 20.40 y 22.45: Seducida y abandonada. — COVENTRY (Yi 1317): 15.30, 18.30 y 21.40: Rocco y sus hermanos. — ELISEO CINERAMA (18 de Julio 930): Por secciones, a las 18 y 21.30 hs.: La conquista del Oeste. — RADIO CITY (Ibicuy No. 1260): 15.30, 17.10, 18.50, 20.40 y 22.30: Heidi y Peter. — ... Not... y Julio Herrera y Obes): 15.30, 17.10, 18.50, 20.45 y 22.40: El silencio. — RENACIMIENTO (Soriano 1197): 14.30, 18 y 21.10: Nylon negro, noches ardientes; 16.20, 19.30 y 22.40: Las orgías del zar. — MONUMENTAL (Constituyente 1707): 16 y 19.30: Invitación a India; 16.30, 20 y 23: Duende y misterio del Flamenco; 18 y 21.30: La calumnia.

ZONA CENTRO

LUXOR (Ejido 1377): 16, 18.25, 20.30 y 22.35: Los barqueros ... 13, 17 y 20.45: Confi-

DEPARTAMENTO Nº. 3

"AÑO DEL SESQUICENTENARIO DE LA POLICIA".-

CORRESPONDE AL FORMULARIO Nº 47/979/S-1ra.-

MEMORANDUM Nº 6846/979/mdt.-

REGISTRAMOS:- AZAR Rene.-
OCUPACION:- Artista.-"Teatro Libre".-
CARECE OTROS DATOS.-
ANOTACIONES:- En la página artística del diario "El Popular" del día 26/1/965, se publidan junto a su foto los términos de una entrevista que se hizo en relación con sus actividades artísticas.- "Epoca" del 23/5/965 pág.13:- Se publica una - escena que protagoniza la titular conjuntamente con Juan C. Carrasco referente a la obra teatral "Una luna para el bastardo".- Se establece que dirigirá un radioteatro por CX 32, RADIO EL MUNDO, de lunes a viernes a partir de las 17 h.- Conduce el Radioteatro SU CITA ROMANTICA DE LA TARDE, que sale al aire por CX 36 RADIO CENTENARIO.- El País, 11/3/78.-

EL JEFE DEL DEPARTAMENTO 3

WASHINGTON DOS SANTOS AGUINAGA
SUB - COMISARIO

Dirección Nacional de Información e Inteligencia - Sec. Cons.-Hab.-C. Público - DEPARTAMENTO Nº 3

Montevideo, Octubre 18 de 1979

AMPLIACION DEL MEMORANDUM No.6846/79.-LALP.-

La solicitante Renee AZAR SEGURA, es la persona que registra anotaciones en esta Dirección, dado que en sus declaraciones en acta, admite haber trabajado en el "Teatro Libre" como artista.-

Cabe destacar que si bién la crónica que aparece en el diario "El Popular" le corresponde a ella, la del diario - "Epoca" pertenece a su hermana Raquel AZAR, la cual también se desempeñaba como artista.-

Oficial Principal

Ricardo PONTI OTERO

105512

2173

ACTA:- En la ciudad de Montevideo, siendo el día 16 de octubre de mil novecientos setenta y nueve, ante el suscrito Oficial Principal del Departamento Nro. 3 de la Dirección Nacional de Información e Inteligencia, comparece Renee AZAR SEGURA, oriental, divorciada de Yamandu R. AGESTA, de 50, años, nacida en Montevideo el día 27.9.933, con Credencial Cívica Serie - - A.S.A. Nº 11.334 de Montevideo, domiciliada en Colon Nº 1319 apto. 2, - la que es interrogada sobre el siguiente tenor literal. - - - - - - - - - -

1). PREGUNTADO:- Cuáles son sus medios de vida. - - - - - - - - - - - - - - -
CONTESTA:- Trabajando en el Banco de Previsión Social, desempeñando el - cargo de Administrativo de 3ro - Sub-Gerencia Gral. de Recaudación y como Publicista, percibiendo la suma de N$ 4.000. - - - - - - - - - - - - - - -

2). PREGUNTADO:- Cómo está integrado su núcleo familiar. - - - - - - - - -
CONTESTA:- Por la deponente, y mi compañero de nombre Roberto Omar RODRIGUEZ, de 44 años, empleado. -

3). PREGUNTADO:- Estudios que ha realizado. - - - - - - - - - - - - - - - - -
CONTESTA:- Perimaria. -

4). PREGUNTADO:- Si en alguna oportunidad ha estado detenida. - - - - - - -
CONTESTA:- Que no señor, -

5). PREGUNTADO:- Si tiene o ha tenido actividades políticas o gremiales...-
CONTESTA:- Que en el año 1966 y 1971, trabajé con el Sr. QUERALTO, del Partido Colorado, concurriendo a los Clubes ubicado en Dante casi Arenal Grande; 18 de Julio y Yí y luego en Soriano y Río Branco, siendo locales del - Partido Colorado. -

6). PREGUNTADO:- Si ha trabajado en el Teatro "Libre", como Artista. - - -
CONTESTA:- Que si señor, que trabajé en su inicio hasta el año 1966 aproximadamente. -

7). PREGUNTADO:- Si en el año 1965, le fué realizada alguna crónica la cual fuera públicada en el la página Artística del diario El Popular, como así - también otra en el diario Epoca al protagonizar la Obra Teatral "Una Luna - para el Bastardo"- -
CONTESTA:- Que si señor, ideatificándome en la fotocopia que se me exive y conrelación a la pregunta que se me hace relacionddo con la públicas en el diario Epoca no soy yo sino le corresponde a mi hermana de nombre Raquel - AZAR, dado que yo no intervine en la obra que usted me meciona. - - - - - - -

8). PREGUNTADO:- Si tiene algo más que agregar.- - - - - - - - - - - - - - -
CONTESTA:- Que no señor, y previa lectura del contenido le dí, se ratifica y firmo de conformidad un original y dos dopias en lugar y fecha antes mencionadas. -

Renee AZAR SEGURA.
Deponente.

C.I. 785.535-9. -

Of.Ppal.
Ricardo PONTI OTERO

F 2173

105519

JUNTA DE COMANDANTES
EN JEFE
SERVICIO DE INFORMACION DE DEFENSA

DEPARTAMENTO	DIA	MES	AÑO
Montevideo	24	1	79

N.o 141.=jas.=

- SOLICITUD DE CONSTANCIA DE HABILITACION PARA CARGOS PUBLICOS -

TITULAR	APELLIDO PATERNO: MOREIRA	APELLIDO MATERNO: QUIROS
	PRIMER NOMBRE: Alfredo	SEGUNDO NOMBRE: José
PADRE	PRIMER NOMBRE: Alfredo	SEGUNDO NOMBRE: = = = = = = = = = =
MADRE	PRIMER NOMBRE: Maria	SEGUNDO NOMBRE: Clotilde

FECHA Y LUGAR DE NACIMIENTO	DIA	MES	AÑO	PAIS	LOCALIDAD o PROVINCIA	NACIONALIDAD
	2	5	1942	URUGUAY	SORIANO	Oriental=Casado=

1	**OCUPACION**	de 1969 a la fecha, trabaja en el Banco de Previsión Social, sector Depto. de Arquitectura y Obras, cumpliendo funciones de Arquitecto.=
2	**DOMICILIO**	de 1969 a 1977 en Vazquez nro. 1379, apto. A, y de 1978 a la fecha en Andes nro. 1577, apto. 304.=

		SERIE	NUMERO			
3	CREDENCIAL CIVICA	MAA	30471	Mercedes	DOC. de IDENT.	26.892=Soriano

DEBERA SER PRESENTADO ANTE LAS AUTORIDADES DE OBJETO DE LA TRAMITACION

1 - Consignar con precisión lugar de trabajo o estudio los 10 últimos años.
2 - Consignar con precisión cada domicilio en los últimos 10 años.
3 - Consignar si ha tenido traslados y números anteriores.

POLICIA DE MONTEVIDEO Comisaría 1a. Sección

BANCO PREVISION SOCIAL.=

ALFREDO MOREIRA QUIROS
FIRMA DEL SOLICITANTE

COMISARIA SECCIONAL 1ra.=

Pase a sus efectos al Departamento 3 de la D. N. I. I.

CARLOS A. GATTI LICIARDI
COMISARIO

D. N. I. I.-.DEPARTAMENTO Nº 3

FECHA DIA 23 MES FEB. AÑO 1979

Se hace constar que el titular de la presente solicitud registra las siguientes anotaciones en el fichero de esta Dirección

DEPARTAMENTO N° 3

CON ANOTACIONES

105513

EL JEFE DEL DEPARTAMENTO 3
WASHINGTON LOS SANTOS AGUINAGA
SUB COMISARIO

2173

"AÑO DEL SESQUICENTENARIO DE LA POLICIA".-

CORRESPONDE AL FORMULARIO Nº 141/979/Sec1a.-

MEMORANDUM Nº .6348/979/rmgc.-

REGISTRAMOS:- MOREIRA QUIROZ Alfredo.-
DOCUMENTO:- Pasaporte 107.480.-
OCUPACION:- Estudiante de Arquitectura.-
CARECE OTROS DATOS.-
ANOTACIONES:- 28/1/970 regresó al Puerto de Montevideo,en el vapor "Giulio Césare",procedente de Génova.-Su pasaporte registra visa de paises socialistas.-Viajó integrando una delegación de estudiantes de Arquitectura.-"El Popular" 23/8/973 Candidato por la Facultad de Arquitectura - orden estudiantil para integrar la Asamblea General del Claustro Universitario,integró la lista 49,lema "Movimiento Universitario Nacionalista-Patria-Libertad-Autonomia-Pluralismo-Laicidad" de tendencia DEMOCRATICA. Idem anotación anterior,lo registra el SID,el 19/5/978.-

JEFE DEL DEPARTAMENTO
WASHINGTON DOS SANTOS AGUINAGA
SUB-COMISARIO

Rec.

165813

2173

JUNTA DE COMANDANTES
EN JEFE
SECRETARIA DE INFORMACION DE DEFENSA

DEPARTAMENTO	DIA	MES	AÑO
Canelones	7	8	979

Nº 13.477

- SOLICITUD DE CONSTANCIA DE HABILITACION PARA CARGOS PUBLICOS -

TITULAR	APELLIDO PATERNO: CARDOZO	APELLIDO MATERNO: VIÑOLY
	PRIMER NOMBRE: SERGIO	SEGUNDO NOMBRE: WALDEMAR
PADRE	PRIMER NOMBRE: FLORENCIO	SEGUNDO NOMBRE: TEMISTOCLES
MADRE	PRIMER NOMBRE: MARIA	SEGUNDO NOMBRE: INES

FECHA Y LUGAR DE NACIMIENTO	DIA	MES	AÑO	PAIS	LOCALIDAD o PROVINCIA	NACIONALIDAD Y ESTADO CIVIL
	20	2	946	R.O.del U.	Canelones	oriental/casado

1	**OCUPACION**	s/963 a la fecha.- A.D.E.-
2	**DOMICILIO**	1966 a la fecha.- Rep. Argentina esq. Gral. Flores.-

3	CREDENCIAL CIVICA	SERIE	NUMERO		DOC. de IDENT.	
		CDA	27102	----------		1.052.562-8 DNIC

PARA SER PRESENTADO ANTE LAS AUTORIDADES DE A.F.E.-
OBJETO DE LA TRAMITACION permanecer

1 - Consignar con precisión, lugar de trabajo o estudios los 10 últimos años.
2 - Consignar con precisión cada domicilio en los últimos 10 años.
3 - Consignar si ha tenido traslados y números anteriores.

FIRMA DEL SOLICITANTE

COMISARIA SECCIONAL 21a.

Se eleva a la Dirección de Investigaciones.

21a. SECCION - MONTEVIDEO

CESAREO GARCIA PEREZ
COMISARIO

LOCALIDAD: Las Piedras FECHA: 7-8-979

DIRECCION DE INVESTIGACIONES	CIUDAD	DIA	MES	AÑO
		15	FEB	1980

JEFATURA DE POLICIA - OFICINA DE INFORMACION - CANELONES

Se hace constar que el titular de la presente solicitud registra las anotaciones, en el fichero de esta Dirección, que se adjuntan en el Numerado Simple Nº .....

EL DIRECTOR DE INVESTIGACIONES

SIN ANOTACIONES

.....
WISTHON M. VITALE ANTONACCI
OFICIAL AYUDANTE

D. N. I. I. _ DEPARTAMENTO Nº 3	CIUDAD	DIA	MES	AÑO

105514

2.73

Dirección Nacional de Información e Inteligencia - Seg. Cons. Nac. - Público - DEPARTAMENTO Nº 3

Se hace constar que el solicitante registra en el fichero de esta Dirección, las anotaciones que se adjuntan en Numerado Simple Nº .....

EL JEFE DEL DEPARTAMENTO Nº 3

.....

EL JEFE DEL DEPARTAMENTO 3

WASHINGTON DOS SANTOS AGUIRRE
SUB-COMISARIO

DIRECCION NACIONAL DE INFORMACION E INTELIGENCIA DPTO. Nº 3

Dirección Nacional de Información e Inteligencia - DEPARTAMENTO Nº 3 - Sec. Cens.-Hab.-C. Pública

CORRESPONDE AL FORMULARIO Nº 13.477/979/Canelones

MEMORANDUM Nº 2.781/80/nom

REFERENTE A: CARDOZO VIÑOLY : Sergio Waldemar

REGISTRAMOS CARDOZO VIÑOLY : Sergio Waldemar

DOCUMENTO / S: C.I. 1.052.562 - C.Cív.: C/D/A/ 27.102

D O M I C I L I O: Rep.Argentina s/n - Las Piedras

OTROS DATOS: Aux.4º Exp. A.F.E.

ANOTACIONES: 4/10/979: Firmante de un manifiesto de fecha Feb/971 del Comité Provisorio Nacional de Trabajadores Ferroviarios de apoyo al FRENTE AMPLIO.

EL JEFE DEL DEPARTAMENTO 3

WASHINGTON DOS SANTOS AGUINAGA
SUB-COMISARIO

105514

"AÑO DEL SESQUICENTENARIO DE LA POLICIA"

JUNTA DE COMANDANTES
EN JEFE
SERVICIO DE INFORMACION DE DEFENSA

DEPARTAMENTO	DIA	MES	AÑO
Canelones	1	8	79

Nº 13293

C/ADEF

SOLICITUD DE CONSTANCIA DE HABILITACION PARA CARGOS PUBLICOS -

TITULAR	APELLIDO PATERNO: FERNANDEZ	APELLIDO MATERNO: SUTIL	
	PRIMER NOMBRE: LUIS	SEGUNDO NOMBRE: ALBERTO	
PADRE	PRIMER NOMBRE: Ramón	SEGUNDO NOMBRE: --	
MADRE	PRIMER NOMBRE: María	SEGUNDO NOMBRE: del Carmen	

FECHA Y LUGAR DE NACIMIENTO	DIA	MES	AÑO	PAIS	LOCALIDAD o PROVINCIA	NACIONALIDAD Y ESTADO CIVIL
	3	1	1953	Uruguay	7ma. Canelones	Orirntal-soltero

1	**OCUPACION**	Desde 1968 a 1978 se ocupó de Changas diversas.-Desde mayo de 1978 a la fecha es funcionario de AFE, en Joaquín Suarez.-
2	**DOMICILIO**	Desde 1960 a 1978 se domicilió en la ciudad de Sauce(Canelones), en la calle Santa Isabel S/N.-Desde 1978 a la fecha se domicilia en la calle Anzani y 25 de Agosto.-

3	**CREDENCIAL CIVICA**	SERIE: C F A	NUMERO: 14742		**DOC. de IDENT.**	98.791 de Canelones

PARA SER PRESENTADO ANTE LAS AUTORIDADES DE AFE.-
OBJETO DE LA TRAMITACION Permanecer.-

1 - Consignar con precisión, lugar de trabajo o estudios los 10 últimos años.
2 - Consignar con precisión cada domicilio en los últimos 10 años.
3 - Consignar si ha tenido traslados y números anteriores.

X Luis A. Fernandez
FIRMA DEL SOLICITANTE

COMISARIA SECCIONAL 16ta. — Se eleva a la Dirección de Investigaciones.

EL TITULAR DE LA DECIMOSEXTA SECCION:

COMISARIO
CARMELO R. UMPIERREZ.-
Oby.-

LOCALIDAD: Joaquín Suarez **FECHA:** 1 de Agosto de 1979.

DIRECCION DE INVESTIGACIONES

CIUDAD	DIA	MES	AÑO
	11	FEB	1980

JEFATURA DE POLICIA - DIRECCION DE INVESTIGACIONES - CANELONES

Se hace constar que el titular de la presente solicitud registra las anotaciones, en el fichero de esta Dirección, que se adjuntan en el Numerado Simple Nº .....

EL DIRECTOR DE INVESTIGACIONES

WISTHON M. VITALE ANTONACCI
OFICIAL AYUDANTE

SIN ANOTACIONES

D. N. I. I. . DEPARTAMENTO Nº 3	105515	CIUDAD	DIA	MES	AÑO

Dirección Nacional de Información e Inteligencia - DEPARTAMENTO Nº 3 - Sec. Com. Hist. Archivo

Se hace constar que el solicitante registra en el fichero de esta Dirección las anotaciones que se adjuntan en Numerado Simple Nº 21783

EL JEFE DEL DEPARTAMENTO Nº 3

EL JEFE DEL DEPARTAMENTO 3

WASHINGTON DOS SANTOS AGUINAGA
SUB - COMISARIO

CON ANOTACIONES

DIRECCION NACIONAL DE INFORMACION E INTELIGENCIA — DPTO. Nº 3

Dirección Nacional de Información e Inteligencia · DEPARTAMENTO Nº 3 · Sec. Cons.-Hab.-C. Público

CORRESPONDE AL FORMULARIO Nº 13.293/Canelones/979

MEMORANDUM Nº 2.704/80 /nom

REFERENTE A: FERNANDEZ SUTIL : Luis Alberto

REGISTRAMOS FERNANDEZ : Luis

DOCUMENTO / S: No registramos

DOMICILIO: " "

OTROS DATOS: " "

ANOTACIONES: 22/2/978: Presentó con Carlos RODRIGUEZ, a María Esther AGUIRRE OLIVERA de RODRIGUEZ, para su afiliación al PARTIDO COMUNISTA según material incautado por Ocoa, en feb/976, - "Operación Morgan".- 12/4/978: De IDEM material, presentó para su afiliación al PARTIDO COMUNISTA: con Juan A.:LOPEZ, a Lucio ALVEZ; con María CUNHO, a Miguel Angel FERREIRA ROCHA; y presentó a Andrés AYALA DOMINGUEZ.-

---

Nota: Pese a la similitud de nombres, cabe la posibilidad que no se trate de la misma persona de quien sus anotaciones se informan.-

---

EL JEFE DEL DEPARTAMENTO 3

WASHINGTON DOS SANTOS AGUINAGA
SUB-COMISARIO

2173

105515

JUNTA DE COMANDANTES
EN JEFE
SERVICIO DE INFORMACION DE DEFENSA

DEPARTAMENTO	DIA	MES	AÑO
MONTEVIDEO	31	7	979

Nº 13297

- SOLICITUD DE CONSTANCIA DE HABILITACION PARA CARGOS PUBLICOS -

TITULAR	APELLIDO PATERNO: CANOBBIO	APELLIDO MATERNO: LOPEZ	
	PRIMER NOMBRE: GUIDO	SEGUNDO NOMBRE: GERARDO	
PADRE	PRIMER NOMBRE: GERARDO	SEGUNDO NOMBRE: - - - - - - - - -	
MADRE	PRIMER NOMBRE: AURORA	SEGUNDO NOMBRE: - - - - - - - - -	

FECHA Y LUGAR DE NACIMIENTO	DIA	MES	AÑO	PAIS	LOCALIDAD o PROVINCIA	NACIONALIDAD Y ESTADO CIVIL
	13	3	948	Uruguay	Montevideo	oriental, casado

1	OCUPACION	Desde el año 1968 a 1972-Obrero Bruce-De 1973 a 1975-Marinero-1975 a la fecha-Trabaja en A.F.I.-
2	DOMICILIO	Desde el año 1968 a la fecha-Casa 33 Km.22.500(Barrio La Capilla),Toledo.-

		SERIE	NUMERO		DOC. de IDENT.
3	CREDENCIAL CIVICA	C.C.A.	5070		1.300.654-4 Mdeo.-

PARA SER PRESENTADO ANTE LAS AUTORIDADES DE -A.F.I.-
OBJETO DE LA TRAMITACION-TRABAJAR EN EL CARGO.-

1 - Consignar con precisión, lugar de trabajo o estudios los 10 últimos años.
2 - Consignar con precisión cada domicilio en los últimos 10 años.
3 - Consignar si ha tenido traslados y números anteriores.

Walter Cardozo
FIRMA DEL SOLICITANTE

COMISARIA SECCIONAL 20a.-

COMISARIA 20ª SECCION - TOLEDO - CANELONES

Se eleva a la Dirección de Investigaciones.

SOMISARIO
JUAN [illegible] FERREIRA.-

LOCALIDAD: TOLEDO

FECHA: 2 de agosto de 1979.-

DIRECCION DE INVESTIGACIONES

CIUDAD	DIA	MES	AÑO
	11	FEB.	1980

JEFATURA DE POLICIA - DIRECCION DE INVESTIGACIONES - CANELONES

Se hace constar que el titular de la presente solicitud registra las anotaciones, en el fichero de esta Dirección, que se adjuntan en el Numerado Simple Nº .....

EL DIRECTOR DE INVESTIGACIONES

WISTHON M. VITALE ANTONACCI
OFICIAL AYUDANTE

SIN ANOTACIONES

D. N. I. I. - DEPARTAMENTO Nº 3

CIUDAD	DIA	MES	AÑO
	28	FEB	1980

105516

Dirección Nacional de Información e Inteligencia - DEPARTAMENTO Nº 3 - Sec. Cons.-Hab.-C. Público

2173

Se hace constar que el solicitante registra en el fichero de esta Dirección, las anotaciones que se adjuntan en Numerado Simple Nº .....

EL JEFE DEL DEPARTAMENTO Nº 3

EL JEFE DEL DEPARTAMENTO 3

WASHINGTON DOS SANTOS AGUINAGA
SUB-COMISARIO

DIRECCION NACIONAL DE INFORMACION E INTELIGENCIA Info. DPTO. Nº 3

DEPARTAMENTO Nº 3 — Dirección Nacional de Información e Inteligencia — Sec. Cons. Hab. C. Público

CORRESPONDE AL FORMULARIO Nº 13.297/979/Canelones

MEMORANDUM Nº 2.703/80/nom

REFERENTE A: CARDOZO LOPEZ : Walter Ermindo

REGISTRAMOS A) - CARDOZO : Walter

DOCUMENTO / S: No registramos

DOMICILIO: " "

OTROS DATOS: Obrero Portuario

ANOTACIONES: 20/2/976: "EL POPULAR" del 285/973,pág.5:-En el día de ayer, la Asociacion de Funcionarios del SOYP, realizó una Asamblea la que contó con su presencia.-15/6/977: Según Acta Nº3056 tomada el 8/1/977 a Edisón Ricardo PLANELLS MILAN, se establece que integró en 1972 un grupo dependiente del Aparato Armado clandestino del PARTIDO COMUNISTA, junto al declarante, Juan Carlos FERREIRA, Domingo MORETTI, BOUTUREIRA y TAFURI.-Recibieron instrucción sobre contactos,buzones, obtención de casa para reuniones, alarma a dar a los locales,traslados de personas,como hacer "comedores" y "dormitorios" para clandestinos, forma de eludir seguimientos,etc.-Participó con las personas mencionadas de un campamento realizado en una estancia en el Dpto. de / Río Negro, sobre las costas del Río Uruguay, la cual sería propiedad de un tal CAPANO (a) "El Viejo", en la cual se les impartió instrucción sobre camouflage, trincheras, desplazamientos, tiro, marchas y orientación en el campo.-A tales efectos se utilizó el "Manual del Soldado".-Trabajaba en Dragado en calidad de buzo.-10/5/978;Según material incautado por Ocoa, en feb/976 - "Operación Morgan",presentó para su afiliación al PARTIDO COMUNISTA: con Ruben GOMEZ, a Héctor Alfredo AGUIR BORSETTI, y con Juan F. GOMEZ, a Mario ALVAREZ GOMEZ, y a / Luis Alberto BARRIOS MAINENTTE.-

REGISTRAMOS: B) - CARDOZO : Walter

OTROS DATOS: Oriental,23 años en 1971;albañil (Emp.Perez Noble) domiciliado en 19 de Junio 5738 (Mdeo-en 1971)

//

ANOTACIONES: 14/11/978: Afiliado Nº 59.271 al PARTIDO COMUNISTA, desde el 31/8/971, siendo presentado por H. RODRIGUEZ, para su afiliación según material i cautado por Ocoa, e- feb/976 - "Operación Morgan".-----

---

Nota: pese a la similitud de nombres, cabe la posibilidad que no se / trate de la misma persona de quien sus anotaciones se informan.-.»

EL JEFE DEL DEPARTAMENTO 3

WASHINGTON DOS SANTOS AGUINAGA
SUB - COMISARIO

105516

JUNTA DE COMANDANTES
EN JEFE
SERVICIO DE INFORMACION DE DEFENSA

AÑO DEL SESQUICENTENARIO DE LA POLICIA

DEPARTAMENTO	DIA	MES	AÑO
Canelones	28	7	1979

Nº 13

SOLICITUD DE CONSTANCIA DE HABILITACION PARA CARGOS PUBLICOS -

TITULAR	APELLIDO PATERNO	CERIANI	APELLIDO MATERNO	AGUILAR
	PRIMER NOMBRE	JUAN	SEGUNDO NOMBRE	PEDRO
PADRE	PRIMER NOMBRE	JUAN	SEGUNDO NOMBRE	FRANCISCO
MADRE	PRIMER NOMBRE	MARIA	SEGUNDO NOMBRE	DELIA

FECHA Y LUGAR DE NACIMIENTO	DIA	MES	AÑO	PAIS	LOCALIDAD o PROVINCIA	NACIONALIDAD Y ESTADO CIVIL
	20	1	1930	Uruguay	2da.Canelones	Oriental Casado

1	OCUPACION	1969 a la fecha,funcionario de AFE.-
2	DOMICILIO	1969 a la fecha.calle Gral.Artigas Nro.103.-

		SERIE	NUMERO			
3	CREDENCIAL CIVICA	FFD	7867	Traslado CBA No.20011	DOC. de IDENT.	585.570.Montevideo

PARA SER PRESENTADO ANTE LAS AUTORIDADES DE AFE.-
OBJETO DE LA TRAMITACION (Permanecer)

1 - Consignar con precisión, lugar de trabajo o estudios los 10 últimos años.
2 - Consignar con precisión cada domicilio en los últimos 10 años.
3 - Consignar si ha tenido traslados y números anteriores.

FIRMA DEL SOLICITANTE

COMISARIA SECCIONAL — Se eleva a la Dirección de Investigaciones.

EL ENCARGADO DE LA SECCIONAL

OFICIAL SUB AYTE:

COMISARIO

LOCALIDAD: Santa Lucia FECHA: 28 de Julio de 1979.-JUAN I.BERRIEL BARCOS

DIRECCION DE INVESTIGACIONES — CIUDAD — DIA 11 — MES FEB. — AÑO 1980

JEFATURA DE POLICIA · DIRECCION DE INVESTIGACIONES · CANELONES

Se hace constar que el titular de la presente solicitud registra las anotaciones, en el fichero de esta Dirección, que se adjuntan en el Numerado Simple Nº .....

EL DIRECTOR DE INVESTIGACIONES

SIN ANOTACIONES

WISTHON M. VITALE ANTONACCI
OFICIAL AYUDANTE

D. N. I. I. . DEPARTAMENTO Nº 3 — CIUDAD — DIA 28 — MES FEB. — AÑO 1980

105517

2173

Dirección Nacional de Información e Inteligencia · DEPARTAMENTO Nº 3 · Soc. Cons.-Hab.-C. Público

Se hace constar que el solicitante registra en el fichero de esta Dirección, las anotaciones que se adjuntan en Numerado Simple Nº .....

EL JEFE DEL DEPARTAMENTO Nº 3

EL JEFE DEL DEPARTAMENTO 3

DIRECCION NACIONAL DE INFORMACION E INTELIGENCIA — DPTO. Nº 3

Dirección Nacional de Información e Inteligencia · DEPARTAMENTO Nº 3 · Sec. Cons.-Hab.-C. Público

CORRESPONDE AL FORMULARIO Nº 13.318/979/Canelones

MEMORANDUM Nº 2.783/80/ nom

REFERENTE A: CERIANI AGUILAR : Juan Pedro

REGISTRAMOS CERIANI : Juan P.

DOCUMENTO / S: No registramos

DOMICILIO: " "

OTROS DATOS: " "

ANOTACIONES: 2/10/979: Firmante de un manifiesto de fecha feb/971, del Comité Provisorio Nacional de Trabajadores Ferroviarios.:::::::::

Nota: Pese a la similitud de nombres, cabe la posibilidad que no se trate de la misma persona de quien sus anotaciones se informan.:::::

EL JEFE DEL DEPARTAMENTO 3

WASHINGTON DOS SANTOS AGUINAGA
SUB - COMISARIO

105517

2173

AÑO DEL SESQUICENTENARIO DE LA POLICIA

JUNTA DE COMANDANTES EN JEFE
SERVICIO DE INFORMACION DE DEFENSA

DEPARTAMENTO	DIA	MES	AÑO
Canelones	1º	8	979

Nº 13320

- SOLICITUD DE CONSTANCIA DE HABILITACION PARA CARGOS PUBLICOS -

TITULAR	APELLIDO PATERNO		APELLIDO MATERNO: AMADO
	PRIMER NOMBRE: Oscar		SEGUNDO NOMBRE
PADRE	PRIMER NOMBRE		SEGUNDO NOMBRE
MADRE	PRIMER NOMBRE: Martina		SEGUNDO NOMBRE

FECHA Y LUGAR DE NACIMIENTO	DIA	MES	AÑO	PAIS	LOCALIDAD o PROVINCIA	NACIONALIDAD Y ESTADO CIVIL
	25	4	1930	Uruguay	Montevideo	uruguayo, soltero

1	**OCUPACION**	Funcionario Ferroviario desde el año 1948 hasta la fecha.-
2	**DOMICILIO**	29 de Diciembre y Brasil (Santa Lucia), desde hace mas de 10 años.-

		SERIE	NUMERO		DOC. de IDENT.
3	CREDENCIAL CIVICA	CBA	8768		1.261.603 Montevid.

PARA SER PRESENTADO ANTE LAS AUTORIDADES DE A.F.E.
OBJETO DE LA TRAMITACION Permanecer.-

1 - Consignar con precisión, lugar de trabajo o estudios los 10 últimos años.
2 - Consignar con precisión cada domicilio en los últimos 10 años.
3 - Consignar si ha tenido traslados y números anteriores.

Oscar Amado
FIRMA DEL SOLICITANTE

COMISARIA SECCIONAL

Se eleva a la Dirección de Investigaciones.

EL ENCARGADO DE LA SECCIONAL

COMISARIA SANTA LUCIA

JUAN ISIDRO BERRIEL
Ofl. Sub-Ayte. Encargado

LOCALIDAD: SANTA LUCIA **FECHA:** 1o Agosto de 1979

DIRECCION DE INVESTIGACIONES

CIUDAD | DIA 11 | MES FEB. | AÑO 1980

JEFATURA DE POLICIA CANELONES DIRECCION DE INVESTIGACIONES

Se hace constar que el titular de la presente solicitud registra las anotaciones, en el fichero de esta Dirección, que se adjuntan en el Numerado Simple Nº .....

EL DIRECTOR DE INVESTIGACIONES

SIN ANOTACIONES

WISTHON M. VITALE ANTONACCI
OFICIAL AYUDANTE

D. N. I. I. - DEPARTAMENTO Nº 3

105518

CIUDAD 2173 | DIA 28 | MES FEB. | AÑO 1980

Dirección Nacional de Información e Inteligencia DEPARTAMENTO Nº 3

Se hace constar que el solicitante registra en el fichero de esta Dirección, las anotaciones que se adjuntan en Numerado Simple Nº .....

EL JEFE DEL DEPARTAMENTO Nº 3

CON ANOTACIONES...

EL JEFE DEL DEPARTAMENTO 3

WASHINGTON DOS SANTOS AGUINAGA
SUB-COMISARIO

DIRECCION NACIONAL DE INFORMACION E INTELIGENCIA DPTO. Nº 3

Dirección Nacional de Información e Inteligencia · DEPARTAMENTO Nº 3 · Sec. Cons.-Hab.-C. Público

CORRESPONDE AL FORMULARIO Nº 13.320/979/Canelones

MEMORANDUM Nº 2.780/80/nom

REFERENTE A: AMADO : Oscar

REGISTRAMOS AMADO : Oscar

DOCUMENTO / S: No registramos

DOMICILIO: " "

OTROS DATOS: " "

ANOTACIONES: 8/6/962: "EL POPULAR", pág.2: Firmante de un manifiesto de adhesión al FRENTE DE IZQUIERDA DE LIBERACION.-2/7/979: Una persona de su mismo nombre, que podría tratarse del titular, es firmante de un manifiesto de adhesión al FRENTE AMPLIO de residentes de San José en Montevideo publicado en 1971 en aquel Departamento, en el que expresan su adhesión militante a la mencionada colectividad política y la plena aceptación de sus bases programáticas.-::::::::::::::::::::::::::::::
Nota: Pese a la similitud de nombres cabe la posilibilidad que no se trate de la misma persona de quien sus anotaciones se informan.::::::
::::::::::

EL JEFE DEL DEPARTAMENTO 3

WASHINGTON DOS SANTOS AGUINAGA
SUB - COMISARIO

105518

JUNTA DE COMANDANTES
EN JEFE
SERVICIO DE INFORMACION DE DEFENSA

"Año del Sesquicentenario de la Policía"

DEPARTAMENTO	DIA	MES	AÑO
Canelones	1	8	979.

Nº 13325

- SOLICITUD DE CONSTANCIA DE HABILITACION PARA CARGOS PUBLICOS -

TITULAR	APELLIDO PATERNO: PEREZ	APELLIDO MATERNO: STRAPPOLINI
	PRIMER NOMBRE: Juan	SEGUNDO NOMBRE: Carlos
PADRE	PRIMER NOMBRE: Juan	SEGUNDO NOMBRE: Carlos
MADRE	PRIMER NOMBRE: Zulma	SEGUNDO NOMBRE: ----------

FECHA Y LUGAR DE NACIMIENTO	DIA	MES	AÑO	PAIS	LOCALIDAD o PROVINCIA	NACIONALIDAD Y ESTADO CIVIL
	9	11	944	Uruguay	Mdeo.11 Secc.Jud.	oriental,casado.-

1	**OCUPACION**	Desde el año 1968 hasta la fecha empleado de A.F.E.-
2	**DOMICILIO**	José E,Rodo Nº 430 y Gutierrez desde el año 1968 hasta la fecha.-

		SERIE	NUMERO			
3	**CREDENCIAL CIVICA**	C.E.A	8608		**DOC. de IDENT.**	1.372.642 de Mdeo.

PARA SER PRESENTADO ANTE LAS AUTORIDADES DE A.F.E.-
OBJETO DE LA TRAMITACION Permanecer.-

1 - Consignar con precisión, lugar de trabajo o estudios los 10 últimos años.
2 - Consignar con precisión cada domicilio en los últimos 10 años.
3 - Consignar si ha tenido traslados y números anteriores.

FIRMA DEL SOLICITANTE

COMISARIA SECCIONAL

COMISARIA 5ª. SECCION - DPTO. CANELONES - LA PAZ

Se eleva a la Dirección de Investigaciones.

El Encargado de la Seccional
Ofl.Ppal:
COMISARIO
Miguel Angel Pérez.-

LOCALIDAD: La Paz.-

FECHA: 1/8/979.-

DIRECCION DE INVESTIGACIONES

CIUDAD | DIA 11 | MES FEB. | AÑO 980

JEFATURA DE POLICIA - DIRECCION DE INVESTIGACIONES - CANELONES

Se hace constar que el titular de la presente solicitud registra las anotaciones, en el fichero de esta Dirección, que se adjuntan en el Numerado Simple Nº .....

EL DIRECTOR DE INVESTIGACIONES

.....
WISTHON M. VITALE ANTONACCI
OFICIAL AYUDANTE

SIN ANOTACIONES

D. N. I. I. - DEPARTAMENTO Nº 3

105519

CIUDAD 2173 | DIA 20 | MES F | AÑO 980

Dirección Nacional de Información e Inteligencia - DEPARTAMENTO Nº 3 - Sec. Cons.-Hab.C. Público

Se hace constar que el solicitante registra en el fichero de esta Dirección, las anotaciones que se adjuntan en Numerado Simple Nº .....

EL JEFE DEL DEPARTAMENTO Nº 3

.....

EL JEFE DEL DEPARTAMENTO 3
WASHINGTON DOS SANTOS AGUINAGA
303 - COMISARIO

DIRECCION NACIONAL DE
INFORMACION E INTELI-
GENCIA — DPTO. Nº 3

Dirección Nacional de Información e Inteligencia - Sec. Cons.-Hab.-C. Público
DEPARTAMENTO Nº 3

CORRESPONDE AL FORMULARIO Nº 13.325/979/Canelones

MEMORANDUM Nº 2.786/80/nom

REFERENTE A: PEREZ STRAPPOLINI : Juan Carlos

REGISTRAMOS PEREZ : Juan

DOCUMENTO / S: No registramos

DOMICILIO: Checoeslovaquia 5339 - Oct/961

OTROS DATOS: Textil

ANOTACIONES: 26/10/961: Según material obtenido en el allanamiento a la sede de la Unión de la Juventud Comunista, efectuado el 4/8/961, es afiliado a esa entidad.-Trabaja en la Fábria Textil PHUASA.-14/10/977: SID lo registra con IDEM anotación agregando que es afiliado a la UJC don el Nº 2766.-(Círculo Cerrito).-20/12/977: Ampliando anotaciones que anteceden se establece, que el titular ingreso al "Círculo Cerrito" de la U.J.C. el 24/9/960.-::
Nota: Pese a la similitud de nombres, cabe la posibilidad que no se trate de la misma persona de quien sus anotaciones se informan.:::::
::::::::::

EL JEFE DEL DEPARTAMENTO 3
WASHINGTON DOS SANTOS AGUINAGA
SUB - COMISARIO

2173

105519

JUNTA DE COMANDANTES
EN JEFE
SERVICIO DE INFORMACION DE DEFENSA

DEPARTAMENTO	DIA	MES	AÑO
Canelones	31	7	979.

Nº 13878

"Año del Sesquicentenario de la Policía"

- SOLICITUD DE CONSTANCIA DE HABILITACION PARA CARGOS PUBLICOS -

TITULAR	APELLIDO PATERNO: LOPEZ	APELLIDO MATERNO: CARBAJAL
	PRIMER NOMBRE: Juan	SEGUNDO NOMBRE: Angel
PADRE	PRIMER NOMBRE: Juan	SEGUNDO NOMBRE: Ramon
MADRE	PRIMER NOMBRE: Maria	SEGUNDO NOMBRE: Elena

FECHA Y LUGAR DE NACIMIENTO	DIA	MES	AÑO	PAIS	LOCALIDAD o PROVINCIA	NACIONALIDAD Y ESTADO CIVIL
	8	12	930	Uruguay	Mdeo.9 Secc.Jud.	oriental,casado.-

1 OCUPACION: Desde el año 1968 hasta la fecha empleado de A.F.E.-

2 DOMICILIO: Desde el año 1968 al 71 en la calle Pilar Cabrera Nº 752 Las Piedras, 72 al 73 en la calle Curiales y Uruguay,73 al 76 en la calle Paysandú y Lorenzo Latorre 76 a la fecha en la calle Florencio Sanchez 493 La Paz.-

3 CREDENCIAL CIVICA	SERIE	NUMERO		DOC. de IDENT.
	C.D.A	37.869		669.526 de Mdeo.-

PARA SER PRESENTADO ANTE LAS AUTORIDADES DE A.F.E.- A.F.E.-
OBJETO DE LA TRAMITACION Permanecer.-

1 - Consignar con precisión, lugar de trabajo o estudios los 10 últimos años.
2 - Consignar con precisión cada domicilio en los últimos 10 años.
3 - Consignar si ha tenido traslados y números anteriores.

Juan Angel López
FIRMA DEL SOLICITANTE

COMISARIA SECCIONAL

Se eleva a la Dirección de Investigaciones.

COMISARIA 5ª. SECCION · LA PAZ · CANELONES

El Encargado de la Seccional
Ofl.Ppal:
COMISARIO
Miguel Angel Pérez.-

LOCALIDAD: La Paz

FECHA: 31/7/979.-

DIRECCION DE INVESTIGACIONES

CIUDAD	DIA	MES	AÑO
	11	FEB	1980

JEFATURA DE POLICIA · DIRECCION DE INVESTIGACIONES · CANELONES

Se hace constar que el titular de la presente solicitud registra las anotaciones, en el fichero de esta Dirección, que se adjuntan en el Numerado Simple Nº .....

EL DIRECTOR DE INVESTIGACIONES

WISTHON M. VITALE ANTONACCI
OFICIAL AYUDANTE

SIN ANOTACIONES

D. N. I. I. - DEPARTAMENTO Nº 3

CIUDAD	DIA	MES	AÑO
		380	

105520

2173

Dirección Nacional de Información e Inteligencia · DEPARTAMENTO Nº 3 · Sección Público

Se hace constar que el solicitante registra en el fichero de esta Dirección, las anotaciones que se adjuntan en Numerado Simple Nº .....

EL JEFE DEL DEPARTAMENTO Nº 3

EL JEFE DEL DEPARTAMENTO 3

WASHINGTON DOS SANTOS AGUINAGA
SUB - COMISARIO

DIRECCION NACIONAL DE INFORMACION E INTELIGENCIA — DPTO. Nº 3

Dirección Nacional de Información e Inteligencia · DEPARTAMENTO Nº 3 · Sec. Cons.-Hab.-C. Público

CORRESPONDE AL FORMULARIO Nº 13.278/979/Canelones

MEMORANDUM Nº 2.706/80/hom

REFERENTE A: LOPEZ CARBAJAL : Juan Angel

REGISTRAMOS: A) - LOPEZ : Juan Angel

DOCUMENTO / S: No registramos

DOMICILIO: " "

OTROS DATOS: " "

ANOTACIONES: 28/3/967: "EL POPULAR", pág.10:-inforama que el día 26 del corriente fue detenido por la Secc. 1ra, en compañia de Juan Carlos VILLAREAL MENESES, en circunstancias que se encontraban fijando murales en repudio a Jhonson.

REGISTRAMOS: B) - LOPEZ : Juan

OTROS DATOS: No registramos

ANOTACIONES: 6/9/974: Candidato a la Junta Departamental, Lista / 190 (P.D.C.-FRENTE AMPLIO), en las elecciones nacionales de 1971 por el Dpto, de Canelones.-

Nota: Pese a la similitud de nombres, cabs la posibilidad que no se trate de la misma persona de quien sus anotaciones se informan.-

EL JEFE DEL DEPARTAMENTO 3

WASHINGTON DOS SANTOS AGUINAGA
SUB - COMISARIO

105520

2173

JUNTA DE COMANDANTES
EN JEFE
SERVICIO DE INFORMACION DE DEFENSA

"Año del Sesquicentenario de la Policía"

	DIA	MES	AÑO
Canelones	30	7	979

Nº 3273

- SOLICITUD DE CONSTANCIA DE HABILITACION PARA CARGOS PUBLICOS -

TITULAR	APELLIDO PATERNO: FABRO	APELLIDO MATERNO: RODRIGUEZ
	PRIMER NOMBRE: Odalio	SEGUNDO NOMBRE: ----------
PADRE	PRIMER NOMBRE: Graciano	SEGUNDO NOMBRE: ----------
MADRE	PRIMER NOMBRE: Juana	SEGUNDO NOMBRE: ----------

FECHA Y LUGAR DE NACIMIENTO	DIA	MES	AÑO	PAIS	LOCALIDAD o PROVINCIA	NACIONALIDAD Y ESTADO CIVIL
	18	9	931	Uruguay	Durazno 5 Sec.Ju	oriental, casado.-

1	OCUPACION	Desde el año 1968 hasta la fecha empleado de A.F.E.-
2	DOMICILIO	Desde el año 1968 al 1974 en Paso de Los Toros en la calle Batlle y Ordoñez Nº 1127 y 74 a la fecha en la calle Ortiz 641 y Zorrilla de San Martin La Paz.-

		SERIE	NUMERO		DOC. de IDENT.
3	CREDENCIAL CIVICA	R.B.D	7684		48.439 de Durazno.

PARA SER PRESENTADO ANTE LAS AUTORIDADES DE: A.F.E.-
OBJETO DE LA TRAMITACION: Permanecer.-

1 - Consignar con precisión, lugar de trabajo o estudios los 10 últimos años.
2 - Consignar con precisión cada domicilio en los últimos 10 años.
3 - Consignar si ha tenido traslados y números anteriores.

Odalio Fabro
FIRMA DEL SOLICITANTE

COMISARIA SECCIONAL

COMISARIA 5ª SECCION · LA PAZ · DPTO. CANELONES

LOCALIDAD: La Paz

Se eleva a la Dirección de Investigaciones.
El Encargado de la Seccional
Ofl.Ppal:
COMISARIO
Miguel Angel Pérez.-

FECHA: 30/7/979.-

DIRECCION DE INVESTIGACIONES

CIUDAD | DIA 11 | MES FEB. | AÑO 1980

JEFATURA DE POLICIA · DIRECCION DE INVESTIGACIONES · CANELONES

Se hace constar que el titular de la presente solicitud registra las anotaciones, en el fichero de esta Dirección, que se adjuntan en el Numerado Simple Nº .....

EL DIRECTOR DE INVESTIGACIONES

.....
WISTHON M. VITALE ANTONACCI
OFICIAL AYUDANTE

SIN ANOTACIONES

D. N. I. I. - DEPARTAMENTO Nº 3

CIUDAD | DIA FEB | MES | AÑO

105521

2173

Dirección Nacional de Información e Inteligencia · DEPARTAMENTO Nº 3 · Sec. Nac. C. Policía

Se hace constar que el solicitante registra en el fichero de esta Dirección, las anotaciones que se adjuntan en Numerado Simple Nº .....

EL JEFE DEL DEPARTAMENTO Nº 3

.....

EL JEFE DEL DEPARTAMENTO 3
WASHINGTON DOS SANTOS AGUINAGA
SUB-COMISARIO

DIRECCION NACIONAL DE INFORMACION E INTELIGENCIA — DPTO. Nº 3

Dirección Nacional de Información e Inteligencia · DEPARTAMENTO Nº 3 · Sec. Com.-Hab.-C. Público

CORRESPONDE AL FORMULARIO Nº 13.273/979/Canelones

MEMORANDUM Nº 2.632/80/nom

REFERENTE A: FABRO RODRIGUEZ : Odalio

REGISTRAMOS FABRO RODRIGUEZ : Odalio

DOCUMENTO / S: C.Cív.: R.B.D. 7684

D O M I C I L I O: B.y Ordoñez 1127 (Paso de los Toros-Tacuarembó/969)

OTROS DATOS: Emp. de A.F.E.; oriental, de 37 años de edad en 1969

ANOTACIONES: 24/10/975: Afiliado Nº 36.773 al PARTIDO COMUNISTA, / desde el 20/1/969, según material incautado a raíz de la detención / de Rodney Tibaldo Arismendi, el 8/5/974.-15/1/980: IDEM anotación a la anterior, según material incautado por Ocoa en feb/976, - "Operación Morgan".-

EL JEFE DEL DEPARTAMENTO 3

WASHINGTON DOS SANTOS AGUINAGA
SUB - COMISARIO

195521 2173

JUNTA DE COMANDANTES EN JEFE

SERVICIO DE INFORMACION DE DEFENSA

"Año del Sesquicentenario de la Policía"

LOCALIDAD	DIA	MES	AÑO
Canelones	31	7	1979.

Nº 13276

- SOLICITUD DE CONSTANCIA DE HABILITACION PARA CARGOS PUBLICOS -

TITULAR	APELLIDO PATERNO: MENDEZ	APELLIDO MATERNO: GIANCHETTO
	PRIMER NOMBRE: HECTOR	SEGUNDO NOMBRE: LUIS
PADRE	PRIMER NOMBRE: ORESTES	SEGUNDO NOMBRE: ERCASTO
MADRE	PRIMER NOMBRE: ELSA	SEGUNDO NOMBRE: ESTHER

FECHA Y LUGAR DE NACIMIENTO	DIA	MES	AÑO	PAIS	LOCALIDAD o PROVINCIA	NACIONALIDAD Y ESTADO CIVIL
	5	9	1946	Uruguay	S.J.1ra. de Flores.	oriental, casado.

1	**OCUPACION**	Desde el año 1968 hasta el año 1970 trabajaba en Estacion de Servicio A.N.C.A.P. en el Dpto. de San José en calle Asamblea y Colón.- Desde el año 970. hasta el año 972 trabajo en Textil La Paz cita en calle Conrado Moller y Treinta y tres.- Desde el año 972 hasta el año 973 en Curtiembre Branna citaen calle Sta. Lucia No. 4980. y desde ese año a la fecha en A.F.E.
2	**DOMICILIO**	Desde el año 1968 al año 1970 en calle Río Branco y Misiones Dpto. San José.- Desde el año 970 al 972 se domicilio en calle Roosvelt No. 880 misma Dpto.- Desde 972 a la fecha en calle Ramón Alvarez No. 405 esquina Humberto B. Antuna.-

		SERIE	NUMERO		DOC. de IDENT.
3	CREDENCIAL CIVICA	O.A.D.	4161		1.746.137. de Montevideo

PARA SER PRESENTADO ANTE LAS AUTORIDADES DE A.F.E.-

OBJETO DE LA TRAMITACION permanecer.-

1 - Consignar con precisión, lugar de trabajo o estudios los 10 últimos años.
2 - Consignar con precisión cada domicilio en los últimos 10 años.
3 - Consignar si ha tenido traslados y números anteriores.

FIRMA DEL SOLICITANTE

COMISARIA SECCIONAL

Se eleva a la Dirección de Investigaciones.

El Encargado de la Seccional.-

Ofl. Ppal:

Miguel A. Pérez Cabrera.-

COMISARIA 5ª. SECCION - Dpto. CANELONES - LA PAZ

LOCALIDAD: L a P a z FECHA: 31- 7- 1979.-

DIRECCION DE INVESTIGACIONES

CIUDAD	DIA	MES	AÑO
	11	FEB.	1980

JEFATURA DE POLICIA - Dirección de Investigaciones - CANELONES

Se hace constar que el titular de la presente solicitud registra las anotaciones, en el fichero de esta Dirección, que se adjuntan en el Numerado Simple Nº .....

EL DIRECTOR DE INVESTIGACIONES

.....

WISTHON M. VITALE ANTONACCI

OFICIAL AYUDANTE

SIN ANOTACIONES

D. N. I. I. - DEPARTAMENTO Nº 3 105522

CIUDAD	DIA	MES	AÑO

2173

Dirección Nacional de Información e Inteligencia - DEPARTAMENTO Nº 3 - Sec. Lens.-Hab.-C. Público

Se hace constar que el solicitante registra en el fichero de esta Dirección, las anotaciones que se adjuntan en Numerado Simple Nº .....

EL JEFE DEL DEPARTAMENTO Nº 3

EL JEFE DEL DEPARTAMENTO 3

WASHINGTON DOS SANTOS AGUINAGA

SUB - COMISARIO

DIRECCION NACIONAL DE INFORMACION E INTELIGENCIA DPTO. Nº 3

Dirección Nacional de Información e Inteligencia · DEPARTAMENTO Nº 3 · Sec. Cons.-Hab.-L. Público

CORRESPONDE AL FORMULARIO Nº 13.276/979/Canelones

MEMORANDUM Nº 2.707/80/nom

REFERENTE A: MENDEZ GIANCHETTO : Héctor Luis

REGISTRAMOS A) MENDEZ : Héctor

DOCUMENTO / S: No registramos

D O M I C I L I O: Valeriano Nº 1898 (nov/964)

OTROS DATOS: No registramos

ANOTACIONES: 9/12/964: Se establece que recibe en forma personal, correspondencia particular directamente de Moscú.-

REGISTRAMOS: B) - MENDEZ : Héctor

OTROS DATOS: No registramos

ANOTACIONES: 25/3/978: Según material incautado por Ocoa en Feb/76, "Operación Morgan", presentó para su afiliacion al PARTIDO COMUNISTA: a Santiago Raúl ACOSTA PIPPO, y a Feliciano Severo CARDOZO.-

Nota: Pese a la similitud de nombres, cabe la posibilidad que no se trate de la misma persona de quien sus anotaciones se informan.-

EL JEFE DEL DEPARTAMENTO 3

WASHINGTON DOS SANTOS AGUINAGA
SUB-COMISARIO

2173

105522

JUNTA DE COMANDANTES
EN JEFE
SERVICIO DE INFORMACION DE DEFENSA

DEPARTAMENTO	DIA	MES	AÑO
Canelones	31	7	979.

Nº 13272

"Año del Sesquicentenario de la Policía"

SOLICITUD DE CONSTANCIA DE HABILITACION PARA CARGOS PUBLICOS -

TITULAR	APELLIDO PATERNO: PEREZ	APELLIDO MATERNO: BINARDEL
	PRIMER NOMBRE: Julio	SEGUNDO NOMBRE: Cesar
PADRE	PRIMER NOMBRE: Manuel	SEGUNDO NOMBRE: ----------
MADRE	PRIMER NOMBRE: Carmen	SEGUNDO NOMBRE: 666-------

FECHA Y LUGAR DE NACIMIENTO	DIA	MES	AÑO	PAIS	LOCALIDAD o PROVINCIA	NACIONALIDAD Y ESTADO CIVIL
	15	6	927	Uruguay	Durazno 1 Secc.Ju	oriental,casado.-

1	**OCUPACION**	Desde el año 1968 hasta la fecha empleado de A.F.E.-
2	**DOMICILIO**	Ramón Alvarez Nº 246 y Rosa Cifuni desde el año 1968 hasta la fecha.-

		SERIE	NUMERO			
3	CREDENCIAL CIVICA	R.B.D	6343	C.E.A Nº 11.637.	DOC. de IDENT.	1.497.988 de Mdeo.-

PARA SER PRESENTADO ANTE LAS AUTORIDADES DE A.F.E.-
OBJETO DE LA TRAMITACION Permanecer.-

1 - Consignar con precisión, lugar de trabajo o estudios los 10 últimos años.
2 - Consignar con precisión cada domicilio en los últimos 10 años.
3 - Consignar si ha tenido traslados y números anteriores.

Julio Cesar Perez Binardel
FIRMA DEL SOLICITANTE

COMISARIA SECCIONAL

Se eleva a la Dirección de Investigaciones.
El Encargado de la Seccional
Ofl.Ppal:
COMISARIO
Miguel Angel Pérez.-

COMISARIA 5ª SECCION - LA PAZ - Dpto. CANELONES

LOCALIDAD: La Paz

FECHA: 31/7/979.-

DIRECCION DE INVESTIGACIONES

CIUDAD | DIA 1 | MES FEB. | AÑO 1980

JEFATURA DE POLICIA - DIRECCION DE INVESTIGACIONES - CANELONES

Se hace constar que el titular de la presente solicitud registra las anotaciones, en el fichero de esta Dirección, que se adjuntan en el Numerado Simple Nº .....

EL DIRECTOR DE INVESTIGACIONES

WISTHON M. VITALE ANTONACCI
OFICIAL AYUDANTE

SIN ANOTACIONES

D. N. I. I. . DEPARTAMENTO Nº 3

CIUDAD | DIA 28 | MES FEB | AÑO 1980

105523 2173

Dirección Nacional de Información e Inteligencia - DEPARTAMENTO Nº 3 - Sec. Nac. Público

Se hace constar que el solicitante registra en el fichero de esta Dirección, las anotaciones que se adjuntan en Numerado Simple Nº .....

EL JEFE DEL DEPARTAMENTO Nº 3

EL JEFE DEL DEPARTAMENTO 3

WASHINGTON DOS SANTOS AGUINAGA
SUB-COMISARIO

DIRECCION NACIONAL DE INFORMACION E INTELIGENCIA — DPTO. Nº 3

Dirección Nacional de Información e Inteligencia · DEPARTAMENTO Nº 3 · Sec. Cons.-Hab.-C. Público

CORRESPONDE AL FORMULARIO Nº 13.277/979/Canelones

MEMORANDUM Nº 2.708/80/-om

REFERENTE A: PEREZ BINARDEL : Julio César

REGISTRAMOS A) - PEREZ : Julio

DOCUMENTO / S: No registramos

DOMICILIO: Zumarán 5232 bis - marzo/962

OTROS DATOS: No registramos

ANOTACIONES: 31/1/963: Según publicación de "M" de marzo/962, el titular es afiliado a la Unión de la Juventud Comunista,Círculo Unión, desde el 26 de febrero de 1960, con el Nº2203.-15/5/975:Afiliado Nº 11.244 al PARTIDO COMUNISTA desde el 31/3/960, según material incautado a raíz de la detencion de Rodney Tibaldo Arismendi el 8/5/974.-7/8/978: presentó con Omar LUZ, a Ana María BELTRAN de PEREZ, para su afiliación al PARTIDO COMUNISTA, según material incautado por Ocoa, en feb/976, - "Operación Morgan",-

REGISTRAMOS: B) - PEREZ : Julio

DOMICILIO: Alejandro Gallinal 1671 (julio/964)

OTROS DATOS: No registramos

ANOTACIONES: 30/7/964: Se establece que es suscritor de material literario que recibe directamente de Moscú en forma personal.-

REGISTRAMOS: C) - PEREZ : Julio

OTROS DATOS: No registramos

ANOTACIONES: 2/1/968: "EL POPULAR",pag.12:- Obrero de "Erosa" publica sus declaraciones tituladas: "Nuestro puesto es junto a la CNT.

REGISTRAMOS: D) - PEREZ : Julio C.

OTROS DATOS: No registramos

ANOTACIONES: 9/6/961:"MARCHA",pág.2:-integrante de una lista de adherentes al Movimiento de Solaridad con la Revolucion Cubana de Durazno.-

2173

105523 //

REGISTRAMOS: E) - PEREZ : Julio

OTROS DATOS: No registramos

ANOTACIONES: 15/10/979: Presentó con Mirta MARTIN MACHADO, a Carlos Omar CURBELO BOTTI, para su afiliación al PARTIDO COMUNISTA, según / material incautado por Ocoa, en feb/976 - "Operación Morgan".-

Nota: pese a la similitud de nombres, cabe la posibilidad que no se trate de la misma persona de quien sus anotaciones se informan.-

---

EL JEFE DEL DEPARTAMENTO

WASHINGTON DOS SANTOS AGUIAGA
SUB-OFICIAL

2173

105523

"AÑO DEL SUBJEFE SECRETARIO DE LA POLICIA".-

JUNTA DE COMANDANTES EN JEFE
DIRECCION DE INFORMACION DE DEFENSA

DEPARTAMENTO	DIA	MES	AÑO
Canelones	24	VII	1979

Nº 13.153

SOLICITUD DE CONSTANCIA DE HABILITACION PARA CARGOS PUBLICOS -

TITULAR	APELLIDO PATERNO: ALVAREZ	APELLIDO MATERNO: CAMIO	
	PRIMER NOMBRE: Angel	SEGUNDO NOMBRE: -	
PADRE	PRIMER NOMBRE: Luciano	SEGUNDO NOMBRE: Casiano	
MADRE	PRIMER NOMBRE: María	SEGUNDO NOMBRE: Luisa	

FECHA Y LUGAR DE NACIMIENTO	DIA	MES	AÑO	PAIS	LOCALIDAD o PROVINCIA	NACIONALIDAD Y ESTADO CIVIL
	2	X	1930	Uruguay	2a.Secc.Lavalleja.	uruguayo, casado.-

1	OCUPACION	En 1969 y 1970 comerciante (Cantina)Club Social Solís-2da.Secc.Lavalleja.- Desde el año 1971 a la fecha, empleado Banco República Oriental del Uruguay.-
2	DOMICILIO	Desde 1969 a 1978 en "8 de Octubre y Gral.Artigas"Solís,2a.Sec.Lavalleja.- " 1978 a la fecha, en Migues (9a.Secc.de Canelones).-

		SERIE	NUMERO		DOC. de IDENT.	
3	CREDENCIAL CIVICA	S.C.C.	2944	Sin traslado.-		17.406 Lavalleja.-

PARA SER PRESENTADO ANTE LAS AUTORIDADES DE Banco República Oriental del Uruguay,-
OBJETO DE LA TRAMITACION para permanecer.-

1 - Consignar con precisión, lugar de trabajo o estudios los 10 últimos años.
2 - Consignar con precisión cada domicilio en los últimos 10 años.
3 - Consignar si ha tenido traslados y números anteriores.

FIRMA DEL SOLICITANTE

COMISARIA SECCIONAL 9na.

Se eleva a la Dirección de Investigaciones.

COMISARIO
LEONARDO D.FERREIRA.-

LOCALIDAD MIGUES

FECHA: 24/VII/1979.-

DIRECCION DE INVESTIGACIONES

CIUDAD | DIA 11 | MES FEB | AÑO 1980

JEFATURA DE POLICIA DE CANELONES - DIRECCION DE INVESTIGACIONES

Se hace constar que el titular de la presente solicitud registra las anotaciones, ... en el fichero de esta Dirección, que se adjuntan en el Numerado Simple Nº .....

EL DIRECTOR DE INVESTIGACIONES

WISTHON M. VITALE ANTONACCI
OFICIAL AYUDANTE

SIN ANOTACIONES

D. N. I. I. - DEPARTAMENTO Nº 3

105521

CIUDAD | 28 FEB. 1980

Dirección Nacional de Información e Inteligencia - DEPARTAMENTO Nº 3

2173

Se hace constar que el solicitante registra en el fichero de esta Dirección, las anotaciones que se adjuntan en Numerado Simple Nº .....

EL JEFE DEL DEPARTAMENTO Nº 3

CON ANOTACIONES.

EL JEFE DEL DEPARTAMENTO Nº 3

WASHINGTON DOS SANTOS AGUINAGA
SUB-COMISARIO

DIRECCION NACIONAL DE INFORMACION E INTELIGENCIA — DPTO. Nº 3

Dirección Nacional de Información e Inteligencia · Sec. Público · DEPARTAMENTO Nº 3

CORRESPONDE AL FORMULARIO Nº 13.153/979/Canelones

MEMORANDUM Nº 2.779/80/nom

REFERENTE A:	ALVAREZ CAMIO : Angel
REGISTRAMOS	ALVAREZ : Angel
DOCUMENTO / S:	No registramos
DOMICILIO:	" "
OTROS DATOS:	" "

ANOTACIONES: 8/7/975: Afiliado al PARTIDO COMUNISTA, desde el 22/9/949, segunmaterial incautado a raiz de la detención de Rodney Tibaldo Arismendi el 8/5/974.-20/4/978: IDEM anotacion a la anterior, agregando que es afiliado Nº 2227, según material incautado por Ocoa, en Feb/976 -"Operacion Morgan".-

Nota: Pese a la similitud de nombres, cabe la posibilidad que no se trate de la misma persona de quien sus anotaciones se informan.-

EL JEFE DEL DEPARTAMENTO 3

WASHINGTON DOS SANTOS AGUINAGA
SUB- COMISARIO

2173

165524

"AÑO DEL SESQUICENTENARIO DE LA POLICIA"

JUNTA DE COMANDANTES EN JEFE
SERVICIO DE INFORMACION DE DEFENSA

DEPARTAMENTO	DIA	MES	AÑO
Canelones	27	07	979

Nº 13230

Ficha 17253 y 37065

- SOLICITUD DE CONSTANCIA DE HABILITACION PARA CARGOS PUBLICOS -

	APELLIDO PATERNO	APELLIDO MATERNO
TITULAR	GONEZ.-	PRAT.-
	PRIMER NOMBRE	SEGUNDO NOMBRE
	Luis.-	Alberto.-
PADRE	PRIMER NOMBRE	SEGUNDO NOMBRE
	Eusebio.-	- - -
MADRE	PRIMER NOMBRE	SEGUNDO NOMBRE
	Gregoria.-	- - -

FECHA Y LUGAR DE NACIMIENTO	DIA	MES	AÑO	PAIS	LOCALIDAD o PROVINCIA	NACIONALIDAD Y ESTADO CIVIL
	25	01	930	Uruguayo	Dpto.Durazno.	oriental.casado

1	OCUPACION	Desde el 1/12/1944 a la fecha,presta servicio en A.F.E.-
2	DOMICILIO	Desde el 3/7/960 al 1/7/971 se domicilio en Las Piedras (Canelones) Calle República Argentina S/Nº esquina Santa Lucia.Pasando a domiciliarse en Sosa Diaz (Estación-Local) a la fecha.-

		SERIE	NUMERO		DOC. de IDENT.
3	CREDENCIAL CIVICA	FDS	57.17	- - -	1.210.676-1.- Jef.Montevideo.

PARA SER PRESENTADO ANTE LAS AUTORIDADES DE A.F.E.-
OBJETO DE LA TRAMITACION Permanencia.-

1 - Consignar con precisión, lugar de trabajo o estudios los 10 últimos años.
2 - Consignar con precisión cada domicilio en los últimos 10 años.
3 - Consignar si ha tenido traslados y números anteriores.

Luis C. Gonez
FIRMA DEL SOLICITANTE

COMISARIA SECCIONAL 22a.

Se eleva a la Dirección de Investigaciones.

COMISARIA 22a. SECCION CANELONES

EL TITULAR DE LA VIGESIMASEGUNDA SECCION:
Hernandez Carbo Trias.-
COMISARIO

LOCALIDAD: Canelones FECHA: Julio 30 de 1979.-

wjre.

DIRECCION DE INVESTIGACIONES

CIUDAD | DIA 11 | MES FEB. | AÑO 1980

JEFATURA DE POLICIA - DIRECCION DE INVESTIGACIONES - CANELONES

Se hace constar que el titular de la presente solicitud registra las anotaciones, en el fichero de esta Dirección, que se adjuntan en el Numerado Simple Nº .....

EL DIRECTOR DE INVESTIGACIONES

.....
FIRMA DEL SOLICITANTE

S/ ANOTACIONES

D. N. I. I. - DEPARTAMENTO Nº 3

CIUDAD | DIA | MES | AÑO

105525 2173

Dirección Nacional de Información e Inteligencia - DEPARTAMENTO Nº 3

Se hace constar que el solicitante registra en el fichero de esta Dirección, las anotaciones que se adjuntan en Numerado Simple Nº .....

EL JEFE DEL DEPARTAMENTO Nº 3

.....

EL JEFE DEL DEPARTAMENTO 3
WASHINGTON DOS SANTOS AGUIRRE
503 - CORONEL

DIRECCION NACIONAL DE INFORMACION E INTELIGENCIA — DPTO. Nº 3

Dirección Nacional de Información e Inteligencia · Min. Cons.-Nac.-C. Fiblica · DEPARTAMENTO Nº 3

CORRESPONDE AL FORMULARIO Nº 13.230/979/Canelones

MEMORANDUM Nº 2.784/80/hom

REFERENTE A:	GOMEZ PRAT : Luis Alberto
REGISTRAMOS	A) - GOMEZ : Luis Alberto
DOCUMENTO / S:	No registramos
DOMICILIO:	" "
OTROS DATOS:	" "

ANOTACIONES: 6/9/974: Candidato a la Cámara de Representantes,Lista 4190 (P.D.C.-FRENTE AMPLIO) en las elecciones nacionales de 1971,por el Dpto. de Canelones.::

REGISTRAMOS: B) - LOPEZ : Luis

OTROS DATOS: No registramos

ANOTACIONES: 7/11/975: Afiliado al P/D.C., según material incautado el 1/7/975 a Gerardo Ricardo GRASSI FIGUEROA.:::::::::::::::::::::::

Nota:Pese a la similitud de nombres, cabe la posibilidad que no se / trate de la misma persona de quien sus anotaciones se informan.::::

:::::::::

EL JEFE DEL DEPARTAMENTO 3

WASHINGTON DOS SANTOS AGUINAGA
SUB - COMISARIO

105525

2173

JUNTA DE COMANDANTES
EN JEFE
SERVICIO DE INFORMACION DE DEFENSA

DEPARTAMENTO	DIA	MES	AÑO
Canelones	20	11	1979

Nº 14591

- SOLICITUD DE CONSTANCIA DE HABILITACION PARA CARGOS PUBLICOS -

TITULAR	APELLIDO PATERNO: MARTINEZ	APELLIDO MATERNO: De GREGORIO
	PRIMER NOMBRE: Ana	SEGUNDO NOMBRE: Maria
PADRE	PRIMER NOMBRE: Walter	SEGUNDO NOMBRE: Rene
MADRE	PRIMER NOMBRE: Romula	SEGUNDO NOMBRE: Angelica Walcoinsa

FECHA Y LUGAR DE NACIMIENTO	DIA	MES	AÑO	PAIS	LOCALIDAD o PROVINCIA	NACIONALIDAD Y ESTADO CIVIL
	9	2	1948	Uruguay	Montevideo	uruguaya-casada

1	**OCUPACION**	Desde 1968 hasta 1971;Oficinas de Devoto Hermanos en Md eo.;desde 1971 hasta 1973 en muebleria la Porteña Md eo.;desde 1973 a la Fecha Administración de Justicia.-
2	**DOMICILIO**	Desde 1968 hasta 1971 en calle Velsen Nº 4482 Md eo.;desde 1971 hasta la fecha en Avenida Italia kilometro 18 .500 -Shangrila.-

3	CREDENCIAL CIVICA	SERIE	NUMERO		DOC. de IDENT.
		A C B	8092	- - - - - - - - - - - - -	1.112.333 (Md eo.).-

PARA SER PRESENTADO ANTE LAS AUTORIDADES DE Ministerio de Justicia
OBJETO DE LA TRAMITACION Permanecer

1 - Consignar con precisión, lugar de trabajo o estudios los 10 últimos años.
2 - Consignar con precisión cada domicilio en los últimos 10 años.
3 - Consignar si ha tenido traslados y números anteriores.

FIRMA DEL SOLICITANTE

COMISARIA SECCIONAL 18a.

Se eleva a la Dirección de Investigaciones.

LOCALIDAD: Shangrila FECHA: 21/11/79

COMISARIO
ROBERTO LOPEZ PEDRAJA
Of.Sub-Ayte.Egdo.

DIRECCION DE INVESTIGACIONES

CIUDAD | DIA 5 | MES MAR. | AÑO 1980

JEFATURA DE POLICIA - OFICINA DE INFORMACION - CANELONES

Se hace constar que el titular de la presente solicitud registra las anotaciones, en el fichero de esta Dirección, que se adjuntan en el Numerado Simple Nº .....

EL DIRECTOR DE INVESTIGACIONES

.....
WISTNOR R. VITALE ANTONACCI
OFICIAL AYUDANTE

SIN ANOTACIONES

D. N. I. I. . DEPARTAMENTO Nº 3

CIUDAD | DIA | MES | AÑO

105526

2173

Dirección Nacional de Información e Inteligencia - Min. Cons.-Hab.-C. Público - DEPARTAMENTO Nº 3

Se hace constar que el solicitante registra en el fichero de esta Dirección, las anotaciones que se adjuntan en Numerado Simple Nº .....

POR EL JEFE DEL DEPARTAMENTO N.o 3

EL JEFE DEL DEPARTAMENTO Nº 3 y por su orden

.....
Benito GONZALEZ BONILLA
SUB - COMISARIO

SIN ANOTACIONES

AÑO DEL SESQUICENTENARIO DE LA POLICIA

JUNTA DE COMANDANTES
EN JEFE
SERVICIO DE INFORMACION DE DEFENSA

DEPARTAMENTO	DIA	MES	AÑO
Canelones	6	11	1979

Nº 14451

- SOLICITUD DE CONSTANCIA DE HABILITACION PARA CARGOS PUBLICOS -

TITULAR	APELLIDO PATERNO: GONZALEZ	APELLIDO MATERNO: LUNACA	
	PRIMER NOMBRE: MARTHA	SEGUNDO NOMBRE: NOEMI	
PADRE	PRIMER NOMBRE: CARMELO	SEGUNDO NOMBRE: RENE	
MADRE	PRIMER NOMBRE: MARIA	SEGUNDO NOMBRE: TERESA	

FECHA Y LUGAR DE NACIMIENTO	DIA	MES	AÑO	PAIS	LOCALIDAD o PROVINCIA	NACIONALIDAD Y ESTADO CIVIL
	7	7	1940	Uruguay	6ta.Canelones	oriental-casada

1	OCUPACION	Empleada de la Administración de Justicia(Juzgade de Paz de Sauce), desde 1959 a la fecha.-
2	DOMICILIO	Siempre vivió en Sauce 6ta.Sección de Canelones, actualmente, Calle Carmelo Gonzalez esq.Montevideo.-

		SERIE	NUMERO		DOC. de IDENT.
3	CREDENCIAL CIVICA	CFA	11.322		25.821. Canelones.

PARA SER PRESENTADO ANTE LAS AUTORIDADES DE "ADMINISTRACION DE JUSTICIA"
OBJETO DE LA TRAMITACION PERMANECER.

1 - Consignar con precisión, lugar de trabajo o estudios los 10 últimos años.
2 - Consignar con precisión cada domicilio en los últimos 10 años.
3 - Consignar si ha tenido traslados y números anteriores.

FIRMA DEL SOLICITANTE

COMISARIA SECCIONAL

SEXTA.

Se eleva a la Dirección de Investigaciones.
EL TITULAR DE LA SEXTA SECCION.

COMISARIO:
COMISARIO
CARMELO R UMPIERREZ.

COMISARIA 6ta. SECCION - SAUCE - CANELONES

LOCALIDAD: Sauce FECHA: 6/11/979.

DIRECCION DE INVESTIGACIONES

CIUDAD	DIA	MES	AÑO
	6	MAR.	1980

JEFATURA DE POLICIA - OFICINA DE INFORMACION - CANELONES

Se hace constar que el titular de la presente solicitud registra las anotaciones, en el fichero de esta Dirección, que se adjuntan en el Numerado Simple Nº .....

EL DIRECTOR DE INVESTIGACIONES

.....
WISTHON M. VITALE ANTONACCI
OFICIAL AYUDANTE

SIN ANOTACIONES

D. N. I. I. DEPARTAMENTO Nº 3

105527

CIUDAD	DIA	MES	AÑO
	19	[illegible]	80

Dirección Nacional de Información e Inteligencia - DEPARTAMENTO Nº 3 - Sec. Com. Hab.-C. Público

Nº 2173

Se hace constar que el solicitante registra en el fichero de esta Dirección, las anotaciones que se adjuntan en Numerado Simple Nº .....

POR EL JEFE DEL DEPARTAMENTO N.º 3

EL JEFE DEL DEPARTAMENTO Nº 3 Y por su orden

.....
Benito GONZALEZ BONILLA
SUB - COMISARIO

SIN ANOTACIONES

"Año del Sesquicentenario de la Policía"

JUNTA DE COMANDANTES
EN JEFE
SERVICIO DE INFORMACION DE DEFENSA

DEPARTAMENTO	DIA	MES	AÑO
Canelones	6	11	79

Nº 14459

SOLICITUD DE CONSTANCIA DE HABILITACION PARA CARGOS PUBLICOS

	APELLIDO PATERNO	APELLIDO MATERNO
TITULAR	GONZALEZ	ANCHORDOQUI
	PRIMER NOMBRE	SEGUNDO NOMBRE
	María	Teresa
PADRE	Andrés	- - -
MADRE	Enma	- - -

FECHA Y LUGAR DE NACIMIENTO	DIA	MES	AÑO	PAIS	LOCALIDAD o PROVINCIA	NACIONALIDAD Y ESTADO CIVIL
	10	11	48	Uruguay	Montevideo	oriental-casada

1	OCUPACION	De 1968 a 1973 Labores Calle Uruguay s/n Santa Rosa " 1973 " 1979 Juzgado de Paz 13a.Sección Santa Rosa
2	DOMICILIO	De 1968 a 1972 Calle Uruguay s/n.Santa Rosa " 1972 " 1979 " José Artigas s/n.Santa Rosa.-

3	CREDENCIAL CIVICA	SERIE	NUMERO		DOC. de IDENT.
		C.G.A.	8213	- - - - - - - - - - - - -	46456 Canelones

PARA SER PRESENTADO ANTE LAS AUTORIDADES DE Ministerio de Justicia
OBJETO DE LA TRAMITACION Permanecer

1 - Consignar con precisión, lugar de trabajo o estudios los 10 últimos años.
2 - Consignar con precisión cada domicilio en los últimos 10 años.
3 - Consignar si ha tenido traslados y números anteriores.

Mª Teresa R. de Sánchez
FIRMA DEL SOLICITANTE

COMISARIA SECCIONAL 13a.

Se eleva a la Dirección de Investigaciones.

COMISARIA SANTA ROSA - Sucursal

LOCALIDAD: Santa Rosa FECHA: 6-11-79

Engdo.
COMISARIO
HUGO ROQUE CARABALLO

DIRECCION DE INVESTIGACIONES

CIUDAD | DIA 6 | MES MAR. | AÑO 1980

OFICINA DE INFORMACION DE POLICIA - CANELONES

Se hace constar que el titular de la presente solicitud registra las anotaciones, en el fichero de esta Dirección, que se adjuntan en el Numerado Simple Nº .....

EL DIRECTOR DE INVESTIGACIONES

WISTHON M. VITALE ANTONACCI
OFICIAL AYUDANTE

SIN ANOTACIONES

D. N. I. I. - DEPARTAMENTO Nº 3 | 105528 | CIUDAD 1 | DIA | MES | AÑO

2173

Dirección Nacional de Información e Inteligencia - DEPARTAMENTO Nº 3 - Sec. Cons.-Hab.-C. Público

Se hace constar que el solicitante registra en el fichero de esta Dirección, las anotaciones que se adjuntan en Numerado Simple Nº .....

EL JEFE DEL DEPARTAMENTO Nº 3

POR EL JEFE DEL DEPARTAMENTO N.o 3
Por orden

.....

SIN ANOTACIONES

Benito GONZALEZ BONILLA
SUB - COMISARIO

Año del Sesquicentenario de la Policía.

JUNTA DE COMANDANTES EN JEFE
SERVICIO DE INFORMACION DE DEFENSA

DEPARTAMENTO	DIA	MES	AÑO	Nº
CANELONES	8	11	979	14475

SOLICITUD DE CONSTANCIA DE HABILITACION PARA CARGOS PUBLICOS -

TITULAR	APELLIDO PATERNO: MACHADO	APELLIDO MATERNO: MENDEZ	
	PRIMER NOMBRE: WALTER	SEGUNDO NOMBRE: JORGE	
PADRE	PRIMER NOMBRE: JUAN	SEGUNDO NOMBRE: SIXTO	
MADRE	PRIMER NOMBRE: CARMEN	SEGUNDO NOMBRE: OFELIA	

FECHA Y LUGAR DE NACIMIENTO	DIA	MES	AÑO	PAIS	LOCALIDAD o PROVINCIA	NACIONALIDAD Y ESTADO CIVIL
	18	11	941	R.O. del Uruguay	Soriano (Dpto.)	Oriental/casado

1	**OCUPACION**	Funcionario del Juzgado Letrado de Las Piedras, desde 22/9/67 a la fecha.-
2	**DOMICILIO**	Manzana 14. Solar 14? El Dorado, desde 1963 a la fecha.-

3	**CREDENCIAL CIVICA**	SERIE: CDA	NUMERO: 23.163		**DOC. de IDENT.**	937.109 de Mdeo.-

PARA SER PRESENTADO ANTE LAS AUTORIDADES DE MINISTERIO DE JUSTICIA.-
OBJETO DE LA TRAMITACION PERMANENCIA.-

1 - Consignar con precisión, lugar de trabajo o estudios los 10 últimos años.
2 - Consignar con precisión cada domicilio en los últimos 10 años.
3 - Consignar si ha tenido traslados y números anteriores.

Walter J. Machado
FIRMA DEL SOLICITANTE

COMISARIA SECCIONAL 4ta.- Se eleva a la Dirección de Investigaciones.

COMISARIA 4ta. SECC. - CANELONES - LAS PIEDRAS

MARIO CARABAJAL ACHA.-
SUB COMISARIO

LOCALIDAD: Las Piedras.- **FECHA:** 8 de noviembre de 1979.-

DIRECCION DE INVESTIGACIONES	CIUDAD	DIA	MES	AÑO
		6	MAR.	1980

JEFATURA DE POLICIA - OFICINA DE INFORMACION - CANELONES

Se hace constar que el titular de la presente solicitud registra las anotaciones, en el fichero de esta Dirección, que se adjuntan en el Numerado Simple Nº .....

EL DIRECTOR DE INVESTIGACIONES

.....
WISTHON M. VITALE ANTONACCI
OFICIAL AYUDANTE

SIN ANOTACIONES

D. N. I. I. - DEPARTAMENTO Nº 3	105529	CIUDAD	DIA	MES	AÑO
			10		

2173

Dirección Nacional de Información e Inteligencia - DEPARTAMENTO Nº 3 - Seg. Com.-Hab.-S. Público

Se hace constar que el solicitante registra en el fichero de esta Dirección, las anotaciones que se adjuntan en Numerado Simple Nº .....

EL JEFE DEL DEPARTAMENTO Nº 3

.....

POR EL JEFE DEL DEPARTAMENTO N.o 3
y por su orden

Benito GONZALEZ BONILLA
SUB - COMISARIO

SIN ANOTACIONES

NTA DE COMANDANTES
EN JEFE
SERVICIO DE INFORMACION DE DEFENSA

DEPARTAMENTO	DIA	MES	AÑO
Canelones	8	11	79

Nº 14480

"Año del Sesquicentenario de la Policía"

- SOLICITUD DE CONSTANCIA DE HABILITACION PARA CARGOS PUBLICOS -

TITULAR	APELLIDO PATERNO: FERNANDEZ	APELLIDO MATERNO: RIGANONTE
	PRIMER NOMBRE: MIRIAN	SEGUNDO NOMBRE: ADELIA
PADRE	PRIMER NOMBRE: JACINTO	SEGUNDO NOMBRE: - - - - - -
MADRE	PRIMER NOMBRE: MARIA	SEGUNDO NOMBRE: ELODIA

FECHA Y LUGAR DE NACIMIENTO	DIA	MES	AÑO	PAIS	LOCALIDAD o PROVINCIA	NACIONALIDAD Y ESTADO CIVIL
	11	11	933.	Uruguay.-	23 S. J. Mdeo.	oriental,soltera.-

1	**OCUPACION**	968 a la fecha, empleado Judicial,Oficina Central de Notificaciones, ubicada en calle Buenos Aires entre Ituzaingo y Juan Carlos Gomez.- Montevideo.-
2	**DOMICILIO**	Ramon Alvarez Nº 228 desde el 939 a la fecha.-

		SERIE	NUMERO		DOC. de IDENT.
3	CREDENCIAL CIVICA	C.Ca	3320.-		677.662.- Mdeo.-

PARA SER PRESENTADO ANTE LAS AUTORIDADES DE MINISTERIO DE JUSTICIA.-
OBJETO DE LA TRAMITACION permanecer.-

1 - Consignar con precisión, lugar de trabajo o estudios los 10 últimos años.
2 - Consignar con precisión cada domicilio en los últimos 10 años.
3 - Consignar si ha tenido traslados y números anteriores.

Miriam Fernandez Rigañonte
FIRMA DEL SOLICITANTE

COMISARIA SECCIONAL

Se eleva a la Dirección de Investigaciones.
El Encargado de la Seccional.-
Ofl.Ppal.-
Miguel Angel Perez Cabrera.-
COMISARIO

COMISARIA 5ª. SECCIONAL - DPTO. CANELONES

LOCALIDAD: La Paz.-

FECHA: 8 - 11 - 979.-

DIRECCION DE INVESTIGACIONES

CIUDAD	DIA	MES	AÑO
	6	MAR.	1980

JEFATURA DE POLICIA - OFICINA DE INFORMACIONES - CANELONES

Se hace constar que el titular de la presente solicitud registra las anotaciones, en el fichero de esta Dirección, que se adjuntan en el Numerado Simple Nº .....

EL DIRECTOR DE INVESTIGACIONES

.....

WISTHON M. VITALE ANTONACCI
OFICIAL AYUDANTE

SIN ANOTACIONES

D. N. I. I. - DEPARTAMENTO Nº 3

185530

CIUDAD	DIA	MES	AÑO

2173

Dirección Nacional de Información e Inteligencia - DEPARTAMENTO Nº 3 - Soc. Cons. Hab.-C. Públicos

Se hace constar que el solicitante registra en el fichero de esta Dirección, las anotaciones que se adjuntan en Numerado Simple Nº .....

POR EL JEFE DEL DEPARTAMENTO N.o 3

EL JEFE DEL DEPARTAMENTO Nº 3 y por su orden

.....

Benita GONZALEZ DORR...
SUB - CO MISA...

SIN ANOTACIONES

Año del Sesquicentenario de la Policía.

JUNTA DE COMANDANTES EN JEFE
SERVICIO DE INFORMACION DE DEFENSA

DEPARTAMENTO	DIA	MES	AÑO	Nº
CANELONES	5	11	979	14446

- SOLICITUD DE CONSTANCIA DE HABILITACION PARA CARGOS PUBLICOS -

TITULAR	APELLIDO PATERNO: MARTINEZ	APELLIDO MATERNO: MENDEZ	
	PRIMER NOMBRE: OSCAR	SEGUNDO NOMBRE: DOMINGO	
PADRE	PRIMER NOMBRE: JUAN	SEGUNDO NOMBRE: PEDRO	
MADRE	PRIMER NOMBRE: MARIA	SEGUNDO NOMBRE: LUISA	

FECHA Y LUGAR DE NACIMIENTO	DIA	MES	AÑO	PAIS	LOCALIDAD o PROVINCIA	NACIONALIDAD Y ESTADO CIVIL
	4	8	948	R.O. del Uruguay	Soriano (Ire.)	Oriental/casado

1	**OCUPACION**	Empleado de la Dirección General de Registros, 5/73 a la fecha.- Ant. Estudiante de Facultad de Derecho (Notariado) desde 4/68 a 11/77.-
2	**DOMICILIO**	Aparicio Saravia No. 588 Apto. 8, entre Rivera y Roosevelt, desde 9/72 a la fecha.- Ant. Eduardo Acevedo, entre 18 de Julio y Guayabos, desde 1/71 a 9/72.- Ant. Blanes No. y San Salvador, desde 9/68 a 1/71.-

3	**CREDENCIAL CIVICA**	SERIE: MAA	NUMERO: 35.812		DOC. de IDENT.	36.130 de Soriano.-

PARA SER PRESENTADO ANTE LAS AUTORIDADES DE: MINISTERIO DE JUSTICIA (Dirección General de Registro)
OBJETO DE LA TRAMITACION: PERMANENCIA.-

1 - Consignar con precisión, lugar de trabajo o estudios los 10 últimos años.
2 - Consignar con precisión cada domicilio en los últimos 10 años.
3 - Consignar si ha tenido traslados y números anteriores.

FIRMA DEL SOLICITANTE

COMISARIA SECCIONAL 4ta.-Se eleva a la Dirección de Investigaciones.

COMISARIA 4ta. SECCION - CANELONES - LAS PIEDRAS

MARIO SARABAJAL ACHA.-
SUB COMISARIO

LOCALIDAD: Las Piedras.- FECHA: 5 de noviembre de 1979.-

DIRECCION DE INVESTIGACIONES	CIUDAD	DIA	MES	AÑO
		6	MAR.	1980

JEFATURA DE POLICIA - OFICINA DE INFORMACION - CANELONES

Se hace constar que el titular de la presente solicitud registra las anotaciones, en el fichero de esta Dirección, que se adjuntan en el Numerado Simple Nº .....

EL DIRECTOR DE INVESTIGACIONES

WISTHON M. VITALE ANTONACCI
OFICIAL AYUDANTE

SIN ANOTACIONES

D. N. I. I. - DEPARTAMENTO Nº 3	CIUDAD	DIA	MES	AÑO
		5	ABR.	1980

105531

Dirección Nacional de Información e Inteligencia - DEPARTAMENTO Nº 3 - Sec. Cons.-Nac.-C. Público

2178

Se hace constar que el solicitante registra en el fichero de esta Dirección, las anotaciones que se adjuntan en Numerado Simple Nº .....

POR EL JEFE DEL DEPARTAMENTO N.o 3

EL JEFE DEL DEPARTAMENTO Nº 3 y por su orden

Benito GONZALEZ BONILLA
SUB - COMISARIO

UNTA DE COMANDANTES
EN JEFE
... DE INFORMACION DE DEFENSA

AÑO DEL SESQUICENTENARIO DE LA POLICIA

DEPARTAMENTO	DIA	MES	AÑO	Nº 14440
CANELONES	6	11	1979	

- SOLICITUD DE CONSTANCIA DE HABILITACION PARA CARGOS PUBLICOS -

		APELLIDO PATERNO	APELLIDO MATERNO
TITULAR		LOPEZ	BOCARDO
	PRIMER NOMBRE	CARLOS	SEGUNDO NOMBRE ROBERTO
PADRE	PRIMER NOMBRE	FAUSTO	SEGUNDO NOMBRE AMARO
MADRE	PRIMER NOMBRE	MARIA	SEGUNDO NOMBRE JOSEFA

FECHA Y LUGAR DE NACIMIENTO	DIA	MES	AÑO	PAIS	LOCALIDAD o PROVINCIA	NACIONALIDAD Y ESTADO CIVIL
	5	10	1926	URUGUAY	Canelones 1raSecc	Oriental casado

1	OCUPACION	Desde 1 968 a 1 a fecha en MINISTERIO DE JUSTICIA Registro Rublico de Canelones-
2	DOMICILIO	Desde 1968 en Florencio Sanchez 229 hasta la fecha

		SERIE	NUMERO		DOC. de IDENT.
3	CREDENCIAL CIVICA	C A A	11158	- - - - - - - - - - - - -	2510628-9 Nacional

PARA SER PRESENTADO ANTE LAS AUTORIDADES DE MINISTERIO DE JUSTICIA
OBJETO DE LA TRAMITACION Permanecer

1 - Consignar con precisión, lugar de trabajo o estudios los 10 últimos años.
2 - Consignar con precisión cada domicilio en los últimos 10 años.
3 - Consignar si ha tenido traslados y números anteriores.

Carlos R. Lopez 3
FIRMA DEL SOLICITANTE

COMISARIA SECCIONAL

Se eleva a la Dirección de Investigaciones.

COMISARIA 11a. SECCION CIUDAD CANELONES

COMISARIO

LOCALIDAD: Canelones, FECHA: 6 de Noviembre de 1979

DIRECCION DE INVESTIGACIONES	CIUDAD	DIA	MES	AÑO
		6	MAR.	1980

JEFATURA DE POLICIA OFICINA DE INVESTIGACION CANELONES

Se hace constar que el titular de la presente solicitud registra las anotaciones, en el fichero de esta Dirección, que se adjuntan en el Numerado Simple Nº .....

EL DIRECTOR DE INVESTIGACIONES

WISTHON M. VITALE ANTONACCI
OFICIAL AYUDANTE

SIN ANOTACIONES

D. N. I. I. . DEPARTAMENTO Nº 3	CIUDAD	DIA	MES	AÑO
		15	ABR.	980

105532

Dirección Nacional de Información e Inteligencia · Seg. Cont. y C. Publico · DEPARTAMENTO Nº 3

Se hace constar que el solicitante registra en el fichero de esta Dirección, las anotaciones que se adjuntan en Numerado Simple Nº 2173

EL JEFE DEL DEPARTAMENTO Nº 3

POR EL JEFE DEL DEPARTAMENTO N.o 3
y por su orden

SIN ANOTACIONES

Benito GONZALEZ BONILLA
SUB - COMISARIO

"Año del Sesquicentenario de la Policía"

JUNTA DE COMANDANTES EN JEFE
SERVICIO DE INFORMACION DE DEFENSA

DEPARTAMENTO	DIA	MES	AÑO
Canelones	18	10	1979

Nº 14257

DEF- SOLICITUD DE CONSTANCIA DE HABILITACION PARA CARGOS PUBLICOS -

TITULAR	APELLIDO PATERNO: PEREZ	APELLIDO MATERNO: BELEDO
	PRIMER NOMBRE: José	SEGUNDO NOMBRE: Reymundo
PADRE	PRIMER NOMBRE: Arlindo	SEGUNDO NOMBRE:
MADRE	PRIMER NOMBRE: Nicasia	SEGUNDO NOMBRE:

FECHA Y LUGAR DE NACIMIENTO	DIA	MES	AÑO	PAIS	LOCALIDAD o PROVINCIA	NACIONALIDAD Y ESTADO CIVIL
	1	3	1954	Uruguay	Montevideo	Oriental-Casado

1	**OCUPACION**	Desde 1968 a 1975:como pintor particular desde 1975 a Jul./77:Frigorífico Carrasco desde Agosto/77 hasta la fecha: D.G.I.A.
2	**DOMICILIO**	Desde 1968 hasta la fecha:Empalme Nicolich Ruta 101 y 102.-

		SERIE	NUMERO			
3	CREDENCIAL CIVICA	BCA	59073		DOC. de IDENT.	1294862 Montevideo

PARA SER PRESENTADO ANTE LAS AUTORIDADES DE: D.G.I.A.
OBJETO DE LA TRAMITACION: Permanecer

1 - Consignar con precisión, lugar de trabajo o estudios los 10 últimos años.
2 - Consignar con precisión cada domicilio en los últimos 10 años.
3 - Consignar si ha tenido traslados y números anteriores.

COMISARIA 18a SECCION

FIRMA DEL SOLICITANTE

COMISARIA SECCIONAL 18a.- Se eleva a la Dirección de Investigaciones.

COMISARIO
LEONARDO FERREIRA

LOCALIDAD: Shangrilá **FECHA:** 18/10/79

DIRECCION DE INVESTIGACIONES

CIUDAD	DIA	MES	AÑO
	24	FEB	1980

JEFATURA DE POLICIA OFICINA DE INFORMACIONES CANELONES

Se hace constar que el titular de la presente solicitud registra las anotaciones, en el fichero de esta Dirección, que se adjuntan en el Numerado Simple Nº .....

EL DIRECTOR DE INVESTIGACIONES

WISTHON M. VITALE ANTONACCI
OFICIAL AYUDANTE

SIN ANOTACIONES

D. N. I. I. . DEPARTAMENTO Nº 3

CIUDAD	DIA	MES	AÑO
	28	MAR.	1980

105533

2173

Dirección Nacional de Información e Inteligencia - Min. Cons.-Hab.-C. Público - DEPARTAMENTO Nº 3

Se hace constar que el solicitante registra en el fichero de esta Dirección, las anotaciones que se adjuntan en Numerado Simple Nº .....

EL JEFE DEL DEPARTAMENTO Nº 3

POR EL JEFE DEL DEPARTAMENTO N.o 3
y por su orden

Benito GONZALEZ BONILLA
SUB - COMISARIO

JUNTA DE COMANDANTES
EN JEFE
SERVICIO DE INFORMACION DE DEFENSA

Año del Sesquicentenario de la Policía.

DEPARTAMENTO	DIA	MES	AÑO
CANELONES	17	10	79

Nº 14225

SOLICITUD DE CONSTANCIA DE HABILITACION PARA CARGOS PUBLICOS -

		APELLIDO PATERNO	APELLIDO MATERNO
TITULAR		PEREYRA	GAITAN
	PRIMER NOMBRE	Juan	SEGUNDO NOMBRE Luis Alberto
PADRE	PRIMER NOMBRE	Basilio	SEGUNDO NOMBRE Isidro
MADRE	PRIMER NOMBRE	Aida	SEGUNDO NOMBRE ----

FECHA Y LUGAR DE NACIMIENTO	DIA	MES	AÑO	PAIS	LOCALIDAD o PROVINCIA	NACIONALIDAD Y ESTADO CIVIL
	1	5	944	R.O. del URUGUAY	Montevideo (9na.)	Oriental/casado

1	OCUPACION	ACTUAL: Empleado Ministerio de Agricultura y Pesca, 15/5/77 a la fecha, Ant. Frigorifico Cruz del Sur, enero 1970 a mayo 77, Ant. Matadero Miratex (Ruta 36, casi Ruta 48), agosto 68 a enero 1970.-
2	DOMICILIO	ACTUAL: Treinta y Tres 677, Apto. 4 casi Fco. Soca, julio 79 a la fecha, Ant. Bolívar casi Calarza No. 440, julio 77 a julio 79, Ant. Colman 857 Apto. 3 casi 25 de Mayo, 1959 a julio 1977.-

		SERIE	NUMERO		DOC. de IDENT.
3	CREDENCIAL CIVICA	CDA	42.222		1.148.531 (Mdeo.)

PARA SER PRESENTADO ANTE LAS AUTORIDADES DE MINISTERIO DE AGRICULTURA Y PESCA
OBJETO DE LA TRAMITACION PERMANENCIA

1 - Consignar con precisión, lugar de trabajo o estudios los 10 últimos años.
2 - Consignar con precisión cada domicilio en los últimos 10 años.
3 - Consignar si ha tenido traslados y números anteriores.

FIRMA DEL SOLICITANTE

COMISARIA SECCIONAL 4ta. Se eleva a la Dirección de Investigaciones.

COMISARIA 4ta. SECCIONAL - LAS PIEDRAS - CANELONES

MARIO CARABAJAL ACHA.-
SUB COMISARIO

LOCALIDAD: Las Piedras FECHA: 17 de octubre de 1979.-

DIRECCION DE INVESTIGACIONES — CIUDAD — DIA 24 — MES FEB. — 1980

JEFATURA DE POLICIA - OFICINA DE INFORMACIONES - CANELONES

Se hace constar que el titular de la presente solicitud registra las anotaciones, en el fichero de esta Dirección, que se adjuntan en el Numerado Simple Nº .....

EL DIRECTOR DE INVESTIGACIONES

WISTHON M. VITALE ANTONACCI
OFICIAL AYUDANTE

SIN ANOTACIONES

D. N. I. I. - DEPARTAMENTO Nº 3 — 105534 — CIUDAD — DIA 28 — MES MAR. — AÑO 1980

2173

Dirección Nacional de Información e Inteligencia - DEPARTAMENTO Nº 3 - Sec. Cons. M.G.C. Público

Se hace constar que el solicitante registra en el fichero de esta Dirección, las anotaciones que se adjuntan en Numerado Simple Nº .....

EL JEFE DEL DEPARTAMENTO Nº 3 y por su orden

POR EL JEFE DEL DEPARTAMENTO N.o 3

SIN ANOTACIONES

Benito GONZALEZ BONILLA
SUB - COMISARIO

JUNTA DE COMANDANTES EN JEFE
SERVICIO DE INFORMACION DE DEFENSA

Año del Sesquicentenario de la Policía.

DEPARTAMENTO	DIA	MES	AÑO	Nº
CANELONES	20	8	979	13616

- SOLICITUD DE CONSTANCIA DE HABILITACION PARA CARGOS PUBLICOS -

TITULAR	APELLIDO PATERNO: LUMILLO	APELLIDO MATERNO: BURGHI	
	PRIMER NOMBRE: GRACIELA	SEGUNDO NOMBRE: BEATRIZ.-	
PADRE	PRIMER NOMBRE: RENAN	SEGUNDO NOMBRE: ---------	
MADRE	PRIMER NOMBRE: AMELIA	SEGUNDO NOMBRE: ---------	

FECHA Y LUGAR DE NACIMIENTO	DIA	MES	AÑO	PAIS	LOCALIDAD o PROVINCIA	NACIONALIDAD Y ESTADO CIVIL
	29	3	955	R.O. del Uruguay	Lavalleja (12a.)	Oriental/casada

1	OCUPACION	Técnico en Anatomía Patológica del Hospital de Clínicas 2/78 a la fecha.- Estudiante de Facultad de Medicina (Escuela Colaboradores del Médico). 5/74 a 12/75.- Y 12/75 a 12/78, Técnico Honorario en Hospital P. Rossell. Ant. Preparatorio en Liceo Cres. 3/71 a 11/73.- Ant. Liceo María Auxiliadora año 69 a 70
2	DOMICILIO	Pilar Cabrera No. 753 casi M. Freire, desde 3/67 a la fecha.-

		SERIE	NUMERO		DOC. de IDENT.
3	CREDENCIAL CIVICA	CDA	43.533		63.949 de Cnes.-

PARA SER PRESENTADO ANTE LAS AUTORIDADES DE: HOSPITAL DE CLINICA.-
OBJETO DE LA TRAMITACION: PERMANENCIA.-

1 - Consignar con precisión, lugar de trabajo o estudios los 10 últimos años.
2 - Consignar con precisión cada domicilio en los últimos 10 años.
3 - Consignar si ha tenido traslados y números anteriores.

Graciela Lumillo
FIRMA DEL SOLICITANTE

COMISARIA SECCIONAL 4ta

Se eleva a la Dirección de Investigaciones.

MIGUEL A. PEREZ.-
COMISARIO

OFICIAL PRINCIPAL:

Las Piedras.- FECHA: Agosto 20 de 1979.-

DIRECCION DE INVESTIGACIONES	CIUDAD	DIA	MES	AÑO
		20	FEB.	1980

Se hace constar que el titular de la presente solicitud registra las anotaciones, en el fichero de esta Dirección, que se adjuntan en el Numerado Simple Nº .....

EL DIRECTOR DE INVESTIGACIONES

WISTHON M. VITALE ANTONACCI
OFICIAL AYUDANTE

SIN ANOTACIONES

D. N. I. I. - DEPARTAMENTO Nº 3	CIUDAD	DIA	MES	AÑO
		4	MAR.	1980

105535 2173

Se hace constar que el solicitante registra en el fichero de esta Dirección, las anotaciones que se adjuntan en Numerado Simple Nº .....

EL JEFE DEL DEPARTAMENTO Nº 3

POR EL JEFE DEL DEPARTAMENTO Nº 3
Y POR SU ORDEN
OSCAR LARA BORGES
SUB-COMISARIO

SIN ANOTACIONES

"Año del Sesquicentenario de la Policía"

JUNTA DE COMANDANTES EN JEFE
SERVICIO DE INFORMACION DE DEFENSA

DEPARTAMENTO	DIA	MES	AÑO
Canelones	14	8	1979

Nº 13614

- SOLICITUD DE CONSTANCIA DE HABILITACION PARA CARGOS PUBLICOS -

TITULAR	APELLIDO PATERNO: GOMEZ	APELLIDO MATERNO: MARTINEZ	
	PRIMER NOMBRE: Mabel	SEGUNDO NOMBRE: Raquel	
PADRE	PRIMER NOMBRE: Horacio	SEGUNDO NOMBRE: Orlando	
MADRE	PRIMER NOMBRE: Elsa	SEGUNDO NOMBRE: - - - - - - - - - - - - - - - - - -	

FECHA Y LUGAR DE NACIMIENTO	DIA	MES	AÑO	PAIS	LOCALIDAD o PROVINCIA	NACIONALIDAD Y ESTADO CIVIL
	26	8	1948	Uruguay.-	10.Secc.Judicial-Montevideo.-	uruguaya-casada

1	OCUPACION	Enfermera(Hospital Evangelico)-Bvar.José Batlle y Ordoñes No.2459-desde el 12 de Diciembre del año 1973 hasta la fecha.-Fabrica Coronet-Calle Galicia y Joaquin Requena(desde el año 1964 hasta 1969-Labores -- desde el año 1969 hasta año 1973.-
2	DOMICILIO	Ruta 8 Km.26-Calle 4 y B-desde el mes de agosto del año 1979 Hasta la fecha-(Calle Coruña Nro.Entre Brazo Largo Apto.2-desde 1973 hasta 19/74-Guemes No.3131 desde 1971 al 1973-Cipriano Miró Entre Jacobo Rosseau y 8 de Octubre desde 1969 hasta 1971.-

		SERIE	NUMERO		DOC. de IDENT.
3	CREDENCIAL CIVICA	C.B.A.	18.503		1.220.306 (Mdeo).

PARA SER PRESENTADO ANTE LAS AUTORIDADES DE CAJA DE ASIGNACIONES FAMILIARES No. 1 CENTRAL.-
OBJETO DE LA TRAMITACION (PERMANECER).-

1 - Consignar con precisión, lugar de trabajo o estudios los 10 últimos años.
2 - Consignar con precisión cada domicilio en los últimos 10 años.
3 - Consignar si ha tenido traslados y números anteriores.

FIRMA DEL SOLICITANTE

COMISARIA SECCIONAL 25a.
Cap.Juan A.Artigas

Se eleva a la Dirección de Investigaciones.

EL TITULAR DE LA SECCIONAL 25a.-

SUB-COMISARIO

LOCALIDAD: Cap.Juan A.Artigas FECHA: 14 de Agosto 1979.-

DIRECCION DE INVESTIGACIONES

CIUDAD	DIA	MES	AÑO
	20	FEB	1980

1

Se hace constar que el titular de la presente solicitud registra las anotaciones, en el fichero de esta Dirección, que se adjuntan en el Numerado Simple Nº .....

2

EL DIRECTOR DE INVESTIGACIONES

SIN ANOTACIONES

3

OFICIAL AYUDANTE

D. N. I. I. _ DEPARTAMENTO Nº 3

CIUDAD	DIA	MES	AÑO
	4	MAR.	1980

105536

Nº 2173

Se hace constar que el solicitante registra en el fichero de esta Dirección, las anotaciones que se adjuntan en Numerado Simple Nº .....

POR EL JEFE DEL DEPARTAMENTO N.º 3
Y POR SU ORDEN

EL JEFE DEL DEPARTAMENTO Nº 3

.....

OSCAR LARA BORGES
SUB-COMISARIO

SIN ANOTACIONES

"Año del Sesquicentenario de la Policía"

...TA DE COMANDANTES
EN JEFE
SERVICIO DE INFORMACION DE DEFENSA

DEPARTAMENTO	DIA	MES	AÑO
Canelones.-	16	8	1979

Nº 13612

- SOLICITUD DE CONSTANCIA DE HABILITACION PARA CARGOS PUBLICOS -

TITULAR	APELLIDO PATERNO: HANZA	APELLIDO MATERNO: º º - - - - - - - - - - - - - - -
	PRIMER NOMBRE: Ariel	SEGUNDO NOMBRE: Antonio
PADRE	PRIMER NOMBRE: Maximiliano	SEGUNDO NOMBRE: Antonio
MADRE	PRIMER NOMBRE: Aurora	SEGUNDO NOMBRE: - - - - - - - - - - - - - - -

FECHA Y LUGAR DE NACIMIENTO	DIA	MES	AÑO	PAIS	LOCALIDAD o PROVINCIA	NACIONALIDAD Y ESTADO CIVIL
	2	5	1932	Uruguay.-	21a.Secc.Judicial Montevideo.-	uruguayo-soltero

1	**OCUPACION**	Empleado de la Intendencia Municipal de Canelones(desde el 9 de Noviembre de 1971 hasta la fecha.0(Comerciante en Calle "B"No.59 esquina Calle 4-Ruta 8 Km.26.200(desde Julio de 1964 hasta año 1971).-
2	**DOMICILIO**	Ruta 8 Km.26.200-Calle "B" No.59 esquina calle 4.- Desde 9 de abril de 1958 hasta la fecha.-

		SERIE	NUMERO			
3	**CREDENCIAL CIVICA**	C.M.A.	17068	B.L.B.No.11.679.-	**DOC. de IDENT.**	644-177-1(Mdeo).-

PARA SER PRESENTADO ANTE LAS AUTORIDADES DE: INTENDENCIA MUNICIPAL DE CANELONES.-
OBJETO DE LA TRAMITACION: (PERMANECER)

1 - Consignar con precisión, lugar de trabajo o estudios los 10 últimos años.
2 - Consignar con precisión cada domicilio en los últimos 10 años.
3 - Consignar si ha tenido traslados y números anteriores.

FIRMA DEL SOLICITANTE

COMISARIA SECCIONAL 25a.-
Cap.Juan A. Artigas.-

Se eleva a la Dirección de Investigaciones.

EL TITULAR DE LA SECCIONAL 25a.-

SUB- COMISARIO
MARIO CARABAJAL ACHA.-

LOCALIDAD: Cap. Juan A. Artigas FECHA: 16 Agosto 1979.-

COMISARIA 25a. SECCION CAP. JUAN A. ARTIGAS CANELONES

DIRECCION DE INVESTIGACIONES	CIUDAD	DIA	MES	AÑO
		20	FEB	1980

J.F. DE POLICIA DEPTO. DE INFORMACIONES CANELONES

Se hace constar que el titular de la presente solicitud registra las anotaciones, en el fichero de esta Dirección, que se adjuntan en el Numerado Simple Nº .....

EL DIRECTOR DE INVESTIGACIONES

.....
WISTHON M. VITALE ANTONIACCI
OFICIAL AYUDANTE

SIN ANOTACIONES

D. N. I. I. - DEPARTAMENTO Nº 3	CIUDAD	DIA	MES	AÑO

105537 2173

Dirección Nacional de Información e Identificación DEPARTAMENTO Nº 3 SEC. CONFIDENCIAL AL PUBLICO

Se hace constar que el solicitante registra en el fichero de esta Dirección, las anotaciones que se adjuntan en Numerado Simple Nº .....

EL JEFE DEL DEPARTAMENTO Nº 3

.....

POR EL JEFE DEL DEPARTAMENTO Nº 3
Y POR SU ORDEN

.....
SECRETARIA DE ACTAS

SIN ANOTACIONES

JUNTA DE COMANDANTES
EN JEFE
SERVICIO DE INFORMACION DE DEFENSA

Año del Sesquicentenario de la Policía.

DEPARTAMENTO	DIA	MES	AÑO
Canelones	16	8	1979

Nº 18608

- SOLICITUD DE CONSTANCIA DE HABILITACION PARA CARGOS PUBLICOS -

TITULAR	APELLIDO PATERNO: Guinea	APELLIDO MATERNO: Albora
	PRIMER NOMBRE: Eduardo	SEGUNDO NOMBRE:
PADRE	PRIMER NOMBRE: Oscar	SEGUNDO NOMBRE: Catalino
MADRE	PRIMER NOMBRE: María	SEGUNDO NOMBRE: Rosa

FECHA Y LUGAR DE NACIMIENTO	DIA	MES	AÑO	PAIS	LOCALIDAD o PROVINCIA	NACIONALIDAD Y ESTADO CIVIL
	27	10	1953	Uruguay	Montevideo.-	Oriental.Soltero.

1 OCUPACION: Empleado.- A.F.E. Desde1974 hasta la fecha.-
Del970 a 1974 en Avícola Santa Rosa.- Melilla.-

2 DOMICILIO: DEsde 1975 hasta 1979 en 18 de Mayo y Capitán Valdenegro.-
Desde 1967 hasta 1975 en Brasil casi La Paz.-

3 CREDENCIAL CIVICA	SERIE	NUMERO		DOC. de IDENT.
	CDA	33.929.-		Nº2.520.755-8. DNIC

PARA SER PRESENTADO ANTE LAS AUTORIDADES DE A.F.E.
OBJETO DE LA TRAMITACION Permanecer.-

1 - Consignar con precisión, lugar de trabajo o estudios los 10 últimos años.
2 - Consignar con precisión cada domicilio en los últimos 10 años.
3 - Consignar si ha tenido traslados y números anteriores.

Eduardo Guinea Albora
FIRMA DEL SOLICITANTE

COMISARIA SECCIONAL 21ra. 21

Se eleva a la Dirección de Investigaciones.

COMISARIA 21ª SECCIONAL LAS PIEDRAS CANELONES

LOCALIDAD: Las Piedras. FECHA: 16-8-1979.-

COMISARIO
Miguel A. Perez Cabrera
Of. Principal

DIRECCION DE INVESTIGACIONES

CIUDAD | DIA 20 | MES FEB. | AÑO 1980

JEFATURA DE POLICIA OFICINA DE INFORMACION CANELONES

Se hace constar que el titular de la presente solicitud registra las anotaciones, en el fichero de esta Dirección, que se adjuntan en el Numerado Simple Nº .....

EL DIRECTOR DE INVESTIGACIONES

WISTHON M. VITALE ANTONACCI
OFICIAL AYUDANTA

SIN ANOTACIONES

D. N. I. I. . DEPARTAMENTO Nº 3

CIUDAD | DIA | MES | AÑO

105538 2173

Dirección Nacional de Información e Identificación · DEPARTAMENTO Nº 3 · Sec. Cons.-Hab.-L. Pública

Se hace constar que el solicitante registra en el fichero de esta Dirección, las anotaciones que se adjuntan en Numerado Simple Nº .....

JEFE DEL DEPARTAMENTO Nº 3

.....

POR EL JEFE DEL DEPARTAMENTO Nº 3
Y POR SU ORDEN
OSCAR LARA BORGES
SUB-COMISARIO

SIN ANOTACIONES

...TA DE COMANDANTES
EN JEFE
...ICIO DE INFORMACION DE DEFENSA

DEPARTAMENTO	DIA	MES	AÑO
Montevideo	3	1	979

N.o 72

- SOLICITUD DE CONSTANCIA DE HABILITACION PARA CARGOS PUBLICOS -

	APELLIDO PATERNO	APELLIDO MATERNO
TITULAR	MARSIGLIA	VERDURA
	PRIMER NOMBRE	SEGUNDO NOMBRE
	Rodolfo	Andrés
PADRE	PRIMER NOMBRE: Severino	SEGUNDO NOMBRE
MADRE	PRIMER NOMBRE: Angela	SEGUNDO NOMBRE

FECHA Y LUGAR DE NACIMIENTO	DIA	MES	AÑO	PAIS	LOCALIDAD o PROVINCIA	NACIONALIDAD
	5	2	913	Uruguay	Montevideo	oriental/casado

1	OCUPACION	1969 a la fecha en la I.M.M..-portero.-
2	DOMICILIO	1969 a la fecha sn Capitán Vidella 3188..

3	CREDENCIAL CIVICA	SERIE	NUMERO		DOC. de IDENT.
		BAB	3019	No tuvo traslado	448.397

PARA SER PRESENTADO ANTE LAS AUTORIDADES DE I.M.M.
OBJETO DE LA TRAMITACION permanencia.-

1 - Consignar con precisión lugar de trabajo o estudio los 10 últimos años.
2 - Consignar con precisión cada domicilio en los últimos 10 años.
3 - Consignar si ha tenido traslados y números anteriores.

Rodolfo Marsiglia
FIRMA DEL SOLICITANTE

COMISARIA SECCIONAL 9na.flg.-

Pase a sus efectos al Departamento 3 de la D. N. I. I.

SANTOS ALMIRON PINTADO
COMISARIO

D. N. I. I..-.DEPARTAMENTO Nº 3

DIA 28 MES FEB. AÑO 1979

Se hace constar que el titular de la presente solicitud registra las siguientes anotaciones en el fichero de esta Dirección

SIN ANOTACIONES

Silvia Lara Borges
RA Sub-Comisario
2173

105533

J.P.M. O y M Fórm. 05.342

Fórm. . 670

JUNTA DE COMANDANTES
EN JEFE
SERVICIO DE INFORMACION DE DEFENSA

DEPARTAMENTO	DIA	MES	AÑO
Montevideo	3	1	979

N.o 62

- SOLICITUD DE CONSTANCIA DE HABILITACION PARA CARGOS PUBLICOS -

TITULAR	APELLIDO PATERNO: VIZCARRET	APELLIDO MATERNO: TEMpCNI
	PRIMER NOMBRE: María	SEGUNDO NOMBRE: del Rosario
PADRE	PRIMER NOMBRE: Néstor	SEGUNDO NOMBRE: Oriol
MADRE	PRIMER NOMBRE: María	SEGUNDO NOMBRE: del Carmen

FECHA Y LUGAR DE NACIMIENTO	DIA	MES	AÑO	PAIS	LOCALIDAD o PROVINCIA	NACIONALIDAD
	16	11	954	ruguay	Montevideo	oriental/soltera

1	**OCUPACION**	1969 a 1970 Colegio Nuestra Sra. de la Misericordia.-est.- 1971 a 1973 Sagrado Corazón de Jesús Colegio.est..- 1973 a 1976 Fac. de Derecho.est..-1976 y 977 nada.- 1978 D.A.Larrañaga.est..- 1977 a la fecha en la Corte Electoral.-Auxiliar Administrativo.-
2	**DOMICILIO**	1969 a 1971 Alfredo Navarro 3154.Apto. 3.- 1971 a la fecha en Las Heras 1789.Apto. 3.-

		SERIE	NUMERO		DOC. de IDENT.	
3	**CREDENCIAL CIVICA**	BAB	37187	No tuvo traslado		1.232.044

PARA SER PRESENTADO ANTE LAS AUTORIDADES DE: CORTE ELECTORAL.=
OBJETO DE LA TRAMITACION: permanencia.-

1 - Consignar con precisión lugar de trabajo o estudio los 10 últimos años.
2 - Consignar con precisión cada domicilio en los últimos 10 años.
3 - Consignar si ha tenido traslados y números anteriores.

FIRMA DEL SOLICITANTE

COMISARIA SECCIONAL 9na. flg.-

Pase a sus efectos al Departamento 3 de la D. N. I. I.

SANTOS ALMIRON pINTADO
COMISARIO

D. N. I. I.-. DEPARTAMENTO Nº 3

DIA 28 | MES FEB. | AÑO 1979

Se hace constar que el titular de la presente solicitud registra las siguientes anotaciones en el fichero de esta Dirección

DEPARTAMENTO Nº 3

SIN ANOTACIONES

P.A Sub-Comisario

105540 2173

J.P.M. O y M Fórm. 05.342 Fórm.. 670

JUNTA DE COMANDANTES
EN JEFE
SERVICIO DE INFORMACION DE DEFENSA

DEPARTAMENTO	DIA	MES	AÑO
Montevideo	5	1	979

N.o 150.-

- SOLICITUD DE CONSTANCIA DE HABILITACION PARA CARGOS PUBLICOS -

TITULAR	APELLIDO PATERNO: VAZQUEZ	APELLIDO MATERNO: RODRIGUEZ
	PRIMER NOMBRE: GERVASIO	SEGUNDO NOMBRE: ----
PADRE	PRIMER NOMBRE: Marcial	SEGUNDO NOMBRE: -- --
MADRE	PRIMER NOMBRE: María	SEGUNDO NOMBRE: Rosa

FECHA Y LUGAR DE NACIMIENTO	DIA	MES	AÑO	PAIS	LOCALIDAD o PROVINCIA	NACIONALIDAD
	3	7	913	España	Orense	oriental/casado

1	**OCUPACION**	1969 a 1974 en la Sociedad de Bancos, Oficial de Tesoro. 1974 a la fecha en el Bco. Central del Uruguay, Tesorería Ofc.-
2	**DOMICILIO**	1969 a la fecha en Mac Eachen 1.675.-

		SERIE	NUMERO			
3	**CREDENCIAL CIVICA**	AZA	23.778	no tuvo traslados	**DOC. de IDENT.**	314.490.-

PARA SER PRESENTADO ANTE LAS AUTORIDADES DE BCO. CENTRAL DEL URUGUAY
OBJETO DE LA TRAMITACION PERMANENCIA

1 - Consignar con precisión lugar de trabajo o estudio los 10 últimos años.
2 - Consignar con precisión cada domicilio en los últimos 10 años.
3 - Consignar si ha tenido traslados y números anteriores.

Gervasio Vázquez
FIRMA DEL SOLICITANTE

COMISARIA SECCIONAL 9n -dmo-

Pase a sus efectos al Departamento 3 de la D. N. I. I.

SANTOS ALMIRON PINTADO
COMISARIO

D. N. I. I..-.DEPARTAMENTO Nº 3

DIA 1 MAR. 1979

Se hace constar que el titular de la presente solicitud registra las siguientes anotaciones en el fichero de esta Dirección

DEPARTAMENTO N°. 3

SIN ANOTACIONES

Sil... ...Borges
RA Sub-Comisario

105541

2173

JUNTA DE COMANDANTES
EN JEFE
SERVICIO DE INFORMACION DE DEFENSA

DEPARTAMENTO	DIA	MES	AÑO
Montevideo	9	1	979

N.o 268

- SOLICITUD DE CONSTANCIA DE HABILITACION PARA CARGOS PUBLICOS -

TITULAR	APELLIDO PATERNO: TOLOSA	APELLIDO MATERNO: CApILLA
	PRIMER NOMBRE: Manuel	SEGUNDO NOMBRE:
PADRE	PRIMER NOMBRE: Bautista	SEGUNDO NOMBRE:
MADRE	PRIMER NOMBRE: Nieves	SEGUNDO NOMBRE:

FECHA Y LUGAR DE NACIMIENTO	DIA	MES	AÑO	PAIS	LOCALIDAD o PROVINCIA	NACIONALIDAD
	12	5	911	España	Valencia(C. LEGAL)	español/casado

1	**OCUPACION**	1969 a la fecha en el C.N.E.SECUNDARIA.-Auxiliar 1ro..-
2	**DOMICILIO**	1969 a la fecha en Comodoro Coe 3634.-

		SERIE	NUMERO			
3	**CREDENCIAL CIVICA**	IAC	17.986	No ruvo traslado	**DOC. de IDENT.**	569.523

PARA SER PRESENTADO ANTE LAS AUTORIDADES DE C.N.E.SECUNDARIA.-
OBJETO DE LA TRAMITACION pERMANENCIA.-

1 - Consignar con precisión lugar de trabajo o estudio los 10 últimos años.
2 - Consignar con precisión cada domicilio en los últimos 10 años.
3 - Consignar si ha tenido traslados y números anteriores.

Manuel Tolosa
FIRMA DEL SOLICITANTE

COMISARIA SECCIONAL 9na. Flg.-

Pase a sus efectos al Departamento 3 de la D. N. I. I.

SANTOS ELMIRON pINTADO
COMISARIO

D. N. I. I..-.DEPARTAMENTO Nº 3

DIA	MES	AÑO
[illegible]	[illegible]	73

Se hace constar que el titular de la presente solicitud registra las siguientes anotaciones en el fichero de esta Dirección

SIN ANOTACIONES

Silvia Inés Borges
Sub Comisario

2173

105542

J.P.M. O y M Fórm. 05.342

Fórm.. 670

SALTO
3005

JUNTA DE COMANDANTES
EN JEFE
SERVICIO DE INFORMACION DE DEFENSA

DEPARTAMENTO	DIA	MES	AÑO
MONTEVIDEO	18	1	79

N.o 497

- SOLICITUD DE CONSTANCIA DE HABILITACION PARA CARGOS PUBLICOS -

TITULAR	APELLIDO PATERNO: TEXEIRA	APELLIDO MATERNO: MARQUIZO
	PRIMER NOMBRE: Eduardo	SEGUNDO NOMBRE: Enrique
PADRE	PRIMER NOMBRE: Leo	SEGUNDO NOMBRE: .-.-.-.
MADRE	PRIMER NOMBRE: Luisa	SEGUNDO NOMBRE: .-.-.-.

	DIA	MES	AÑO	PAIS	LOCALIDAD o PROVINCIA	NACIONALIDAD
FECHA Y LUGAR DE NACIMIENTO	6	12	955	R.O.U.	Salto	Oriental.Casado

1 OCUPACION: Desde 1969 a 1974 Liceo Osimani y Llerena de Salto; de 1974 a 1975 sin ocupación; del 76 a la fecha Facultad de Veterinaria y trabaja en el Liceo Nº 3 Dámaso A. Larrañaga.- Administrativo.-
y Preparatorios

2 DOMICILIO: Desde 1969 a 1974 en calle Brasil Nº 456 (Salto), de la fecha a la actual en Dionisio Oribe Nº 3420 apto.6.-

	SERIE	NUMERO		DOC. de IDENT.
3 CREDENCIAL CIVICA	JBB	8660	No tuvo traslados	53.855

PARA SER PRESENTADO ANTE LAS AUTORIDADES DE ENSEÑANZA SECUNDARIA.-
OBJETO DE LA TRAMITACION PERMANENCIA EN EL CARGO.-

1 - Consignar con precisión lugar de trabajo o estudio los 10 últimos años.
2 - Consignar con precisión cada domicilio en los últimos 10 años.
3 - Consignar si ha tenido traslados y números anteriores.

FIRMA DEL SOLICITANTE

COMISARIA SECCIONAL 9na. caa.

Pase a sus efectos al Departamento 3 de la D. N. I. I.

SANTOS ALMIRON PINTADO .-
COMISARIO

D. N. I. I. - DEPARTAMENTO Nº 3

DIA 5 MES MAR. AÑO 1979

Se hace constar que el titular de la presente solicitud registra las siguientes anotaciones en el fichero de esta Dirección

J.P. SALTO CARLOS.

SIN ANOTACIONES

P/A Silvan López Borges
Sub-Comisario 2173

105543

JUNTA DE COMANDANTES
EN JEFE
SERVICIO DE INFORMACION DE DEFENSA

DEPARTAMENTO	DIA	MES	AÑO	N.o
Montevideo	2	1	1979	13

- SOLICITUD DE CONSTANCIA DE HABILITACION PARA CARGOS PUBLICOS -

TITULAR	APELLIDO PATERNO: ==========	APELLIDO MATERNO: SOSA de PEREYRA
	PRIMER NOMBRE: Bernardina	SEGUNDO NOMBRE: Iris
PADRE	PRIMER NOMBRE: ==========	SEGUNDO NOMBRE: ==========
MADRE	PRIMER NOMBRE: Francisca	SEGUNDO NOMBRE: =========

FECHA Y LUGAR DE NACIMIENTO	DIA	MES	AÑO	PAIS	LOCALIDAD o PROVINCIA	NACIONALIDAD
	10	11	1917	URUGUAY	SALTO	Or.Cas. 61 años

1	**OCUPACION**	de 1947 a la fecha trabaja en CONAE(liceo Miranda, como conserge)
2	**DOMICILIO**	de 1958 a la fecha reside en Ayacucho 3378 Ap.4.

		SERIE	NUMERO		DOC. de IDENT.
3	**CREDENCIAL CIVICA**	JCD	1065	SIN TRASLADO	774.329

PARA SER PRESENTADO ANTE LAS AUTORIDADES DE CONAE
OBJETO DE LA TRAMITACION Permanencia en el cargo.

1 - Consignar con precisión lugar de trabajo o estudio los 10 últimos años.
2 - Consignar con precisión cada domicilio en los últimos 10 años.
3 - Consignar si ha tenido traslados y números anteriores.

Bernardina L. de Pereyra
FIRMA DEL SOLICITANTE

COMISARIA SECCIONAL 9a. 2da.=

Pase a sus efectos al Departamento 3 de la D. N. I. I.

SANTOS ALEIRON PINTADO
COMISARIO

D. N. I. I. - DEPARTAMENTO Nº 3

DIA 28 | MES FEB. | AÑO 1979

Se hace constar que el titular de la presente solicitud registra las siguientes anotaciones en el fichero de esta Dirección

DEPARTAMENTO N° 3

SIN ANOTACIONES

Silvia Nora Borges
Sub-Comisario

DA
105544

2173

JUNTA DE COMANDANTES
EN JEFE
SERVICIO DE INFORMACION DE DEFENSA

DEPARTAMENTO	DIA	MES	AÑO
Montevideo	2	1	979

N.o 31

- SOLICITUD DE CONSTANCIA DE HABILITACION PARA CARGOS PUBLICOS -

TITULAR

APELLIDO PATERNO	APELLIDO MATERNO
SOMMA DE IBAÑEZ	ALDABALDE
1er PRIMER NOMBRE	SEGUNDO NOMBRE
air	Estela

PADRE

PRIMER NOMBRE	SEGUNDO NOMBRE
José	

MADRE

PRIMER NOMBRE	SEGUNDO NOMBRE
Elida	

FECHA Y LUGAR DE NACIMIENTO	DIA	MES	AÑO	PAIS	LOCALIDAD o PROVINCIA	NACIONALIDAD
	23	3	926	Uruguay	Maldonado	oriental/casada

1 OCUPACION

1969 a la fecha en el Bco. de previsión Social.-Caja de Ind. y Comercio.- Auxiliar 1ra..-

2 DOMICILIO

1969 a la fecha en Las Heras 1990.Apto. 302.-

3 CREDENCIAL CIVICA	SERIE	NUMERO		DOC. de IDENT.
	BAB	31264	BCB 4423	477.017

PARA SER PRESENTADO ANTE LAS AUTORIDADES DE BCO. DE PREVISION SOCIAL.=
OBJETO DE LA TRAMITACION permanencia.-

1 - Consignar con precisión lugar de trabajo o estudio los 10 últimos años.
2 - Consignar con precisión cada domicilio en los últimos 10 años.
3 - Consignar si ha tenido traslados y números anteriores.

Nair E Somma de Ibáñez
FIRMA DEL SOLICITANTE

COMISARIA SECCIONAL 9na.flg.-

Pase a sus efectos al Departamento 3 de la D. N. I. I.

SANTOS ADMIRON PINTADO
COMISARIO

D. N. I. I..-.DEPARTAMENTO Nº 3

DIA	MES	AÑO
28	FEB.	979

Se hace constar que el titular de la presente solicitud registra las siguientes anotaciones en el fichero de esta Dirección

SIN ANOTACIONES

Silvia Lupi Borges
Sub-Comisario

PA

105545

2173

JUNTA DE COMANDANTES
EN JEFE
SERVICIO DE INFORMACION DE DEFENSA

DEPARTAMENTO	DIA	MES	AÑO
Montevideo	23	1	979

N.o 611

- SOLICITUD DE CONSTANCIA DE HABILITACION PARA CARGOS PUBLICOS -

	APELLIDO PATERNO	APELLIDO MATERNO
TITULAR	SIRI	VIÑOLY
	PRIMER NOMBRE	SEGUNDO NOMBRE
	María	Cristina
PADRE	PRIMER NOMBRE: Raúl	SEGUNDO NOMBRE: Miguel Angel
MADRE	PRIMER NOMBRE: Juana	SEGUNDO NOMBRE

FECHA Y LUGAR DE NACIMIENTO	DIA	MES	AÑO	PAIS	LOCALIDAD o PROVINCIA	NACIONALIDAD
	2	9	951	Uruguay	Montevideo	Oriental/soltera

1	OCUPACION	1969 Colegio Las Domínicas est..- 1970 a 1971 Alianza Uruguay-Estados Unidos.est..-1972 a 1975 Labores.-1975 a la fecha en U.T.U.-San Salvador y Minas.-Auxiliar 4to..-
2	DOMICILIO	1969 a la fecha en Faimalla 3256.-

		SERIE	NUMERO		DOC. de IDENT.
3	CREDENCIAL CIVICA	BAA	22943	=======	1.291.351

PARA SER PRESENTADO ANTE LAS AUTORIDADES DE U.T.U.
OBJETO DE LA TRAMITACION Permanencia.-

1 - Consignar con precisión lugar de trabajo o estudio los 10 últimos años.
2 - Consignar con precisión cada domicilio en los últimos 10 años.
3 - Consignar sin falta todos traslados y números anteriores.

FIRMA DEL SOLICITANTE

COMISARIA SECCIONAL 9na.flg.-

Pase a sus efectos al Departamento 3 de la D. N. I. I.

SANTOS ALMIRON PINTADO
COMISARIO

D. N. I. I.- DEPARTAMENTO Nº 3

DIA 5 MAR. 1979

Se hace constar que el titular de la presente solicitud registra las siguientes anotaciones en el fichero de esta Dirección

SIN ANOTACIONES

Silvia Ruiz Borges
PA Subcomisario 2178

105546

JUNTA DE COMANDANTES
EN JEFE
SERVICIO DE INFORMACION DE DEFENSA

DEPARTAMENTO	DIA	MES	AÑO
Montevideo	3	1	978

N.o 82

- SOLICITUD DE CONSTANCIA DE HABILITACION PARA CARGOS PUBLICOS -

TITULAR	APELLIDO PATERNO: SENA	APELLIDO MATERNO: OLIVERA
	PRIMER NOMBRE: María	SEGUNDO NOMBRE: Angélica
PADRE	PRIMER NOMBRE: Norberto	SEGUNDO NOMBRE:
MADRE	PRIMER NOMBRE: María	SEGUNDO NOMBRE: Tomasa

	DIA	MES	AÑO	PAIS	LOCALIDAD o PROVINCIA	NACIONALIDAD
FECHA Y LUGAR DE NACIMIENTO	22	11	950	Uruguay	paysandú	oriental./soltera

1	OCUPACION	1969 a 1978 Labores.- 1978 a la fecha en la I.M.M.-Serv. de Inst. Mecánicas.-Auxiliar.-
2	DOMICILIO	1969 a la fecha en Dr. Atilio Narancio. 3136.-

		SERIE	NUMERO		DOC. de IDENT.	
3	CREDENCIAL CIVICA	BXB	7418	No tuvo traslado	DOC. de IDENT.	1.408.757

PARA SER PRESENTADO ANTE LAS AUTORIDADES DE I.M.M.
OBJETO DE LA TRAMITACION permanencia.-

1 - Consignar con precisión, lugar de trabajo o estudio los 10 últimos años.
2 - Consignar con precisión, cada domicilio en los últimos 10 años.
3 - Consignar si ha tenido traslados y números anteriores.

María Angélica Sena Olivera
FIRMA DEL SOLICITANTE

COMISARIA SECCIONAL 9na. flg.-

Pase a sus efectos al Departamento 3 de la D. N. I. I.

SANTOS ALMIRON PINTADO
COMISARIO

D. N. I. I.- DEPARTAMENTO Nº 3

DIA 18 FEB. MES AÑO 1979

Se hace constar que el titular de la presente solicitud registra las siguientes anotaciones en el fichero de esta Dirección

SIN ANOTACIONES

Silvia Dorn Borges
Sub-Comisario

2173

185547

J.P.M. O y M Fórm. 05.342

Fórm.. 670

JUNTA DE COMANDANTES
EN JEFE
SERVICIO DE INFORMACION DE DEFENSA

DEPARTAMENTO	DIA	MES	AÑO
Montevideo	3	1	979

N.o 88

- SOLICITUD DE CONSTANCIA DE HABILITACION PARA CARGOS PUBLICOS -

	APELLIDO PATERNO	APELLIDO MATERNO
TITULAR	SAN MARTIN DE ANTUNEZ	Rodriguez
	PRIMER NOMBRE	SEGUNDO NOMBRE
	Aurelia	
PADRE	PRIMER NOMBRE: Ramón	SEGUNDO NOMBRE
MADRE	PRIMER NOMBRE: Aurelia	SEGUNDO NOMBRE

FECHA Y LUGAR DE NACIMIENTO	DIA	MES	AÑO	PAIS	LOCALIDAD o PROVINCIA	NACIONALIDAD
	17	1	926	Uruguay	Montevideo	oriental/casada

1	OCUPACION	1969 a la fecha en el Bco. de previsión Social.-Caja de Ind. y Comercio.-Jefe .-
2	DOMICILIO	1969 a la fecha en Joaquín Seco 1lla 2942.-

	SERIE	NUMERO		DOC. de IDENT.
3 CREDENCIAL CIVICA	BJA	16003	CEA 3641	488.138

PARA SER PRESENTADO ANTE LAS AUTORIDADES DE BCO. DE pREVISION SOCIAL.-
OBJETO DE LA TRAMITACION permanencia.-

1 - Consignar con precisión lugar de trabajo o estudio los 10 últimos años.
2 - Consignar con precisión cada domicilio en los últimos 10 años.
3 - Consignar si ha tenido traslados y números anteriores.

FIRMA DEL SOLICITANTE

COMISARIA SECCIONAL 9na.flg.-

Pase a sus efectos al Departamento 3 de la D. N. I. I.

SANTOS ALMIRON pINTADO
COMISARIO

D. N. I. I..-.DEPARTAMENTO Nº 3

28 FEB. 1979

Se hace constar que el titular de la presente solicitud registra las siguientes anotaciones en el fichero de esta Dirección

SIN ANOTACIONES

Silvia Diaz Borges
PA Jefe Comisaria

2173

105548

J.P.M. O y M Fórm. 05.342

Fórm. . 670

JUNTA DE COMANDANTES
EN JEFE
SERVICIO DE INFORMACION DE DEFENSA

DEPARTAMENTO	DIA	MES	AÑO
Montevideo	3	1	979

N.o 53.-

- SOLICITUD DE CONSTANCIA DE HABILITACION PARA CARGOS PUBLICOS -

TITULAR	APELLIDO PATERNO: ROBATTO de CONZA	APELLIDO MATERNO: ----
	PRIMER NOMBRE: Natividad	SEGUNDO NOMBRE: ----
PADRE	PRIMER NOMBRE: José	SEGUNDO NOMBRE: -----
MADRE	PRIMER NOMBRE: ----	SEGUNDO NOMBRE: -----

FECHA Y LUGAR DE NACIMIENTO	DIA	MES	AÑO	PAIS	LOCALIDAD o PROVINCIA	NACIONALIDAD
	8	9	922	Uruguay	Artigas	oriental/casada

1 OCUPACION	1968 a la fecha en el Bco. de Prev. Social., Aux. 1ro. Adm.-	
2 DOMICILIO	1969 a la fecha en Dr. Damaso Larrañaga "ro. 3.241.-	
3 CREDENCIAL CIVICA	SERIE: BCA / NUMERO: 11.403	no tuvo traslados

DOC. de IDENT.: 452.375

PARA SER PRESENTADO ANTE LAS AUTORIDADES DE: BCO. DE PREV. SOCIAL.=
OBJETO DE LA TRAMITACION: PERMANENCIA

1 - Consignar con precisión lugar de trabajo o estudio los 10 últimos años.
2 - Consignar con precisión cada domicilio en los últimos 10 años.
3 - Consignar si ha tenido traslados y números anteriores.

Natividad R. de Conza
FIRMA DEL SOLICITANTE

COMISARIA SECCIONAL 9nq - d - MONTEVIDEO - 2ª

Pase a sus efectos al Departamento 3 de la D. N. I. I.

SANTOS ALMIRON PINTADO
COMISARIO

D. N. I. I.-.DEPARTAMENTO Nº 3

DIA 28 | MES LO. | AÑO 197?

Se hace constar que el titular de la presente solicitud registra las siguientes anotaciones en el fichero de esta Dirección

SIN ANOTACIONES

Silvia P. Lu Borges
P.A. Sub-Comisario

105549

2173

J.P.M. O y M Fórm. 05.342

Fórm.. 670

JUNTA DE COMANDANTES
EN JEFE
SERVICIO DE INFORMACION DE DEFENSA

DEPARTAMENTO	DIA	MES	AÑO
Montevideo	3	1	979

N.o 45.-

- SOLICITUD DE CONSTANCIA DE HABILITACION PARA CARGOS PUBLICOS -

TITULAR	APELLIDO PATERNO: YENO	APELLIDO MATERNO: ----
	PRIMER NOMBRE: José	SEGUNDO NOMBRE: ----
PADRE	PRIMER NOMBRE: Nicolas	SEGUNDO NOMBRE: ----
MADRE	PRIMER NOMBRE: -----	SEGUNDO NOMBRE: ----

FECHA Y LUGAR DE NACIMIENTO	DIA	MES	AÑO	PAIS	LOCALIDAD o PROVINCIA	NACIONALIDAD
	10	11	927	Uruguay	Montevideo	oriental/casado

1	OCUPACION	1968 a la fec a en Asig. Familiares., Sereno
2	DOMICILIO	1968 a la fecha en 8 de octubre Nro. 25.55.-

		SERIE	NUMERO			
3	CREDENCIAL CIVICA	ATB	89.78	BNB 12.139 y BMB 9665	DOC. de IDENT.	699.72 2.-

PARA SER PRESENTADO ANTE LAS AUTORIDADES DE: ASIG. FAMILIARES
OBJETO DE LA TRAMITACION: PERMANENCIA

1 - Consignar con precisión, lugar de trabajo o estudio los 10 últimos años.
2 - Consignar con precisión cada domicilio en los últimos 10 años.
3 - Consignar si ha tenido traslados y números anteriores.

José Yeno
FIRMA DEL SOLICITANTE

COMISARIA SECCIONAL 9na.-dmc-

Pase a sus efectos al Departamento 3 de la D. N. I. I.

SANTOS ALMIRON PINTADO
COMISARIO
COMISARIO

D. N. I. I.-.DEPARTAMENTO N° 3

DIA 28 FEB AÑO 1979

Se hace constar que el titular de la presente solicitud registra las siguientes anotaciones en el fichero de esta Dirección

DEPARTAMENTO N° 3

SIN ANOTACIONES

Silvia Dinza Borges
R.A Sub-Oficial

2173

105550

J.P.M. O y M Fórm. 05.342

Fórm.. 670

"AÑO DEL BICENTENARIO DE LA POLICIA"

JUNTA DE COMANDANTES EN JEFE
SERVICIO DE INFORMACION DE DEFENSA

DEPARTAMENTO	DIA	MES	AÑO
Canelones	12	7	979

Nº 12844

- SOLICITUD DE CONSTANCIA DE HABILITACION PARA CARGOS PUBLICOS -

TITULAR	APELLIDO PATERNO [illegible]	APELLIDO MATERNO [illegible]IVERO	
	PRIMER NOMBRE [illegible]	SEGUNDO NOMBRE [illegible]DRIG	
PADRE	PRIMER NOMBRE [illegible]LIO	SEGUNDO NOMBRE [illegible]MILIO	
MADRE	PRIMER NOMBRE [illegible]	SEGUNDO NOMBRE [illegible]CONCEPCION	

FECHA Y LUGAR DE NACIMIENTO	DIA	MES	AÑO	PAIS	LOCALIDAD o PROVINCIA	NACIONALIDAD Y ESTADO CIVIL
	7	8	956	Uruguay	Montevideo	oriental, casada

1 OCUPACION
Desde el año 1968 a 1971-Cursaba Liceo Nº8 (Montevideo)
Desde el año 1972 a la fecha-Trabaja en Labores Domesticos.-

2 DOMICILIO
Desde el año 1968 a 1975en Camino del Andaluz Km.0 -Toledo.-
Desde el año 1976 a 1977-(ficial)Burges y Aparicio Saravia-Montevideo.-
Desde el año 1978 a la fecha-Ruta 6 Km.24.500-La Rosada-Toledo.-

3 CREDENCIAL CIVICA	SERIE	NUMERO		DOC. de IDENT.
	S.N.A.	35.702		1.476.555 de Mdeo.-

PARA SER PRESENTADO ANTE LAS AUTORIDADES DE -DIRECCION NACIONAL DE CORREOS.-
OBJETO DE LA TRAMITACION -INGRESAR.-

1 - Consignar con precisión, lugar de trabajo o estudios los 10 últimos años.
2 - Consignar con precisión cada domicilio en los últimos 10 años.
3 - Consignar si ha tenido traslados y números anteriores.

Magdalena F. de Mailano
FIRMA DEL SOLICITANTE

COMISARIA SECCIONAL 20a.- Se eleva a la Dirección de Investigaciones.

COMISARIA 20ª SECCION - CANELONES - TOLEDO

LOCALIDAD: TOLEDO **FECHA:** 16 de julio de 1979.-

COMISARIO
JUAN [illegible]

DIRECCION DE INVESTIGACIONES

CIUDAD	DIA	MES	AÑO
	14	ENE.	1980

DIRECCION NACIONAL DE POLICIA - DIRECCION DE INVESTIGACIONES - CANELONES

Se hace constar que el titular de la presente solicitud registra las anotaciones, en el fichero de esta Dirección, que se adjuntan en el Numerado Simple Nº .....

EL DIRECTOR DE INVESTIGACIONES

.....
WISTHON M. VITALE ANTONACCI
OFICIAL AYUDANTE

SIN ANOTACIONES

D. N. I. I. - DEPARTAMENTO Nº 3 05551

CIUDAD	DIA	MES	AÑO
	30	ENE.	1980

Dirección Nacional de Información e Inteligencia - Policía - DEPARTAMENTO Nº 3 - Sec. Com. Hab.

Se hace constar que el solicitante registra en el fichero de esta Dirección, las anotaciones que se adjuntan en Numerado Simple Nº 2173

EL JEFE DEL DEPARTAMENTO Nº 3

SIN ANOTACIONES

POR EL JEFE DEL DEPARTAMENTO N.o 3
y por su orden

Benito GONZALEZ BONILLA
SUB - COMISARIO

"AÑO DEL BICENTENARIO DE LA POLICIA"

JUNTA DE COMANDANTES
EN JEFE
SERVICIO DE INFORMACION DE DEFENSA

DEPARTAMENTO	DIA	MES	AÑO
CANELONES	10	7	79

Nº 12845

- SOLICITUD DE CONSTANCIA DE HABILITACION PARA CARGOS PUBLICOS -

TITULAR	APELLIDO PATERNO: [illegible]	APELLIDO MATERNO: [illegible]	
	PRIMER NOMBRE: [illegible]	SEGUNDO NOMBRE: - - - - - - - - -
PADRE	PRIMER NOMBRE: [illegible]	SEGUNDO NOMBRE: [illegible]
MADRE	PRIMER NOMBRE: [illegible]	SEGUNDO NOMBRE: - - - - - - - - -

FECHA Y LUGAR DE NACIMIENTO	DIA	MES	AÑO	PAIS	LOCALIDAD o PROVINCIA	NACIONALIDAD Y ESTADO CIVIL
	2	7	945	Uruguay	Tacuarembó	oriental, soltero

1	**OCUPACION**	Desde el año 1968 a 1970-Trabajo en Changas en República Argentina-San Pedro-1971 a 973-Sindicato de la Fruta-R.Arg.San Pedro.-1974 a 1978-Trabajo en changas en Sindicato de la Fruta y Puerto-San Pedro-Rep.Arg. 1979 a la Fecha-Promotores Asociados-Ad.Nacional de Puertos.-Mdeo.-
2	**DOMICILIO**	Desde el año 1968 a 1978-Diciembre-Calle Tucuman Nº285-San Pedro Rep-Argentina.-1979 a la Fecha-Ruta 6 Km.22.500 (La Palmita).-Toledo.-

		SERIE	NUMERO		DOC. de IDENT.
3	**CREDENCIAL CIVICA**	F.F.D.	17084		1.132.338 de Mdeo.-

PARA SER PRESENTADO ANTE LAS AUTORIDADES DE -O.I.A.-
OBJETO DE LA TRAMITACION -INGRESAR.-

1 - Consignar con precisión, lugar de trabajo o estudios los 10 últimos años.
2 - Consignar con precisión cada domicilio en los últimos 10 años.
3 - Consignar si ha tenido traslados y números anteriores.

x [signature]
FIRMA DEL SOLICITANTE

COMISARIA SECCIONAL 20a.

COMISARIA 20ª SECCION TOLEDO CANELONES

Se eleva a la Dirección de Investigaciones.

[signature]
COMISARIO
JUAN FCO. LOPEZ FERREIRA.-

LOCALIDAD: TOLEDO **FECHA:** 16 de julio de 1979.-

DIRECCION DE INVESTIGACIONES

CIUDAD	DIA	MES	AÑO
	14	ENE.	1980

Se hace constar que el titular de la presente solicitud registra las anotaciones, en el fichero de esta Dirección, que se adjuntan en el Numerado Simple Nº .....

EL DIRECTOR DE INVESTIGACIONES

.....
WISTHON M. VITALE ANTONACCI
OFICIAL AYUDANTE

SIN ANOTACIONES

D. N. I. I. - DEPARTAMENTO Nº 3

CIUDAD	DIA	MES	AÑO
	30	ENE.	1980

105552

Dirección Nacional de Información e Identificación - DEPARTAMENTO Nº 3 - Secciones Habilitación Público

Se hace constar que el solicitante registra en el fichero de esta Dirección, las anotaciones que se adjuntan en Numerado Simple Nº .....

EL JEFE DEL DEPARTAMENTO Nº 3

SIN ANOTACIONES

POR EL JEFE DEL DEPARTAMENTO N.o 3
y por su orden 2173

Benito GONZALEZ BONILLA
SUB - COMISARIO

AÑO DEL SESQUICENTENARIO DE LA POLICIA

JUNTA DE COMANDANTES
EN JEFE
SERVICIO DE INFORMACION DE DEFENSA

DEPARTAMENTO	DIA	MES	AÑO
Canelones	12	9	1979

Nº 11.626

- SOLICITUD DE CONSTANCIA DE HABILITACION PARA CARGOS PUBLICOS -

TITULAR	APELLIDO PATERNO: APPRATTO	APELLIDO MATERNO: ICHAZ
	PRIMER NOMBRE: MARELIA	SEGUNDO NOMBRE: ISABEL
PADRE	PRIMER NOMBRE: NELSON	SEGUNDO NOMBRE: GUILLERMO
MADRE	PRIMER NOMBRE: ESMERALDA	SEGUNDO NOMBRE:

FECHA Y LUGAR DE NACIMIENTO	DIA	MES	AÑO	PAIS	LOCALIDAD o PROVINCIA	NACIONALIDAD Y ESTADO CIVIL
	21	10	1959	Uruguay	2da.Sec.Canelones	oriental, soltera

1	**OCUPACION**	1969 Estudiante E.Primaria 1970 Estudiante al 1975 Estudiante E.Secundaria.- 1976 a la fecha, estudiante de U.T.U.-
2	**DOMICILIO**	Felipe Lacueva Nro.35 (Ciudad).-

3	**CREDENCIAL CIVICA**	SERIE: C.C.A	NUMERO: 22.988		**DOC. de IDENT.**	89.828 Canelones

PARA SER PRESENTADO ANTE LAS AUTORIDADES DE U.T.U.-
OBJETO DE LA TRAMITACION Ingreso.-

1 - Consignar con precisión, lugar de trabajo o estudios los 10 últimos años.
2 - Consignar con precisión cada domicilio en los últimos 10 años.
3 - Consignar si ha tenido traslados y números anteriores.

Marcela Appratto
FIRMA DEL SOLICITANTE

COMISARIA SECCIONAL

Se eleva a la Dirección de Investigaciones.

EL ENCARGADO DE LA SECCIONAL
SARGENTO 1ro:

LUIS ALBERTO CABRERA.-
COMISARIO

LOCALIDAD: Santa Lucía

FECHA: Junio 15 de 1979.-

DIRECCION DE INVESTIGACIONES

CIUDAD	DIA	MES	AÑO
	12	DIC.	1979

Se hace constar que el titular de la presente solicitud registra las anotaciones, en el fichero de esta Dirección, que se adjuntan en el Numerado Simple Nº .....

JEFATURA DE POLICIA - DIRECCION DE INVESTIGACIONES - CANELONES

EL DIRECTOR DE INVESTIGACIONES

.....
WISTHON M. VITALE ANTONACCI
OFICIAL AYUDANTE

SIN ANOTACIONES

D. N. I. I. - DEPARTAMENTO Nº 3

CIUDAD	DIA	MES	AÑO
	29	DIC.	197

105553

2173

Se hace constar que el solicitante registra en el fichero de esta Dirección, las anotaciones que se adjuntan en Numerado Simple Nº .....

Dirección Nacional de Información e Inteligencia - DEPARTAMENTO Nº 3 - Sec. Cons.-Hab.-C. Público

EL JEFE DEL DEPARTAMENTO Nº 3

.....

SIN ANOTACIONES

POR EL JEFE DEL DEPARTAMENTO N.o 3
y por su orden

.....
Benito GONZALEZ BONILLA
SUB - COMISARIO

JUNTA DE COMANDANTES
EN JEFE
SERVICIO DE INFORMACION DE DEFENSA

AÑO DEL SESQUICENTENARIO DE LA POLICIA

DEPARTAMENTO	DIA	MES	AÑO
Canelones	15	09	1979

Nº 11.625

- SOLICITUD DE CONSTANCIA DE HABILITACION PARA CARGOS PUBLICOS -

	APELLIDO PATERNO	APELLIDO MATERNO
TITULAR	BAYARI	CISNEROS
	PRIMER NOMBRE	SEGUNDO NOMBRE
	MARIA	JUAN
PADRE	PRIMER NOMBRE: JUAN	SEGUNDO NOMBRE: MARIA
MADRE	PRIMER NOMBRE: VIOLETA	SEGUNDO NOMBRE:

FECHA Y LUGAR DE NACIMIENTO	DIA	MES	AÑO	PAIS	LOCALIDAD o PROVINCIA	NACIONALIDAD Y ESTADO CIVIL
	10	03	1953	Uruguay	2da.Sec.Canelones	uruguayo, soltero

1	OCUPACION	1959 al 1976, changas en la construccion.- 1976 al 1978, procesado en Canelones 1978 a la fecha, changas en la construccion.-
2	DOMICILIO	Florida y Almirati del año 1959 al 1976 1976 a la fecha, Brasil Nro.273.-

		SERIE	NUMERO		DOC. de IDENT.
3	CREDENCIAL CIVICA	C.I.A.	20.053		1 39.633 Canelones

PARA SER PRESENTADO ANTE LAS AUTORIDADES DE M.I.P.
OBJETO DE LA TRAMITACION aspirante de ingreso.-

1 - Consignar con precisión, lugar de trabajo o estudios los 10 últimos años.
2 - Consignar con precisión cada domicilio en los últimos 10 años.
3 - Consignar si ha tenido traslados y números anteriores.

FIRMA DEL SOLICITANTE

COMISARIA SECCIONAL

Se eleva a la Dirección de Investigaciones.

EL ENCARGADO DE LA SECCIONAL
SARGENTO 1ro:
LUIS ALBERTO CABRERA.-
COMISARIO:

LOCALIDAD: Santa Lucia

FECHA: Junio 15 de 1979.-

DIRECCION DE INVESTIGACIONES

CIUDAD	DIA	MES	AÑO
	12	DIC	1979

Se hace constar que el titular de la presente solicitud registra las anotaciones, en el fichero de esta Dirección, que se adjuntan en el Numerado Simple Nº .....

EL DIRECTOR DE INVESTIGACIONES
.....
WISTHON M. VITALE ANTONACCI.
OFICIAL AYUDANTE

SIN ANOTACIONES

D. N. I. I. - DEPARTAMENTO Nº 3

105554

CIUDAD	DIA	MES	AÑO
	26	12	79

Se hace constar que el solicitante registra en el fichero de esta Dirección, las anotaciones que se adjuntan en Numerado Simple Nº .....

EL JEFE DEL DEPARTAMENTO Nº 3
.....

POR EL JEFE DEL DEPARTAMENTO N.o 3
y por su orden
.....
Benito GONZALEZ BONILLA
SUB - COMISARIO

SIN ANOTACIONES

JUNTA DE COMANDANTES
EN JEFE
SERVICIO DE INFORMACION DE DEFENSA

AÑO DEL SESQUICENTENARIO DE LA POLICIA

DEPARTAMENTO	DIA	MES	AÑO
Canelones	15	06	1979

Nº 11.624

- SOLICITUD DE CONSTANCIA DE HABILITACION PARA CARGOS PUBLICOS -

TITULAR	APELLIDO PATERNO: RUBINER	APELLIDO MATERNO: ALOCBA
	PRIMER NOMBRE: EVELYN	SEGUNDO NOMBRE: ZORAIDA
PADRE	PRIMER NOMBRE: ALBERTO	SEGUNDO NOMBRE: ALBERTO
MADRE	PRIMER NOMBRE: MARIA del ENJAMI	SEGUNDO NOMBRE:

FECHA Y LUGAR DE NACIMIENTO	DIA	MES	AÑO	PAIS	LOCALIDAD o PROVINCIA	NACIONALIDAD Y ESTADO CIVIL
	15	07	1961	Uruguay	2da.Sec.Canelones	oriental, soltera

1	**OCUPACION**	1961 Estudiante Primaria.- 1974 al 1977, Estudiante Secundaria.- 1977 a la fecha, Estudiante Preparatorios.-
2	**DOMICILIO**	F.Delano Roosevelt Nro.121 (Ciudad).-

		SERIE	NUMERO			
3	**CREDENCIAL CIVICA**	C.E.A.	23.385		**DOC. de IDENT.**	120.950 Canelones

PARA SER PRESENTADO ANTE LAS AUTORIDADES DE U.T.U.-
OBJETO DE LA TRAMITACION aspirante deingreso.-

1 - Consignar con precisión, lugar de trabajo o estudios los 10 últimos años.
2 - Consignar con precisión cada domicilio en los últimos 10 años.
3 - Consignar si ha tenido traslados y números anteriores.

Evelyn Rubiner
FIRMA DEL SOLICITANTE

COMISARIA SECCIONAL — Se eleva a la Dirección de Investigaciones.

COMISARIA 2.a LOCALIDAD Santa Lucia CANELONES

EL ENCARGADO DE LA SECCIONAL
SARGENTO 1ro:
LUIS ALBERTO CABRERA.-

Luis A. Cabrera
COMISARIO

FECHA: Junio 15 de 1979.-

DIRECCION DE INVESTIGACIONES

CIUDAD	DIA	MES	AÑO
12 DIC.			1979

JEFATURA DE POLICIA - DIRECCION DE INVESTIGACIONES - CANELONES

Se hace constar que el titular de la presente solicitud registra las anotaciones, en el fichero de esta Dirección, que se adjuntan en el Numerado Simple Nº .....

EL DIRECTOR DE INVESTIGACIONES

.....
WISTHON M. VITALE ANTONACCI
OFICIAL AYUDANTE

SIN ANOTACIONES

D. N. I. I. . DEPARTAMENTO Nº 3

105555

CIUDAD	DIA	MES	AÑO
	21		

Dirección Nacional de Información e Inteligencia - DEPARTAMENTO Nº 3 - Sec. Cons.-Hab.-C. Público

Se hace constar que el solicitante registra en el fichero de esta Dirección, las anotaciones que se adjuntan en Numerado Simple Nº 2173 1.

EL JEFE DEL DEPARTAMENTO Nº 3

POR EL JEFE DEL DEPARTAMENTO N.o 3
y por su orden

Benito GONZALEZ BONILLA
SUB - COMISARIO

SIN ANOTACIONES

JUNTA DE COMANDANTES
EN JEFE
SERVICIO DE INFORMACION DE DEFENSA

AÑO DEL SESQUICENTENARIO DE LA POLICIA

DEPARTAMENTO	DIA	MES	AÑO
Canelones	15	06	1979

Nº 1.620

- SOLICITUD DE CONSTANCIA DE HABILITACION PARA CARGOS PUBLICOS -

	APELLIDO PATERNO	APELLIDO MATERNO
TITULAR	PICARDO	AGUIAR
	PRIMER NOMBRE	SEGUNDO NOMBRE
	EDGAR	
PADRE	PRIMER NOMBRE	SEGUNDO NOMBRE
	MANUEL	
MADRE	PRIMER NOMBRE	SEGUNDO NOMBRE
	BLANCA	ESTHER

FECHA Y LUGAR DE NACIMIENTO	DIA	MES	AÑO	PAIS	LOCALIDAD o PROVINCIA	NACIONALIDAD Y ESTADO CIVIL
	08	06	1957	Uruguay	2da.Sec.Canelones	uruguayo, soltero

1	OCUPACION	1969 al 1971, Estudiante de U.T.U. (Ciudad) 1971 al 1977 Obrero Fca.de Calzados Federico Briano (Ciudad) 1977 a la fecha, empleado de Seral (Ciudad).-
2	DOMICILIO	Cerrito y Chile (Ciudad).-

		SERIE	NUMERO		DOC. de IDENT.
3	CREDENCIAL CIVICA	C.E.A	22.336		95.315 Canelones

PARA SER PRESENTADO ANTE LAS AUTORIDADES DE A.N.E.-
OBJETO DE LA TRAMITACION aspirante de ingreso.-

1 - Consignar con precisión, lugar de trabajo o estudios los 10 últimos años.
2 - Consignar con precisión cada domicilio en los últimos 10 años.
3 - Consignar si ha tenido traslados y números anteriores.

FIRMA DEL SOLICITANTE

COMISARIA SECCIONAL

Se eleva a la Dirección de Investigaciones.

EL ENCARGADO DE LA SECCIONAL
SARGENTO 1ro:
LUIS ALBERTO CABRERA.-

COMISARIO xx

COMISARIA 2.da CANELONES SANTA LUCIA

LOCALIDAD: Santa Lucía

FECHA: Junio 15 de 1979.-

DIRECCION DE INVESTIGACIONES

CIUDAD	DIA	MES	AÑO
12	12	DIC.	1979

JEFATURA DE POLICIA DIRECCION DE INVESTIGACIONES CANELONES

Se hace constar que el titular de la presente solicitud registra las anotaciones, en el fichero de esta Dirección, que se adjuntan en el Numerado Simple Nº .....

EL DIRECTOR DE INVESTIGACIONES

.....
WISTHON M. VITALE ANTONACCI
OFICIAL AYUDANTE

SIN ANOTACIONES

D. N. I. I. . DEPARTAMENTO Nº 3

105556

CIUDAD	DIA	MES	AÑO
	29	DIC.	1979

2173

Dirección Nacional de Información e Inteligencia - DEPARTAMENTO Nº 3 - Sec. Cons.-Hab.-C. Público

Se hace constar que el solicitante registra en el fichero de esta Dirección, las anotaciones que se adjuntan en Numerado Simple Nº .....

EL JEFE DEL DEPARTAMENTO Nº 3

.....

SIN ANOTACIONES

POR EL JEFE DEL DEPARTAMENTO N.o 3
y por su orden

Benito GONZALEZ BONILLA
SUB - COMISARIO

DE COMANDANTES
EN JEFE
SERVICIO DE INFORMACION DE DEFENSA

AÑO DEL SESQUICENTENARIO DE LA POLICIA

DEPARTAMENTO	DIA	MES	AÑO
Canelones	15	6	1979

Nº 11618

- SOLICITUD DE CONSTANCIA DE HABILITACION PARA CARGOS PUBLICOS -

TITULAR	APELLIDO PATERNO: LARRAÑAGA	APELLIDO MATERNO: VELASCO		
	PRIMER NOMBRE: JUAN	SEGUNDO NOMBRE: RAMON		
PADRE	PRIMER NOMBRE: JUAN	SEGUNDO NOMBRE: RAMON		
MADRE	PRIMER NOMBRE: ANGELA	SEGUNDO NOMBRE: ALBANA		

FECHA Y LUGAR DE NACIMIENTO	DIA	MES	AÑO	PAIS	LOCALIDAD o PROVINCIA	NACIONALIDAD Y ESTADO CIVIL
	12	Ai	1960	Uruguay	2da.Canelones	Oriental soltero

1	**OCUPACION**	1969 a 1975 -studiante de Primaria y Escuela Industrial Sta.Lucía.- 1975 a la fecha,Jornalero.-
2	**DOMICILIO**	1969 a la fecha,calle Florida y Dr.Carlos Paganini.-

3	**CREDENCIAL CIVICA**	SERIE: CBA	NUMERO: 23097		**DOC. de IDENT.** 123086.Canelones

PARA SER PRESENTADO ANTE LAS AUTORIDADES DE Jefatura de Policía de Canelones.-
OBJETO DE LA TRAMITACION (Ingresar)

1 - Consignar con precisión, lugar de trabajo o estudios los 10 últimos años.
2 - Consignar con precisión cada domicilio en los últimos 10 años.
3 - Consignar si ha tenido traslados y números anteriores.

Juan Ramón Larrañaga
FIRMA DEL SOLICITANTE

COMISARIA SECCIONAL

COMISARIA 1ª CANELONES SANTA LUCIA

Se eleva a la Dirección de Investigaciones. EL ENCARGADO DE LA SECCIONAL

SARGENTO 1ERO: Luis A. Cabrera
COMISARIO
LUIS ALBERTO CABRERA DORTA

LOCALIDAD: Santa Lucía **FECHA:** Junio 15 de 1979.-

DIRECCION DE INVESTIGACIONES

CIUDAD	DIA	MES	AÑO
12 D	IC.	1979	

JEFATURA DE POLICIA DIRECCION DE INVESTIGACIONES CANELONES

Se hace constar que el titular de la presente solicitud registra las anotaciones, en el fichero de esta Dirección, que se adjuntan en el Numerado Simple Nº .....

EL DIRECTOR DE INVESTIGACIONES

.....
WISTHON M. VITALE ANTONACCI
OFICIAL AYUDANTE

SIN ANOTACIONES

D. N. I. I. - DEPARTAMENTO Nº 3

CIUDAD	DIA	MES	AÑO
29	DIC.	1979	

105557

2173

Dirección Nacional de Información e Inteligencia - Sec. Cons.-Hab.-C. Público - DEPARTAMENTO Nº 3

Se hace constar que el solicitante registra en el fichero de esta Dirección, las anotaciones que se adjuntan en Numerado Simple Nº .....

POR EL JEFE DEL DEPARTAMENTO N.o 3
y por su orden

EL JEFE DEL DEPARTAMENTO Nº 3

.....

Benito GONZALEZ BONILLA
SUB - COMISARIO

SIN ANOTACIONES

"AÑO DEL SESQUICENTENARIO DE LA POLICIA"

JUNTA DE COMANDANTES
EN JEFE
SERVICIO DE INFORMACION DE DEFENSA

DEPARTAMENTO	DIA	MES	AÑO
Canelones	11	06	1979

Nº 1522

- SOLICITUD DE CONSTANCIA DE HABILITACION PARA CARGOS PUBLICOS -

TITULAR	APELLIDO PATERNO: DUFOURT	APELLIDO MATERNO: SARI
	PRIMER NOMBRE: Timoteo	SEGUNDO NOMBRE: Marcelino
PADRE	PRIMER NOMBRE: Timoteo	SEGUNDO NOMBRE: Damián
MADRE	PRIMER NOMBRE: Luisa	SEGUNDO NOMBRE: ----------

FECHA Y LUGAR DE NACIMIENTO	DIA	MES	AÑO	PAIS	LOCALIDAD o PROVINCIA	NACIONALIDAD Y ESTADO CIVIL
	10	12	1955	URUGUAY	9a.Secc.Canelones	oriental,soltero

1	OCUPACION	Estudios Primarios en Escuela no.66 de Estación Migues, finalizados en 1969; luego se ocupó como agricultor en casa de su padre, sita en Pje.Campos de Montes de esta sección, hasta la fecha.-
2	DOMICILIO	Se domicilió siempre en Paraje Campos de Montes, sito en jurisdicción de esta sección, proximidades del km.86 de la Ruta 80.-

		SERIE	NUMERO			
3	CREDENCIAL CIVICA	C.K.F.	14322	sin traslados	DOC. de IDENT.	65.519 Lavalleja

PARA SER PRESENTADO ANTE LAS AUTORIDADES DE A.F.E. (Administración de Ferrocarriles del Estado).
OBJETO DE LA TRAMITACION para ingreso.-

1 - Consignar con precisión, lugar de trabajo o estudios los 10 últimos años.
2 - Consignar con precisión cada domicilio en los últimos 10 años.
3 - Consignar si ha tenido traslados y números anteriores.

Timoteo M Dufourt
FIRMA DEL SOLICITANTE

COMISARIA SECCIONAL 9a.

Se eleva a la Dirección de Investigaciones.

COMISARIO
LEONARDO D FERREIRA

LOCALIDAD: MIGUES FECHA: 11 de Junio de 1979.

LDF/ghrp.-

COMISARÍA 9a. SECCIONAL MIGUES

DIRECCION DE INVESTIGACIONES

CIUDAD	DIA	MES	AÑO
b	DIC.	19	

JEFATURA DE POLICIA DE CANELONES - DIRECCION DE INVESTIGACIONES

Se hace constar que el titular de la presente solicitud registra las anotaciones, en el fichero de esta Dirección, que se adjuntan en el Numerado Simple Nº .....

EL DIRECTOR DE INVESTIGACIONES

SIN ANOTACIONES

D. N. I. I. - DEPARTAMENTO Nº 3

CIUDAD	DIA	MES	AÑO
	28 D	C.	1979

105558

Dirección Nacional de Información e Inteligencia - DEPARTAMENTO Nº 3 - Sec. Com.-Nac.-C. Público

2173

Se hace constar que el solicitante registra en el fichero de esta Dirección, las anotaciones que se adjuntan en Numerado Simple Nº

POR EL JEFE DEL DEPARTAMENTO Nº 3
y por su orden

EL JEFE DEL DEPARTAMENTO Nº 3

SIN ANOTACIONES

Benito GONZALEZ BONILLA
SUB - COMISARIO

JUNTA DE COMANDANTES
EN JEFE
SERVICIO DE INFORMACION DE DEFENSA

DEPARTAMENTO	DIA	MES	AÑO
Canelones	12	6	79

Nº 11514

"AÑO DEL SESQUICENTENARIO DE LA POLICIA"

- SOLICITUD DE CONSTANCIA DE HABILITACION PARA CARGOS PUBLICOS -

TITULAR	APELLIDO PATERNO: PEREZ	APELLIDO MATERNO: PEREZ
	PRIMER NOMBRE: MARIA	SEGUNDO NOMBRE: CRISTINA
PADRE	PRIMER NOMBRE: HEBER	SEGUNDO NOMBRE: REYMUNDO
MADRE	PRIMER NOMBRE: YOLANDA	SEGUNDO NOMBRE: CARMEN

FECHA Y LUGAR DE NACIMIENTO	DIA	MES	AÑO	PAIS	LOCALIDAD o PROVINCIA	NACIONALIDAD Y ESTADO CIVIL
	6	3	61	Uruguay	Salinas	oriental,cas.

1	OCUPACION	Desde el mes de Marzo de 1969 hasta el mismo mes del año 1975 curso estudiso primario en la Escuela Ruta 7 kil.40 de esa fecha hasta el año 1977,Liceo Dr. Brauce y en la actualidad labores.-
2	DOMICILIO	Desde el mes de Mayo de 1963 a la fecha, se domicilia en la Ruta 7 kilometro 40,jurisdicción de esta Seccional.-

		SERIE	NUMERO		DOC. de IDENT.
3	CREDENCIAL CIVICA	C.M.R.	31301		1.819.559 Mdeo.

PARA SER PRESENTADO ANTE LAS AUTORIDADES DE MINISTERIO DE EDUCACION Y CULTURA
OBJETO DE LA TRAMITACION INGRESAR

1 - Consignar con precisión, lugar de trabajo o estudios los 10 últimos años.
2 - Consignar con precisión cada domicilio en los últimos 10 años.
3 - Consignar si ha tenido traslados y números anteriores.

X María Cristina Perez de Baracchea
FIRMA DEL SOLICITANTE

COMISARIA SECCIONAL

Se eleva a la Dirección de Investigaciones.

COMISARIA 7ª SECCION PANDO CANELONES

LOCALIDAD: Pando FECHA: 12 de Junio de 1979.-

Orlando
COMISARIO
ORLANDO LOPEZ MICHELENA

ajag

DIRECCION DE INVESTIGACIONES

CIUDAD: 6 DIC. 1979

JEFATURA DE POLICIA · Dirección de Investigaciones · CANELONES

Se hace constar que el titular de la presente solicitud registre las anotaciones, en el fichero de esta Dirección, que se adjuntan en el Numerado Simple Nº .....

EL DIRECTOR DE INVESTIGACIONES

WISTHON M. VITALE BITTONCOURT
OFICIAL

SIN ANOTACIONES

D. N. I. I. - DEPARTAMENTO Nº 3

CIUDAD | DIA | MES | AÑO

105559 2173 28 DIC. 1979

Dirección Nacional de Información e Inteligencia · DEPARTAMENTO Nº 3 · Sec. Cons.-Hab.-C. Público

Se hace constar que el solicitante registra en el fichero de esta Dirección, las anotaciones que se adjuntan en Numerado Simple Nº .....

EL JEFE DEL DEPARTAMENTO Nº 3

POR EL JEFE DEL DEPARTAMENTO N.o 3
y por su orden

Benito GONZALEZ BONILLA
SUB-TENIENTE

SIN ANOTACIONES

"Año del Sesquicentenario de la Policía"

JUNTA DE COMANDANTES
EN JEFE
SERVICIO DE INFORMACION DE DEFENSA

DEPARTAMENTO	DIA	MES	AÑO
CANELONES	9	7	1979

Nº 12.707

- SOLICITUD DE CONSTANCIA DE HABILITACION PARA CARGOS PUBLICOS -

TITULAR	APELLIDO PATERNO: LIMA	APELLIDO MATERNO: LIMA
	PRIMER NOMBRE: JOSE	SEGUNDO NOMBRE: ESTEBAN
PADRE	PRIMER NOMBRE: FRANCISCO	SEGUNDO NOMBRE: JAVIER
MADRE	PRIMER NOMBRE: EMILIANA	SEGUNDO NOMBRE: - -

FECHA Y LUGAR DE NACIMIENTO	DIA	MES	AÑO	PAIS	LOCALIDAD o PROVINCIA	NACIONALIDAD Y ESTADO CIVIL
	13	2	1951	R.O. Uruguay	Tacuarembó	oriental,casado

1 OCUPACION: Enero 68 a Setiembre 72 "Azulejos Olmo" Empalme y Olmos; Setiembre 72 a Marzo 73 Jornalero y desde Marzo 73 a la fecha trabaja en A.F.E.-

2 DOMICILIO: Enero 68 a Setiembre 72 Villa Olmo -Empalme y Olmos- y desde Setiembre 72 a la fecha residio en Ruta 5 Km. 28/300.-

3 CREDENCIAL CIVICA	SERIE	NUMERO		DOC. de IDENT.
	T.B.B.	1414	No ha tenido.-	139.525 Canelones

PARA SER PRESENTADO ANTE LAS AUTORIDADES DE A.F.E.-
OBJETO DE LA TRAMITACION PERMANECER

1 - Consignar con precisión, lugar de trabajo o estudios los 10 últimos años.
2 - Consignar con precisión cada domicilio en los últimos 10 años.
3 - Consignar si ha tenido traslados y números anteriores.

José Esteban Lima
FIRMA DEL SOLICITANTE

COMISARIA SECCIONAL 19a.

Se eleva a la Dirección de Investigaciones.

COMISARIA 19ª SECCION PROGRESO CANELONES

COMISARIO
HECTOR V. PALLAS
COMISARIO

LOCALIDAD: Progreso FECHA: 9/7/79.-

DIRECCION DE INVESTIGACIONES

CIUDAD	DIA	MES	AÑO
	14	ENE.	1980

JEFATURA DE POLICIA DIRECCION DE INVESTIGACIONES CANELONES

Se hace constar que el titular de la presente solicitud registra las anotaciones, en el fichero de esta Dirección, que se adjuntan en el Numerado Simple Nº .....

EL DIRECTOR DE INVESTIGACIONES

.....
WISTHON M. VITALE ANTONIACCI
OFICIAL AYUDANTE

SIN ANOTACIONES

D. N. I. I. - DEPARTAMENTO Nº 3

105560

CIUDAD	DIA	MES	AÑO
2173	28	ENE.	1980

Dirección Nacional de Información e Investigación DEPARTAMENTO Nº 3 Min. de Obras Públicas

Se hace constar que el solicitante registra en el fichero de esta Dirección, las anotaciones que se adjuntan en Numerado Simple Nº .....

EL JEFE DEL DEPARTAMENTO Nº 3

POR EL JEFE DEL DEPARTAMENTO Nº 3
y por su orden

SIN ANOTACIONES

Benito GONZALEZ BONILLA
SUB - COMISARIO

JUNTA DE COMANDANTES
EN JEFE
SERVICIO DE INFORMACION DE DEFENSA

"AÑO DEL SESQUICENTENARIO DE LA POLICIA"

DEPARTAMENTO	DIA	MES	AÑO
Canelones	11	7	79

Nº 12672

- SOLICITUD DE CONSTANCIA DE HABILITACION PARA CARGOS PUBLICOS -

	APELLIDO PATERNO	APELLIDO MATERNO
TITULAR	RIVERO	SEVERO
	PRIMER NOMBRE	SEGUNDO NOMBRE
	MIGUEL	ANGEL
PADRE	PRIMER NOMBRE: Francisco	SEGUNDO NOMBRE: Airala
MADRE	PRIMER NOMBRE: Gilberta	SEGUNDO NOMBRE: --

FECHA Y LUGAR DE NACIMIENTO	DIA	MES	AÑO	PAIS	LOCALIDAD o PROVINCIA	NACIONALIDAD Y ESTADO CIVIL
	14	2	1955	Uruguay	18va. Montevideo	Oriental-soltero

1	OCUPACION	Desde 1974 a 1978 Armada Nacional.-Desde 1978 a la fecha en AFE.-
2	DOMICILIO	Desde 1955 a la fecha se domicilia en ésta Localidad, en la calle Rincon casi 25 de Agosto.-

		SERIE	NUMERO		DOC. de IDENT.
3	CREDENCIAL CIVICA	C Q A	8477		1.459.907 Mdeo.-

PARA SER PRESENTADO ANTE LAS AUTORIDADES DE AFE.-
OBJETO DE LA TRAMITACION Permanecer.-

1 - Consignar con precisión, lugar de trabajo o estudios los 10 últimos años.
2 - Consignar con precisión cada domicilio en los últimos 10 años.
3 - Consignar si ha tenido traslados y números anteriores.

FIRMA DEL SOLICITANTE

COMISARIA SECCIONAL 16ta.

Se eleva a la Dirección de Investigaciones.

EL TITULAR DE LA DECIMOSEXTA SECCION:

COMISARIO
CARMELO R. UMPIERREZ.-
ohy.

LOCALIDAD: Joaquín Suárez FECHA: Julio, 11 de 1979.-

DIRECCION DE INVESTIGACIONES	CIUDAD	DIA	MES	AÑO
		14	ENE.	1980

Se hace constar que el titular de la presente solicitud registra las anotaciones, en el fichero de esta Dirección, que se adjuntan en el Numerado Simple Nº .....

EL DIRECTOR DE INVESTIGACIONES

.....
WISTHON M. VITALE ANTONACCI
OFICIAL AYUDANTE

SIN ANOTACIONES

D. N. I. I. . DEPARTAMENTO Nº 3	CIUDAD	DIA	MES	AÑO
		28	ENE.	1980

105561 2173

Se hace constar que el solicitante registra en el fichero de esta Dirección, las anotaciones que se adjuntan en Numerado Simple Nº .....

EL JEFE DEL DEPARTAMENTO Nº 3

.....
SIN ANOTACIONES

POR EL JEFE DEL DEPARTAMENTO N.o 3
y por su orden

Benito GONZALEZ BONILLA
SUB - COMISARIO

"AÑO DEL ESQUIO...ARIO DE LA POLICIA"

JUNTA DE COMANDANTES EN JEFE
SERVICIO DE INFORMACION DE DEFENSA

DEPARTAMENTO	DIA	MES	AÑO
Canelones	9	7	979

Nº 12659

- SOLICITUD DE CONSTANCIA DE HABILITACION PARA CARGOS PUBLICOS -

TITULAR	APELLIDO PATERNO: Cabrera.	APELLIDO MATERNO: Gutierrez.
	PRIMER NOMBRE: Walter.	SEGUNDO NOMBRE: Cesar.
PADRE	PRIMER NOMBRE: Severo.	SEGUNDO NOMBRE: - - -
MADRE	PRIMER NOMBRE: Gorgelina.	SEGUNDO NOMBRE: - - -

FECHA Y LUGAR DE NACIMIENTO	DIA	MES	AÑO	PAIS	LOCALIDAD o PROVINCIA	NACIONALIDAD Y ESTADO CIVIL
	7	6	953	Uruguay	Dpto. Canelones	oriental.casado.

1	**OCUPACION**	Desde el 20/9/1977 a la fecha presta servicio en A.F.E. Conanteriori dad tracajo en changas sin especificar lugares.-
2	**DOMICILIO**	Desde el 7/6/1953 a la fecha se domicilia en esta Localidad, actual- mente en calle Perez Castellanos S/Nº esquina Deltrabajo.-

3	CREDENCIAL CIVICA	SERIE	NUMERO		DOC. de IDENT.
		CYA	8236	- - -	1.493.365. Jef.Mdeo.

PARA SER PRESENTADO ANTE LAS AUTORIDADES DE A.F.E.
OBJETO DE LA TRAMITACION Permanencia.

1 - Consignar con precisión, lugar de trabajo o estudios los 10 últimos años.
2 - Consignar con precisión cada domicilio en los últimos 10 años.
3 - Consignar si ha tenido traslados y números anteriores.

Walter Cabrera
FIRMA DEL SOLICITANTE

COMISARIA SECCIONAL 16ta — *Se eleva a la Dirección de Investigaciones.*

EL TITULAR DE LA DECIMOSEXTA SECCION:

COMISARIA 16ª SECCION JOAQUIN SUAREZ - CANELONES

LOCALIDAD: Joaquín Suarez **FECHA** Julio 12 de 1979.

Carmelo R. Unpierrez Delgado.
COMISARIO

WJRO

DIRECCION DE INVESTIGACIONES — CIUDAD: 14 ENE. 1980

Se hace constar que el titular de la presente solicitud registra las anotaciones, en el fichero de esta Dirección, que se adjuntan en el Numerado Simple Nº .....

EL DIRECTOR DE INVESTIGACIONES

.....
WISTHON M. VITALE ANTONACCI
OFICIAL AYUDANTE

SIN ANOTACIONES

D. N. I. I. - DEPARTAMENTO Nº 3 — CIUDAD: 28 ENE. 1980

105562

Dirección Nacional de Información e Inteligencia - DEPARTAMENTO Nº 3 - Min. Int. Pcia. Bs. As.

Se hace constar que el solicitante registra en el fichero de esta Dirección, las anotaciones que se adjuntan en Numerado Simple Nº 2173

EL JEFE DEL DEPARTAMENTO Nº 3

SIN ANOTACIONES

POR EL JEFE DEL DEPARTAMENTO N.o 3
y por su orden

Benito GONZALEZ BONILLA
SUB - COMISARIO

"Año [illegible]

DE COMANDANTES
EN JEFE
SERVICIO DE INFORMACION DE DEFENSA

DEPARTAMENTO	DIA	MES	AÑO
CANELONES	10	7	1979

Nº 12654

- SOLICITUD DE CONSTANCIA DE HABILITACION PARA CARGOS PUBLICOS -

TITULAR	APELLIDO PATERNO: DELGADO	APELLIDO MATERNO: GONZALEZ
	PRIMER NOMBRE: Walter	SEGUNDO NOMBRE: Ariel
PADRE	PRIMER NOMBRE: Ramón	SEGUNDO NOMBRE: Walter
MADRE	PRIMER NOMBRE: [illegible]	SEGUNDO NOMBRE: .-.-.-.-.-.-.-.-.-

FECHA Y LUGAR DE NACIMIENTO	DIA	MES	AÑO	PAIS	LOCALIDAD o PROVINCIA	NACIONALIDAD Y ESTADO CIVIL
	29	4	1953	Uruguay	Santa Rosa	Oriental, soltero

1	**OCUPACION**	De 1968 a 1976 en changas en esta Jurisdicción. De 1976 a la fecha en A.F.E.
2	**DOMICILIO**	De 1968 a la fecha en Calle José Artigas s/n Santa Rosa.

		SERIE	NUMERO		DOC. de IDENT.
3	CREDENCIAL CIVICA	C.G.A.	8948	.-.-.-.-.-.-.-.-.-.-	60889 Canelones

PARA SER PRESENTADO ANTE LAS AUTORIDADES DE A.F.E.
OBJETO DE LA TRAMITACION PERMANECER

1 - Consignar con precisión, lugar de trabajo o estudios los 10 últimos años.
2 - Consignar con precisión cada domicilio en los últimos 10 años.
3 - Consignar si ha tenido traslados y números anteriores.

FIRMA DEL SOLICITANTE

COMISARIA SECCIONAL 13a.

Se eleva a la Dirección de Investigaciones.

C.F.MIGDO.
COMISARIO
OFICIAL SUB AYUDANTE

LOCALIDAD: Santa Rosa **FECHA:** 10 de julio de 1979.

DIRECCION DE INVESTIGACIONES

CIUDAD | DIA 14 | MES ENE. | AÑO 1980

JEFATURA DE POLICIA CANELONES DIRECCION DE INVESTIGACIONES

Se hace constar que el titular de la presente solicitud registra las anotaciones, en el fichero de esta Dirección, que se adjuntan en el Numerado Simple Nº .....

EL DIRECTOR DE INVESTIGACIONES

WISTHON M. VITALE ANTONACCI
OFICIAL AYUDANTE

SIN ANOTACIONES

D. N. I. I. - DEPARTAMENTO Nº 3 105563

CIUDAD | DIA 28 | MES ENE. | AÑO 1980

2173

Se hace constar que el solicitante registra en el fichero de esta Dirección, las anotaciones que se adjuntan en Numerado Simple Nº .....

POR EL JEFE DEL DEPARTAMENTO N.o 3
y por su orden

Benito GONZALEZ BONILLA
SUB - COMISARIO

EL JEFE DEL DEPARTAMENTO Nº 3

SIN ANOTACIONES....

JUNTA DE COMANDANTES
EN JEFE
SERVICIO DE INFORMACION DE DEFENSA

DEPARTAMENTO	DIA	MES	AÑO
SANTIAGO	10	7	1979

Nº 12652

- SOLICITUD DE CONSTANCIA DE HABILITACION PARA CARGOS PUBLICOS -

TITULAR	APELLIDO PATERNO: PEREIRA	APELLIDO MATERNO: FURTADO
	PRIMER NOMBRE: Walter	SEGUNDO NOMBRE: Heber
PADRE	PRIMER NOMBRE: Julio	SEGUNDO NOMBRE: .-.-.-.-.-.-.-
MADRE	PRIMER NOMBRE: Maria	SEGUNDO NOMBRE: .-.-.-.-.-.-.-

FECHA Y LUGAR DE NACIMIENTO	DIA	MES	AÑO	PAIS	LOCALIDAD o PROVINCIA	NACIONALIDAD Y ESTADO CIVIL
	26	7	1947	Uruguay	2a.Sec.Florida	Oriental.casado

1	**OCUPACION**	De 1968 a la fecha en A.F.E. (Talleres Central)
2	**DOMICILIO**	De 1968 a 1970 en la 2a.Sección de Florida. De 1970 a la fecha en Calle Roosevelt s/n Santa Rosa.

3	CREDENCIAL CIVICA	SERIE	NUMERO		DOC. de IDENT.
		C.D.A	32072	C.C.A Nº.9138	23536 Florida

PARA SER PRESENTADO ANTE LAS AUTORIDADES DE A.F.E.
OBJETO DE LA TRAMITACION TRABAJAR

1 - Consignar con precisión, lugar de trabajo o estudios los 10 últimos años.
2 - Consignar con precisión cada domicilio en los últimos 10 años.
3 - Consignar si ha tenido traslados y números anteriores.

FIRMA DEL SOLICITANTE

COMISARIA SECCIONAL 13a.

Se eleva a la Dirección de Investigaciones.

CP.ENGDO.
COMISARIO
HUGO ROQUE CABRALLS

LOCALIDAD: Santa Rosa **FECHA:** 10 de [illegible] de 1979

DIRECCION DE INVESTIGACIONES

CIUDAD: 14 ENE. MES: 1980 AÑO

Se hace constar que el titular de la presente solicitud registra las anotaciones, en el fichero de esta Dirección, que se adjuntan en el Numerado Simple Nº .....

EL DIRECTOR DE INVESTIGACIONES

.....
WISTHON M. VITALE ANTONACCI
OFICIAL AYUDANTE

SIN ANOTACIONES

D. N. I. I. - DEPARTAMENTO Nº 3

CIUDAD | DIA | MES | AÑO: 28 ENE. 1980

105564

2173

Se hace constar que el solicitante registra en el fichero de esta Dirección, las anotaciones que se adjuntan en Numerado Simple Nº .....

EL JEFE DEL DEPARTAMENTO Nº 3

.....
SIN ANOTACIONES

POR EL JEFE DEL DEPARTAMENTO Nº 3
y por su orden

Benito GONZALEZ BONILLA
SUB - COMISARIO

"AÑO DEL SESQUICENTENARIO DE LA POLICIA"

JUNTA DE COMANDANTES
EN JEFE
SERVICIO DE INFORMACION DE DEFENSA

DEPARTAMENTO	DIA	MES	AÑO
CANELONES-	6	7	

Nº 2534

- SOLICITUD DE CONSTANCIA DE HABILITACION PARA CARGOS PUBLICOS -

	APELLIDO PATERNO	APELLIDO MATERNO
TITULAR	IHARUR	LIMA
	PRIMER NOMBRE	SEGUNDO NOMBRE
	MARIA	CRISTINA
PADRE	PRIMER NOMBRE	SEGUNDO NOMBRE
	MAXIMO	AMILCAR
MADRE	PRIMER NOMBRE	SEGUNDO NOMBRE
	SILVIA	

FECHA Y LUGAR DE NACIMIENTO	DIA	MES	AÑO	PAIS	LOCALIDAD o PROVINCIA	NACIONALIDAD Y ESTADO CIVIL
	20	1	1949	URUGUAY	MONTEVIDEO	ORIENTAL, CASADA-

1	OCUPACION	Año 1969 trabajo en Tienda NIVEL LANAS, calle Mercedes y F-Crespo(1D30); Año 1971 trabajo en Inmobiliaria ATLAS, en calle F- Crespo y Madrid; Año 1972 hasta el año 1976 realize labores- An-o 1976 trabajo en la fabrica de calzados Jacobo Kardgian, calle Erlich 3877 -
2	DOMICILIO	Ejido 1183 Apto Nº2, hasta Junio del año 1971, calle 25 de Mayo 373 Apto Nº 5, hasta Noviembre del año 1976, Calle Guillapi 3566 AptoNº5, hasta - Noviembredel Año 1978, actualmente en calle "C" entre 1y2 P del Plata-

		SERIE	NUMERO		DOC. de IDENT.
3	CREDENCIAL CIVICA	AKA	8092	Montevideo-	1 134 679-

PARA SER PRESENTADO ANTE LAS AUTORIDADES DE Banco de Prevision Social de Atlantida-
OBJETO DE LA TRAMITACION Ingreso-

1 - Consignar con precisión, lugar de trabajo o estudios los 10 últimos años.
2 - Consignar con precisión cada domicilio en los últimos 10 años.
3 - Consignar si ha tenido traslados y números anteriores.

FIRMA DEL SOLICITANTE

COMISARIA SECCIONAL

COMISARIA 24º - Pdas. del Parque - CANELONES

Se eleva a la Dirección de Investigaciones.

ROBERTO GARC[illegible] COMISARIO
Oficial Principal

LOCALIDAD: Parque del Plata- FECHA: 6 de Julio de 1979-

DIRECCION DE INVESTIGACIONES

CIUDAD	DIA	MES	AÑO
	29	DIC.	1979

JEFATURA DE POLICIA - DIRECCION DE INVESTIGACIONES - CANELONES

Se hace constar que el titular de la presente solicitud registra las anotaciones, en el fichero de esta Dirección, que se adjuntan en el Numerado Simple Nº .....

EL DIRECTOR DE INVESTIGACIONES

WISTHON M. VITALE ANTONACCI
OFICIAL AYUDANTE

SIN ANOTACIONES

D. N. I. - DEPARTAMENTO Nº 3

105565

CIUDAD	DIA	MES	AÑO
	21	ENE.	1980

2173

Información e Inteligencia - DEPARTAMENTO Nº 3 - Exc. Cons. Nac. C. Público

Se hace constar que el solicitante registra en el fichero de esta Dirección, las anotaciones que se adjuntan en Numerado Simple Nº

EL JEFE DEL DEPARTAMENTO Nº 3

SIN ANOTACIONES

POR EL JEFE DEL DEPARTAMENTO N.o 3
y por su orden

Benito GONZALEZ BONILLA
SUB - COMISARIO

"Año del Sesquicentenario de la Policía"

JUNTA DE COMANDANTES
EN JEFE
SERVICIO DE INFORMACION DE DEFENSA

DEPARTAMENTO	DIA	MES	AÑO
CANELONES	6	7	1979

Nº 12535

- SOLICITUD DE CONSTANCIA DE HABILITACION PARA CARGOS PUBLICOS -

TITULAR	APELLIDO PATERNO: [illegible]	APELLIDO MATERNO: SILVA	
	NOMBRE: SUSANA	NOMBRE: ELENA	
PADRE	NOMBRE: ADOLFO	APELLIDO: [illegible]	NOMBRE: [illegible]
MADRE	NOMBRE: [illegible]	NOMBRE: ELENA	

	DIA	MES	AÑO	PAIS	LOCALIDAD o PROVINCIA	NACIONALIDAD Y ESTADO CIVIL
FECHA Y LUGAR DE NACIMIENTO	23	4	1955	URUGUAY	Sec/Jud 10a.- Montevideo.-	Uruguaya/Soltera

1 OCUPACION: Empleada.- ERH GARCIA Galería London Paris,Río Negro 1330 5o.Piso Local 501,desde diciembre de 1978 a la fecha.-VICTORIANO GIMENEZ (TALLER) desde el año 1971 hasta diciembre de 1978,Con igual dirección que el anterior.-Escuela Industrial de Pando,desde el año 1968 hasta 1971.-

2 DOMICILIO: Ruta 8 Km.24 Villa Hermosa Calle 1 Solar 8 Manzana A desde el año 1967 a la fecha.-

3 CREDENCIAL CIVICA	SERIE	NUMERO		DOC. de IDENT.
	B D B	39743		1.068.769.-Mdeo.-

JEFATURA DE POLICIA DE MONTEVIDEO.-

PARA SER PRESENTADO ANTE LAS AUTORIDADES DE: HORFICO.-
OBJETO DE LA TRAMITACION

1 - Consignar con precisión, lugar de trabajo o estudios los 10 últimos años.
2 - Consignar con precisión cada domicilio en los últimos 10 años.
3 - Consignar si ha tenido traslados y números anteriores.

Susana Elena Martí Silva.
FIRMA DEL SOLICITANTE

COMISARIA SECCIONAL

Se eleva a la Dirección de Investigaciones

EL TITULAR DE LA SECCIONAL 25ta.-
SUB COMISARIO:
MARIO CAMABAJAL ACHA.-
COMISARIO

LOCALIDAD: Pueblo Capurtigas FECHA: Julio 6 de 1979.-

COMISARIA 25ª SECCIONAL - CANELONES - Dpto. CANELONES

DIRECCION DE INVESTIGACIONES

CIUDAD	DIA	MES	AÑO
	29	DIC.	1979

JEFATURA DE POLICIA - DIRECCION DE INVESTIGACIONES - CANELONES

Se hace constar que el titular de la presente solicitud registra las anotaciones, en el fichero de esta Dirección, que se adjuntan en el Numerado Simple Nº .....

EL DIRECTOR DE INVESTIGACIONES

.....
WISTHON M. VITALE ANTONACCI
OFICIAL AYUDANTE

SIN ANOTACIONES

D. N. I. I. DEPARTAMENTO Nº 3

CIUDAD	DIA	MES	AÑO
	21	ENE.	1980

185566

2173

Dirección Nacional de Información e Inteligencia - DEPARTAMENTO Nº 3 - Min. de Educ. y Cult. - Hab. p. Público

Se hace constar que el solicitante registra en el fichero de esta Dirección, las anotaciones que se adjuntan en Numerado Simple Nº DEPARTAMENTO N.o. 3.....

EL JEFE DEL DEPARTAMENTO Nº 3

SIN ANOTACIONES

POR EL JEFE DEL DEPARTAMENTO
y por su orden

Benito GONZALEZ BONILLA
SUB - COMISARIO

NTA DE COMANDANTES
EN JEFE
SERVICIO DE INFORMACION DE DEFENSA

DEPARTAMENTO	DIA	MES	AÑO
CANELONES	10	7	79

Nº 12623

"AÑO DEL SESQUICENTENARIO DE LA POLICIA"

- SOLICITUD DE CONSTANCIA DE HABILITACION PARA CARGOS PUBLICOS -

TITULAR	APELLIDO PATERNO: REYES	APELLIDO MATERNO: DONETE
	PRIMER NOMBRE: INES	SEGUNDO NOMBRE: •••••••••••
PADRE	PRIMER NOMBRE: ESTEBAN	SEGUNDO NOMBRE: ••••••••••
MADRE	PRIMER NOMBRE: ROSA	SEGUNDO NOMBRE: ••••••••••

FECHA Y LUGAR DE NACIMIENTO	DIA	MES	AÑO	PAIS	LOCALIDAD o PROVINCIA	NACIONALIDAD Y ESTADO CIVIL
	28	9	34	Uruguay	MALDONADO	oriental. casada

1 OCUPACION: Desde el año 1968 trabajo en Fabrica de Asulejos Empalme Olmos asta el año 73 desde esa fecha se desempeño como domestica asta el mes de 12/6/79 desde entonces trabaja en la escuela No. 114 E. Olmes

2 DOMICILIO: Se domicilia en Empalme Olmes

3 CREDENCIAL CIVICA	SERIE	NUMERO		DOC. de IDENT.
	D. C. A	4699		1.688.761 Mdeo

PARA SER PRESENTADO ANTE LAS AUTORIDADES DE CONSEJO DE ENSEÑANZA PTIMARIA
OBJETO DE LA TRAMITACION INGRESAR

1 - Consignar con precisión, lugar de trabajo o estudios los 10 últimos años.
2 - Consignar con precisión cada domicilio en los últimos 10 años.
3 - Consignar si ha tenido traslados y números anteriores.

Inés R de Gonzalez
FIRMA DEL SOLICITANTE

COMISARIA SECCIONAL

Se eleva a la Dirección de Investigaciones.

COMISARIA 7.a SECCION · PANDO · CANELONES

Ofl. Sub Ayte Egdo. Eleuterio B Cabrera
COMISARIO
ELEUTERIO B CABRERA

LOCALIDAD: Pando

FECHA: 10 de Julio de 1979.;

DIRECCION DE INVESTIGACIONES

CIUDAD: 4 ENE. 1980

Se hace constar que el titular de la presente solicitud registra las anotaciones, en el fichero de esta Dirección, que se adjuntan en el Numerado Simple Nº .....

JEFATURA DE POLICIA · DIRECCION DE INVESTIGACIONES · CANELONES

EL DIRECTOR DE INVESTIGACIONES

.....
WISTHON M. VITALE ANTONACCI
OFICIAL AYUDANTE

SIN ANOTACIONES

D. N. I. I. - DEPARTAMENTO Nº 3

CIUDAD: 21 ENE. 1980

105567 2173

Dirección Nacional de Información e Inteligencia · DEPARTAMENTO Nº 3 · Sec. Cap. Nac. C. Militar

Se hace constar que el solicitante registra en el fichero de esta Dirección, las anotaciones que se adjuntan en Numerado Simple Nº

SIN ANOTACIONES

EL JEFE DEL DEPARTAMENTO Nº 3

.....

POR EL JEFE DEL DEPARTAMENTO N.o 3
y por su orden

Benito GONZALEZ BONILLA
SUB - COMISARIO

AÑO DEL [illegible] POLICIA

JUNTA DE COMANDANTES EN JEFE
SERVICIO DE INFORMACION DE DEFENSA

DEPARTAMENTO	DIA	MES	AÑO
Canelones	5	7	979

Nº 12526

- SOLICITUD DE CONSTANCIA DE HABILITACION PARA CARGOS PUBLICOS -

TITULAR	APELLIDO PATERNO: [illegible]	APELLIDO MATERNO: [illegible]
	PRIMER NOMBRE: [illegible]	SEGUNDO NOMBRE:
PADRE	PRIMER NOMBRE: [illegible]	SEGUNDO NOMBRE: Serafin
MADRE	PRIMER NOMBRE: Margarita	SEGUNDO NOMBRE:

FECHA Y LUGAR DE NACIMIENTO	DIA	MES	AÑO	PAIS	LOCALIDAD o PROVINCIA	NACIONALIDAD Y ESTADO CIVIL
	8	2	1959	Uruguay	Montevideo	uruguayo, soltero

1 OCUPACION: 1968 a Colegio y Liceo Sagrada Familia-1969;1970 a 1971- Escuela 136 (Salinas),1972 a 1974- Liceo Piloto (Atlántida);1975 a 1978-Talleres Don Bosco; 1979- empleado.----------

2 DOMICILIO: 1968-1971 Mansavillalba 3906 (Mdeo.);1972 a la fecha- Manzana 8 solar 6 (Pinamar).-

3 CREDENCIAL CIVICA	SERIE	NUMERO		DOC. de IDENT.
	BUA	35.583		1.667.934 (Mdeo.)

PARA SER PRESENTADO ANTE LAS AUTORIDADES DE : P.L.U.N.A/
OBJETO DE LA TRAMITACION : Ingreso.-

1 - Consignar con precisión, lugar de trabajo o estudios los 10 últimos años.
2 - Consignar con precisión cada domicilio en los últimos 10 años.
3 - Consignar si ha tenido traslados y números anteriores.

Ezequiel Viera
FIRMA DEL SOLICITANTE

COMISARIA SECCIONAL 22a.

Se eleva a la Dirección de Investigaciones.

LOCALIDAD: Salinas **FECHA:** 9/7/979

COMISARIO
HERACLIDES COSTA TAIS
COMISARIO

DIRECCION DE INVESTIGACIONES

CIUDAD: 29 DIC. 1979

Se hace constar que el titular de la presente solicitud registra las anotaciones, en el fichero de esta Dirección, que se adjuntan en el Numerado Simple Nº .....

EL DIRECTOR DE INVESTIGACIONES

WISTHON M. VITALE ANTONACCI
OFICIAL AYUDANTE

SIN ANOTACIONES

D. N. I. I. - DEPARTAMENTO Nº 3

CIUDAD: 21 ENE. 1980

105568

Se hace constar que el solicitante 21731 registra en el fichero de esta Dirección, las anotaciones que se adjuntan en Numerado Simple Nº .....

EL JEFE DEL DEPARTAMENTO Nº 3

POR EL JEFE DEL DEPARTAMENTO N.o 3
y por su orden

Benito GONZALEZ BONILLA
SUB - COMISARIO

SIN ANOTACIONES

JUNTA DE COMANDANTES EN JEFE
SERVICIO DE INFORMACION DE DEFENSA

DUDOSO F/2545

DEPARTAMENTO	DIA	MES	AÑO
Montevideo	24	1	1979

1

N.o 490. (jcl).-

- SOLICITUD DE CONSTANCIA DE HABILITACION PARA CARGOS PUBLICOS -

TITULAR	APELLIDO PATERNO: de LEON	APELLIDO MATERNO: FLORES
	PRIMER NOMBRE: Francisco	SEGUNDO NOMBRE: Aniceto
PADRE	PRIMER NOMBRE: Eliocardio	SEGUNDO NOMBRE: Sinforoso
MADRE	PRIMER NOMBRE: Estelinda	SEGUNDO NOMBRE: ========

FECHA Y LUGAR DE NACIMIENTO	DIA	MES	AÑO	PAIS	LOCALIDAD o PROVINCIA	NACIONALIDAD
	29	1	1932	Uruguay	Florida	oriental,soltero

1	**OCUPACION**	B.P.S.(Sub.Conserje)desde el año 1967 a la fecha.-
2	**DOMICILIO**	Luís Braille No. 3011 desde el año 1969 a la fecha.-

		SERIE	NUMERO			
3	**CREDENCIAL CIVICA**	A.F.B.	2294	dos mil dos cientos noven-ta y cuatro.-.-	**DOC. de IDENT.**	No.-2.011.362.-

PARA SER PRESENTADO ANTE LAS AUTORIDADES DE Banco de Previsión Social.-
OBJETO DE LA TRAMITACION Su permanencia.-

1 - Consignar con precisión, lugar de trabajo o estudio los 10 últimos años.
2 - Consignar con precisión cada domicilio en los últimos 10 años.
3 - Consignar si ha tenido traslados y números anteriores.

Francisco A. de León
Francisco Aniceto de León Flores.-
FIRMA DEL SOLICITANTE

COMISARIA SECCIONAL 16ta.-

Pase a sus efectos al Departamento 3 de la D. N. I. I.

RAMON BARON MONTERO MIALLA.-
COMISARIO

D. N. I. I.-.DEPARTAMENTO Nº 3

DIA	MES	AÑO
9	ABR.	979

Se hace constar que el titular de la presente solicitud registra las siguientes anotaciones en el fichero de esta Dirección

EL JEFE DEL DEPARTAMENT
WASHINGTON DOS SANTOS AGUIRAGA
SUB - COMISARIO

107563

2173

J.P.M. O y M Fórm. 05.342

Fórm.. 670

DIRECCION NACIONAL DE INFORMACION E INTELIGENCIA — DPTO. Nº 3

Dirección Nacional de Información e Inteligencia - Sec. Comp.-Inf.-C. Público
DEPARTAMENTO Nº 3

CORRESPONDE AL FORMULARIO Nº 490/979.Secc.16a.-

MEMORANDUM Nº 2614 / 80.cpv.-

REFERENTE A: DE LEON FLORES, Francisco Aniceto.-

REGISTRAMOS DE LEON, Francisco.-

DOCUMENTO / S: No se registra.-

DOMICILIO: J.J.Rodriguez Nro. 414, en 1967.-

OTROS DATOS: No se registra.-

ANOTACIONES: 19/2/968: Segun material obtenido en el allanamiento - efectuado el 13/12/967 en la redacción de "EPOCA", es colaborador pecuniario de ese periodico.-

EL JEFE DEL DEPARTAMENTO 3

WASHINGTON DOS SANTOS AGUINAGA
SUB - COMISARIO

105569

2173

Amigos de "EPOCA"

RIO BRANCO 958

Tels. 8 52 80 - 9 70 06

No 9110

El Sr. Fco. E. de León

domiciliado en la calle J. J. Rodríguez Nº 444

ha suscrito con la cantidad de $ 550.- (quinientos cincuenta) como aporte mensual de apoyo a EPOCA, habiendo abonado en este acto la suma de $ ———

Lugar de cobranza ———

18/8 de 1963

por Comité Amigos de EPOCA

Firma del suscritor

Firma del productor

2173

1165879

ACTA.-TOMO.- En la ciudad de Montevideo, siendo la hora 16.30 del día 26 de abril del año mil novecientos ochenta, en el local de la Dirección Nacional de Información e Inteligencia, ante el suscrito Sub-Comisario Jefe del Dpto.Nro.3, comparece la persona Francisco Aniceto DELECH FLORES, oriental, soltero, de 43 años de edad, domiciliado en la calle Luis Braile Nro.3011, titular de la CI: 2.011.362, CC: AFB Nro.3294, quién es indagado sobre el siguiente tenor.-.-.-.-.-.-.-.-.-
1)- PREGUNTADO: Cuáles son sus medios de vida,-.-.-.-.-.-.-.-.-.-.-.-.
CONTESTA: Trabajo en la Dirección General de la Seguridad Social, en la Caja de Industria y Comercio con el cargo de Sub-Conserje.-.-.-.-.-
2)- PREGUNTADO: Cómo está compuesto su núcleo familiar.-.-.-.-.-.-.-.-
CONTESTA: Actualmente vivo solo.-
3)- PREGUNTADO: Estudios cursados.-
CONTESTA: 3er.año de enseñanza primaria.-.-.-.-.-.-.-.-.-.-.-.-.-.-.-.-.-.-.-
4)- PREGUNTADO: Sobre sus domicilios anteriores.-.-.-.-.-.-.-.-.-.-.-.-.-
CONTESTA: Cuando vine de Florida en el año 1967 viví por espacio de 3 años en Maldonado No.1334 casi Ejido, luego estuve viviendo en varias pensiones hasta que en 1975 pasé a residir a mi actual domicilio.
5)- PREGUNTADO: Trabajos anteriores.-
CONTESTA: Desde los 12 años de edad trabajé en la ciudad de Sarandí Grande (Dpto.de Florida) como mozo, luego, cuando vine a Montevideo ingresé en mi actual empleo.-
6)- PREGUNTADO: Si ha tenido actividades políticas o gremiales.-.-.-.-
CONTESTA: Que no señor.-
7)- PREGUNTADO: Si ha residido en la calle J.J.Rodriguez No.1414.-.-.-.
CONTESTA: Que no señor, nunca viví en ese lugar.-.-.-.-.-.-.-.-.-.-.-.-.-
8)- PREGUNTADO: Si fué colaborador de algún periódico capitalino.-.-.-
CONTESTA: Que no señor.-
9)- PREGUNTADO: Si colaboró financieramente con el diario "Epoca".-.-.
CONTESTA: Que no señor.-
10)- PREGUNTADO: Si tiene algo más que agregar.-.-.-.-.-.-.-.-.-.-.-.-.-
CONTESTA: Que no señor, y leída que le fué, firma de conformidad en lugar y fecha antes mencionados,-.

Francisco De León

FRANCISCO ANICETO DE LEON FLORES.-
Deponente.-

Por el Jefe del Dpto.Nro.3
y por su orden:

JUAN CARLOS GARRIDO SILVA.-
Oficial Sub-Ayudante.-

2173

VALE:-En Montevideo, a los 15 días del mes de mayo de 1980, a la hora 10.30, se reabre el Acta, siendo preguntado el deponente sobre / el siguiente tenor.-
PREGUNTA:-Enumere claramente todos los domicilios donde ha residido.
CONTESTA:-Desde mi nacimiento en el año 1932, hasta el año 1967 residí en la ciudad de Sarandí Grande, Departamento de Florida, en la calle Escribano Azuaga Nº 1223, a partir de esa fecha residí por es

....//

DIR. NAL. de INFORMACION e INTELIGENCIA
DEPARTAMENTO Nº 3
SEC. CONS. HAD. Y PUBLICIDAD

...//pacio de 3 años en la calle Maldonado Nº 1334, casi Ejido, posteriormente lo hice en varias pensiones de la capital, estando ubicadas en la Avda. Uruguay, esquina Gaboto, donde permanecí por espacio de dos años, y posteriormente lo hice en la calle Río Negro, esquina Cerro Largo, y desde el año 1975, en mi actual domicilio.-.-.
PREGUNTA:-Si reconoce como suya la firma que se le exhibe.-.-.-.-.-
CONTESTA:-Que no señor, esa no es mi firma, ya que yo lo hago:- ///
Francisco A. DE LEON.-.
PREGUNTA:-Si tiene algo más que agregar, enmendar o testar.-.-.-.-.
CONTESTA:-Que no señor, y previa lectura que de la presente dí, firmo de conformidad, un original y dos copias de un mismo tenor, en / el lugar y fecha antes indicados.-.-.-.-.-.-.-.-.-.-.-.-.-.-.-.

Francisco A. De Leon

Francisco Aniceto de LEON FLORES.-
Deponente.-

[signature]

Por el Jefe del Dpto. Nº 3 y
por su orden:-
Ricardo PONTI OTERO.-
Oficial Principal.-

105569

DIR. NAL de INFORMACIONES e INTELIGENCIA
DEPARTAMENTO
Nº 3
MIN. CONS. Y DE C. PUBLICA

AMPLIACION DEL MEMORANDUM Nº 2614/980/MDT.-

Montevideo, mayo 15 de 1980.-

El solicitante, Francisco Aniceto DE LEON FLORES, por sus declaraciones en Acta, no es la persona que registra anotaciones en nuestra Dirección, dado que manifiesta no haber residido en la calle J.J. Rodriguez Nº 1414, ni nunca haber sido / colaborador pecuniario del Diario "Epoca".-

Acota a su vez que nunca desarrolló actividades políticas o gremiales.-

Es de tener en cuenta también, que el mismo no reconoce como firma suya la registrada en la Fuente de Información y se destaca además, la vulgaridad del nombre y apellido del solicitante.-

Oficial Principal:

Ricardo PONTI OTERO

105569

2173

"AÑO DEL SESQUICENTENARIO DE LA POLICIA"

JUNTA DE COMANDANTES
EN JEFE
SERVICIO DE INFORMACION DE DEFENSA

DEPARTAMENTO	DIA	MES	AÑO
MONTEVIDEO	6	11	1979

N.o 2.145-j-d-s-

SOLICITUD DE CONSTANCIA DE HABILITACION PARA CARGOS PUBLICOS -

TITULAR	APELLIDO PATERNO: ARIAS	APELLIDO MATERNO: DEL SUR.-
	PRIMER NOMBRE: RICARDO	SEGUNDO NOMBRE: ------
PADRE	PRIMER NOMBRE: LUIS	SEGUNDO NOMBRE: JULIO.-
MADRE	PRIMER NOMBRE: SONIA	SEGUNDO NOMBRE: ------

FECHA Y LUGAR DE NACIMIENTO	DIA	MES	AÑO	PAIS	LOCALIDAD o PROVINCIA	NACIONALIDAD
	21	12	1954	URUGUAY	MONTEVIDEO-24 años	ORIENTAL- SOLTERO

1 OCUPACION: FUNCIONARIO DE LA INTENDENCIA DE MONTEVIDEO-fecha de ingreso-31.10-979 a la fecha.-Anterior Changas-Estudios Primaria.-

2 DOMICILIO: ALFEREZ REAL-No.2567, desde el mes de Diciembre de 1978;-a la fecha-Oficial 17 Metros No.5480, del año 1972 al año 1978.-Antes Copernico esquina Turin-del año 1969 al año 1972.-

3 CREDENCIAL CIVICA	SERIE	NUMERO	DOC. de IDENT.
	B D B	cuarenta y dos mil seiscientos ochenta y ocho	No.1.435.260.-

PARA SER PRESENTADO ANTE LAS AUTORIDADES DE LA INTENDENCIA DE MONTEVIDEO.-
OBJETO DE LA TRAMITACION PERMANENCIA.-

1 - Consignar con precisión lugar de trabajo o estudio los 10 últimos años.
2 - Consignar con precisión cada domicilio en los últimos 10 años.
3 - Consignar si ha tenido traslados y números anteriores.

Ricardo Arias Del Sur

RICARDO ARIAS DEL SUR.-
FIRMA DEL SOLICITANTE

COMISARIA SECCIONAL 16a

Pase a sus efectos al Departamento 3 de la D. N. I. I.

OMAR ULISES RAMIREZ DIEZ.-
COMISARIO

D. N. I. I.-. DEPARTAMENTO Nº 3

DIA	MES	AÑO
10	NOV.	1979

Se hace constar que el titular de la presente solicitud registra las siguientes anotaciones en el fichero de esta Dirección

Dirección Nacional de Información e Inteligencia - Jefe Depto. Nº 3

EL JEFE DEL DEPARTAMENTO 3
WASHINGTON DOS SANTOS AGUINAGA
SUB-COMISARIO

195370

2173

J.P.M. O y M Fórm. 05.342

Fórm.. 670

DIRECCION NACIONAL DE INFORMACION E INTELIGENCIA — DPTO. Nº 3

Dirección Nacional de Información e Inteligencia - Sec. Com. Rel. c. Público - DEPARTAMENTO Nº 3

CORRESPONDE AL FORMULARIO Nº 2145/979.Secc.16a.-

MEMORANDUM Nº 1461 / 80.cpv.-

REFERENTE A: ARIAS DEL SUR, Ricardo.-

REGISTRAMOS ARIAS, Ricardo (a) FLORENCIO

DOCUMENTO / S: No se registra.-

DOMICILIO: No se registra.-

OTROS DATOS: No se registra.-

ANOTACIONES: 22/7/972: Segun relación de detenidos de OC.O.A. el titular pertenece a la COLUMNA 70 del M.L.N.-T, se encuentra en el G.A. Nro. 1 a disposición de la Justicia Militar por actividades subversivas.-

EL JEFE DEL DEPARTAMENTO 3

WASHINGTON [illegible] AGUINAGA
SUB - COMISARIO

105570

2173

DIR. NAL. de INFORMACION e INTELIGENCIA
DEPARTAMENTO
//.. Nº 3
SEC. CONS. HAB G. PUBLICO

Montevideo, 21 de mayo de 1980.-

AMPLIACION DEL MEMORANDUM Nro.1461/980.-RBA.-

Con relación al solicitante, Ricardo ARIAS DEL SUR, esta Oficina no puede emitir juicio dado que habiendo sido citado el solicitante, no se presentó en esta Oficina.-Posteriormente, habiendo sido citado a su lugar de trabajo, informan de la Seccional 2da. por Diligenciado 664, que el causante dejó de pertenecer a la Intendencia Municipal de Montevideo, con fecha 1/I/980.-.

Por el Jefe del Dpto.Nro.3
y por su orden:

RICARDO PONTI OTERO.-
Sub - Comisario.

" AÑO DEL SESQUICENTENARIO DE LA POLICIA"

I

JUNTA DE COMANDANTES EN JEFE
SERVICIO DE INFORMACION DE DEFENSA

DEPARTAMENTO	DIA	MES	AÑO
MONTEVIDEO	12	6	1979.

N.o 1.487.acr*+

SOLICITUD DE CONSTANCIA DE HABILITACION PARA CARGOS PUBLICOS -

	APELLIDO PATERNO	APELLIDO MATERNO
TITULAR	NUÑEZ	.=.=.=.=.=.=.=.=.=.=.=.=.=.
	PRIMER NOMBRE	SEGUNDO NOMBRE
	MARTIN	.-.-.-.-.-.-.-.-.-.-.-.-.-.-.-
PADRE	PRIMER NOMBRE	SEGUNDO NOMBRE
	MATILDE	.-.-.-.-.-.-.-.-.-.-.-.-.-.-.-
MADRE	PRIMER NOMBRE	SEGUNDO NOMBRE
	.-.-.-.-.-.-.-.-.-.-.-.-.-.-.-	-.-.-.-.-.-.-.-.-.-.-.-.-.-.-.-.--

FECHA Y LUGAR DE NACIMIENTO	DIA	MES	AÑO	PAIS	LOCALIDAD o PROVINCIA	NACIONALIDAD
	16	11	1927	URUGUAY	RIVERA.51 años.	ORIENTAL.CASADO

1	OCUPACION	Sgto Ministerio Defensa Nacional, desde 1 de julio de 1970 a la fecha
2	DOMICILIO	Ferrara Nro.3440bis desde el año 1962 a la fecha.-

		SERIE	NUMERO			
3	CREDENCIAL CIVICA	B.Z.B.	25.426.	veinticincomil cuatrocientosveintiseis.-	DOC. de IDENT.	NRO. 1.006.727.-

PARA SER PRESENTADO ANTE LAS AUTORIDADES DE Ministerio de Defensa Nacional.-
OBJETO DE LA TRAMITACION Su permanencia.-

1 - Consignar con precisión, lugar de trabajo o estudio los 10 últimos años.
2 - Consignar con precisión cada domicilio en los últimos 10 años.
3 - Consignar si ha tenido traslados y números anteriores.

MARTIN NUÑEZ.-
FIRMA DEL SOLICITANTE

COMISARIA SECCIONAL 6ta. Se eleva a la Dirección de Investigaciones.

POLICIA DE MONTEVIDEO 2 NACIONAL

OMAR ULISES RAMIREZ DIEZ.-
COMISARIO

D.N.I.I. - DEPARTAMENTO Nº 3

DIA	MES	AÑO
19	JUN.	1979

Se hace constar que el titular de la presente solicitud registra las siguientes anotaciones en el fichero de esta Dirección.

Dirección Nacional de Información e Inteligencia
DEPARTAMENTO Nº 3

EL JEFE DEL DEPARTAMENTO 3
WASHINGTON DOS SANTOS AGUINAGA
SUB - COMISARIO

105571

2173

S.I.D.
J.P.M. O y M F. 05342

Fórm. 670

DIRECCION NACIONAL DE INFORMACION E INTELIGENCIA — DPTO. Nº 3

CORRESPONDE AL FORMULARIO Nº 1487/979/S-6a.

MEMORANDUM Nº 1789/980/slv.-

REFERENTE A:	NUÑEZ; Martín.-
REGISTRAMOS	NUÑEZ; Martín.-
DOCUMENTO / S:	CC. A.N.B. 10.984.-
D O M I C I L I O:	No se registra.-
OTROS DATOS:	Herrero de talleres de CUTCSA.-

ANOTACIONES: 31/7/76.- Según material incautado por OCOA en Operación "Morgan" en marzo de 1976, solicitó su baja del P.C. donde figuraba afiliado desde 30/9/70 con el Nro.49.638; por ser Agte.Policial.- 12/2/979.- Ampliando anotqciones anteriores, se establece que en la relación elevada por OCOA figura como Agente Policial.-

EL JEFE DEL DEPARTAMENTO 3

WASHINGTON DOS SANTOS AGUINAGA
SUB - COMISARIO

2173

105571

4.538 Nº AF: 49.638

rique.- NOMBRE: NUÑEZ, Martin.-

34 F.ING: 30/9/70 NAC: Ori- EDAD: 41.-

5.- DOCUMENTOS: C.C. ANB Nº. 10.984.-

Limpieza.DTO: Méo.- SECC: Transp. AGR: CUTSCA.-

DLIO: Darguin.-

=Limpieza.CF: Herrero.- L.T: CUTCSA.-

ORIGEN DEL DATO:

LEZ Y LO/A PRESENTA: Adan DIAZ.-

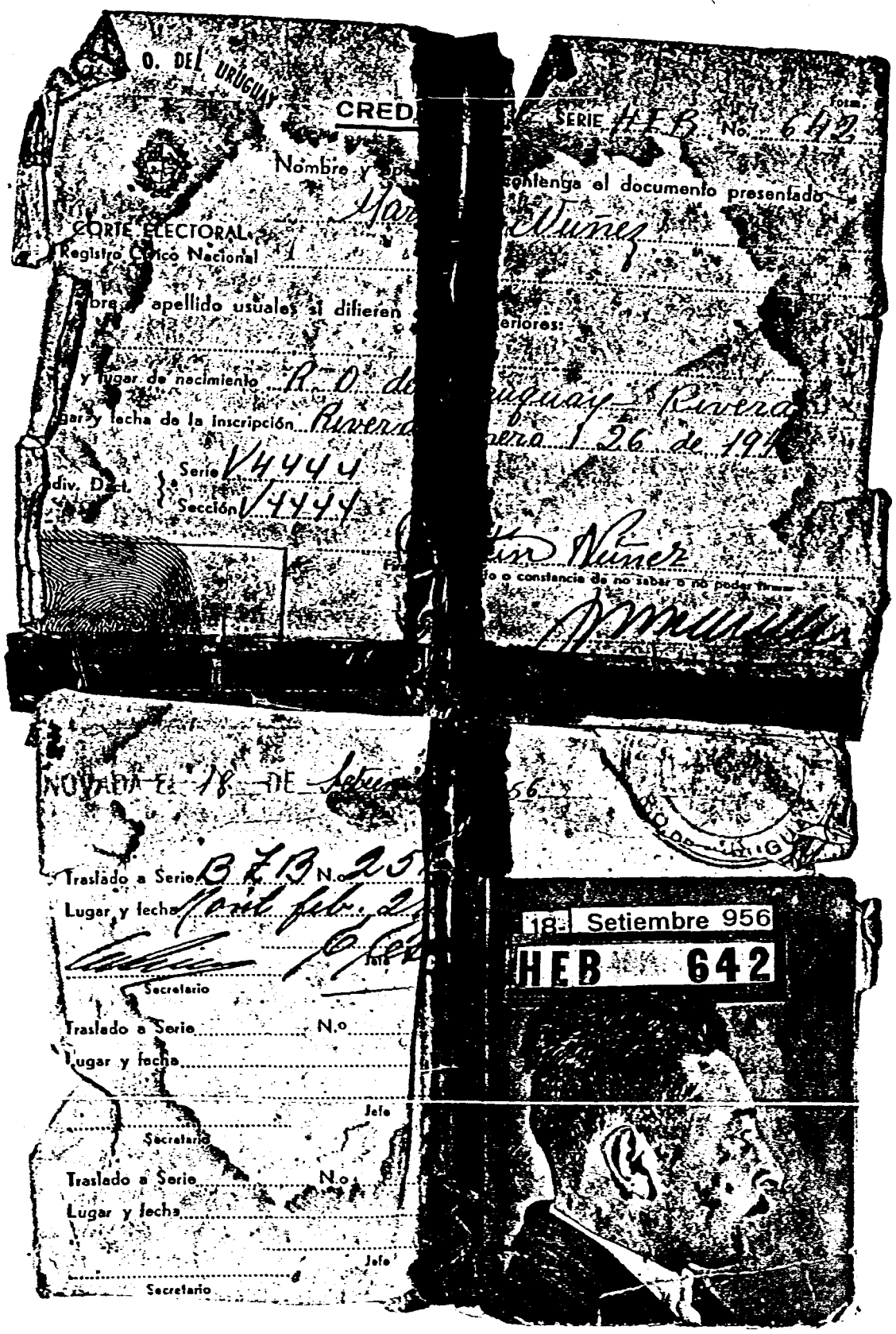

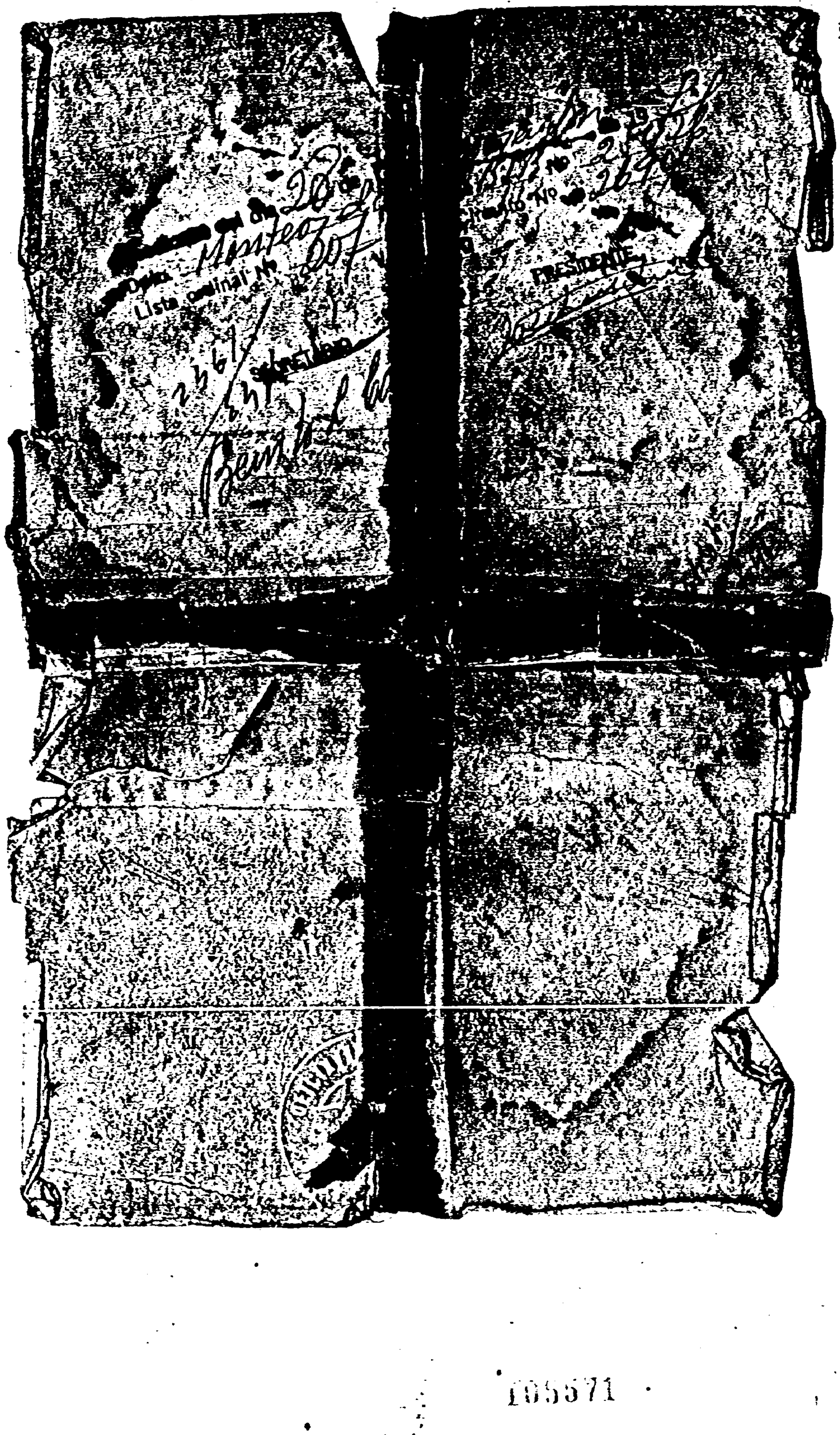

105571 2173

ACTA.-RDA.- En la ciudad de Montevideo, siendo la hora 16.35 del día 25 de abril del año mil novescientos ochenta, en el local de la Dirección Nacional de Información e Inteligencia, ante el suscrito Sub-Comisario Jefe del Dpto.Nro.3, comparece la persona Martín NUÑEZ, oriental, casado, de 52 años de edad, domiciliado en la calle Zurich No.3716 titular de la CI: 1.006.727, CC: BZB No.25.426 (anterior HEB 642), quién es indagado sobre el siguiente tenor.-.-.-.-.-.-.-.-.-.-.-.-.-.-
1) PREGUNTADO: Cuáles son sus medios de vida.-.-.-.-.-.-.-.-.-.-.-.-
CONTESTA: Trabajo como Sargento en el Ministerio de Defensa Nacional.
2) PREGUNTADO: Cómo está compuesto su núcleo familiar.-.-.-.-.-.-.-.-.
CONTESTA: Por el deponente, mi señora Mirta NAVARRO RODRIGUEZ de 34 años de edad y mi hijo Rony.-
3)- PREGUNTADO: Estudios cursados.-.-.-.-.-.-.-.-.-.-.-.-.-.-.-.-.-.-.-
CONTESTA: Hasta 3er.año de Primaria.-.-.-.-.-.-.-.-.-.-.-.-.-.-.-.-.-.-
4)- PREGUNTADO: Domicilios anteriores.-.-.-.-.-.-.-.-.-.-.-.-.-.-.-.-.-
CONTESTA: Desde que vine a Montevideo en marzo de 1946 hasta el año 1958 en que me jubilé viví en el Grupo de Artillería Nro.5 (Cerrito de la Victoria), luego viví en la calle Edison casi José Ma.Silva hasta 1960, pasando a residir en la calle Victor Manuel casi Rafael, luego pasé a residir en la calle Ferrara No.3440 desde 1962 hasta el 13 de octubre de 1979 en que pasé a residir a mi actual domicilio.-.-.-.-.-.-
5)- PREGUNTADO: Trabajos anteriores.-.-.-.-.-.-.-.-.-.-.-.-.-.-.-.-.-.-
CONTESTA: Desde 1946 hasta 1958 (en que me jubilé), trabajé como militar, luego hice changas, y desde el año 1960 hasta 1973 trabajé como taximetrista haciendo trabajos paralelos en el Ministerio de Defensa Nacional desde 1970 hasta 1973 en que continué en el mencionado Ministerio como reincorporado.-
6)- PREGUNTADO: Si ha tenido actividades políticas o gremiales.-.-.-.-.
CONTESTA: Que no señor.-
7)- PREGUNTADO: Si se ha desempeñado como funcionario Policial.-.-.-.-.
CONTESTA: Que no señor.-
8)- PREGUNTADO: Si se ha desempeñado como Herrero en CUTCSA.-.-.-.-.-.-
CONTESTA: Que no señor, nunca en mi vida he trabajado como Herrero.-.
9)- PREGUNTADO: Si ha tenido la C.C. ANB Nro.10984.-.-.-.-.-.-.-.-.-.-.-.
CONTESTA: Que no señor, siempre he tenido las que menciono arriba.-.
10)- PREGUNTADO: Si ha estado vinculado al P.Comunista.-.-.-.-.-.-.-.-.-.
CONTESTA: Que no señor, nunca.-
11)- PREGUNTADO: Si tiene algo más que agregar.-.-.-.-.-.-.-.-.-.-.-.-.-.
CONTESTA: Que no señor, y leída que le fué, firma de conformidad en lugar y fecha arbes mencionados.-

Por el Jefe del Dpto.Nro.3.
y por su orden:

MARTIN NUÑEZ.-
Deponente.

105571

JUAN CARLOS [illegible] 2173
Oficial Sub-Ayudante.-

DIR. NAL. de INFORMACION e INTELIGENCIA
DEPARTAMENTO Nº 3
SEC. CONTROL DE PUBLICACIONES

DIR. NAL. de INFORMACION e INTELIGENCIA
DEPARTAMENTO
Nº 3
..//..
SEC. CONS. HAB C. PUBLICO

Montevideo, 26 de abril de 1980.-

AMPLIACION DEL MEMORANDUM Nro.1789.-R3A.-

El solicitante Martín NUÑEZ, no es la persona que registra anotaciones en nuestra Dirección, dado que en sus declaraciones en Actas, manifiesta que nunca fué funcionario policial, y que nunca se desempeñó como herrero en la empresa CUTCSA.-

Se adjunta foto-copia de su Credencial Cívica BZB 25426, donde se le descarta totalmente al no coincidir con la que registra la fuente de información.-.

Por el Jefe del Dpto.Nro.3
y por su orden:

RICARDO PONTI OTERO.-
Oficial Principal.

EL JEFE DEL DEPARTAMENTO

WASHINGTON DOS SANTOS AGUINAGA
SUB - COMISARIO

105571

P 2173

ITA DE COMANDANTES
EN JEFE F. 01963
SERVICIO DE INFORMACION DE DEFENSA

" AÑO DEL BESUICENTENARIO DE LA POLICIA"

DEPARTAMENTO	DIA	MES	AÑO
MONTEVIDEO	10	7	1979

N.o 1.734acr.-

- SOLICITUD DE CONSTANCIA DE HABILITACION PARA CARGOS PUBLICOS -

TITULAR	APELLIDO PATERNO: BARBOZA	APELLIDO MATERNO: DEGANUTTO
	PRIMER NOMBRE: LUIS	SEGUNDO NOMBRE: CARLOS
PADRE	PRIMER NOMBRE: JUAN	SEGUNDO NOMBRE: RAMON
MADRE	PRIMER NOMBRE: YOLANDA	SEGUNDO NOMBRE: ADELINA

	DIA	MES	AÑO	PAIS	LOCALIDAD o PROVINCIA	NACIONALIDAD
FECHA Y LUGAR DE NACIMIENTO	3	4	1947	URUGUAY	MONTEVIDEO.32años	ORIENTAL.CASADO

1	**OCUPACION**	Empleado A.S.S.E desde el año 1967 a la fecha.-
2	**DOMICILIO**	Oficial Cabiglia Nro.3534 desde el año 1978 a la fecha, anterior Rivera Nro.4380 desde el año 1968 hasta 1978.-

		SERIE	NUMERO			
3	**CREDENCIAL CIVICA**	B.J.A.	16.347.	diesiceismil trecientos cuarenta isiete.-	**DOC. de IDENT.**	NRO.1.112.859.-

PARA SER PRESENTADO ANTE LAS AUTORIDADES DE ASSE?-
OBJETO DE LA TRAMITACION SU PERMANENCIA.-

1 - Consignar con precisión lugar de trabajo o estudio los 10 últimos años.
2 - Consignar con precisión cada domicilio en los últimos 10 años.
3 - Consignar si ha tenido traslados y números anteriores.

Luis C. Barboza
LUIS CARLOS BARBOZA DEGANUTTO.-
FIRMA DEL SOLICITANTE

COMISARIA SECCIONAL 16ta

Pase a sus efectos al Departamento [illegible] D. N. I. I.

Omar Ramírez
OMAR ULISES RAMIREZ DIEZ.-
COMISARIO

D. N. I. I.- DEPARTAMENTO Nº 3

DIA 21 MES JUL. AÑO 1979

Se hace constar que el titular de la presente solicitud registra las siguientes anotaciones en el fichero de esta Dirección

EL JEFE DEL DEPARTAMENTO 3
WASHINGTON DOS SANTOS AGUINAGA
SUB - COMISARIO

105572

2173

J.P.M. O y M Fórm 05.342

Fórm.. 670

DIRECCION NACIONAL DE INFORMACION E INTELIGENCIA — DRTO. Nº 3

Dirección Nacional de Información e Inteligencia - Sec. Com.-Rel.-C. Públicas - DEPARTAMENTO Nº 3

CORRESPONDE AL FORMULARIO Nº 1734/979.Secc.16a.-

MEMORANDUM Nº 2607 / 80.cpv.-

REFERENTE A:	BARBOZA DEGANUTTO, Luis Carlos.-
REGISTRAMOS	BARBOZA, Luis Carlos.-
DOCUMENTO / S:	No se registra.-
DOMICILIO:	Ciudadela 1539 en Octubre de 1958
OTROS DATOS:	Oriental, de 19 años de edad en 1965 (U.J.C. Círculo Puerto).-

ANOTACIONES: Marzo/1962: En la fecha de establece que el titular es afiliado a la U.J.C. "Circulo Puerto" desde el 24/10/958, siendo titular del Carné de Afiliado Nro. 1030. 19/7/978: Afiliado s/n al PCU desde el año 1965 militando en la Agrupción "Hourcade, Secc.8 y 19a" (Partición en Congresos del P.C, fue Ejecutvo de la U.J.C.) segun material incautado por OCOA en Feb/976 "Operación Morgan".-.-.-.-.-.-.-.-

EL JEFE DEL DEPARTAMENTO 3

WASHINGTON DOS SANTOS AGUINAGA
SUB-COMISARIO

105572

2173

ACTA: CIma. En la ciudad de Montevideo, siendo la hora 17,45' - del día 25 de abril de mil novecientos ochenta, ante el suscrito Sub Comisario Jefe del Dpto. Nº 3 de la Dirección Nacional de Información e Inteligencia, comparece Luis Carlos BARBOZA DEGANUTTO, oriental, casado, de 33 años, nacido en Montevideo el día 3.4.947 Credencial Cívica Serie B.J.A. Nº 16.347, domiciliado en Oficial Cabiglia Nº 3534, el que es interrogado sobre el siguiente tenor literal. -

DIR. NAL. de INFORMACION e INTELIGENCIA
DEPARTAMENTO Nº 3
SEC. CONS. HAB C. PUBLICO

1). PREGUNTADO:- Cuáles son sus medios de vida. - - - - - - - - -
CONTESTA:- Trabajo en A.S.S.E., desempeñando el cargo de / Sub Jefe, con fecha de ingreso en el año 1967. - - - - - - - - - -

2). PREGUNTADO:- Cómo está integrado su núcleo familiar. - - - -
CONTESTA:- Por el deponente, mi esposa - Lina GARCIA, de / 33 años, mis hijos Carlos de 12 años y Inés de 8 años. - - - - -

3). PREGUNTADO:- Estudios que ha realizado. - - - - - - - - - - -
CONTESTA:- Secundaria y preparatorios en el Liceo Miranda.

4). PREGUNTADO:- Domicilios anteriores. - - - - - - - - - - - - -
CONTESTA:- En la calle Martín Berinduague entre Real y Amerginos, entre los años 1956 y 1957, luego en Ciudadela Nº 15 no recordando los últimos dos restantes, hasta el año 1958, después en Colonia Nº 1491 hasta 1962; posteriormente en Nueva Palmira Nº 1829, hasta 1966, luego en Rivera Nº 4380 hasta 1978, y desde este año en mi actual domicilio. - - - - - - - - - - - - - - - - - - -

5). PREGUNTADO:- Trabajos anteriores. - - - - - - - - - - - - - -
CONTESTA:- Que he trabajado desde mi ingreso en .A.S.S.E.-

6). PREGUNTADO:- Si tiene o ha tenido actividades políticas o gremiales. -
CONTESTA:- Que en lo estudiantil, integré una lista "1", del Liceo Rodó, en el año 1960, estando integrado por el Candidato de apellido "Soto", integrado en esta lista, como relleno. - - -

7). PREGUNTADO:- Si ha estado detenido. - - - - - - - - - - - - -
CONTESTA:- Que no señor. - - - - - - - - - - - - - - - - - - -

8). PREGUNTADO:- Si el domicilio de la calle Ciudadela el número puede ser el Nº 1539. -
CONTESTA:- Que si señor. - - - - - - - - - - - - - - - - - - -

9). PREGUNTADO:- Si estuvo afiliado a la Unión de Juventudes Comunista (U.J.C.), y si posteriormente se afilió al Partido Comunista. -
CONTESTA:- Que no señor. - - - - - - - - - - - - - - - - - - -

10). PREGUNTADO:- Si actuó en la Agrupación "Hourcade"; y si participó en Congresos del Partido Comunista, de las Secc. 8va. y 19na. -
CONTESTA:- Que no señor. - - - - - - - - - - - - - - - - - - -

Luis C. Barboza
Luis Carlos BARBOZA DEGANUTTO.
Deponente.

Por el Jefe del Dpto. Nº 3 y por su orden;

JUAN C. CALINDO SILVA.
Oficial Sub Ayudante.

105572

2173

JU

DIR. GRAL. de INFORMACION e INTELIGENCIA
DEPARTAMENTO
Nº 3
SEC. CONS. HAB C. PUBLICO

Montevideo, 26 de abril de 1930.-

AMPLIACION DEL MEMORANDUM Nro.2607.-RBA.-

El solicitante Luis Carlos BARBOSA DEGANUTO, pese a que en sus declaraciones en Actas lo niega, es la persona que registra anotaciones en nuestra Dirección, dado que en sus declaraciones acepta haber residido en la calle Ciudadela No.1539, lugar, que aparece registrado en la anotación precedente.-

Es de tener en cuenta lo poco vulgar de su nombre y apellido.-

Por el Jefe del Dpto. Nro.3
y por su orden:

RICARDO PONTI CHERO.-
Oficial Principal.

EL JEFE DEL DEPARTAMENTO
WASHINGTON DOS SANTOS AGUINAGA
SUB-

JUNTA DE COMANDANTES
EN JEFE
SERVICIO DE INFORMACION DE DEFENSA

DEPARTAMENTO	DIA	MES	AÑO
MONTEVIDEO	26	1	1979

N.o 515-j-d-s-

- SOLICITUD DE CONSTANCIA DE HABILITACION PARA CARGOS PUBLICOS -

TITULAR	APELLIDO PATERNO: GARCIA.-	APELLIDO MATERNO: RAMIREZ.-
	PRIMER NOMBRE: JUAN	SEGUNDO NOMBRE: CARLOS.-
PADRE	PRIMER NOMBRE: JUAN	SEGUNDO NOMBRE: CARLOS.-
MADRE	PRIMER NOMBRE: RAQUEL	SEGUNDO NOMBRE: ADELA.-

	DIA	MES	AÑO	PAIS	LOCALIDAD o PROVINCIA	NACIONALIDAD
FECHA Y LUGAR DE NACIMIENTO	2	1	1953	URUGUAY-	MONTEVIDEO-26 años	ORIENTAL-CASADO

1	**OCUPACION**	JUGADOR PROFESIONAL DE FUTBOL-Estuvo-Radicado en República-de Chile del año 1976 al año 1978, en que regreso a nuestro País-Anterior en O/S.E. del año 1972 al año 1976-Antes Jugador Racing- y Wanderes.-
2	**DOMICILIO**	AVENIDA-GENERAL-FLORES-No.5231-desde el 29 de-Diciembre del año 1978 a la fecha.-Antes-Av.General Flores No.5175-del año 1953, XXXXXXXXX al año 1976-en que se ausentó del País.-al lugar antes mencionado.-

		SERIE	NUMERO			
3	**CREDENCIAL CIVICA**	B N B	29.805	Veintinueve mil ochocientos cinco.-	**DOC. de IDENT.**	No.1.259.472.-

PARA SER PRESENTADO ANTE LAS AUTORIDADES DE (O. S. E.).-
OBJETO DE LA TRAMITACION REINGRESO.-

1 - Consignar con precisión lugar de trabajo o estudio los 10 últimos años.
2 - Consignar con precisión cada domicilio en los últimos 10 años.
3 - Consignar si ha tenido traslados y números anteriores.

Juan C. García

JUAN CARLOS GARCIA RAMIREZ
FIRMA DEL SOLICITANTE

COMISARIA SECCIONAL 16a

Pase a sus efectos al Departamento 3 de la D. N. I. I.

RAMON BARON MONTERO MALLA.-
COMISARIO

D. N. I. I. - DEPARTAMENTO Nº 3

DIA	MES	AÑO
9	ABR	979

Se hace constar que el titular de la presente solicitud registra las siguientes anotaciones en el fichero de esta Dirección

R. NAL. de INFORMACION e INTELIGENCIA
DEPARTAMENTO

POR EL JEFE DEL DEPARTAMENTO No. 3
y por su orden

Benito GONZALEZ BONILLA
SUB - COMISARIO

7

IES

2173 1

165573

Fórm.. 670

JUNTA DE COMANDANTES
S/H EN JEFE
SERVICIO DE INFORMACION DE DEFENSA

DEPARTAMENTO	DIA	MES	AÑO
MONTEVIDEO	25	1	1979

N.o 504-1-0-3-

S/H - SOLICITUD DE CONSTANCIA DE HABILITACION PARA CARGOS PUBLICOS -

TITULAR	APELLIDO PATERNO: RODRIGUEZ	APELLIDO MATERNO: BURGOS.-
	PRIMER NOMBRE: ROBERTO	SEGUNDO NOMBRE: CESAR.-
PADRE	PRIMER NOMBRE: APOLINARIO	SEGUNDO NOMBRE: ----
MADRE	PRIMER NOMBRE: M.R.A.	SEGUNDO NOMBRE: ---S.-

FECHA Y LUGAR DE NACIMIENTO	DIA	MES	AÑO	PAIS	LOCALIDAD o PROVINCIA	NACIONALIDAD
	5	2	1949	URUGUAY	MONTEV[illegible]-29 años	ORIENTAL-CASADO.-

1 OCUPACION: SU TRABAJO-ANTERIOR: en Montevideo-del año 1969, al año 1973, en el año 1973 al año 1977 estuvo ausente del País-Residiendo en la República Argentina-del año 1977, a la fecha Changas.-

2 DOMICILIO: RAMON CAMPIA No.2568, desde el año 1974, a la fecha.-Anterior en la calle del año 1969, al año 1974.-

3 CREDENCIAL CIVICA: SERIE: B D B; NUMERO: 32.738; treinta-y-dos mil Setecientos treinta y ocho. DOC. de IDENT.: NO/1.117.315.-

PARA SER PRESENTADO ANTE LAS AUTORIDADES DE (U T E).-
OBJETO DE LA TRAMITACION INGRESO.-

1 - Consignar con precisión lugar de trabajo o estudio los 10 últimos años.
2 - Consignar con precisión cada domicilio en los últimos 10 años.
3 - Consignar si ha tenido traslados y números anteriores.

Roberto C. Rodriguez
ROBERTO CESAR RODRIGUEZ BURGOS.-
FIRMA DEL SOLICITANTE

COMISARIA SECCIONAL 16a

POLICIA SECCIONAL 16a

Pase a sus efectos al Departamento 3 de la D. N. I. I.

RAMON BARON MONTERO ALALLA.-
COMISARIO

D. N. I. I.-.DEPARTAMENTO Nº 3

DIA 9 MES ABR. AÑO 1979

Se hace constar que el titular de la presente solicitud registra las siguientes anotaciones en el fichero de este Dirección

DIV. NAL. de INFORMACION e INTELIGENCIA
DEPARTAMENTO
N.o 3
SEC. CONS. HAB C. PUBLICO

SIN ANOTACIONES

POR EL JEFE DEL DEPARTAMENTO N.o 3
y por su orden

Benito GONZALEZ BONNIN
SUB-COMISARIO

105574

2173 - 1

Rocha
4041

JUNTA DE COMANDANTES
EN JEFE
SERVICIO DE INFORMACION DE DEFENSA

DEPARTAMENTO	DIA	MES	AÑO
Montevideo	24	1	1979

N.o 682.(1.c.1)

- SOLICITUD DE CONSTANCIA DE HABILITACION PARA CARGOS PUBLICOS -

		APELLIDO PATERNO	APELLIDO MATERNO
TITULAR		FERREIRA	DEL CERRO
	PRIMER NOMBRE	Elbio	SEGUNDO NOMBRE Bismark
PADRE	PRIMER NOMBRE	Carlos	SEGUNDO NOMBRE Fernando
MADRE	PRIMER NOMBRE	Iberia	SEGUNDO NOMBRE

FECHA Y LUGAR DE NACIMIENTO	DIA	MES	AÑO	PAIS	LOCALIDAD o PROVINCIA	NACIONALIDAD
	27	10	1956	Uruguay	Rocha	oriental, casado

1	OCUPACION	Curtiembre "RAMPONI", desde el año 197 8 a la fecha, anterior, jornalero, en el Interior.-
2	DOMICILIO	Manuel Acuña No.3334bis Apto. 2, desde el año 1978 a la fecha, anterior Interior.-

		SERIE	NUMERO		DOC. de IDENT.
3	CREDENCIAL CIVICA	B.B.A.	28569	Veinti ocho mil quinientos sesenta y nueve.-	No. 1.813.835.-

PARA SER PRESENTADO ANTE LAS AUTORIDADES DE Dirección Nacional de Bomberos.-
OBJETO DE LA TRAMITACION Su ingreso.-

1.- Consignar con precisión lugar de trabajo o estudio los 10 últimos años.
2.- Consignar con precisión cada domicilio en los últimos 10 años.
3.- Consignar si ha tenido traslados y números anteriores.

Elbio Ferreira
Elbio Bismark Ferreira DEL Cerro
FIRMA DEL SOLICITANTE

POLICIA DE MONTEVIDEO SECCIONAL 16a.

COMISARIA SECCIONAL 16a.-

Pase a sus efectos al Departamento 3 de la D. N. I. I.

RAMON BARON MONTERO MIALLA.-
COMISARIO

D. N. I. I.-.DEPARTAMENTO Nº 3

DIA	MES	AÑO
9	ABR.	979

Se hace constar que el titular de la presente solicitud registra las siguientes anotaciones en el fichero de esta Dirección

JEF ROCHA CARGO

Dirección Nacional de Identificación e Inteligencia · DEPARTAMENTO Nº 3 · Sec. Cons.-Hab.-C. Publico

SIN ANOTACIONES

POR EL JEFE DEL DEPARTAMENTO No 3
y por su orden

Benito GONZALEZ BONILLA
SUB-COMISARIO

165575

2173

J.P.M. O y M Fórm. 05.342

Fórm.. 670

JUNTA DE COMANDANTES
EN JEFE
SERVICIO DE INFORMACION DE DEFENSA

DEPARTAMENTO	DIA	MES	AÑO
Montevideo	19	1	1979

N° 402.-(jc1).-

- SOLICITUD DE CONSTANCIA DE HABILITACION PARA CARGOS PUBLICOS -

TITULAR	APELLIDO PATERNO: MARTINEZ	APELLIDO MATERNO: MALLO
	PRIMER NOMBRE: Omar	SEGUNDO NOMBRE: Washington
PADRE	PRIMER NOMBRE: Julián	SEGUNDO NOMBRE: Washington.-
MADRE	PRIMER NOMBRE: Ana	SEGUNDO NOMBRE: Maria

FECHA Y LUGAR DE NACIMIENTO	DIA	MES	AÑO	PAIS	LOCALIDAD o PROVINCIA	NACIONALIDAD
	10	12	1955	Uruguay	Montevideo	Oriental, soltero

1	OCUPACION	TUPLAN .S.A.(Textil)desde el año 1977 a la fecha.,anterior empleado de JAWA Ltda. desde el año 1976 hasta 1977,anterior cursaba estudios.-
2	DOMICILIO	Gronardo N°.3197 Apto.1 desde el año 1964 a la fecha.-

3 CREDENCIAL CIVICA	SERIE: S.D.A.	NUMERO: 53831	cincuenta y tres mil ochocientos sesenta y uno.-	DOC. de IDENT.	N°. 1.380.145.-

PARA SER PRESENTADO ANTE LAS AUTORIDADES DE: Banco República.-
OBJETO DE LA TRAMITACION: Su ingreso.-

1 - Consignar con precisión, lugar de trabajo o estudio los 10 últimos años.
2 - Consignar con precisión cada domicilio en los últimos 10 años.
3 - Consignar si ha tenido traslados y números anteriores.

Omar Washington Martinez Mallo.-
FIRMA DEL SOLICITANTE

POLICIA DE MONTEVIDEO COMISARIA SECCIONAL 16a.

COMISARIA SECCIONAL 16ta.-

Pase a sus efectos al Departamento 3 de la D. N. I. I.

RAMON BARON MONTERO MIALLA.-
COMISARIO

D. N. I. I..-DEPARTAMENTO Nº 3

DIA	MES	AÑO
6	ABR.	1979

Se hace constar que el titular de la presente solicitud registra las siguientes anotaciones en el fichero de esta Dirección

DIV. NAL. de INFORMACION e INTELIGENCIA
DEPARTAMENTO Nº 3
SEC. CONSTANCIAS PUBLICAS

SIN ANOTACIONES

POR EL JEFE DEPARTAMENTO N.o 3
y por su ord

Benito GONZALEZ BONILLA
SUB - COMISARIO

105576 2173

J.P.M. O y M Fórm. 05.342

Fórm. . 670

JUNTA DE COMANDANTES
EN JEFE
SERVICIO DE INFORMACION DE DEFENSA

DEPARTAMENTO	DIA	MES	AÑO
MONTEVIDEO	29	1	1979

N.o 536-j-d-s-

- SOLICITUD DE CONSTANCIA DE HABILITACION PARA CARGOS PUBLICOS -

TITULAR	APELLIDO PATERNO: MARTINEZ	APELLIDO MATERNO: FERNANDEZ.-
	PRIMER NOMBRE: JORGE	SEGUNDO NOMBRE: DANIEL-
PADRE	PRIMER NOMBRE: MAXIMO	SEGUNDO NOMBRE: =======
MADRE	PRIMER NOMBRE: MARIA ORFANDAX	SEGUNDO NOMBRE: ORLANDA.-

FECHA Y LUGAR DE NACIMIENTO	DIA	MES	AÑO	PAIS	LOCALIDAD o PROVINCIA	NACIONALIDAD
	21	8	1949	URUGUAY	MONTEVIDEO-29 años	ORIENTAL-CASADO.-

1 OCUPACION: PEON DE LA INTENDENCIA DE MONTEVIDEO-fecha de ingreso-17.1.1979, a la fecha.-ANTERIOR CHANGAS.- ESUDIOS-PRIMARIA HASTA 2do año.-

2 DOMICILIO: OSVALDO CRUZ No.5097-desde el mes enero del año 1978,_a la fecha.- ANTERIOR en la calle Zorrilla de San Martín No.126-del año 1968, al año 1978.-

3 CREDENCIAL CIVICA	SERIE	NUMERO		DOC. de IDENT.
	C A D	314	trecientos catorce.-	No.1.561.929.-

PARA SER PRESENTADO ANTE LAS AUTORIDADES DE LA INTENDENCIA DE MONTEVIDEO(PEON).-
OBJETO DE LA TRAMITACION PERMANENCIA.-

1 - Consignar con precisión lugar de trabajo o estudio los 10 últimos años.
2 - Consignar con precisión cada domicilio en los últimos 10 años.
3 - Consignar si ha tenido traslados y números anteriores.

NO SABE FIRMAR
JORGE DANIEL MARTINEZ FERNANDEZ.-
FIRMA DEL SOLICITANTE

COMISARIA SECCIONAL 16a

Pase a sus efectos al Departamento 3 de la D. N. I. I.

RAMON BARON MONTERO MALLA.-
COMISARIO

D. N. I. I.-. DEPARTAMENTO Nº 3

DIA 9 MES ABR. AÑO 1979

Se hace constar que el titular de la presente solicitud registra las siguientes anotaciones en el fichero de esta Dirección

Dirección Nacional de Información e Identificación
DEPARTAMENTO Nº 3
Sec. Cons.-Hab.-C. Público

SIN ANOTACIONES

POR EL JEFE DEPARTAMENTO N.o 3
y por su ...

105577 2173

J.P.M. O y M Fórm. 05.342 — Fórm.. 670

JUNTA DE COMANDANTES
EN JEFE
SERVICIO DE INFORMACION DE DEFENSA

DEPARTAMENTO	DIA	MES	AÑO
Montevideo	29	1	1979

N.o 564.-(jcl).-

- SOLICITUD DE CONSTANCIA DE HABILITACION PARA CARGOS PUBLICOS -

TITULAR	APELLIDO PATERNO: MARTINEZ	APELLIDO MATERNO: ALMITRAN
	PRIMER NOMBRE: Alejandro	SEGUNDO NOMBRE: Eduardo.-
PADRE	PRIMER NOMBRE: Primitivo	SEGUNDO NOMBRE: ===== ====
MADRE	PRIMER NOMBRE: Emilia	SEGUNDO NOMBRE: =========

	DIA	MES	AÑO	PAIS	LOCALIDAD o PROVINCIA	NACIONALIDAD
FECHA Y LUGAR DE NACIMIENTO	4	4	1954	Uruguay	Cerro Largo.-	oriental, soltero

1 OCUPACION: I.M. de M. (Administrativo) desde el año 1976 a la fecha, anterior jornalero.-

2 DOMICILIO: Villademoros No. 2420 desde el año 1959 a la fecha.-

3 CREDENCIAL CIVICA	SERIE: B. C. B.	NUMERO: 39289	treinta y nueve mil doscientos ochenta y nueve	**DOC. de IDENT.**	No. 1.321.495.-

PARA SER PRESENTADO ANTE LAS AUTORIDADES DE: Intendencia Municipal de Montevideo.-
OBJETO DE LA TRAMITACION: Su permanencia.-

1 - Consignar con precisión lugar de trabajo o estudio los 10 últimos años.
2 - Consignar con precisión cada domicilio en los últimos 10 años.
3 - Consignar si ha tenido traslados y números anteriores.

Alejandro Eduardo Martinez Almitran
FIRMA DEL SOLICITANTE

COMISARIA SECCIONAL 16ta.-

Pase a sus efectos al Departamento 3 de la D. N. I. I.

RAMON BARON MONTERO MIALLA.-
COMISARIO

D. N. I. I.- DEPARTAMENTO Nº 3

9 ABR. 1979 (DIA MES AÑO)

Se hace constar que el titular de la presente solicitud registra las siguientes anotaciones en el fichero de esta Dirección

Dirección Nacional de Información e Inteligencia - DEPARTAMENTO Nº 3 - Sec. Cons.-Hab.-C. Público

SIN ANCTACIONES

POR EL JEFE DEPARTAMENTO N.o 3
y por su

195578

P 2173

J.P.M. O y M Fórm. 05.342

Fórm.. 670

1186

JUNTA DE COMANDANTES
S/H EN JEFE
SERVICIO DE INFORMACION DE DEFENSA

DEPARTAMENTO	DIA	MES	AÑO
Montevideo	8	1	1979

N.o 1186 (uno).-

S/H - SOLICITUD DE CONSTANCIA DE HABILITACION PARA CARGOS PUBLICOS -

TITULAR	APELLIDO PATERNO: FERNANDEZ	APELLIDO MATERNO: RIVERO
	PRIMER NOMBRE: José	SEGUNDO NOMBRE: ==========
PADRE	PRIMER NOMBRE: José	SEGUNDO NOMBRE: ==========
MADRE	PRIMER NOMBRE: María	SEGUNDO NOMBRE: ==========

FECHA Y LUGAR DE NACIMIENTO	DIA	MES	AÑO	PAIS	LOCALIDAD o PROVINCIA	NACIONALIDAD
	16	3	1929	Urugauy	Montevideo	Oriental, casado.=

1 OCUPACION	I.M. de M. (Encargado de almacén) desde el año 1953 a la fecha.=
2 DOMICILIO	Manuel Calleros No.4603 desde el año 1955 a la fecha.=

3 CREDENCIAL CIVICA	SERIE	NUMERO		DOC. de IDENT.
	B.D.A.	14186	catorce mil ciento ochenta y seis.=	No. 666.[illegible]289

PARA SER PRESENTADO ANTE LAS AUTORIDADES DE Intendencia Municipal de Montevideo.=
OBJETO DE LA TRAMITACION Su permanencia.=

1 - Consignar con precisión lugar de trabajo o estudio los 10 últimos años.
2 - Consignar con precisión cada domicilio en los últimos 10 años.
3 - Consignar si ha tenido traslados y números anteriores.

José Fernandez Rivero.=
FIRMA DEL SOLICITANTE

POLICIA DEL URUGUAY - COMISARIA SECCIONAL 16ta. -

COMISARIA SECCIONAL 16ta.=

Pase a sus efectos al Departamento 3 de la D. N. I. I.

RAMON BARON MONTERO MIALLA.=
COMISARIO

D. N. I. I. - DEPARTAMENTO Nº 3

DIA	MES	AÑO
17	ABR.	1979

Se hace constar que el titular de la presente solicitud registra las siguientes anotaciones en el fichero de esta Dirección

DIR. NAL. de INFORMACION e INTELIGENCIA - DEPARTAMENTO Nº 3 - SEC. CONS. HAB C. PUBLICO

SIN ANOTACIONES

POR EL JEFE DEL DEPARTAMENTO N.o 3
y por su or[illegible]

Benito GONZALEZ BARRIA
SUB - COMISARIO

105573 P' 2173

JUNTA DE COMANDANTES
EN JEFE
SERVICIO DE INFORMACION DE DEFENSA

DEPARTAMENTO	DIA	MES	AÑO
MONTEVIDEO	25	1	1979

N.o 493-1-6-9-

- SOLICITUD DE CONSTANCIA DE HABILITACION PARA CARGOS PUBLICOS -

TITULAR	APELLIDO PATERNO: BERRUTI	APELLIDO MATERNO: LEYENDORF
	PRIMER NOMBRE: ALBERTO	SEGUNDO NOMBRE: ISABELINO.-
PADRE	PRIMER NOMBRE: Isabelino	SEGUNDO NOMBRE: Alberto.-
MADRE	PRIMER NOMBRE: JACINTA	SEGUNDO NOMBRE: -------

FECHA Y LUGAR DE NACIMIENTO	DIA	MES	AÑO	PAIS	LOCALIDAD o PROVINCIA	NACIONALIDAD
	4	4	1937	URUGUAY	MONTEVIDEO-Artigas	ORIENTAL-CASADO.-

1	**OCUPACION**	CAPATAZ DE MANTENIMIENTO-de la Intendencia de Montevideo-fecha de ingreso-4 de junio del año 1953,a la fecha.-
2	**DOMICILIO**	VICTOR HAEDO No.5994-desde el año 1967, a la fecha.-

		SERIE	NUMERO			
3	**CREDENCIAL CIVICA**	B D A	23.948	-veintitres mil novecientos cuarenta y ocho.-	**DOC. de IDENT.**	No.856.319.-

PARA SER PRESENTADO ANTE LAS AUTORIDADES DE OBJETO DE LA TRAMITACION LA INTENDENCIA DE MONTEVIDEO(CAPATAZ).- PERMANENCIA.-

1 - Consignar con precisión, lugar de trabajo o estudio los 10 últimos años.
2 - Consignar con precisión cada domicilio en los últimos 10 años.
3 - Consignar si ha tenido traslados y números anteriores.

ALBERTO ISABELINO BERRUTI LEYENDORF.-
FIRMA DEL SOLICITANTE

COMISARIA SECCIONAL 16a

Pase a sus efectos al Departamento 3 de la D. N. I. I.

RAMON BARON MONTERO MIALLA
COMISARIO

D. N. I. I.-.DEPARTAMENTO Nº 3

DIA 9 ABR. 1979

Se hace constar que el titular de la presente solicitud registra las siguientes anotaciones en el fichero de esta Dirección

DIR. NAL. de INFORMACION e INTELIGENCIA
DEPARTAMENTO Nº 3
SEC

POR EL JEFE DEL DEPARTAMENTO N.o 3
Y por su
Benito GONZALEZ BONILLA
SUB-COMISARIO

SIN ANOTACIONES

105380

2173

JUNTA DE COMANDANTES
S/A EN JEFE
SERVICIO DE INFORMACION DE DEFENSA

DEPARTAMENTO	DIA	MES	AÑO
MONTEVIDEO	25	1	1979

N.o 494-j-d-s-

- SOLICITUD DE CONSTANCIA DE HABILITACION PARA CARGOS PUBLICOS -

TITULAR	APELLIDO PATERNO: DIA	APELLIDO MATERNO: ALBOÑA.-
	PRIMER NOMBRE: ALBERTO.-	SEGUNDO NOMBRE: ------
PADRE	PRIMER NOMBRE: JOSE	SEGUNDO NOMBRE: ------
MADRE	PRIMER NOMBRE: BLANCA	SEGUNDO NOMBRE: ROSA.-

FECHA Y LUGAR DE NACIMIENTO	DIA	MES	AÑO	PAIS	LOCALIDAD o PROVINCIA	NACIONALIDAD
	27	2	1929	URUGUAY	MONTEVIDEO-49 años	ORIENTAL-CASADO.-

1	**OCUPACION**	CHOFER DE LA INTENDENCIA DE MONTEVIDEO-fecha de ingreso-3.6.1958, a la fecha.-
2	**DOMICILIO**	JURIEW No.4569-desde el año 1953, a la fecha.-

		SERIE	NUMERO			
3	**CREDENCIAL CIVICA**	[illegible]	11.899	[illegible]	**DOC. de IDENT.**	No.733.462.-

PARA SER PRESENTADO ANTE LAS AUTORIDADES DE LA INTENDENCIA DE MONTEVIDEO-(MOPB).-
OBJETO DE LA TRAMITACION [illegible].-

1 - Consignar con precisión lugar de trabajo o estudio los 10 últimos años.
2 - Consignar con precisión cada domicilio en los últimos 10 años.
3 - Consignar si ha tenido traslados y números anteriores.

FIRMA DEL SOLICITANTE

COMISARIA SECCIONAL 10a.

Pase a sus efectos al Departamento 3 de la D. N. I. I.

[illegible]
COMISARIO

D. N. I. I. DEPARTAMENTO Nº 3

DIA 9 MES ABR. AÑO 1979

Se hace constar que el titular de la presente solicitud registra las siguientes anotaciones en el fichero de esta Dirección

DEPARTAMENTO Nº 3

SIN ANOTACIONES

POR EL JEFE DEL DEPARTAMENTO N.o 3
y por su orden:

Benito GONZALEZ BONILLA
SUB - COMISARIO

165581 2173

JUNTA DE COMANDANTES
S/A EN JEFE
SERVICIO DE INFORMACION DE DEFENSA

DEPARTAMENTO	DIA	MES	AÑO
[illegible]	25	1	1979

N.o 497-[illegible]-s-

- SOLICITUD DE CONSTANCIA DE HABILITACION PARA CARGOS PUBLICOS -

TITULAR	APELLIDO PATERNO: [illegible]GUEZ.-	APELLIDO MATERNO: ALVEZ.--
	PRIMER NOMBRE: ARTURO.-	SEGUNDO NOMBRE: ----
PADRE	PRIMER NOMBRE: [illegible]	SEGUNDO NOMBRE: ====
MADRE	PRIMER NOMBRE: RAGINA	SEGUNDO NOMBRE: =====

FECHA Y LUGAR DE NACIMIENTO	DIA	MES	AÑO	PAIS	LOCALIDAD o PROVINCIA	NACIONALIDAD
	[illegible]	2	1920	URUGUAY [illegible]	BO.-58 años	ORIENTAL-CASADO/-

1	OCUPACION	CAPATAZ GENERAL- EN LA INTENDENCIA DE MONTEVIDEO-fecha de ingreso- 22 de Octubre del año 1952, a la fecha.-
2	DOMICILIO	17 [illegible] No.3464-desde el año 1971, a la fecha.-ANTERIOR en la Pablo [illegible] No.4341-del año 1960, al año 1971.-

3 CREDENCIAL CIVICA	SERIE	NUMERO		DOC. de IDENT.
	B G B	3973	tres-mil [illegible] se-[illegible]	No.618.352.-

PARA SER PRESENTADO ANTE LAS AUTORIDADES DE INTENDENCIA DE MONTEVIDEO-(CAPATAZ)
OBJETO DE LA TRAMITACION PERMANENCIA.-

1 - Consignar con precisión lugar de trabajo o estudio los 10 últimos años.
2 - Consignar con precisión cada domicilio en los últimos 10 años.
3 - Consignar si ha tenido traslados y números anteriores.

ARTURO [illegible] ALVEZ.-
FIRMA DEL SOLICITANTE

COMISARIA SECCIONAL 16a

Pase a sus efectos al Departamento 3 de la D. N. I. I.

RAMON [illegible] MONTERO [illegible].-
COMISARIO

SECCIONAL 16a.

D. N. I. I. - DEPARTAMENTO Nº 3

DIA	MES	AÑO
9	ABR.	979

Se hace constar que el titular de la presente solicitud registra las siguientes anotaciones en el fichero de esta Dirección

DIR. NAL. de INFORMACION e INTELIGENCIA
DEPARTAMENTO Nº 3
SEC. CONS. HAB C. PUBLICO

SIN ANOTACIONES

POR EL JEFE DEL DEPARTAMENTO N.o 3
y por su orden

[illegible] BONILLA
SUB - COMISARIO

185582

2173

JUNTA DE COMANDANTES
EN JEFE
SERVICIO DE INFORMACION DE DEFENSA

DEPARTAMENTO	DIA	MES	AÑO
[illegible]	[illegible]	7	1970

N.o 500-1-0-8-

SOLICITUD DE CONSTANCIA DE HABILITACION PARA CARGOS PUBLICOS

TITULAR	APELLIDO PATERNO: RODRIGUEZ	APELLIDO MATERNO: RODRIGUEZ de APESTEGUIA.-
	PRIMER NOMBRE: YOLANDA	SEGUNDO NOMBRE: ISABEL.-
PADRE	PRIMER NOMBRE: RUPERTO	SEGUNDO NOMBRE: LEOPOLDO.-
MADRE	PRIMER NOMBRE: [illegible]	SEGUNDO NOMBRE:

FECHA Y LUGAR DE NACIMIENTO	DIA	MES	AÑO	PAIS	LOCALIDAD o PROVINCIA	NACIONALIDAD
	7	7	1921	URUGUAY	MONTEVIDEO 1957 años	ORIENTAL-CASADA.-

1 OCUPACION: OFICIAL 1ro-Adm.del Ministerio de Salud Pública-Fecha de ingreso-9.10.1953, a la fecha.-

2 DOMICILIO: TEOFILO COLLAZO No.2615-desde el año 1964, a la fecha.-

3 CREDENCIAL CIVICA	SERIE	NUMERO		DOC. de IDENT.
	A D B	1377	mil trescientos setenta y siete.-	No.666.849.-

PARA SER PRESENTADO ANTE LAS AUTORIDADES DE L MINISTERIO DE SALUD PUBLICA (OFICIAL ADM)
OBJETO DE LA TRAMITACION FIRMA.-

1 - Consignar con precisión lugar de trabajo o estudio los 10 últimos años.
2 - Consignar con precisión todo domicilio en los últimos 10 años.
3 - Consignar si ha tenido traslados y números anteriores.

Yolanda Rodríguez
YOLANDA ISABEL RODRIGUEZ RODRIGUEZ de APESTEGUIA.-
FIRMA DEL SOLICITANTE

COMISARIA SECCIONAL 16a

Pase a sus efectos al Departamento 3 de la D. N. I. I.

RAMON BARON MONTERO MAJLA.-
COMISARIO

D. N. I. I.- DEPARTAMENTO Nº 3

DIA 9 ABR MES AÑO 1975

Se hace constar que el titular de la presente solicitud registra las siguientes anotaciones en el fichero de esta Dirección

DIR. NAL. de INFORMACION e INTELIGENCIA
DEPARTAMENTO No 3
SEC. CONS. HAB. C. PUBLICO

SIN ANOTACIONES

POR EL JEFE DEL DEPARTAMENTO N.o 3
y por su orden

Benito GONZALEZ BONILLA
SUB-COMISARIO

195683 2173

JUNTA DE COMANDANTES
EN JEFE
SERVICIO DE INFORMACION DE DEFENSA

DEPARTAMENTO	DIA	MES	AÑO
MONTEVIDEO	9	1	1979

N.o 167-j-d-s-

- SOLICITUD DE CONSTANCIA DE HABILITACION PARA CARGOS PUBLICOS -

TITULAR	APELLIDO PATERNO: CARBALLO.-	APELLIDO MATERNO: TARIGO.-
	PRIMER NOMBRE: JUAN//	SEGUNDO NOMBRE: PABLO.-
PADRE	PRIMER NOMBRE: ERNESTO	SEGUNDO NOMBRE: EMILIO.-
MADRE	PRIMER NOMBRE: ESTHER	SEGUNDO NOMBRE: MARIA.-

FECHA Y LUGAR DE NACIMIENTO	DIA	MES	AÑO	PAIS	LOCALIDAD o PROVINCIA	NACIONALIDAD
	3	1	1951	URUGUAY	MONTEVIDEO-28 años	ORIENTAL-CASADO.-

1 OCUPACION: SUB.JEFE- de la Intendencia de Montevideo-fecha de ingreso-23.6.1975 a la fecha.-Anterior:Changas-Estudios Primaria-Secundaria-Completo.-Facultad de Veterinaria del año 1972, a la fecha.-

2 DOMICILIO: 8 de Octubre No.4770-Apto-004-desde el año 1978,mes de enero,a la fecha.-Anterior:en la calle Fernando Meng No.5986-del año 1968, al año 1978.-

3 CREDENCIAL CIVICA	SERIE	NUMERO		DOC. de IDENT.
	B P B	11.188	once mil ciento ochenta y ocho.-	No.1.245.434.-

PARA SER PRESENTADO ANTE LAS AUTORIDADES DE LA INTENDENCIA DE MONTEVIDEO.-
OBJETO DE LA TRAMITACION PERMANENCIA.-

1 - Consignar con precisión lugar de trabajo o estudio los 10 últimos años.
2 - Consignar con precisión cada domicilio en los últimos 10 años.
3 - Consignar si ha tenido llamados y números anteriores.

JUAN PABLO CARBALLO TARIGO.-
FIRMA DEL SOLICITANTE

COMISARIA SECCIONAL 16a

Pase a sus efectos al Departamento 3 de la D. N. I. I.

RAMON BARON MONTEIRO MIALLA.-
COMISARIO

D. N. I. I. - DEPARTAMENTO Nº 3

DIA 6 MES ABR. AÑO 1979

Se hace constar que el titular de la presente solicitud registra las siguientes anotaciones en el fichero de esta Dirección

Dirección Nacional de Información Antiterrorista - Sección I - DEPARTAMENTO Nº 3 - Sec. Cons.-Hab.-C. Público

SIN ANOTACIONES

POR EL JEFE DEL DEPARTAMENTO N.o 3
y por su orden

Benito GONZALEZ BONILLA
SUB - COMISARIO

195584

2173

JUNTA DE COMANDANTES
EN JEFE
SERVICIO DE INFORMACION DE DEFENSA

DEPARTAMENTO	DIA	MES	AÑO
MONTEVIDEO	9	1	1979

N.o 169-j-d-s-

- SOLICITUD DE CONSTANCIA DE HABILITACION PARA CARGOS PUBLICOS -

TITULAR	APELLIDO PATERNO: LOSANO	APELLIDO MATERNO: FLORES.-
	PRIMER NOMBRE: PEDRO.-	SEGUNDO NOMBRE: ----
PADRE	PRIMER NOMBRE: PLACIDO	SEGUNDO NOMBRE: ---
MADRE	PRIMER NOMBRE: ISABEL	SEGUNDO NOMBRE: -----

FECHA Y LUGAR DE NACIMIENTO	DIA	MES	AÑO	PAIS	LOCALIDAD o PROVINCIA	NACIONALIDAD
	23	6	1930	URUGUAY	MONTEVIDEO-48 años	ORIENTAL-SOLTERO.-

1	**OCUPACION**	PEON DE LA INTENDENCIA DE MONTEVIDEO-fecha de ingreso-22.10.1958, a la fecha.-
2	**DOMICILIO**	IGANCIO BARRIOS No.4635-Apto-1-desde el año 1930, a la fecha.-

		SERIE	NUMERO			
3	**CREDENCIAL CIVICA**	B D A	14.990	catorce mil novecientos noventa.-	**DOC. de IDENT.**	No.660.102.-

PARA SER PRESENTADO ANTE LAS AUTORIDADES DE LA INTENDENCIA MUNICIPAL DE MONTEVIDEO
OBJETO DE LA TRAMITACION PERMAMNENCIA.-

1 - Consignar con precisión lugar de trabajo o estudio los 10 últimos años.
2 - Consignar con precisión cada domicilio en los últimos 10 años.
3 - Consignar si ha tenido traslados y números anteriores.

PEDRO LOSANO FLORES.-
FIRMA DEL SOLICITANTE

COMISARIA SECCIONAL 16a

Pase a sus efectos al Departamento 3 de la D. N. I. I.

RAMON BARON MONTERO MIALLA.-
COMISARIO

D. N. I. I. - DEPARTAMENTO Nº 3

DIA	MES	AÑO
6	ABR	1979

Se hace constar que el titular de la presente solicitud registra las siguientes

anotaciones en el fichero de esta Dirección

SIN ANOTACIONES

y por su orden

Benito GONZALEZ BONILLA
SUB - COMISARIO

185685 2173

JUNTA DE COMANDANTES
EN JEFE
SERVICIO DE INFORMACION DE DEFENSA

DEPARTAMENTO	DIA	MES	AÑO
MONTEVIDEO	9	1	1979

N.o 172-j-d-s-

- SOLICITUD DE CONSTANCIA DE HABILITACION PARA CARGOS PUBLICOS -

TITULAR	APELLIDO PATERNO: MEDINA.-	APELLIDO MATERNO: CORREIA.-
	PRIMER NOMBRE: ANTONIO	SEGUNDO NOMBRE: MANUEL.-
PADRE	PRIMER NOMBRE: ANTONIO	SEGUNDO NOMBRE: MANUEL
MADRE	PRIMER NOMBRE: MARIA	SEGUNDO NOMBRE: OLGA.-

FECHA Y LUGAR DE NACIMIENTO	DIA	MES	AÑO	PAIS	LOCALIDAD o PROVINCIA	NACIONALIDAD
	25	3	1937	URUGUAY	MONTEVIDEO-41 años	ORIENTAL-CASADO.-

1 OCUPACION: AUXILIAR TECNICO- de la Dción de ~~Xixixxx~~ Sulpbridad (INTENDENCIA DE MONTEVIDEO).- fecha de ingreso-1.1.1965, a la fecha.-

2 DOMICILIO: AV. 8 de Octubre No.4763-Sector"E"Apto-4-desde el año 1970, a la fecha.- ANTERIOR: en la calle Berna No.1734- del año 1968, al año 1970.-

3 CREDENCIAL CIVICA	SERIE	NUMERO		DOC. de IDENT.
	B S A	6509	seis mil quinientos nueve.-	No.826.966.-

PARA SER PRESENTADO ANTE LAS AUTORIDADES DE LA INTENDENCIA MUNICIPAL DE MONTEVIDEO.-
OBJETO DE LA TRAMITACION PERMANENCIA.-

1 - Consignar con precisión lugar de trabajo o estudio los 10 últimos años.
2 - Consignar con precisión cada domicilio en los últimos 10 años.
3 - Consignar si ha tenido traslados y números anteriores.

ANTONIO MANUEL MEDINA CORREIA
FIRMA DEL SOLICITANTE

COMISARIA SECCIONAL 16a

Pase a sus efectos al Departamento 3 de la D. N. I. I. RAMON BARON MONTERO MIALLA.-
COMISARIO

D. N. I. I. - DEPARTAMENTO Nº 3

DIA 6 ABR. AÑO

Se hace constar que el titular de la presente solicitud registra las siguientes

anotaciones en el fichero de esta Dirección

SIN ANOTACIONES

POR EL JEFE DEL DEPARTAMENTO N.o 3
y por su orden

Benito GONZALEZ BONILLA
SUB-COMISARIO

105586

2173

JUNTA DE COMANDANTES
EN JEFE
SERVICIO DE INFORMACION DE DEFENSA

DEPARTAMENTO	DIA	MES	AÑO
MONTEVIDEO	9	1	1979

N.o 1.81-j-d-s-

- SOLICITUD DE CONSTANCIA DE HABILITACION PARA CARGOS PUBLICOS -

	APELLIDO PATERNO	APELLIDO MATERNO
TITULAR	GONZALEZ	MARUCHI.-
	PRIMER NOMBRE	SEGUNDO NOMBRE
	CESAR	OMAR.-
PADRE	PRIMER NOMBRE	SEGUNDO NOMBRE
	CESAR	----
MADRE	PRIMER NOMBRE	SEGUNDO NOMBRE
	LUBIA	----

	DIA	MES	AÑO	PAIS	LOCALIDAD o PROVINCIA	NACIONALIDAD
FECHA Y LUGAR DE NACIMIENTO	29	11	1952	URUGUAY	MONTEVIDEO-26 años	ORIENTAL-CASADO.-

1	OCUPACION	OFICIAL TECNICO DE LA INTENDENCIA DE MONTEVIDEO-fecha de ingreso-2.5.1975, a la fecha.-ANTERIOR:No Trabajo Estudios-Primaria-Secundaria Completo-Preparatorio
2	DOMICILIO	VERACIERTO No.2937-desde el año 1972,a la fecha.-ANTERIOR:Veracierto No.2102-del año 1952, al año 1972.-

		SERIE	NUMERO			
3	CREDENCIAL CIVICA	B C B	25.222	veinticinco mil doscientos veintidos.-	DOC. de IDENT.	No.1.284.570.-

PARA SER PRESENTADO ANTE LAS AUTORIDADES DE LA INTENDENCIA DE MONTEVIDEO.-
OBJETO DE LA TRAMITACION PERMANENCIA.-

1 - Consignar con precisión lugar de trabajo o estudio los 10 últimos años.
2 - Consignar con precisión cada domicilio en los últimos 10 años.
3 - Consignar si ha tenido Traslados y números anteriores.

CESAR OMAR GONZALEZ MARUCHI.-
FIRMA DEL SOLICITANTE

COMISARIA SECCIONAL 16a

Pase a sus efectos al Departamento 3 de la D. N. I. I.

RAMON BARON MONTERO MIALLA.-
COMISARIO

D. N. I. I. DEPARTAMENTO Nº 3

DIA 4 MES ABR. AÑO 979

Se hace constar que el titular de la presente solicitud registra las siguientes anotaciones en el fichero de esta Dirección

SIN ANOTACIONES

POR EL JEFE DEL DEPARTAMENTO N.o 3
y por su orden

Benito GONZALEZ BONILLA
SUB - COMISARIO

185587

2173

COMANDANTES
EN JEFE
SERVICIO DE INFORMACION DE DEFENSA

DEPARTAMENTO	DIA	MES	AÑO
Montevideo	9	1	1979

N.O 188.-(jo2).-

- SOLICITUD DE CONSTANCIA DE HABILITACION PARA CARGOS PUBLICOS -

TITULAR	APELLIDO PATERNO: DIAZ	APELLIDO MATERNO: MOSQUEIRA
	PRIMER NOMBRE: Juán	SEGUNDO NOMBRE: [redacted]
PADRE	PRIMER NOMBRE: José	SEGUNDO NOMBRE: [redacted]
MADRE	PRIMER NOMBRE: Estrella	SEGUNDO NOMBRE: [redacted]

	DIA	MES	AÑO	PAIS	LOCALIDAD o PROVINCIA	NACIONALIDAD
FECHA Y LUGAR DE NACIMIENTO	2	2	1947	Uruguay	Montevideo	Oriental, casado

1	OCUPACION	I.N.D.A.(peón)desde el,año 1974 a la fecha, anterior Pref. Nal. Naval desdeel año 1969 hasta el año 1974.=
2	DOMICILIO	Novara No.3356-Apto.3 desde el año-1971 a la fecha, anterior,Lutecia No. 3766bis. desde el año 1947 hasta el año 1971.=

3	CREDENCIAL CIVICA	SERIE: B.D.A.	NUMERO: 15873	Treinta y-nueve mil ocho ciento setenta y tres.=	DOC. de IDENT.: No. 1.443.488.=

PARA SER PRESENTADO ANTE LAS AUTORIDADES DE Instituto Nacional de Alimentación.=
OBJETO DE LA TRAMITACION Su permanencia.=

1 - Consignar con precisión lugar de trabajo o estudio los 10 últimos años.
2 - Consignar con precisión cada domicilio en los últimos 10 años.
3 - Consignar si ha tenido traslados y números anteriores.

Juan Díaz Mosqueira.=
FIRMA DEL SOLICITANTE

COMISARIA SECCIONAL 1ra.=

Pase a sus efectos al Departamento 3 de la D. N. I. I.

RAMON BARON CASTRO MALLA.=
COMISARIO

D. N. I. I. - DEPARTAMENTO Nº 3

DIA	MES	AÑO
	ABR.	979

Se hace constar que el titular de la presente solicitud registra las siguientes anotaciones en el fichero de esta Dirección

SIN ANOTACIONES

POR EL JEFE DEL DEPARTAMENTO N.o 3
y por su orden

Benito GONZALEZ BONILLA
SUB-COMISARIO

105583

2173

JUNTA DE COMANDANTES
EN JEFE
SERVICIO DE INFORMACION DE DEFENSA

DEPARTAMENTO	DIA	MES	AÑO
Montevideo	9	1	1979

N.o 193.(jol).

- SOLICITUD DE CONSTANCIA DE HABILITACION PARA CARGOS PUBLICOS -

TITULAR	APELLIDO PATERNO: TORRES	APELLIDO MATERNO: SILVEIRA
	PRIMER NOMBRE: José	SEGUNDO NOMBRE: Diego
PADRE	PRIMER NOMBRE: José	SEGUNDO NOMBRE: [redacted]
MADRE	PRIMER NOMBRE: Alejandrina	SEGUNDO NOMBRE: [redacted]

FECHA Y LUGAR DE NACIMIENTO	DIA	MES	AÑO	PAIS	LOCALIDAD o PROVINCIA	NACIONALIDAD
	29	4	1926	Urugeuy	Montevideo	Oriental,casado

1	OCUPACION	I.M. de M.(Administrativo) desde el año 1946 a la fecha.=
2	DOMICILIO	Paraje "A" No.4598 desde el año 1955 a la fecha.=

		SERIE	NUMERO			
3	CREDENCIAL CIVICA	B.D.B.	17189	diez y siete cientos ochenta y nueve.=	DOC. de IDENT.	No. 653.652.=

PARA SER PRESENTADO ANTE LAS AUTORIDADES DE Intendencia Municipal de Montevideo.=
OBJETO DE LA TRAMITACION Su Permanencia.=

1 - Consignar con precisión lugar de trabajo o estudio los 10 últimos años.
2 - Consignar con precisión cada domicilio en los últimos 10 años.
3 - Consignar si ha tenido traslados y números anteriores.

José Diego Torres.=
José Diego SOLICITANTE

POLICIA DE MONTEVIDEO SECCIONAL 16a.

COMISARIA SECCIONAL 16ta.=

Pase a sus efectos al Departamento 3 de la D. N. I. I.

RAMON BARON MONTERO MIALLA.=
COMISARIO

D. N. I. I. - DEPARTAMENTO Nº 3

DIA	MES	AÑO
	ABR.	1979

Dirección Nacional de Información e Inteligencia
DEPARTAMENTO
S.S.C. - M.D.N. - R.N.U.P.

anotaciones en el fichero de esta Dirección

SIN NOTACIONES

Se hace constar que el titular de la presente solicitud registra las siguientes

POR EL JEFE DEL DEPARTAMENTO N.o 3
y por su ...

Benito GONZALEZ BONILLA
SUB - COMISARIO

2173

105539

JUNTA DE COMANDANTES
EN JEFE
SERVICIO DE INFORMACION DE DEFENSA

DEPARTAMENTO	DIA	MES	AÑO
Montevideo	9	1	1979

N.o 195m (jo2).-

- SOLICITUD DE CONSTANCIA DE HABILITACION PARA CARGOS PUBLICOS -

TITULAR	APELLIDO PATERNO: [redacted]	APELLIDO MATERNO: FERNANDEZ
	PRIMER NOMBRE: Domingo	SEGUNDO NOMBRE: [redacted]
PADRE	PRIMER NOMBRE: [redacted]	SEGUNDO NOMBRE: [redacted]
MADRE	PRIMER NOMBRE: [redacted] Marcelina	SEGUNDO NOMBRE: [redacted]

FECHA Y LUGAR DE NACIMIENTO	DIA	MES	AÑO	PAIS	LOCALIDAD o PROVINCIA	NACIONALIDAD
	12	6	1933	Uruguay	Tacuarembó	Oriental, casado

1	OCUPACION	Asignaciones Fam.(Auxiliar)desde el año 1968 a la fecha.=
2	DOMICILIO	Pirén No. 2315 desde el año 1950 a la fecha.=

		SERIE	NUMERO		DOC. de IDENT.
3	CREDENCIAL CIVICA	S.D.D.	20625	Un mil seis cientos veinticinco.=	No.=763.749.=

PARA SER PRESENTADO ANTE LAS AUTORIDADES DE Asignaciones Famil ares.=
OBJETO DE LA TRAMITACION Su Permanencia.=

1 - Consignar con precisión lugar de trabajo o estudio los 10 últimos años.
2 - Consignar con precisión cada domicilio en los últimos 10 años.
3 - Consignar si ha tenido traslados y números anteriores.

Domingo Fernández.=
FIRMA DEL SOLICITANTE

COMISARIA SECCIONAL 16ta.=

Pase a sus efectos al Departamento 3 de la D. N. I. I.

RAMON BARRO MONTERO MIALLA.=
COMISARIO

D. N. I. I.- DEPARTAMENTO Nº 3

DIA	MES	AÑO
	ABR	1979

Se hace constar que el titular de la presente solicitud registra las siguientes anotaciones en el fichero de esta Dirección

SIN ANOTACIONES

POR EL JEFE DEL DEPARTAMENTO N.o 3
y por su d...

Benito GONZALEZ BONILLA
SUB - COMISARIO

105390

2173

JUS

JUNTA DE COMANDANTES
EN JEFE
SERVICIO DE INFORMACION DE DEFENSA

DEPARTAMENTO	DIA	MES	AÑO
MONTEVIDEO	15	1	979

N.o 300-j-d-s-

- SOLICITUD DE CONSTANCIA DE HABILITACION PARA CARGOS PUBLICOS -

TITULAR	APELLIDO PATERNO: BUENO	APELLIDO MATERNO: CANO
	PRIMER NOMBRE: JUAN	SEGUNDO NOMBRE: ====
PADRE	PRIMER NOMBRE: JOSE	SEGUNDO NOMBRE: MARIA
MADRE	PRIMER NOMBRE: CRUZ	SEGUNDO NOMBRE: -----

FECHA Y LUGAR DE NACIMIENTO	DIA	MES	AÑO	PAIS	LOCALIDAD o PROVINCIA	NACIONALIDAD
	12	6	1925	URUGUAY	MONTEVIDEO-53 años	ORIENTAL-SOLTERO

1	**OCUPACION**	PEON DE LAINTENDENCIA DE MONTEVIDEO-fecha de ingreso-30.4.1954, a la fecha.-
2	**DOMICILIO**	ANDRES LATORRE N o.5187-desde el año 1954, a la fecha.-

		SERIE	NUMERO			
3	**CREDENCIAL CIVICA**	B D B	8272	ocho mil doscientos setenta y dos.-	**DOC. de IDENT.**	No.1.836.732.-

PARA SER PRESENTADO ANTE LAS AUTORIDADES DE LA INTENDENCIA DE MONTEVIDEO-PEON.-
OBJETO DE LA TRAMITACION PERMANENCIA.-

1 - Consignar con precisión, lugar de trabajo o estudio los 10 últimos años.
2 - Consignar con precisión, cada domicilio en los últimos 10 años.
3 - Consignar si ha tenido traslados y números anteriores.

JUAN BUENO CANO.-
FIRMA DEL SOLICITANTE

COMISARIA SECCIONAL 16a

Pase a sus efectos al Departamento 3 de la D. N. I. I.

RAMON BARON MONTERO MIALLA.-
COMISARIO

D. N. I. I.- DEPARTAMENTO Nº 3

DIA	MES	AÑO
AÑO		1979

Se hace constar que el titular de la presente solicitud registra las siguientes anotaciones en el fichero de esta Dirección

DIR. NAL. de INFORMACION e INTELIGENCIA
DEPARTAMENTO Nº 3
SEC. CONS. HAB C. PUBLICO

SIN ANOTACIONES

POR EL JEFE DEL DEPARTAMENTO N.o 3
y por su orden.

Benito GONZALEZ BONILLA
SUB - COMISARIO

105591

2173

J.P.M. O y M Fórm. 05.342

Fórm.. 670

JUNTA DE COMANDANTES
EN JEFE
SERVICIO DE INFORMACION DE DEFENSA

DEPARTAMENTO	DIA	MES	AÑO
Montevideo	15	I	979

N.o 305.wvb.

- SOLICITUD DE CONSTANCIA DE HABILITACION PARA CARGOS PUBLICOS -

TITULAR	APELLIDO PATERNO: BORGES	APELLIDO MATERNO: FIERRO
	PRIMER NOMBRE: MARTIN	SEGUNDO NOMBRE:
PADRE	PRIMER NOMBRE: ANTOLIN	SEGUNDO NOMBRE: -.-.-.-.-.-
MADRE	PRIMER NOMBRE: FILOMENA	SEGUNDO NOMBRE: -.-.-.-.-.-

FECHA Y LUGAR DE NACIMIENTO	DIA	MES	AÑO	PAIS	LOCALIDAD o PROVINCIA	NACIONALIDAD
	23	2	921	URUGUAY	CANELONES	ORIENTAL

1	**OCUPACION**	INTENDENCIA MUNICIPAL (Cobrador de Impuestos) desde el año 1954.-
2	**DOMICILIO**	Carreras Nacionales No. 3272. desde el año 1959.-.-.-.-.-.-.-.-.-.-

		SERIE	NUMERO			
3	**CREDENCIAL CIVICA**	B.D.A	8008	ch mil ch.-.-.-.-	**DOC. de IDENT.**	805.684

PARA SER PRESENTADO ANTE LAS AUTORIDADES DE OBJETO DE LA TRAMITACION: INTENDENCIA MUNICIPAL.-

1 - Consignar con precisión lugar de trabajo o estudio los 10 últimos años.
2 - Consignar con precisión cada domicilio en los últimos 10 años.
3 - Consignar si ha tenido traslados y números anteriores.

MARTIN BORGES FIERRO
FIRMA DEL SOLICITANTE

COMISARIA SECCIONAL 16a

Pase a sus efectos al Departamento 3 de la D. N. I. I.

RAMON BARON MONTERO MIALLA
COMISARIO

D. N. I. I.- DEPARTAMENTO Nº 3

DIA	MES	AÑO
7	ABR	1970

Se hace constar que el titular de la presente solicitud registra las siguientes anotaciones en el fichero de esta Dirección

DIV. NAL. de INFORMACION e INTELIGENCIA
DEPARTAMENTO Nº 3
SEC. CONS. HAB. C. PUBLICO

SIN ANOTACIONES

POR EL DEPARTAMENTO N.o 3

Benito GONZALEZ BONICLA
SUB - COMISARIO

105592

2173

J.P.M. O y M Fórm. 05.342

Fórm.. 670

JUNTA DE COMANDANTES EN JEFE

SERVICIO DE INFORMACION DE DEFENSA

DEPARTAMENTO	DIA	MES	AÑO
Montevideo	18	1	1979

N.o 383.(jcl).=

- SOLICITUD DE CONSTANCIA DE HABILITACION PARA CARGOS PUBLICOS -

TITULAR	APELLIDO PATERNO: GONZALEZ	APELLIDO MATERNO: DUARTE
	PRIMER NOMBRE: Alcides	SEGUNDO NOMBRE: =======
PADRE	PRIMER NOMBRE: Hilario	SEGUNDO NOMBRE: =======
MADRE	PRIMER NOMBRE: Atanasilda	SEGUNDO NOMBRE: =====

FECHA Y LUGAR DE NACIMIENTO	DIA	MES	AÑO	PAIS	LOCALIDAD o PROVINCIA	NACIONALIDAD
	6	8	1951	Uruguay	Tacuarembó	Oriental,casado

1	**OCUPACION**	I.M.de M.(chofer)desde el,año 1978 a la fecha, anteriorjornalero.=
2	**DOMICILIO**	Ombú No. 3115-desde el año 1976 a la fecha, anterior Villademoros No. 2559 desde el año 1959 al año 1976.=

3	CREDENCIAL CIVICA	SERIE	NUMERO		DOC. de IDENT.
		B.D.B.	37003	treinta y siete mil tres	No. 1.306.128.=

PARA SER PRESENTADO ANTE LAS AUTORIDADES DE Intendencia Municipal de Montevideo.=
OBJETO DE LA TRAMITACION Su permanencia.=

1 - Consignar con precisión, lugar de trabajo o estudio los 10 últimos años.
2 - Consignar con precisión cada domicilio en los últimos 10 años.
3 - Consignar si ha tenido traslados y números anteriores.

Alcides González Duarte.=
FIRMA DEL SOLICITANTE

COMISARIA SECCIONAL 16ta.= Se eleva a la Dirección de Investigaciones.

RAMON BARON MONTERO MALLA.=
COMISARIO

POLICIA DE MONTEVIDEO · SECCIONAL 16ª

D.N.I. DEPARTAMENTO Nº 3

DIA 8 MES ABR. AÑO 1979

Se hace constar que el titular de la presente solicitud registra las siguientes anotaciones en el fichero de esta Dirección.

Dirección Nacional de Información e Inteligencia · DEPARTAMENTO N° 3 · Sec. Cons.-Hab.-C. Público

SIN ANCTACIONES

POR EL JEFE DEL DEPARTAMENTO N.o 3
y por su orden

Benito GONZALEZ BONILLA
SUB - COMISARIO

105593

2173

S.I.D.
J.P.M. O y M F. 05342

Fórm. 670

JUNTA DE COMANDANTES
EN JEFE
SERVICIO DE INFORMACION DE DEFENSA

DEPARTAMENTO	DIA	MES	AÑO
Montevideo	18	1	1979

N.o 384.=(jcl).=

- SOLICITUD DE CONSTANCIA DE HABILITACION PARA CARGOS PUBLICOS -

TITULAR	APELLIDO PATERNO: FERREIRA	APELLIDO MATERNO: SANGUINETTI
	PRIMER NOMBRE: Nelson	SEGUNDO NOMBRE: ==========
PADRE	PRIMER NOMBRE: Aransazú	SEGUNDO NOMBRE: ==========
MADRE	PRIMER NOMBRE: Macionilda	SEGUNDO NOMBRE: ==========

FECHA Y LUGAR DE NACIMIENTO	DIA	MES	AÑO	PAIS	LOCALIDAD o PROVINCIA	NACIONALIDAD
	30	11	1935	Uruguay	Tacuarembó	Oriental, casado

1	**OCUPACION**	I.M.de M. (Limpieza) desde el año 1975 a la fecha, anterior empleado de "Manzanares" desde el año 1967 hasta el año 1975.=
2	**DOMICILIO**	Onoativo Vvda. No. 74. desde el año 1978 a la fecha, anterior Emilio Castelar No.4574 desde el año 1967 hasdta el año 1978.=

3 **CREDENCIAL CIVICA**	SERIE: T.C.B.	NUMERO: 989	novecientos ochenta y nueve	DOC. de IDENT.	No. 1.395.152.=

PARA SER PRESENTADO ANTE LAS AUTORIDADES DE Intendencia Municipal de Montevideo.=
OBJETO DE LA TRAMITACION Su permanencia.=

1 - Consignar con precisión lugar de trabajo o estudio los 10 últimos años.
2 - Consignar con precisión cada domicilio en los últimos 10 años.
3 - Consignar si ha tenido traslados y números anteriores.

Nelson Ferreira Sanguinetti.=
FIRMA DEL SOLICITANTE

COMISARIA SECCIONAL 16ta.=

Pase a sus efectos al Departamento 3 de la D. N. I. I.

RAMON BARON MONTERO MIALLA.=
COMISARIO

D. N. I. I.-.DEPARTAMENTO Nº 3

DIA 6 MES ABR. AÑO 1979

Se hace constar que el titular de la presente solicitud registra las siguientes anotaciones en el fichero de esta Dirección

Dirección Nacional de Información e Inteligencia - Sec. Com. Hab. C. Públicos - DEPARTAMENTO Nº 3

SIN ANOTACIONES

POR EL JEFE DEL DEPARTAMENTO N.o 3
Y [illegible]

[illegible] GONZALEZ DONILLA
[illegible]

P 2173

165534

J.P.M. O y M Fórm. 05.342

Fórm.. 670

INT SAN JOSE 3852

JUNTA DE COMANDANTES EN JEFE
SERVICIO DE INFORMACION DE DEFENSA

DEPARTAMENTO	DIA	MES	AÑO
MONTEVIDEO	19	1	1979

N.o 397-j-d-s-

- SOLICITUD DE CONSTANCIA DE HABILITACION PARA CARGOS PUBLICOS -

TITULAR	APELLIDO PATERNO: MEDINA	APELLIDO MATERNO: CEDREZ.-
	PRIMER NOMBRE: ANIBAL	SEGUNDO NOMBRE: -----
PADRE	PRIMER NOMBRE: ANIBAL	SEGUNDO NOMBRE: ----
MADRE	PRIMER NOMBRE: CERVANDA	SEGUNDO NOMBRE: VELIA.-

FECHA Y LUGAR DE NACIMIENTO	DIA	MES	AÑO	PAIS	LOCALIDAD o PROVINCIA	NACIONALIDAD
	22	1	1944	URUGUAY	MONTEVIDEO-34 años	ORIENTAL-CASADO.-

1 OCUPACION: OFICIAL 2do del BANCO DE PREVISION SOCIAL-fecha de ingreso-9-2-1967, a la fecha.-

2 DOMICILIO: JOSE DE VEJAR No.2711-desde el año 1978,mes de enero, a la fecha.- ANTERIOR:en Delta del Tigre-Manzana-53-Solar 10-Dpto de San José-del año 1974, al año 1978-Martines Nieto No.5418-/22-del año 1968, al 1974.-

3 CREDENCIAL CIVICA	SERIE	NUMERO		DOC. de IDENT.
	B D A	34765	treinta y cuatro mil setecientos sesenta y cinco.-	No.1.009.300.-

PARA SER PRESENTADO ANTE LAS AUTORIDADES DE L BANCO DE PREVISION SOCIAL.-OFICIAL 2do:
OBJETO DE LA TRAMITACION PERMANENCIA.-

1 - Consignar con precisión lugar de trabajo o estudio los 10 últimos años.
2 - Consignar con precisión cada domicilio en los últimos 10 años.
3 - Consignar si ha tenido traslados y números anteriores.

ANIBAL MEDINA CEDREZ
FIRMA DEL SOLICITANTE

COMISARIA SECCIONAL 16a

Pase a sus efectos al Departamento 3 de la D. N. I. I.

RAMON BARON MONTERO MIALLA.-
COMISARIO

D. N. I. I.-.DEPARTAMENTO Nº 3

DIA 8 MES ABR. AÑO 1979

Se hace constar que el titular de la presente solicitud registra las siguientes anotaciones en el fichero de esta Dirección

JEF SAN JOSE-CARECE.

Dirección Nacional de Información e Inteligencia - DEPARTAMENTO Nº 3 - Sec. Cons.-Hab.-C. Público

POR EL JEFE DEPARTAMENTO N.o 3
y por s

105595

2173

J.P.M. O y M Fórm. 05.342

Fórm.. 670

JUNTA DE COMANDANTES
EN JEFE
SERVICIO DE INFORMACION DE DEFENSA

DEPARTAMENTO	DIA	MES	AÑO	N.o
MONTEVIDEO	24	1	1979	474-i-d-s-

- SOLICITUD DE CONSTANCIA DE HABILITACION PARA CARGOS PUBLICOS -

TITULAR	APELLIDO PATERNO: GOMEZ	APELLIDO MATERNO: SEGOVIA.-
	PRIMER NOMBRE: SEGUNDINO	SEGUNDO NOMBRE: VICTORIO-
PADRE	PRIMER NOMBRE: EVARISTO	SEGUNDO NOMBRE: ====
MADRE	PRIMER NOMBRE: BRUNILDA	SEGUNDO NOMBRE: =====

FECHA Y LUGAR DE NACIMIENTO	DIA	MES	AÑO	PAIS	LOCALIDAD o PROVINCIA	NACIONALIDAD
	21	5	1941	URUGUAY	MONTEVIDEO-37 años	ORIENTAL-SOLTERO.-

1 OCUPACION: PEON DE LA INTENDENCIA DE MONTEVIDEO-fecha de ingreso-27.12.1975, a la fecha.-Anterior:Obrero en la Construcción.-

2 DOMICILIO: SPENCER No.4799-desde el año 1959, a la fecha,-Apto-3-

3 CREDENCIAL CIVICA	SERIE	NUMERO		DOC. de IDENT.
	B I B	23.566	veintitres mil quinientos sesenta y seis.-	No.1.020.528.-

PARA SER PRESENTADO ANTE LAS AUTORIDADES DE: LA INTENDENCIA DE MONTEVIDEO-PEON.-
OBJETO DE LA TRAMITACION: PERMANENCIA.-

1 - Consignar con precisión lugar de trabajo o estudio los 10 últimos años.
2 - Consignar con precisión cada domicilio en los últimos 10 años.
3 - Consignar si ha tenido traslados y números anteriores.

Victorio G Gomez Segovia

SEGUNDINO VICTORIO GOMEZ SEGOVIA.-
FIRMA DEL SOLICITANTE

COMISARIA SECCIONAL 16a.

Pase a sus efectos al Departamento 3 de la D. N. I. I.

RAMON BARON MONTERO MALLA.-
COMISARIO

D. N. I. I. - DEPARTAMENTO Nº 3

DIA 9 MES ABR. AÑO 1979

Se hace constar que el titular de la presente solicitud registra las siguientes anotaciones en el fichero de esta Dirección

Dirección Nacional de Información e Identificación
DEPARTAMENTO Nº 3
Sec. Cons.-Hab.-C. Público

SIN ANOTACIONES

POR EL JEFE DEL DEPARTAMENTO N.o 3
y por su orden

Benito GONZALEZ BONILLA
SUB-COMISARIO

105596

2173

"[illegible] DEL REPUBLICA ORIENTAL DE LA POLICIA"

JUNTA DE COMANDANTES
EN JEFE
SERVICIO DE INFORMACION DE DEFENSA

DEPARTAMENTO	DIA	MES	AÑO
MONTEVIDEO	23	8	1979

N.o 1.922 sec.

12427

- SOLICITUD DE CONSTANCIA DE HABILITACION PARA CARGOS PUBLICOS -

TITULAR	APELLIDO PATERNO: PERALTA	APELLIDO MATERNO: PUÑALES
	PRIMER NOMBRE: JOSE	SEGUNDO NOMBRE: ALBERTO
PADRE	PRIMER NOMBRE: MIGUEL	SEGUNDO NOMBRE: .-.-.-.-.-.-.-.-.-.-.-.-.-.-.-.
MADRE	PRIMER NOMBRE: GRACIANA	SEGUNDO NOMBRE: .-.-.-.-.-.-.-.-.-.-.-.-.-.-.-.

FECHA Y LUGAR DE NACIMIENTO	DIA	MES	AÑO	PAIS	LOCALIDAD o PROVINCIA	NACIONALIDAD
	6	2	1956	URUGUAY	C.LARGO.21años	ORIENTAL.SOLTERO

1	**OCUPACION**	Desocupado.-
2	**DOMICILIO**	Aparicio Saravia Nº.2752 desde agosto de 1979, anterior Melo Dto, Cerro Largo .-

3	CREDENCIAL CIVICA	SERIE	NUMERO		DOC. de IDENT.
		G.A.A.	5379	cinco mil trecientos se tenta y nueve.-.-.-.-.-	MRO. 75.896.-

PARA SER PRESENTADO ANTE LAS AUTORIDADES DE FUERZA AEREA.-
OBJETO DE LA TRAMITACION SU INGRESO.-

1 - Consignar con precisión, lugar de trabajo o estudio los 10 últimos años.
2 - Consignar con precisión cada domicilio en los últimos 10 años.
3 - Consignar si ha tenido traslados y números anteriores.

José Alberto Peralta Puñales

JOSE ALBERTO PERALTA PUÑALES.-
FIRMA DEL SOLICITANTE

COMISARIA SECCIONAL 15ta

POLICIA DE MONTEVIDEO SECCIONAL 15a

Pase a sus efectos al Departamento 3 de la D. N. I.

[illegible] RAMIREZ DIEZ.-
COMISARIO

D. N. I. I..-.DEPARTAMENTO Nº 3

DIA	MES	AÑO
27	8	79

Se hace constar que el titular de la presente solicitud registra las siguientes anotaciones en el fichero de esta Dirección

JEF CERRO LARGO CARECE.

J. de INFORMACION e INTELIGENCIA

SIN ANOTACIONES

POR EL JEFE D[illegible] N.o 3
Y por su o[illegible]

165597 [illegible] 2173

J.P.M. O y M Fórm. 05.342

Fórm.. 670

"AÑO DEL SESQUICENTENARIO DE LA POLICIA"

JUNTA DE COMANDANTES
EN JEFE
SERVICIO DE INFORMACION DE DEFENSA

38

11085

DEPARTAMENTO	DIA	MES	AÑO
MONTEVIDEO	18	9	1979

N.o 2.003-j-d-s-

- SOLICITUD DE CONSTANCIA DE HABILITACION PARA CARGOS PUBLICOS -

TITULAR	APELLIDO PATERNO	BORGES	APELLIDO MATERNO	BUENO.-
	PRIMER NOMBRE	ANTONIO	SEGUNDO NOMBRE	LUCIANO.-
PADRE	PRIMER NOMBRE	LEOCADIO	SEGUNDO NOMBRE	ANTONIO.-
MADRE	PRIMER NOMBRE	DEMETRIA	SEGUNDO NOMBRE	PILAR.-

FECHA Y LUGAR DE NACIMIENTO	DIA	MES	AÑO	PAIS	LOCALIDAD o PROVINCIA	NACIONALIDAD
	16	1	1956	URUGUAY	MONTEVIDEO-23 años	ORIENTAL-SOLTERO

1 OCUPACION: XXXXXXXXXXXXXXXXXXXX:Lagés S.A.en Sarandí 1017-Dpto de Maldonado-desde el año 1970 a la fecha.- Antes- Secundaria-del año 1969 al 1974.-

2 DOMICILIO: SANTO TOME No.5233-desde el año 1979,mes de julio, a la fecha.-Anterior Las Flores y Santa Ana Barrio Sarubi-Dpto de Maldonado-del año 1973 al año 1979.-Antes Camino Velazquez S,N.Esquina Sinforoso De León Dpto de Maldonado-del año 1969 al año 1973.-

3 CREDENCIAL CIVICA: SERIE D A A — NUMERO 21.995 — veintiun mil novecientos noventa y cinco.-

DOC. de IDENT. No.66.230 del Dpto de Maldonado.-

PARA SER PRESENTADO ANTE LAS AUTORIDADES DE L CONSEJO DE ENSEÑANZA SECUNDARIA.-
OBJETO DE LA TRAMITACION INGRESO.-

1 - Consignar con precisión lugar de trabajo o estudio los 10 últimos años.
2 - Consignar con precisión cada domicilio en los últimos 10 años.
3 - Consignar si ha tenido traslados y números anteriores.

ANTONIO LUCIANO BORGES BUENO
FIRMA DEL SOLICITANTE

COMISARIA SECCIONAL 16a

Pase a sus efectos al Departamento 3 de la D. N. I. I.

OMAR ULISES RAMIREZ DIEZ.-
COMISARIO

D. N. I. I.-.DEPARTAMENTO Nº 3

21 SET. 1979

Se hace constar que el titular de la presente solicitud registra las siguientes anotaciones en el fichero de esta Dirección
JEF MALDONADO GARECE.

DIR. NAL. INFORMACION e INTELIGENCIA — DEPARTAMENTO Nº 3 — SEC. ...

SIN ANOTACIONES

POR EL JEFE ... TO N.o 3
y por su ...

Nº 2173

Benito GONZALEZ BONILLA
SUB - COMISARIO

185598

J.P.M. O y M Fórm. 05.342

Fórm.. 670

2AÑO DEL SESQUICENTENARIO DE LA POLICIA"

JUNTA DE COMANDANTES
EN JEFE
SERVICIO DE INFORMACION DE DEFENSA

DEPARTAMENTO	DIA	MES	AÑO
MONTEVIDEO	2	10	1979

N.o 2.038-j-d-s-

- SOLICITUD DE CONSTANCIA DE HABILITACION PARA CARGOS PUBLICOS -

TITULAR	APELLIDO PATERNO: ----	APELLIDO MATERNO: CORREA.-
	PRIMER NOMBRE: ROBERTO	SEGUNDO NOMBRE: DENIS.-
PADRE	PRIMER NOMBRE: ------	SEGUNDO NOMBRE: -------
MADRE	PRIMER NOMBRE: MARGARITA	SEGUNDO NOMBRE: ----

FECHA Y LUGAR DE NACIMIENTO	DIA	MES	AÑO	PAIS	LOCALIDAD o PROVINCIA	NACIONALIDAD
	23	12	1958	URUGUAY DPTO DE	ROCHA-20 años	ORIENTAL-SOLTERO.-

1 OCUPACION: SIN TRABAJO:ANTERIOR:CHANGAS-ESTDIOS-PRIMARIA.-

2 DOMICILIO: CAMINO MALDONADO No.6042,desde el año 1979,mes de agosto, a la fecha.-Antes-Luis Alberto de Herrera No.3868-del mes de diciembre 1978 al año 1979,mes de agosto.-Anterior en el Dpto de Rocha 5ta Sección Barrio Fossati-del año 1958, a laño 1978.-

3 CREDENCIAL CIVICA: SERIE: B D B | NUMERO: 42.897 | cuarenta y dos mil ochocientos noventa y siete.- **DOC. de IDENT.**: No.53.695 del Dpto de Rocha).-

PARA SER PRESENTADO ANTE LAS AUTORIDADES DE OBJETO DE LA TRAMITACION: INGRESO.- LA DIRECCION NACIONAL DE INSTITUTOS PENALES

1 - Consignar con precisión lugar de trabajo o estudio los 10 últimos años.
2 - Consignar con precisión cada domicilio en los últimos 10 años.
3 - Consignar si ha tenido traslados y números anteriores.

ROBERTO DENIS CORREA.-
FIRMA DEL SOLICITANTE

COMISARIA SECCIONAL 16a

Pase a sus efectos al Departamento 3 de la D. N. I. I.

OMAR ULISES RAMIREZ DIEZ.-
COMISARIO

D. N. I. I.-.DEPARTAMENTO Nº 3

DIA 8 | MES OCT. | AÑO 1979

Se hace constar que el titular de la presente solicitud registra las siguientes anotaciones en el fichero de esta Dirección

JEF ROCHA CARECE.

DIR. NAL. de INFORMACION e INTELIGENCIA DEPARTAMENTO Nº 3

SIN ANOTACIONES

POR EL JEFE DEL DEPARTAMENTO N.o 3
y por su orden

Benito [illegible] LONILLA
SUB-[illegible]ARIO 2173

105599

J.P.M. O y M Fórm. 05.342

Fórm.. 670

JUNTA DE COMANDANTES
FF JEFE
SERVICIO DE INFORMACION DE DEFENSA

"AÑO DEL SESQUICENTENARIO DE LA POLICIA"

DEPARTAMENTO	DIA	MES	AÑO
MONTEVIDEO	3	10	1979

N.o 2.051-j-d-s-

8/c- SOLICITUD DE CONSTANCIA DE HABILITACION PARA CARGOS PUBLICOS -

TITULAR	APELLIDO PATERNO: RAVERA	APELLIDO MATERNO: D'ANGELO.-
	PRIMER NOMBRE: ROBERT.-	SEGUNDO NOMBRE: -----
PADRE	PRIMER NOMBRE: IRINEO	SEGUNDO NOMBRE: -----
MADRE	PRIMER NOMBRE: NILDA	SEGUNDO NOMBRE: -------

FECHA Y LUGAR DE NACIMIENTO	DIA	MES	AÑO	PAIS	LOCALIDAD o PROVINCIA	NACIONALIDAD
	26	8	1955	URUGUAY	MONTEVIDEO-24 años	ORIENTAL-CASADO.-

1	**OCUPACION**	DA CLASES DE GUITARRA A DOMICILIO-desde el año 1977, a la fecha.- ANTERIOR:Liceo Militar No.1-Cnel Lorenzo Latorre- del año 1975 al 1976 mes de marzo-Antes Estudios Primaria Secundaria-del año 1968 al 1972.-
2	**DOMICILIO**	HERMAN GOMEZ No.4405-desde el año 1969, a la fecha.-

		SERIE	NUMERO			
3	**CREDENCIAL CIVICA**	A 0 8	6750	seis mil setecientos cincuenta.-	**DOC. de IDENT.**	No.1.392.667.-

PARA SER PRESENTADO ANTE LAS AUTORIDADES DE L MINISTERIO DE EDUCACION Y CULTURA.-
OBJETO DE LA TRAMITACION INGRESO.-

1 - Consignar con precisión lugar de trabajo o estudio los 10 últimos años.
2 - Consignar con precisión cada domicilio en los últimos 10 años.
3 - Consignar si ha tenido traslados y números anteriores.

Robert Ravera
ROBERT RAVERA D'ANGELO.-
FIRMA DEL SOLICITANTE

COMISARIA SECCIONAL 16a

Pase a sus efectos al Departamento 3 de la D. N. I. I.

OMAR ULISES RAMIREZ DIEZ.-
COMISARIO

D. N. I. I. - DEPARTAMENTO Nº 3

DIA	MES	AÑO
3	OCT	[illegible]

Se hace constar que el titular de la presente solicitud registra las siguientes anotaciones en el fichero de esta Dirección

DEPARTAMENTO Nº 3

SIN ANOTACIONES

POR EL JEFE DEL DEPARTAMENTO N.o 3
y por su orden

Benita [illegible] BENILLA
SUB-TENIENTE

Nº 2173

105600

J.P.M. O y M Fórm. 05.342

Fórm. . 670

JUNTA DE COMANDANTES
EN JEFE
SERVICIO DE INFORMACION DE DEFENSA

"Año del sesquicentenario de la Policia"

DEPARTAMENTO	DIA	MES	AÑO
Montevideo	3	10	1.979

N.o 2.052.-jfs

5/12 - SOLICITUD DE CONSTANCIA DE HABILITACION PARA CARGOS PUBLICOS -

TITULAR	APELLIDO PATERNO: Oliva	APELLIDO MATERNO: Cartagena de Lima.-
	PRIMER NOMBRE: Brenda	SEGUNDO NOMBRE: Mabel
PADRE	PRIMER NOMBRE: Alfonso	SEGUNDO NOMBRE:
MADRE	PRIMER NOMBRE: Isabina	SEGUNDO NOMBRE:

FECHA Y LUGAR DE NACIMIENTO	DIA	MES	AÑO	PAIS	LOCALIDAD o PROVINCIA	NACIONALIDAD
	28	4	1.950	Uruguay	Montevideo-29año	Oriental-casada

1	**OCUPACION**	Laores en su domicilio.-
2	**DOMICILIO**	Andres Latorres Nro. 4.773, desde el año 1.973, anterior Mateo Cortez Nro. 4.740,del año 1.969 a 1.973.-

3 CREDENCIAL CIVICA	SERIE	NUMERO		DOC. de IDENT.
	B.D.B.	36.086	Treinta y seis mil, ochenta y seis.-	Nro.1.288.049.-

POLICIA SECCIONAL 16a.

PARA SER PRESENTADO ANTE LAS AUTORIDADES DE la Contaduria Nacional de la Nación.-
OBJETO DE LA TRAMITACION su ingreso.-

1 - Consignar con precisión lugar de trabajo o estudio los 10 últimos años.
2 - Consignar con precisión cada domicilio en los últimos 10 años.
3 - Consignar si ha tenido traslados y números anteriores.

x Brenda Mabel Oliva de Lima
Brenda Mabel OLIVA CARTAGENA de LIMA.-
FIRMA DEL SOLICITANTE

COMISARIA SECCIONAL 16a.-

Pase a sus efectos al Departamento 3 de la D. N. I. I.

Omar Ulises RAMIREZ DIEZ.-
COMISARIO

D. N. I. I.-.DEPARTAMENTO Nº 3

DIA	MES	AÑO

Se hace constar que el titular de la presente solicitud registra las siguientes anotaciones en el fichero de esta Dirección

DIR. NAL. de INFORMACION e INTELIGENCIA
DEPARTAMENTO Nº 3
SERV. DE INFORMACION DE DEFENSA

SIN ANOTACIONES

POR EL JEFE DEL DEPARTAMENTO N.o 3
Y por su orden

105601

2173

J.P.M. O y M Fórm. 05.342

Fórm.. 670

"AÑO DEL SESQUICENTENARIO DE LA POLICIA"

JUNTA DE COMANDANTES
EN JEFE
SERVICIO DE INFORMACION DE DEFENSA

DEPARTAMENTO	DIA	MES	AÑO
MONTEVIDEO	5	10	1979

N.O 2.056 ecr.-

5/4

- SOLICITUD DE CONSTANCIA DE HABILITACION PARA CARGOS PUBLICOS -

TITULAR	APELLIDO PATERNO .-.-.-.-.-.-.-.-.-.-.-.-.-	APELLIDO MATERNO OLIVERA
	PRIMER NOMBRE LINBERGER	SEGUNDO NOMBRE .-.-.-.-.-.-.-.-.-.-.-.-.-.-.-
PADRE	PRIMER NOMBRE .-.-.-.-.-.-.-.-.-.-.-.-.-.-.-	SEGUNDO NOMBRE .-.-.-.-.-.-.-.-.-.-.-.-.-.-.-
MADRE	PRIMER NOMBRE ISOLINA	SEGUNDO NOMBRE .-.-.-.-.-.-.-.-.-.-.-.-.-.-.-

FECHA Y LUGAR DE NACIMIENTO	DIA	MES	AÑO	PAIS	LOCALIDAD o PROVINCIA	NACIONALIDAD
	23	1	1928	URUGUAY	ARTIGAS. 51años	ORIENTAL.CASADO

1	OCUPACION	Retirado Policial desde junio de 1979 a la fecha, anterior Funcionario Policial (1ra) desde 1955 hasta junio.-
2	DOMICILIO	Chacaritas de los Padres Nº.3281 desde el año 1962 a la fecha.-

		SERIE	NUMERO			
3	CREDENCIAL CIVICA	8.D.8.	31.405	treinta y un mil cuatro cientos cinco.-.-.-.-.-	DOC. de IDENT.	NRO.1.222.875.-

PARA SER PRESENTADO ANTE LAS AUTORIDADES DE A.F.E.-
OBJETO DE LA TRAMITACION SU INGRESO.-

1 - Consignar con precisión lugar de trabajo o estudio los 10 últimos años.
2 - Consignar con precisión cada domicilio en los últimos 10 años.
3 - Consignar si ha tenido traslados y números anteriores.

Linberger Olivera
LINBERGER OLIVERA.-
FIRMA DEL SOLICITANTE

COMISARIA SECCIONAL16ta

Pase a sus efectos al Departamento 3 de la D. N. I. I.

OMAR ULISES RAMIREZ DIEZ.-
COMISARIO

D. N. I. I..-.DEPARTAMENTO Nº 3

DIA	MES	AÑO
8	OCT.	1979

Se hace constar que el titular de la presente solicitud registra las siguientes anotaciones en el fichero de esta Dirección

DEPTO. Nº 3

SIN ANOTACIONES

y por su orden

Sandra [illegible] BONILLA
[illegible]

185602

2173

J.P.M. O y M Fórm. 05.342

Fórm.. 670

"AÑO DEL SESQUICENTENARIO DE LA POLICIA"

JUNTA DE COMANDANTES
EN JEFE
SERVICIO DE INFORMACION DE DEFENSA

DEPARTAMENTO	DIA	MES	AÑO
MONTEVIDEO	5	10	1979

N.o 2.057acr.-

S/a- SOLICITUD DE CONSTANCIA DE HABILITACION PARA CARGOS PUBLICOS -

TITULAR	APELLIDO PATERNO .-.-.-.-.-.-.-.-.-.-.-.-.-.-	APELLIDO MATERNO MONTES de OCA
	PRIMER NOMBRE SERGIO	SEGUNDO NOMBRE ATILIO
PADRE	PRIMER NOMBRE .-.-.-.-.-.-.-.-.-.-.-.-.-.-	SEGUNDO NOMBRE .-.-.-.-.-.-.-.-.-.-.-.-.-.-
MADRE	PRIMER NOMBRE LINA	SEGUNDO NOMBRE .-.-.-.-.-.-.-.-.-.-.-.-.-.-

FECHA Y LUGAR DE NACIMIENTO	DIA	MES	AÑO	PAIS	LOCALIDAD o PROVINCIA	NACIONALIDAD
	1	6	1931	URUGUAY	COLONIA. 48 años	ORIENTAL.CASADO

1	**OCUPACION**	Empleado Ministerio de Justicia desde el año 1977 a la fecha, anteiro INVE desde 1952 hasta 1977.-
2	**DOMICILIO**	Calle "A" de 12 metros entre Aparicio Saravia y Torre Molino(P.Rieles) desde el año 1970 a la fecha, anterior calle "B" Nº.6886 desde 1954 hasta 1970.-

3	**CREDENCIAL CIVICA**	SERIE B.D.A.	NUMERO 27.304	veinti siete mil trecientos cuatro.-.-.-.-.-.-.-	**DOC. de IDENT.**	NRO.1.321.314.-

PARA SER PRESENTADO ANTE LAS AUTORIDADES DE Ministerio de Justicia.-
OBJETO DE LA TRAMITACION Su Permanencia.-

1 - Consignar con precisión lugar de trabajo o estudio los 10 últimos años.
2 - Consignar con precisión cada domicilio en los últimos 10 años.
3 - Consignar si ha tenido traslados y números anteriores.

SERGIO ATILIO MONTES de OCA.-
FIRMA DEL SOLICITANTE

COMISARIA SECCIONAL 16ta

Pase a sus efectos al Departamento 3 de la D. N. I. I.

OMAR ULISES RAMIREZ DIEZ.-
COMISARIO

D. N. I. I..-.DEPARTAMENTO Nº 3

DIA	MES	AÑO
8	OCT.	1979

Se hace constar que el titular de la presente solicitud registra las siguientes anotaciones en el fichero de esta Dirección

DEPARTAMENTO

SIN ANOTACIONES

POR EL JEFE DEL DEPARTAMENTO N.o 3
y por su orden

105603

P 2173

J.P.M. O y M Fórm. 05.342

Fórm.. 670

JUNTA DE COMANDANTES
EN JEFE
SERVICIO DE INFORMACION DE DEFENSA

AÑO DEL SESQUICENTENARIO DE LA POLICIA

DEPARTAMENTO	DIA	MES	AÑO
Canelones	21	2	79

Nº 9404

- SOLICITUD DE CONSTANCIA DE HABILITACION PARA CARGOS PUBLICOS -

		APELLIDO PATERNO	APELLIDO MATERNO
TITULAR		LAMBACH	SCARONE
	PRIMER NOMBRE	SEGUNDO NOMBRE	
	Fabio	Luis	
PADRE	PRIMER NOMBRE	SEGUNDO NOMBRE	
	Luis	Maria	
MADRE	PRIMER NOMBRE	SEGUNDO NOMBRE	
	Maria	Hortencia	

FECHA Y LUGAR DE NACIMIENTO	DIA	MES	AÑO	PAIS	LOCALIDAD o PROVINCIA	NACIONALIDAD Y ESTADO CIVIL
	15	IV	1958	Uruguay	2da. Canelones	Oriental soltero

1	OCUPACION	1969 a 1972, Estudiante Primaria.- Desde 1972 a 1977, Jornalero.- Desde 1977 a 1978, Ejercito Nacional (Grupo de Artilleria Anti-Aerea).- 1978 a la fecha Jornalero.-
2	DOMICILIO	Desde 1969 a 1977, Br. Federico Capurro y Continuación Venezuela.- Desde 1977 a 1978, Ruta 34 Kmo. 42.500.- Desde 1978 a la fecha, Br. Federico Capurro y Continuación Venezuela.-

		SERIE	NUMERO		DOC. de IDENT.
3	CREDENCIAL CIVICA	CBA	22984		99615. Canelones

PARA SER PRESENTADO ANTE LAS AUTORIDADES DE OBJETO DE LA TRAMITACION: JEFATURA DE POLICIA DE CANELONES (Ingresar)

1 - Consignar con precisión, lugar de trabajo o estudios los 10 últimos años.
2 - Consignar, con precisión cada domicilio en los últimos 10 años.
3 - Consignar si ha tenido traslados y números anteriores.

FIRMA DEL SOLICITANTE

COMISARIA SECCIONAL

Se eleva a la Dirección de Investigaciones.

EL TITULAR DE LA SECCIONAL

COMISARIO
HECTOR N. DELGADO ANCHIA

LOCALIDAD: Santa Lucía FECHA: Febrero 21 de 1979.-

DIRECCION DE INVESTIGACIONES

CIUDAD	DIA	MES	AÑO
	22	AGO	1979

Se hace constar que el titular de la presente solicitud registra las anotaciones, en el fichero de esta Dirección, que se adjuntan en el Numerado Simple Nº .....

EL DIRECTOR DE INVESTIGACIONES

WISTHON M. VITALE ANTONACCI
OFICIAL AYUDANTE

SIN ANOTACIONES

D. N. I. I. - DEPARTAMENTO Nº 3

CIUDAD	DIA	MES	AÑO
	25	SET	1979

105604

Se hace constar que el solicitante registra en el fichero de esta Dirección, las anotaciones que se adjuntan en Numerado Simple Nº .....

B 2173

EL JEFE DEL DEPARTAMENTO Nº 3

SIN ANOTACIONES

EDUARDO E. TELLECHEA
SUB-COMISARIO

"AÑO DEL BICENTENARIO DE LA POLICIA"

JUNTA DE COMANDANTES EN JEFE
SERVICIO DE INFORMACION DE DEFENSA

DEPARTAMENTO	DIA	MES	AÑO
Montevideo	14	7	979

N.o 2.876 jmv.-

SOLICITUD DE CONSTANCIA DE HABILITACION PARA CARGOS PUBLICOS -

	APELLIDO PATERNO	APELLIDO MATERNO
TITULAR	ACCARELLA	FERNANDEZ
	PRIMER NOMBRE	SEGUNDO NOMBRE
	Eduardo	Luis
PADRE	Eduardo	------
MADRE	Susana	Teresita

FECHA Y LUGAR DE NACIMIENTO	DIA	MES	AÑO	PAIS	LOCALIDAD o PROVINCIA	NACIONALIDAD
	21	6	961	URUGUAY	Montevideo	Oriental/soltero

1 OCUPACION	de 1969 a 1973 Primaria Colegio Monseñor Ricardo Isasa, de 1974 a 1976 estudiante Liceo Monseñor Ricardo Isasa, en 1977 estudiante Liceo Nro. 23, en 1978 estudiante de U.T.U. curso electrónica, en 1979 a la fecha carece de ocupación .-
2 DOMICILIO	de 1969 a la fecha Av. Rivera nro. 3477 ap. 23.-

	SERIE	NUMERO		
3 CREDENCIAL CIVICA	BAB	40552	cuatro cero cinco cero dos	DOC. de IDENT. 1.681.534.-

PARA SER PRESENTADO ANTE LAS AUTORIDADES DE Caja de Jubilaciones Bancarias.-
OBJETO DE LA TRAMITACION Ingreso.-

1 - Consignar con precisión, lugar de trabajo o estudio los 10 últimos años.
2 - Consignar con precisión cada domicilio en los últimos 10 años.
3 - Consignar si ha tenido traslados y números anteriores.

FIRMA DEL SOLICITANTE

COMISARIA SECCIONAL 10ma.-

Pase a sus efectos al Departamento 3 de la D. N. I. I.

WILSON CINARES ARRUDES
COMISARIO

D. N. I. I.-. DEPARTAMENTO Nº 3

DIA 20 MES JUL. AÑO 1979

Se hace constar que el titular de la presente solicitud registra las siguientes anotaciones en el fichero de esta Dirección

DEPARTAMENTO N°. 3

SIN ANOTACIONES

POR EL JEFE DEL DEPARTAMENTO N.o 3
Y POR SU ORDEN
SILCAR LARA BORGES
SUB-COMISARIO

105605

2173

J.P.M. O y M Fórm. 05.342

Fórm. . 670

"AÑO DEL SESQUICENTENARIO DE LA BATALLA"

JUNTA DE COMANDANTES EN JEFE
SERVICIO DE INFORMACION DE DEFENSA

DEPARTAMENTO	DIA	MES	AÑO
Montevideo	14	7	979

N.o 2.877 jmv.-

- SOLICITUD DE CONSTANCIA DE HABILITACION PARA CARGOS PUBLICOS -

	APELLIDO PATERNO	APELLIDO MATERNO
TITULAR	BASSO	FERNANDEZ
	PRIMER NOMBRE	**SEGUNDO NOMBRE**
	Jorge	Eduardo
PADRE	Ricardo	Felix
MADRE	Norma	------

	DIA	MES	AÑO	PAIS	LOCALIDAD o PROVINCIA	NACIONALIDAD
FECHA Y LUGAR DE NACIMIENTO	7	9	956	URUGUAY	Montevideo	Oriental/soltero

1	**OCUPACION**	de 1969 a 1971 estudiante Liceo Elbio Fernandez, de 1972 a 1973 estudiante preparatorios en I.U.D.E.M. , en 1974 carente de ocupación, de 1975 a 1978 estudiante de la Facultad de Química, de 1979 a la fecha estudiante de la Facultad de Ingeniería.-
2	**DOMICILIO**	de 1969 a 1970 Ramola Mahatma Gandhi Nro. 613 , de 1970 a la fecha Guayaquí Nro. 3372 Ap. Nro. 101.-

		SERIE	NUMERO			
3	**CREDENCIAL CIVICA**	AZB	8938	ocho nueve tres ocho	**DOC. de IDENT.**	1.339.976 .-

PARA SER PRESENTADO ANTE LAS AUTORIDADES DE OBJETO DE LA TRAMITACION A.N.C.A.P..- Ingreso.-

1 - Consignar con precisión lugar de trabajo o estudio los 10 últimos años.
2 - Consignar con precisión cada domicilio en los últimos 10 años.
3 - Consignar si ha tenido traslados y números anteriores.

FIRMA DEL SOLICITANTE

COMISARIA SECCIONAL 10ma.-

Pase a sus efectos al Departamento 3 de la D. N. I. I.

WILSON SINARES ARRUDES
COMISARIO

D. N. I. I.-.DEPARTAMENTO Nº 3

DIA	MES	AÑO
20	JUL.	1979

Se hace constar que el titular de la presente solicitud registra las siguientes anotaciones en el fichero de esta Dirección

DEPARTAMENTO N.º 3
N.º 9

SIN ANOTACIONES

POR EL JEFE DEL DEPARTAMENTO N.º 3
Y POR SU ORDEN
SILCAR LARA BORGES
SUB-COMISARIO

105606 2173

J.P.M. O y M Fórm. 05.342 Fórm.. 670

" AÑO DEL SESQUICENTENARIO DE LA POLICIA "

JUNTA DE COMANDANTES
EN JEFE
SERVICIO DE INFORMACION DE DEFENSA

DEPARTAMENTO	DIA	MES	AÑO
Montevideo	16	7	979

N.o 2.379=jcm

- SOLICITUD DE CONSTANCIA DE HABILITACION PARA CARGOS PUBLICOS -

TITULAR	APELLIDO PATERNO: XXXXXXXXX	APELLIDO MATERNO: BONESSI
	PRIMER NOMBRE: BETTI	SEGUNDO NOMBRE: XXXXXXX
PADRE	PRIMER NOMBRE: XXXXXXX	SEGUNDO NOMBRE: XXXXXXX
MADRE	PRIMER NOMBRE: MARIA	SEGUNDO NOMBRE: ANGELA

FECHA Y LUGAR DE NACIMIENTO	DIA	MES	AÑO	PAIS	LOCALIDAD o PROVINCIA	NACIONALIDAD
	25	12	937	Uruguay	Salto	oriental=divorciada

1	**OCUPACION**	de 1969 al 11 de julio de 1979, no ejerció actividad alguna labores), del 11 de julio ppdo. a la fecha en la Intendencia Municipal de Mon= tevideo, donde posée el cargo "auxiliar=administrativo".=
2	**DOMICILIO**	de 1969 a 1974 en Gral. French 1511, y de 1974 a la fecha Roque Gra= seras 611 apto. 4.=

		SERIE	NUMERO			
3	**CREDENCIAL CIVICA**	BJA	14.953	un =cuatro=nueve=cinco=tres.=	**DOC. de IDENT.**	1.289.633

PARA SER PRESENTADO ANTE LAS AUTORIDADES DE OBJETO DE LA TRAMITACION la IMM. "PERMANENCIA"

1 - Consignar con precisión lugar de trabajo o estudio los 10 últimos años.
2 - Consignar con precisión cada domicilio en los últimos 10 años.
3 - Consignar si ha tenido traslados y números anteriores.

Betty Bonessi
FIRMA DEL SOLICITANTE

COMISARIA SECCIONAL 10ma.

Pase a sus efectos al Departamento 3 de la D. N. I. I.

WILSON CANARES ARRUDES.=
COMISARIO

D. N. I. I. - DEPARTAMENTO Nº 3

DIA	MES	AÑO
20	JUL.	1979

Se hace constar que el titular de la presente solicitud registra las siguientes anotaciones en el fichero de esta Dirección

DEPARTAMENTO No. 3

SIN ANOTACIONES

POR EL JEFE DEL DEPARTAMENTO No. 3
Y POR SU ORDEN

SILVA LAGA BORGES
SUB-COMISARIO

105607

2173

J.P.M. O y M Fórm. 05.342

Fórm.. 670

"AÑO DEL SESQUICENTENARIO DE LA POLICIA"

JUNTA DE COMANDANTES
EN JEFE
SERVICIO DE INFORMACION DE DEFENSA

DEPARTAMENTO	DIA	MES	AÑO
Montevideo	12	6	1979

N.o 2.393.hs.-

- SOLICITUD DE CONSTANCIA DE HABILITACION PARA CARGOS PUBLICOS -

TITULAR	APELLIDO PATERNO: VASSALLO	APELLIDO MATERNO: DEFAZIO
	PRIMER NOMBRE: JULIO	SEGUNDO NOMBRE: ALBERTO
PADRE	PRIMER NOMBRE: JULIO	SEGUNDO NOMBRE: ALBERTO
MADRE	PRIMER NOMBRE: LIDIA	SEGUNDO NOMBRE:

FECHA Y LUGAR DE NACIMIENTO	DIA	MES	AÑO	PAIS	LOCALIDAD o PROVINCIA	NACIONALIDAD
	26	3	1924	Uruguay	Montevideo	oriental,casado

1	OCUPACION	de 1969 a la fecha, funcionario del Banco República O.del Uruguay.- como administrativo.-
2	DOMICILIO	de 1969 a la fecha en Manuel Pagola 3224.-

		SERIE	NUMERO		DOC. de IDENT.
3	CREDENCIAL CIVICA	BAA	5566	cinco cinco seis seis	481.178.-

PARA SER PRESENTADO ANTE LAS AUTORIDADES DE Banco de la República O.del Uruguay.-
OBJETO DE LA TRAMITACION Permanencia.-

1 - Consignar con precisión lugar de trabajo o estudio los 10 últimos años.
2 - Consignar con precisión cada domicilio en los últimos 10 años.
3 - Consignar si ha tenido traslados y números anteriores.

FIRMA DEL SOLICITANTE

COMISARIA SECCIONAL 10a.

Pase a sus efectos al Departamento 3 de la D. N. I. I.

WILSON GINARES ARRUDES
COMISARIO

D. N. I. I.-.DEPARTAMENTO Nº 3

DIA	MES	AÑO
25	JUN.	1979

Se hace constar que el titular de la presente solicitud registra las siguientes anotaciones en el fichero de esta Dirección

SIN ANOTACIONES

POR EL JEFE DEL DEPARTAMENTO N.º 3
Y POR SU ORDEN
SUB COMISARIO

165608

2173

J.P.M. O y M Fórm. 05.342

Fórm.. 670

"AÑO DE SESQUICENTENARIO DE LA POLICIA"

JUNTA DE COMANDANTES
EN JEFE
SERVICIO DE INFORMACION DE DEFENSA

DEPARTAMENTO	DIA	MES	AÑO
Montevideo	12	6	1979

N.o 2.396.hs.-

- SOLICITUD DE CONSTANCIA DE HABILITACION PARA CARGOS PUBLICOS -

TITULAR	APELLIDO PATERNO: RICHINO	APELLIDO MATERNO: DRAGO
	PRIMER NOMBRE: PEDRO	SEGUNDO NOMBRE: ELBIO
PADRE	PRIMER NOMBRE: JOSE	SEGUNDO NOMBRE: LUIS
MADRE	PRIMER NOMBRE: MARIA	SEGUNDO NOMBRE: ANGELA

FECHA Y LUGAR DE NACIMIENTO	DIA	MES	AÑO	PAIS	LOCALIDAD o PROVINCIA	NACIONALIDAD
	5	8	1924	Uruguay	Montevideo	oriental,casado

1	OCUPACION	de 1969 a la fecha, Abogado del Banco República O.del Uruguay.-
2	DOMICILIO	de 1969 a la fecha en Carlos Berg 2479.-

		SERIE	NUMERO			
3	CREDENCIAL CIVICA	BDA	12655	uno dos seis cinco cinco	DOC. de IDENT.	457.161.-

PARA SER PRESENTADO ANTE LAS AUTORIDADES DE Banco de la República O.del Uruguay.-
OBJETO DE LA TRAMITACION Permanencia.-

1 - Consignar con precisión lugar de trabajo o estudio los 10 últimos años.
2 - Consignar con precisión cada domicilio en los últimos 10 años.
3 - Consignar si ha tenido traslados y números anteriores.

Pedro J. Richino
FIRMA DEL SOLICITANTE

COMISARIA SECCIONAL 10a.

Pase a sus efectos al Departamento 3 de la D. N. I. I.

WILSON GENARES ARRUDES
COMISARIO

D. N. I. I.-.DEPARTAMENTO N.º 3

DIA	MES	AÑO
25	Jun.	979

Se hace constar que el titular de la presente solicitud registra las siguientes anotaciones en el fichero de esta Dirección

DEPARTAMENTO N.º 3

SIN ANOTACIONES

POR EL JEFE DEL DEPARTAMENTO N.º 3
Y POR SU ORDEN

SILCAR LARA BORGES
SUB-COMISARIO

105609

2173

J.P.M. O y M Fórm. 05.342

Fórm.. 670

JUNTA DE COMANDANTES
EN JEFE
SERVICIO DE INFORMACION DE DEFENSA

DEPARTAMENTO	DIA	MES	AÑO
MONTEVIDEO	3	3	1979

N.o 1.230-[illegible]

- SOLICITUD DE CONSTANCIA DE HABILITACION PARA CARGOS PUBLICOS -

TITULAR	APELLIDO PATERNO: BONIFACINO	APELLIDO MATERNO: LABORDA
	PRIMER NOMBRE: MARIA	SEGUNDO NOMBRE: RAQUEL
PADRE	PRIMER NOMBRE: RUBEN	SEGUNDO NOMBRE: VICTOR
MADRE	PRIMER NOMBRE: MYRTHA	SEGUNDO NOMBRE: ELISA

FECHA Y LUGAR DE NACIMIENTO	DIA	MES	AÑO	PAIS	LOCALIDAD o PROVINCIA	NACIONALIDAD
	8	10	1951	URUGUAY	MONTEVIDEO ORIENTAL	DIVORCIADA

1	OCUPACION	Desde el año 1969 hasta el año 1975 no desempeñé tarea alguna y desde ese año a la fecha se desempeña en la Biblioteca Nacional actualmente como administrativo 8vo.
2	DOMICILIO	Desde el año 1969 hasta el año 1976 vivía en Avda. Uruguay 1955 Ap.5 y hasta la fecha en Maldonado 2422 Apto.204 y 1978 y hasta la fecha en Francisco Araucho 1191 Piso 2

		SERIE	NUMERO		DOC. de IDENT.
3	CREDENCIAL CIVICA	BLB	25505	veinticinco mil quinientos cinco.-	1.240.896

PARA SER PRESENTADO ANTE LAS AUTORIDADES DE OBJETO DE LA TRAMITACION: LA BIBLIOTECA NACIONAL.- Para permanencia.-

1 - Consignar con precisión lugar de trabajo o estudio los 10 últimos años.
2 - Consignar con precisión cada domicilio en los últimos 10 años.
3 - Consignar si ha tenido traslados y números anteriores.

FIRMA DEL SOLICITANTE

COMISARIA SECCIONAL 10a.

Pase a sus efectos al Departamento 3 de la D. N. I. I.

WILSON GIMARES ARRUDES.-
COMISARIO

D. N. I. I.- DEPARTAMENTO Nº 3

DIA 7 MES [illegible]

Se hace constar que el titular de la presente solicitud registra las siguientes anotaciones en el fichero de esta Dirección

Dirección Nacional de Información e Identificación - Sec. Cons.-Hab.-C. Público

SIN ANOTACIONES

POR EL JEFE DEL DEPARTAMENTO N.o 3
y por su orden

185619

Benito GONZALEZ BONILLA
SUB - COMISARIO

2173

05.342

Fórm.. 6

...S DE COMANDANTES
EN JEFE
SERVICIO DE INFORMACION DE DEFENSA

"AÑO DEL ...CENTENARIO ... L'ARTIGUISTA"

DEPARTAMENTO	DIA	MES	AÑO	N.o
Montevideo	11	6	79	2.320 jmv

- SOLICITUD DE CONSTANCIA DE HABILITACION PARA CARGOS PUBLICOS -

TITULAR	APELLIDO PATERNO: XXXXXXXXX	APELLIDO MATERNO: Suárez
	PRIMER NOMBRE: Jose	SEGUNDO NOMBRE: Adrián
PADRE	PRIMER NOMBRE: XXXXXXXXX	SEGUNDO NOMBRE: XXXXXX
MADRE	PRIMER NOMBRE: Maria	SEGUNDO NOMBRE: ------

FECHA Y LUGAR DE NACIMIENTO	DIA	MES	AÑO	PAIS	LOCALIDAD o PROVINCIA	NACIONALIDAD
	5	9	966	URUGUAY	Durazno	Oriental natural

1	**OCUPACION**	de 1969 a 1970 enseñanza primaria Escuela Nro. 330 p. de Durazno , de 1970a 1975 Escuela Nro.5 de Sarandí del Yi ,,de1976 a 1978 Estudiante de enseñanza secundaria Colegio Virgen Niña del Dp. de Durazno de 1978 a la fecha empleado de confiteria las Delicias .
2	**DOMICILIO**	de 1969 a 1972 LaPaloma Dp. de Durazno , de1972a 1976 en Sarandí del Yi Dp. de Durazno , de 1978 a la fecha en Presidente Uribe 1631 .

		SERIE	NUMERO		DOC. de IDENT.
3	**CREDENCIAL CIVICA**	9AB	4056	cuatro cero cinco seis	67.993 de Durazno

PARA SER PRESENTADO ANTE LAS AUTORIDADES DE MINISTERIO DE SALUD PUBLICA
OBJETO DE LA TRAMITACION Ingreso .

1 - Consignar con precisión lugar de trabajo o estudio los 10 últimos años.
2 - Consignar con precisión cada domicilio en los últimos 10 años.
3 - Consignar si ha tenido traslados y números anteriores.

José Adrián Suárez
FIRMA DEL SOLICITANTE

COMISARIA SECCIONAL 10ma.

Pase a sus efectos al Departamento 3 de la D. N. I. I.

JULIAN GOMARES ARNOUDES
COMISARIO

D. N. I. I.- DEPARTAMENTO Nº 3

DIA	MES	AÑO
25	[illegible]	[illegible]

Se hace constar que el titular de la presente solicitud registra las siguientes anotaciones en el fichero de esta Dirección

SIN ANOTACIONES

POR EL JEFE DEL DEPARTAMENTO N.º 3
Y POR SU ORDEN

SUBCOMISARIO
SUB-COMISARIO

105611

2173

J.P.M. O y M Fórm. 05.342

Fórm.. 670

JUNTA DE COMANDANTES EN JEFE
SERVICIO DE INFORMACION DE DEFENSA

Año del Servicio [illegible]

DEPARTAMENTO	DIA	MES	AÑO
Montevideo	3	9	979

N.o 2.751.-

- SOLICITUD DE CONSTANCIA DE HABILITACION PARA CARGOS PUBLICOS -

TITULAR	APELLIDO PATERNO: VILL MIL	APELLIDO MATERNO: VILLAMIL
	PRIMER NOMBRE: Tabare	SEGUNDO NOMBRE: ----
PADRE	PRIMER NOMBRE: R miro	SEGUNDO NOMBRE: ---
MADRE	PRIMER NOMBRE: Gladys	SEGUNDO NOMBRE: Ladis

FECHA Y LUGAR DE NACIMIENTO	DIA	MES	AÑO	PAIS	LOCALIDAD o PROVINCIA	NACIONALIDAD
	30	8	953	Uruguay	Montevideo	oriental/soltero

1	**OCUPACION**	1969 a 1974 en el Liceo D.A.Larrañaga Noct. est. 1975 a la fecha en la F.c. de Agronomía, est.-
2	**DOMICILIO**	1969 a la fecha en Monte Caseros Nro. 2.906.-

		SERIE	NUMERO			
3	**CREDENCIAL CIVICA**	AUA	13.071	no tuvo traslados	**DOC. de IDENT.**	1.357.813-9.-

PARA SER PRESENTADO ANTE LAS AUTORIDADES DE FUERZA AEREA y MINIST. AGRICULT. Y PESCA
OBJETO DE LA TRAMITACION INGRESO, como Empl.Adm.; INGRESO, como Emp. Adm.-

1 - Consignar con precisión lugar de trabajo o estudio los 10 últimos años.
2 - Consignar con precisión cada domicilio en los últimos 10 años.
3 - Consignar si ha tenido traslados y números anteriores.

FIRMA DEL SOLICITANTE

COMISARIA SECCIONAL 9na. [illegible]mo.-

Pase a sus efectos al Departamento 3 de la D. N. I. I.

SANTOS ALFIRON FIGUEDO
COMISARIO

D. N. I. I.-.DEPARTAMENTO Nº 3

DIA	MES	AÑO

-6 SET 1979

Se hace constar que el titular de la presente solicitud registra los siguientes anotaciones en el fichero de esta Dirección

SIN [illegible]

POR EL JEFE [illegible] DEPARTAMENTO N.o 3
y por su [illegible] 2173

J.P.M. O y M Fórm. 05.342 105612 Fórm. 670

JUNTA DE COMANDANTES
EN JEFE
SERVICIO DE INFORMACION DE DEFENSA

DEPARTAMENTO	DIA	MES	AÑO
Montevideo	3	9	979

N.o 2.752

- SOLICITUD DE CONSTANCIA DE HABILITACION PARA CARGOS PUBLICOS -

TITULAR	APELLIDO PATERNO: GEBHART	APELLIDO MATERNO: POSTIGLIONE
	PRIMER NOMBRE: Silvia	SEGUNDO NOMBRE: Angelica
PADRE	PRIMER NOMBRE: Jarrosnav	SEGUNDO NOMBRE: ---
MADRE	PRIMER NOMBRE: Angela	SEGUNDO NOMBRE: ---

FECHA Y LUGAR DE NACIMIENTO	DIA	MES	AÑO	PAIS	LOCALIDAD o PROVINCIA	NACIONALIDAD
	21	10	958	Uruguay	Montevideo	oriental/soltera

1	OCUPACION	1969 en la Esc. Austria, esc. 1970 a 1974 en el Liceo D.A.Larrañaga est. 1975 a 1977 en el D.A.L., est. prep. 1978 a la fec ha en la Fac. de Derecho y Ciencias Sociales, est.-
2	DOMICILIO	1969 a la fecha en Fco. Simon ro. 2.303.-

		SERIE	NUMERO		DOC. de IDENT.
3	CREDENCIAL CIVICA	AUB	8984	no tuvo traslados	1.262.510

PARA SER PRESENTADO ANTE LAS AUTORIDADES DE M.S.P.
OBJETO DE LA TRAMITACION INGR SO, como pract.

1 - Consignar con precisión lugar de trabajo o estudio los 10 últimos años.
2 - Consignar con precisión cada domicilio en los últimos 10 años.
3 - Consignar si ha tenido traslados y números anteriores.

FIRMA DEL SOLICITANTE

COMISARIA SECCIONAL 9na.-dnc.-

Pase a sus efectos al Departamento 3 de la D. N. I. I.

SANTOS ALMIRON PINTADO
COMISARIO

D. N. I. I.-.DEPARTAMENTO Nº 3

DIA	MES	AÑO

Se hace constar que el titular de la presente solicitud registra las siguientes anotaciones en el fichero de esta Dirección

SIN [illegible]

105613

POR EL J[illegible] y por s[illegible]

[illegible] DEPARTAMENTO N.º 2173

J.P.M. O y M Fórm. 05.342

Fórm.. 670

JUNTA DE COMANDANTES
EN JEFE
SERVICIO DE INFORMACION DE DEFENSA

DEPARTAMENTO	DIA	MES	AÑO
Montevideo	3	9	979

N.o 2.764

- SOLICITUD DE CONSTANCIA DE HABILITACION PARA CARGOS PUBLICOS -

	APELLIDO PATERNO	APELLIDO MATERNO
TITULAR	DOMINGUEZ	GAUTE
	PRIMER NOMBRE	SEGUNDO NOMBRE
	María	Cristina
PADRE	PRIMER NOMBRE	SEGUNDO NOMBRE
	Pedro	César
MADRE	PRIMER NOMBRE	SEGUNDO NOMBRE
	Teresa	Margarita

FECHA Y LUGAR DE NACIMIENTO	DIA	MES	AÑO	PAIS	LOCALIDAD o PROVINCIA	NACIONALIDAD
	7	11	954	Uruguay	Montevideo	oriental/soltera

1	OCUPACION	1969 a 1971 en el Col. Ma. Auxiliadora, est. 1972 a 1974 en el Lic. D.A.Larrañaga, est. prep. 1975 a la fecha labores.-
2	DOMICILIO	1969 a la fecha en Maipú Nro. 1.990 apto 4.-

3	CREDENCIAL CIVICA	SERIE	NUMERO		DOC. de IDENT.
		BAB	39.355	no tuvo traslados	1.391.811.

PARA SER PRESENTADO ANTE LAS AUTORIDADES DE MINIST. DE DEFENSA NAL.
OBJETO DE LA TRAMITACION INGRESO, como Emp. Adm.-

1 - Consignar con precisión lugar de trabajo o estudio los 10 últimos años.
2 - Consignar con precisión cada domicilio en los últimos 10 años.
3 - Consignar si ha tenido traslados y números anteriores.

Gustavo Domínguez
FIRMA DEL SOLICITANTE

COMISARIA SECCIONAL 9na.-Imc-

Pase a sus efectos al Departamento 3 de la D. N. I. I.

SANTOS ALMIRON PINTADO
COMISARIO

D. N. I. I.- DEPARTAMENTO Nº 3

DIA	MES	AÑO
6	SET.	1979

Se hace constar que el titular de la presente solicitud registra las siguientes anotaciones en el fichero de esta Dirección

SIN ANOTACIONES

POR EL JEFE DEPARTAMENTO N.o 3
y por su orden

P 2173

10561

J.P.M. O y M Fórm. 05.342

Fórm.. 670

JUNTA DE COMANDANTES
EN JEFE
SERVICIO DE INFORMACION DE DEFENSA

"Año del Sesquicentenario de la Policía"

DEPARTAMENTO	DIA	MES	AÑO
9 CAPITAL	4	9	1979

N.o 2.757.=

- SOLICITUD DE CONSTANCIA DE HABILITACION PARA CARGOS PUBLICOS -

TITULAR	APELLIDO PATERNO: [illegible]	APELLIDO MATERNO: DI BONAVENTURA
	PRIMER NOMBRE: CARLOS	SEGUNDO NOMBRE: RAUL
PADRE	PRIMER NOMBRE: PEDRO	SEGUNDO NOMBRE: SANTOS
MADRE	PRIMER NOMBRE: [illegible]	SEGUNDO NOMBRE: LUIS

FECHA Y LUGAR DE NACIMIENTO	DIA	MES	AÑO	PAIS	LOCALIDAD o PROVINCIA	NACIONALIDAD
	2	4	1940	R.O.U.	[illegible]	ORIENTAL, CASADO

1	**OCUPACION**	1958 a la fecha Funcionario B.POC REPUBLICA(Casa Central), Sección = Préstamos.=
2	**DOMICILIO**	1977 a la fecha: FRANCISCO SAUSA 3311, Apto. 17.= 1968 al año 1976: residió en LAFAYET Nro. 1.433.=

3	**CREDENCIAL CIVICA**	SERIE: CZA	NUMERO: 14383	=======	**DOC. de IDENT.** 932.269=

PARA SER PRESENTADO ANTE LAS AUTORIDADES DE S.C.A.E.=
OBJETO DE LA TRAMITACION INGRESO COMO FUNCIONARIO.=

1 - Consignar con precisión lugar de trabajo o estudio los 10 últimos años
2 - Consignar con precisión cada domicilio en los últimos 10 años.
3 - Consignar si ha tenido traslados y números anteriores.

FIRMA DEL SOLICITANTE

COMISARIA SECCIONAL 21a. Sec.=

Pase a sus efectos al Departamento 3 de la D. N. I. I.

CARLOS ALBERTO PINTADO
COMISARIO

D. N. I. I.- DEPARTAMENTO Nº 3

DIA	MES	AÑO
6	SET.	1979

Se hace constar que el titular de la presente solicitud registra las siguientes anotaciones en el fichero de esta Dirección

SIN ANTECEDENTES

POR EL JEFE [illegible] DEPTO No 3
Y por su or[illegible]

2173

J.P.M. O y M Fórm. 05.342 — 66613 — Fórm.. 670

JUNTA DE COMANDANTES
EN JEFE
SERVICIO DE INFORMACION DE DEFENSA

DEPARTAMENTO	DIA	MES	AÑO
MONTEVIDEO	4	9	1979

N.o 2.758=

- SOLICITUD DE CONSTANCIA DE HABILITACION PARA CARGOS PUBLICOS -

	APELLIDO PATERNO	APELLIDO MATERNO
TITULAR	[illegible]	[illegible]
	PRIMER NOMBRE	**SEGUNDO NOMBRE**
	Adriana	Mercedes
PADRE	**PRIMER NOMBRE**	**SEGUNDO NOMBRE**
	Julio	Cesar
MADRE	**PRIMER NOMBRE**	**SEGUNDO NOMBRE**
	Maria	[illegible]

FECHA Y LUGAR DE NACIMIENTO	DIA	MES	AÑO	PAIS	LOCALIDAD o PROVINCIA	NACIONALIDAD
	30	10	1957	URUGUAY	MONTEVIDEO	Or.Sol.21 años.=

1 OCUPACION: de 1969 a 1972 Liceo Nº. 12. de 1973 a la fecha preparatorios(ya que tuvo que dajar por la mitad todos los años por problemas familiares) del 4 de junio ppdo., trabaja en ANTEL(Operadora de Telex.

2 DOMICILIO: de 1969 a la fecha reside en Tiburcio Gomez 1516.=

3 CREDENCIAL CIVICA	SERIE	NUMERO		DOC. de IDENT.
	D.B	39085	SIN TRASLADO	1.517.195

PARA SER PRESENTADO ANTE LAS AUTORIDADES DE ANTEL
OBJETO DE LA TRAMITACION Permanencia en el cargo.

1 - Consignar con precisión lugar de trabajo o estudio los 10 últimos años.
2 - Consignar con precisión cada domicilio en los últimos 10 años.
3 - Consignar si ha tenido traslados y números anteriores.

FIRMA DEL SOLICITANTE

COMISARIA SECCIONAL 21a. Sec.=

Pase a sus efectos al Departamento 3 de la D. N. I. I.

SANTOS HEBERON PINTADO
COMISARIO

D. N. I. I. - DEPARTAMENTO Nº 3

DIA	MES	AÑO

Se hace constar que el titular de la presente solicitud registra las siguientes anotaciones en el fichero de esta Dirección

DIRECCION NACIONAL de INFORMACION e INTELIGENCIA
DEPARTAMENTO 3

105616

DOCUMENTO N.º 2173

J.P.M. O y M Fórm. 05.342

Fórm.. 670

JUNTA DE COMANDANTES
EN JEFE
SERVICIO DE INFORMACION DE DEFENSA

DEPARTAMENTO	DIA	MES	AÑO
Montevideo	2	9	979

N.o 2.750

- SOLICITUD DE CONSTANCIA DE HABILITACION PARA CARGOS PUBLICOS -

	APELLIDO PATERNO	APELLIDO MATERNO
TITULAR	NOYA de MIRANDE	SANTOS
	PRIMER NOMBRE: Susana	SEGUNDO NOMBRE: ---- -
PADRE	PRIMER NOMBRE: Valeriano	SEGUNDO NOMBRE: ---
MADRE	PRIMER NOMBRE: Elsa	SEGUNDO NOMBRE: -- -

FECHA Y LUGAR DE NACIMIENTO	DIA	MES	AÑO	PAIS	LOCALIDAD o PROVINCIA	NACIONALIDAD
	16	9	952	Uruguay	Montevideo	oriental/casada

1	OCUPACION	1969 en el Liceo 10, est. 1970 a 1972 labores. 1972 en el Liceo 15, prep. 1973 a la fecha labores.-
2	DOMICILIO	1969 a 1973 en Valeriano 1.585.- 1973 a la fecha en Avda. Italia 3.117 apto 202.-

3	CREDENCIAL CIVICA	SERIE	NUMERO		DOC. de IDENT.
		BCA	51.037	no tuvo traslados	1.281.245

PARA SER PRESENTADO ANTE LAS AUTORIDADES DE M.S.P., Serv. Nnal. de Sangre.
OBJETO DE LA TRAMITACION INGRESO, como empl. Adm.-

1 - Consignar con precisión lugar de trabajo o estudio los 10 últimos años.
2 - Consignar con precisión cada domicilio en los últimos 10 años.
3 - Consignar si ha tenido traslados y números anteriores.

Silvia de Miranda
FIRMA DEL SOLICITANTE

COMISARIA SECCIONAL 9na. de Mc.

Pase a sus efectos al Departamento 3 de la D. N. I. I.

SANTOS ALMIRON LINTADO
COMISARIO

D. N. I. I. - DEPARTAMENTO Nº 3.

DIA	MES	AÑO
-6 SET.		1979

Se hace constar que el titular de la presente solicitud registra las siguientes anotaciones en el fichero de esta Dirección

y por su orden

2173

105617

J.P.M. O y M Fórm. 05.342

Fórm.. 670

" AÑO DEL SESQUICENTENARIO DE LA POLICIA "

JUNTA DE COMANDANTES
EN JEFE
SERVICIO DE INFORMACION DE DEFENSA

DEPARTAMENTO	DIA	MES	AÑO
Montevideo	16	7	979

N.o 2.380.jcm

- SOLICITUD DE CONSTANCIA DE HABILITACION PARA CARGOS PUBLICOS -

	APELLIDO PATERNO	APELLIDO MATERNO
TITULAR	PAEZ	MENDEZ
	PRIMER NOMBRE	**SEGUNDO NOMBRE**
	LEONARDO	ANGEL
PADRE	**PRIMER NOMBRE**	**SEGUNDO NOMBRE**
	TEOFILO	
MADRE	**PRIMER NOMBRE**	**SEGUNDO NOMBRE**
	Ana	

FECHA Y LUGAR DE NACIMIENTO	DIA	MES	AÑO	P A I S	LOCALIDAD o PROVINCIA	NACIONALIDAD
	1	3	955	uruguay	Maldonado	oriental=casado

1	**OCUPACION**	de 1969 a 1974 Liceo de San Carlos(Maldonado); 1975 mozo en el San= tos Dumont de Punta del Este; 1976 albañil en la empresa "Iabequia" en la ciudad de Maldonado ; 1977 a 1978 en la Jefatura de Policia de Maldonado (Agente) y desde hace tres meses a la fecha est' en Monte= video donde ha efectuado solamente "changas" de cerretajes=
2	**DOMICILIO**	de 1969 a 1978 en Continuación Sarandí S-n. esqu. Joaquín Suárez, San Carlos=Maldonado.= de 1979 a la fecha Rique Graseras 634 ap. 2=

		SERIE	NUMERO			
3	**CREDENCIAL CIVICA**	DBA	19537	uno,nueve,cinco,tres, siete =	**DOC. de IDENT.**	30.950(Maldonado)

PARA SER PRESENTADO ANTE LAS AUTORIDADES DE OBJETO DE LA TRAMITACION 1 Ministerio de Educación y Cultura. "INGRESO" a cargo Técnico.=

1 - Consignar con precisión lugar de trabajo o estudio los 10 últimos años.
2 - Consignar con precisión cada domicilio en los últimos 10 años.
3 - Consignar si ha tenido traslados y números anteriores.

Leonardo A. Páez
FIRMA DEL SOLICITANTE

COMISARIA SECCIONAL 10ma

Pase a sus efectos al Departamento 3 de la D. N. I. I.

WILSON GINARES ARRUDES.=
COMISARIO

D. N. I. I.-. DEPARTAMENTO Nº 3

26 JUL. 1979

Se hace constar que el titular de la presente solicitud registra las siguientes anotaciones en el fichero de esta Dirección

DEPARTAMENTO N.º 3

SIN ANOTACIONES

POR EL JEFE DEL DEPARTAMENTO N.º 3
Y POR SU ORDEN

OSCAR LARA BORGES
SUB-COMISARIO

165618

N.º 2173

J.P.M. O y M Fórm. 05.342

Fórm.. 670

"AÑO DEL SESQUICENTENARIO DE LA POLICIA"

...ANTES
...N JEFE
E INFORMACION DE DEFENSA

DEPARTAMENTO	DIA	MES	AÑO
Montevideo	16	7	979

N.o 2881 jmv.-

- SOLICITUD DE CONSTANCIA DE HABILITACION PARA CARGOS PUBLICOS -

TITULAR	APELLIDO PATERNO: CATSICERAS	APELLIDO MATERNO: GARCIA
	PRIMER NOMBRE: Julia	SEGUNDO NOMBRE: Esther
PADRE	PRIMER NOMBRE: Octavio	SEGUNDO NOMBRE: ---------
MADRE	PRIMER NOMBRE: Esther	SEGUNDO NOMBRE: Dolores

FECHA Y LUGAR DE NACIMIENTO	DIA	MES	AÑO	PAIS	LOCALIDAD o PROVINCIA	NACIONALIDAD
	29	12	957	URUGUAY	Montevideo	Oriental/solter

1	**OCUPACION**	en 1969 Primaria escuela Elbio Fernadez, de 1970 a 1972 estudiante Liceo Elbio Fernadez, en 1973 estudiante Liceo Nro. 5 José P. Varela de 1974 a 1975 estudiante Preparatorios Colegio Sagrado Corazón Ex. Seminario, de 1976 a la fecha estudiante de la Facultad de Derecho y Ciencias Sociales.-
2	**DOMICILIO**	de 1969 a la fecha Echevarriarza Nro. 3209 Ap. 801.-

		SERIE	NUMERO			
3	**CREDENCIAL CIVICA**	BAA	24637	dos cuatro seis tres sie...	**DOC. de IDENT.**	1.386.596.-

PARA SER PRESENTADO ANTE LAS AUTORIDADES DE CONAE.-
OBJETO DE LA TRAMITACION Ingreso.-

1 - Consignar con precisión lugar de trabajo o estudio los 10 últimos años.
2 - Consignar con precisión cada domicilio en los últimos 10 años.
3 - Consignar si ha tenido traslados y números anteriores.

Julia Catsiceras
FIRMA DEL SOLICITANTE

COMISARIA SECCIONAL 10ma.-

Pase a sus efectos al Departamento 3 de la D. N. I. I.

WILSON GUIMARES ARRUDES
COMISARIO

D. N. I. I.-.DEPARTAMENTO Nº 3

DIA	MES	AÑO
20	JUL.	1979

Se hace constar que el titular de la presente solicitud registra las siguientes anotaciones en el fichero de esta Dirección

DEPARTAMENTO N.o 3
RECIBO Y ARCHIVO

SIN ANOTACIONES

POR EL JEFE DEL DEPARTAMENTO N.o 3
Y POR SU ORDEN

SILGAR LARA BORGES
SUB-COMISARIO

2173

105613

J.P.M. O y M Fórm. 05.342

Fórm.. 670

"AÑO DEL SESQUICENTENARIO DE LA POLICIA"

JUNTA DE COMANDANTES EN JEFE
SERVICIO DE INFORMACION DE DEFENSA

DEPARTAMENTO	DIA	MES	AÑO
Montevideo	16	7	979

N.o 2.882 jmv.-

- SOLICITUD DE CONSTANCIA DE HABILITACION PARA CARGOS PUBLICOS -

TITULAR	APELLIDO PATERNO: IRAOLA	APELLIDO MATERNO: CAMPERO
	PRIMER NOMBRE: Luis	SEGUNDO NOMBRE: Fernando
PADRE	PRIMER NOMBRE: Luis	SEGUNDO NOMBRE: Valentín
MADRE	PRIMER NOMBRE: Amanda	SEGUNDO NOMBRE: -------

FECHA Y LUGAR DE NACIMIENTO	DIA	MES	AÑO	PAIS	LOCALIDAD o PROVINCIA	NACIONALIDAD
	11	4	960	URUGUAY	Montevideo	Oriental /soltero

1	**OCUPACION**	de 1969 a 1971 Primaria Escuela Simón Bolivar Nro. 32, en 1972 estudiante Liceo Nro. 12, de 1973 a 1975 estudiante Liceo Nro. 10 , de 1976 a 1978 estudiante Preparatorios Nro. 29 , en 1979 a la fecha estudiante Liceo Nro. 3.-
2	**DOMICILIO**	de 1969 a la fecha Brito del Pino Nro. 1185 Ap. 7.-

		SERIE	NUMERO		DOC. de IDENT.
3	CREDENCIAL CIVICA	AXA	20548	dos cero cinco cuatro cero	1.306.218.-

PARA SER PRESENTADO ANTE LAS AUTORIDADES DE Banco Central.-
OBJETO DE LA TRAMITACION Ingreso.-

1 - Consignar con precisión lugar de trabajo o estudio los 10 últimos años.
2 - Consignar con precisión cada domicilio en los últimos 10 años.
3 - Consignar si ha tenido traslados y números anteriores.

FIRMA DEL SOLICITANTE

COMISARIA SECCIONAL 1ma.-

Pase a sus efectos al Departamento 3 de la D. N. I. I.

WILSON CINARES ARRUDES
COMISARIO

D. N. I. I.-. DEPARTAMENTO Nº 3

DIA 20 JUL. 1979

Se hace constar que el titular de la presente solicitud registra las siguientes anotaciones en el fichero de esta Dirección

DEPARTAMENTO N.º 3 POLICIA Y ARCHIVO

SIN ANOTACIONES

POR EL JEFE DEL DEPARTAMENTO N.º 3
Y POR SU ORDEN

SILCAR LARA BORGES
SUB-COMISARIO

2173

105623

J.P.M. O y M Fórm. 05.342

Fórm.. 670

"AÑO DEL SESQUICENTENARIO DE LA POLICIA"

JUN . COMANDANTES EN JEFE

SERVICIO DE INFORMACION DE DEFENSA

DEPARTAMENTO	DIA	MES	AÑO
Montevideo	17	7	1979

N.o 2.886-ocs

- SOLICITUD DE CONSTANCIA DE HABILITACION PARA CARGOS PUBLICOS -

	APELLIDO PATERNO	APELLIDO MATERNO
TITULAR	MUXI	MUÑOZ
	PRIMER NOMBRE	SEGUNDO NOMBRE
	CECILIA	LOURDES
PADRE	PRIMER NOMBRE: JACINTO	SEGUNDO NOMBRE: ----------
MADRE	PRIMER NOMBRE: MIRIAM	SEGUNDO NOMBRE: ----------

FECHA Y LUGAR DE NACIMIENTO	DIA	MES	AÑO	PAIS	LOCALIDAD o PROVINCIA	NACIONALIDAD
	18	5	1958	URUGUAY	MONTEVIDEO	ORIENTAL SOLTERA

1	OCUPACION	Desde el año 1969 hasta el año 1970 cursaba E.Primaria en El Liceo Santo Domingo sito en Rivera y A.Díaz y hasta 1976 Cursó Secundaria y hasta la fecha Cursa Facultad de Medicina.-
2	DOMICILIO	Desde el año 1969 hasta el año 1971 vivía en Juan C.Gomez 1272 y hasta el año 1976 en Cardona 1025 y hasta la fecha en Atanasio Lapido 2865 Apto.501

		SERIE	NUMERO		DOC. de IDENT.
3	CREDENCIAL CIVICA	AXB	18830	diez y ocho mil ochocientos treinta.-	1.578.351

PARA SER PRESENTADO ANTE LAS AUTORIDADES DE
OBJETO DE LA TRAMITACION INGRESO A UN CARGO ADMINISTRATIVO EN LA I/M/M/

1 - Consignar con precisión lugar de trabajo o estudio los 10 últimos años.
2 - Consignar con precisión cada domicilio en los últimos 10 años.
3 - Consignar si ha tenido traslados y números anteriores.

FIRMA DEL SOLICITANTE

COMISARIA SECCIONAL 10a.

Pase a sus efectos al Departamento 3 de la D. N. I. I.

WILSON GENARES ARRUDES.-
COMISARIO

D. N. I. I.-.DEPARTAMENTO Nº 3

20 JUL. 1979

Se hace constar que el titular de la presente solicitud registra las siguientes anotaciones en el fichero de esta Dirección

SIN ANOTACIONES

105621

POR EL JEFE DEL DEPARTAMENTO N.º 3
Y POR SU ORDEN

SILVAR LARA BORGES
SUB-COMISARIO

2173

J.P.M. O y M Fórm. 05.342

Fórm. . 670

JUNTA DE COMANDANTES
EN JEFE
SERVICIO DE INFORMACION DE DEFENSA

"AÑO DEL SESQUICENTENARIO DE LA POLICIA"

DEPARTAMENTO	DIA	MES	AÑO
Montevideo	17	7	1979

N.O 2.887.fm.-

- SOLICITUD DE CONSTANCIA DE HABILITACION PARA CARGOS PUBLICOS -

	APELLIDO PATERNO	APELLIDO MATERNO
TITULAR	NOGUEZ	TEJEDOR
	PRIMER NOMBRE	SEGUNDO NOMBRE
	María	del Rosario
PADRE	PRIMER NOMBRE	SEGUNDO NOMBRE
	José	Ramón Edison
MADRE	PRIMER NOMBRE	SEGUNDO NOMBRE
	María	Elena.-

FECHA Y LUGAR DE NACIMIENTO	DIA	MES	AÑO	PAIS	LOCALIDAD o PROVINCIA	NACIONALIDAD
	27	2	1952	Uruguay	Montevideo	oriental, soltera

1	OCUPACION	desde 1969 hasta 1972 Estudiante, IUDE; 1974 hasta la fecha, estudiante en Facultad de Arquitectura; y comenzó a trabajar en el año 1972 hasta 15/9/1972 y actualmente no trabaja.-
2	DOMICILIO	desde 1969 a la fecha, reside en Hidalgo 490.-

		SERIE	NUMERO		DOC. de IDENT.
3	CREDENCIAL CIVICA	A.X.B.	16.188	uno.seis.uno.ocho.ocho.-	1.242.839.-

PARA SER PRESENTADO ANTE LAS AUTORIDADES DE
OBJETO DE LA TRAMITACION UTE, para ingresó.-

1 - Consignar con precisión lugar de trabajo o estudio los 10 últimos años.
2 - Consignar con precisión cada domicilio en los últimos 10 años.
3 - Consignar si ha tenido traslados y números anteriores.

FIRMA DEL SOLICITANTE

COMISARIA SECCIONAL 10a

Pase a sus efectos al Departamento 3 de la D. N. I. I.

WILSON SIERRES ARRUDES
COMISARIO

D. N. I. I.-.DEPARTAMENTO Nº 3

DIA	MES	AÑO
20	JUL.	1979

Se hace constar que el titular de la presente solicitud registra las siguientes anotaciones en el fichero de esta Dirección

DEPARTAMENTO Nº 3
REGISTRO Y ARCHIVO

SIN ANOTACIONES

POR EL JEFE DEL DEPARTAMENTO Nº 3
Y POR SU ORDEN

SILCAR LARA BORGES
SUB-COMISARIO

105622

2173

J.P.M. O y M Fórm. 05.342

JUNTA DE COMANDANTES
EN JEFE
SERVICIO DE INFORMACION DE DEFENSA

"AÑO DEL SEGUNDO CENTENARIO DE LA POLICIA"

DEPARTAMENTO	DIA	MES	AÑO
Montevideo	17	7	1979

N.O 2.868.fm.-

- SOLICITUD DE CONSTANCIA DE HABILITACION PARA CARGOS PUBLICOS -

	APELLIDO PATERNO	APELLIDO MATERNO
TITULAR	PASQUET	IRIBARNE
	PRIMER NOMBRE	SEGUNDO NOMBRE
	Ope	- - - -
PADRE	PRIMER NOMBRE	SEGUNDO NOMBRE
	Ope	-- - -
MADRE	PRIMER NOMBRE	SEGUNDO NOMBRE
	Ilda	- - - -

FECHA Y LUGAR DE NACIMIENTO	DIA	MES	AÑO	P A I S	LOCALIDAD o PROVINCIA	NACIONALIDAD
	10	1	1956	Uruguay	Montevideo.-	~~oriental,soltero.~~

1	**OCUPACION**	desde 1969 hasta 1975, estudiante en Liceo Zorrilla; comenzando a - trabajar en Ministerio de Justicia, ubicado en 25 de Mayo 441,desempeñándose~~ como Oficial 5to.~~-
2	**DOMICILIO**	desde 1969 a la fecha, reside en Pedro F.Berro No.1372 apto.5.-

		SERIE	NUMERO			
3	**CREDENCIAL CIVICA**	B.O.B.	14.329	uno.cuatro.tres.dos.nueve.	**DOC. de IDENT.**	1.567.680.-

PARA SER PRESENTADO ANTE LAS AUTORIDADES DE
OBJETO DE LA TRAMITACION Ministerio de Justicia, para permanencia en el cargo.-

1 - Consignar con precisión lugar de trabajo o estudio los 10 últimos años.
2 - Consignar con precisión cada domicilio en los últimos 10 años.
3 - Consignar si ha tenido traslados y números anteriores.

FIRMA DEL SOLICITANTE

COMISARIA SECCIONAL 10a

Pase a sus efectos al Departamento 3 de la D. N. I. I.

WILSON GRANES ARRUDES
COMISARIO

D. N. I. I.- DEPARTAMENTO Nº 3

DIA 20 MES JUL AÑO 1979

Se hace constar que el titular de la presente solicitud registra las siguientes anotaciones en el fichero de esta Dirección

DEPARTAMENTO No. 3

SIN ANOTACIONES

POR EL JEFE DEL DEPARTAMENTO N.º 3
Y POR SU ORDEN

SILCAR LARA FORCES
SUB-COMISARIO

2173

105623

J.P.M. O y M Fórm. 05.342

Fórm. . 670

"AÑO DEL SESQUICENTENARIO DE LA POLICIA"

JUNTA DE COMANDANTES
EN JEFE
SERVICIO DE INFORMACION DE DEFENSA

DEPARTAMENTO	DIA	MES	AÑO
Montevideo	17	7	979

N.o 2.891 jmv.-

- SOLICITUD DE CONSTANCIA DE HABILITACION PARA CARGOS PUBLICOS -

	APELLIDO PATERNO	APELLIDO MATERNO
TITULAR	FREIRIA	PEREIRA
	PRIMER NOMBRE	SEGUNDO NOMBRE
	Fernando	-------
PADRE	PRIMER NOMBRE	SEGUNDO NOMBRE
	Jorge	--------
MADRE	PRIMER NOMBRE	SEGUNDO NOMBRE
	María	del Carmen

FECHA Y LUGAR DE NACIMIENTO	DIA	MES	AÑO	PAIS	LOCALIDAD o PROVINCIA	NACIONALIDAD
	5	3	963	URUGUAY	Montevideo	Oriental/solter

1	OCUPACION	de 1969 a 1974 Primaria Escuela Brasil, de 1975 a 1977 estudiante Liceo Nro. 7 Joaquín Suarez, en 1978 estudiante Liceo Nro. 28, en 1979 a la fecha estudiante Liceo Nro. 4 Juan Zorrilla de San Martín.-
2	DOMICILIO	de 1969 a la fecha José Zubillaga Nro. 1125.-

		SERIE	NUMERO		DOC. de IDENT.
3	CREDENCIAL CIVICA	A.A	20539	dos cero cinco tres nueve	1.798.129.-

PARA SER PRESENTADO ANTE LAS AUTORIDADES DE Caja de Jubilaciones Bancarias.-
OBJETO DE LA TRAMITACION Ingreso.-

1 - Consignar con precisión lugar de trabajo o estudio los 10 últimos años.
2 - Consignar con precisión cada domicilio en los últimos 10 años.
3 - Consignar si ha tenido traslados y números anteriores.

FIRMA DEL SOLICITANTE

COMISARIA SECCIONAL 10ma.-

Pase a sus efectos al Departamento 3 de la D. N. I. I.

WILSON GIMENES ARRUDES
COMISARIO

D. N. I. I.-.DEPARTAMENTO Nº 3

DIA	MES	AÑO
20	JUL.	1979

Se hace constar que el titular de la presente solicitud registra las siguientes anotaciones en el fichero de esta Dirección

DEPARTAMENTO Nº 3

SIN ANOTACIONES

POR EL JEFE DEL DEPARTAMENTO N.º 3
Y POR SU ORDEN

SILCAR LARA BORGES
SUB-COMISARIO

P. 2173

105624

J.P.M. O y M Fórm. 05.342

Fórm. . 670

JUNTA DE COMANDANTES
EN JEFE
SERVICIO DE INFORMACION DE DEFENSA

2A.C DEL SCN DEPARTAMENTO DE LA [illegible]

DEPARTAMENTO	DIA	MES	AÑO
Montevideo	17	7	979

N.o 2.892 jmb.-

- SOLICITUD DE CONSTANCIA DE HABILITACION PARA CARGOS PUBLICOS -

TITULAR	APELLIDO PATERNO: ANGROIS	APELLIDO MATERNO: RODRIGUEZ
	PRIMER NOMBRE: Gonzalo	SEGUNDO NOMBRE: Fermando
PADRE	PRIMER NOMBRE: Nelson	SEGUNDO NOMBRE: -------
MADRE	PRIMER NOMBRE: Sara	SEGUNDO NOMBRE: Gloria

FECHA Y LUGAR DE NACIMIENTO	DIA	MES	AÑO	PAIS	LOCALIDAD o PROVINCIA	NACIONALIDAD
	27	8	956	URUGUAY	Montevideo	Oriental/soltero

1	**OCUPACION**	de 1969 a 1972 estudiante Liceo San Ftancisco de Sales,de 1973 a 1974 estudiante Pre aratorios Sagrado Corazón Ex. Seminario, de 1975 a la fecha estudiante de la Facultad de Ingeniería,-
2	**DOMICILIO**	de 1969 a la fecha Llauri Nro. 697 Ap. 202.-

	SERIE	NUMERO		DOC. de IDENT.
3 **CREDENCIAL CIVICA**	AXB	19068	uno nueve cero seis ocho	1.323.204.-

PARA SER PRESENTADO ANTE LAS AUTORIDADES DE P.L.U.N.A..-
OBJETO DE LA TRAMITACION Ingreso.-

1 - Consignar con precisión lugar de trabajo o estudio los 10 últimos años.
2 - Consignar con precisión cada domicilio en los últimos 10 años.
3 - Consignar si ha tenido traslados y números anteriores.

Gonzalo Angrois
FIRMA DEL SOLICITANTE

COMISARIA SECCIONAL 10ma. 4

Pase a sus efectos al Departamento 3 de la D. N. I. I.

WILSON GINARES ARRUDES
COMISARIO

D. N. I. I.-. DEPARTAMENTO Nº 3

DIA	MES	AÑO
20	JUL.	1970

Se hace constar que el titular de la presente solicitud registra las siguientes anotaciones en el fichero de esta Dirección

DEPARTAMENTO Nº 3

SIN ANOTACIONES

POR EL JEFE DEL DEPARTAMENTO N.º 3
Y POR SU ORDEN

OSCAR LARA FORCES
SUB-COMISARIO

2173

105625

J.P.M. O y M Fórm. 05.342

Fórm.. 670

JUNTA DE COMANDANTES
EN JEFE
SERVICIO DE INFORMACION DE DEFENSA

"AÑO DEL CENTENARIO DE LA CIUDAD"

DEPARTAMENTO	DIA	MES	AÑO
Montevideo	17	7	979

N.o 2.893.-jmv.-

- SOLICITUD DE CONSTANCIA DE HABILITACION PARA CARGOS PUBLICOS -

	APELLIDO PATERNO	APELLIDO MATERNO
TITULAR	MARTINEZ	RUSSO
	PRIMER NOMBRE	SEGUNDO NOMBRE
	Darien	-------
PADRE	Debray	--------
MADRE	Ana	Daysi

FECHA Y LUGAR DE NACIMIENTO	DIA	MES	AÑO	PAIS	LOCALIDAD o PROVINCIA	NACIONALIDAD
	21	10	956	URUGUAY	Montevideo	Oriental/soltero

1	OCUPACION	en 1969 estudiante Liceo Juan Zorrilla de San Martín , de 1970 a 1971 estudiante Liceo Militar Gral. Artigas, de 1972 a 1973 estudiante preparatorios en O.R.T., en 1974 carece de ocupación, de 1975 a la fecha estudiante de la Facultad de Ingeniería .-
2	DOMICILIO	de 1969 a la fecha Solano Antuña Nro. 2970 Ap. 901.-

		SERIE	NUMERO		DOC. de IDENT.
3	CREDENCIAL CIVICA	AAB	17768	uno siete siete seis ocho	1.396.896.-

PARA SER PRESENTADO ANTE LAS AUTORIDADES DE OBJETO DE LA TRAMITACION Ingreso.-

Administración Nacional de Puertos.-

1 - Consignar con precisión lugar de trabajo o estudio los 10 últimos años.
2 - Consignar con precisión cada domicilio en los últimos 10 años.
3 - Consignar si ha tenido traslados y números anteriores.

FIRMA DEL SOLICITANTE

COMISARIA SECCIONAL 10ma.

Pase a sus efectos al Departamento 3 de la D. N. I. I.

WILSO GIMARES ARRUDES
COMISARIO

D. N. I. I.- DEPARTAMENTO Nº 3

DIA	MES	AÑO
20	JUL.	1979

Se hace constar que el titular de la presente solicitud registra las siguientes anotaciones en el fichero de esta Dirección

DEPARTAMENTO Nº 3
ARCHIVO Y ASESORIA

SIN ANOTACIONES

POR EL JEFE DEL DEPARTAMENTO N.o 3
Y POR SU ORDEN

SILVAR LARA BORGES
SUB-COMISARIO

105626

2173

J.P.M. O y M Fórm. 05.342

Fórm.. 670

JUNTA DE COMANDANTES
EN JEFE
SERVICIO DE INFORMACION DE DEFENSA

"AÑO DEL SEPTUAGENARIO DE LA PATRIA"

DEPARTAMENTO	DIA	MES	AÑO
Montevideo	17	7	979

N.o 2.894 jmv.-

- SOLICITUD DE CONSTANCIA DE HABILITACION PARA CARGOS PUBLICOS -

	APELLIDO PATERNO	APELLIDO MATERNO
TITULAR	BAYCE de GARCIA	PUGLIESE
	PRIMER NOMBRE	SEGUNDO NOMBRE
	Martha	Raquel
PADRE	PRIMER NOMBRE	SEGUNDO NOMBRE
	Pedro	Arturo
MADRE	PRIMER NOMBRE	SEGUNDO NOMBRE
	Ana	Livia

FECHA Y LUGAR DE NACIMIENTO	DIA	MES	AÑO	PAIS	LOCALIDAD o PROVINCIA	NACIONALIDAD
	6	11	941	URUGUAY	Montevideo	Oriental/casada

1	OCUPACION	de 1969 a la fecha funcionaria de A.F.E. con el cargo de Médico.-
2	DOMICILIO	de 1969 a la fecha Br. España Nro. 2501 .-

		SERIE	NUMERO		DOC. de IDENT.	
3	CREDENCIAL CIVICA	AXA	12283	uno dos dos ocho tres		902.002.-

PARA SER PRESENTADO ANTE LAS AUTORIDADES DE A.F.E..-
OBJETO DE LA TRAMITACION Permanencia.-

1 - Consignar con precisión lugar de trabajo o estudio los 10 últimos años.
2 - Consignar con precisión cada domicilio en los últimos 10 años.
3 - Consignar si ha tenido traslados y números anteriores.

FIRMA DEL SOLICITANTE

COMISARIA SECCIONAL 10ma.-

Pase a sus efectos al Departamento 3 de la D. N. I. I.

WILSON GIMARES ARRUDES
COMISARIO

D. N. I. I..-.DEPARTAMENTO Nº 3

DIA	MES	AÑO
20	JUL	1979

Se hace constar que el titular de la presente solicitud registra las siguientes anotaciones en el fichero de esta Dirección

DEPARTAMENTO Nº 3

SIN ANOTACIONES

POR EL JEFE DEL DEPARTAMENTO N.º 3
Y POR SU ORDEN

SUBCOMISARIO PORCES
SUB-COMISARIO

185627

2173

J.P.M. O y M Fórm. 05.342

Fórm.. 670

JUNTA DE COMANDANTES
EN JEFE
SERVICIO DE INFORMACION DE DEFENSA

"AÑO DEL [illegible]"

DEPARTAMENTO	DIA	MES	AÑO
Montevideo	23	7	979

N.o 2.912 jmv.-

- SOLICITUD DE CONSTANCIA DE HABILITACION PARA CARGOS PUBLICOS -

TITULAR	APELLIDO PATERNO: DUTOUR	APELLIDO MATERNO: SILVA
	PRIMER NOMBRE: Juan	SEGUNDO NOMBRE: Eduardo
PADRE	PRIMER NOMBRE: Enrique	SEGUNDO NOMBRE: ------
MADRE	PRIMER NOMBRE: Elena	SEGUNDO NOMBRE: --------

FECHA Y LUGAR DE NACIMIENTO	DIA	MES	AÑO	PAIS	LOCALIDAD o PROVINCIA	NACIONALIDAD
	20	2	960	URUGUAY	Montevideo	Oriental/soltero

1	**OCUPACION**	de 1969 a 1971 Primaria Escuela Japón, de 1972 a 1974 estudiante Liceo José P. Varela, de 1974 a 1976 cursante de Ocupación, de 1976 a 1977 empleado de Policuer cueros-sito Estero Bellaco esq. Birapitá, ~~de 1977 a 1978 estudiante de perforación AC. Cemia Passaro sita en~~ Oscar D. Gestido, de 1978 a la fecha auxiliar administrativo en Fibracar sito José Serrato Nro. 3582.-
2	**DOMICILIO**	de 1969 a 1978 Santiago Ribas Nro. 1684 Ap. 303, de 1978 a la fecha Garcia Cortina Nro. 2412.-

		SERIE	NUMERO		DOC. de IDENT.
3	**CREDENCIAL CIVICA**	BAB	40089	cuatro cero cero ocho nueve	1.499.816.-

PARA SER PRESENTADO ANTE LAS AUTORIDADES DE OBJETO DE LA TRAMITACION Ministerio de Justicia.- Ingreso.-

1 - Consignar con precisión lugar de trabajo o estudio los 10 últimos años.
2 - Consignar con precisión cada domicilio en los últimos 10 años.
3 - Consignar si ha tenido traslados y números anteriores.

FIRMA DEL SOLICITANTE

COMISARIA SECCIONAL 10ma.-

Pase a sus efectos al Departamento 3 de la D. N. I. I.

WILSON GIRARDS ARRUDES
COMISARIO

D. N. I. I.-. DEPARTAMENTO Nº 3

DIA 31 JUL 1979

Se hace constar que el titular de la presente solicitud registra las siguientes anotaciones en el fichero de esta Dirección

DIRECCION NACIONAL DE INFORMACION E INTELIGENCIA
DEPARTAMENTO Nº 3

SIN ANOTACIONES

POR EL JEFE DEL DEPARTAMENTO N.º 3
Y POR SU ORDEN

OSCAR [illegible] BORGES
SUB-COMISARIO

165623

2173

J.P.M. O y M Fórm. 05.342

Fórm.. 670

JUNTA DE COMANDANTES
EN JEFE
SERVICIO DE INFORMACION DE DEFENSA

"AÑO DEL ESCLARECIMIENTO DE LA POLICIA"

DEPARTAMENTO	DIA	MES	AÑO
Montevideo	23	7	979

N.O 2.914.jmv.

- SOLICITUD DE CONSTANCIA DE HABILITACION PARA CARGOS PUBLICOS -

TITULAR	APELLIDO PATERNO: CERRON	APELLIDO MATERNO: SILVA
	PRIMER NOMBPE: Israel	SEGUNDO NOMBRE: -------
PADRE	PRIMER NOMBRE: Francisco	SEGUNDO NOMBRE: Claro
MADRE	PRIMER NOMBRE: Julia	SEGUNDO NOMBRE: ----- --

FECHA Y LUGAR DE NACIMIENTO	DIA	MES	AÑO	PAIS	LOCALIDAD o PROVINCIA	NACIONALIDAD
	15	10	923	URUGUAY	Montevideo	Oriental/casado

1	**OCUPACION**	de 1969 a la fecha funcionario de A.F.E. con el cargo de Oficial grado 17.-
2	**DOMICILIO**	de 1969 a la fecha Av. Rivera Pro. 3173 .-

3	**CREDENCIAL CIVICA**	SERIE: BA AZA	NUMERO: 6733 10539	seis siete tres tres uno cero cinco tres nueve	**DOC. de IDENT.**	506.619.-

PARA SER PRESENTADO ANTE LAS AUTORIDADES DE A.F.E. .-
OBJETO DE LA TRAMITACION
Permanencia.-

1 - Consignar con precisión lugar de trabajo o estudio los 10 últimos años.
2 - Consignar con precisión cada domicilio en los últimos 10 años.
3 - Consignar si ha tenido traslados y números anteriores.

I. Cerrón Silva
FIRMA DEL SOLICITANTE

COMISARIA SECCIONAL 10ma.-

Pase a sus efectos al Departamento 3 de la D. N. I. I.

WILSON GIMENEZ ARRUDES
COMISARIO

D. N. I. I.-. DEPARTAMENTO Nº 3

DIA	MES	AÑO
31	JUL.	1979

Se hace constar que el titular de la presente solicitud registra las siguientes anotaciones en el fichero de esta Dirección

SIN ANOTACIONES

POR EL JEFE DEL DEPARTAMENTO N.º 3
Y POR SU ORDEN

SILVIA ELENA BORGES
SUB-COMISARIO

2173

185629

J.P.M. O y M Fórm. 05.342

Fórm.. 670

JUNTA DE COMANDANTES
EN JEFE
SERVICIO DE INFORMACION DE DEFENSA

"A [illegible]"

DEPARTAMENTO	DIA	MES	AÑO
Montevideo	23	7	979

N.o 2.915 jmv.-

- SOLICITUD DE CONSTANCIA DE HABILITACION PARA CARGOS PUBLICOS -

	APELLIDO PATERNO	APELLIDO MATERNO
TITULAR	FURTADO	CAMBODNICO
	PRIMER NOMBRE	SEGUNDO NOMBRE
	Graciela	Cristina
PADRE	Eduardo	Ignacio
MADRE	Cristina	-------

FECHA Y LUGAR DE NACIMIENTO	DIA	MES	AÑO	PAIS	LOCALIDAD o PROVINCIA	NACIONALIDAD
	27	5	956	URUGUAY	Montevideo	Oriental /soltera

1	OCUPACION	de 1969 a 1972 estudiante Colegio Alemán, en 1973 estudiante preparatorios Liceo 7D, de 1974 a 1975 estudiante Secretariado Comercial Colegio Alemán, de 1975 a 1978 auxiliar 1ra. en C.U.D.A.P. Limitada, de 1978 a Noviembre de 1978 B.A.S.F. Uruguaya Limitada sita en Venezuela Nro. 1211, de 1978 a Junio de 1979 sus labores , de unio de 1979 a la fecha Auxiliar 1ra. de Tuplan S. A. sita en Veracietto Nro. 3206.
2	DOMICILIO	de 1969 a 1970 Libertad Nro. 2561 , de 1970 a la fecha Juan María Perez Nr . 2737.-

		SERIE	NUMERO		DOC. de IDENT.	
3	CREDENCIAL CIVICA	BCB	29137	dos nueve uno tres siete		1.437.595.-

PARA SER PRESENTADO ANTE LAS AUTORIDADES DE A.F.E..-
OBJETO DE LA TRAMITACION Ingreso a

1 - Consignar con precisión lugar de trabajo o estudio los 10 últimos años.
2 - Consignar con precisión cada domicilio en los últimos 10 años.
3 - Consignar si ha tenido traslados y números anteriores.

Graciela Furtado
FIRMA DEL SOLICITANTE

COMISARIA SECCIONAL 10ma.-

Pase a sus efectos al Departamento 3 de la D. N. I. I.

WILSON CENARES ANRUDES
COMISARIO

D. N. I. I..-.DEPARTAMENTO Nº 3

DIA 11 JUL. MES AÑO 1979

Se hace constar que el titular de la presente solicitud registra las siguientes anotaciones en el fichero de esta Dirección

DEPARTAMENTO Nº 3

SIN ANOTACIONES

POR EL JEFE DEL DEPARTAMENTO N.º 3
Y POR SU ORDEN

[illegible] LORGES
SUB COMISARIO

2173

185630

J.P.M. O y M Fórm. 05.342

Fórm.. 670

* A.C DEL SESQ ICENTENARIO DE LA POLICIA *

JUNTA DE COMANDANTES
EN JEFE
SERVICIO DE INFORMACION DE DEFENSA

DEPARTAMENTO	DIA	MES	AÑO
Montevideo	24	7	1979

N.o 2.916.jcm

- SOLICITUD DE CONSTANCIA DE HABILITACION PARA CARGOS PUBLICOS -

	APELLIDO PATERNO	APELLIDO MATERNO
TITULAR	DELLACASA	BORÁGNO
	PRIMER NOMBRE	SEGUNDO NOMBRE
	Maximo	Abraham
PADRE	PRIMER NOMBRE Emilio (f)	SEGUNDO NOMBRE Francisco
MADRE	PRIMER NOMBRE Teresa (f)	SEGUNDO NOMBRE

FECHA Y LUGAR DE NACIMIENTO	DIA	MES	AÑO	PAIS	LOCALIDAD o PROVINCIA	NACIONALIDAD
	19	6	928	Uruguay	Montevipeo	oriental-casado

1	OCUPACION	de 1969 a la fecha en AFE, donde posée el cargo de "Gerente de HAcienda"
2	DOMICILIO	de 1969 a 1977 en Bernardina F. de Rivera 1422 y de 1977 a la fecha en Buxareo 1352 apto. 3.-

		SERIE	NUMERO			
3	CREDENCIAL CIVICA	BAB	9357	nueve-tres@cinco-siete.	DOC. de IDENT.	538.661

PARA SER PRESENTADO ANTE LAS AUTORIDADES DE OBJETO DE LA TRAMITACION A.F.E..-
* PERMANENCIA*

1 - Consignar con precisión lugar de trabajo o estudio los 10 últimos años.
2 - Consignar con precisión cada domicilio en los últimos 10 años.
3 - Consignar si ha tenido traslados y números anteriores.

FIRMA DEL SOLICITANTE

COMISARIA SECCIONAL 10ma.

Pase a sus efectos al Departamento 3 de la D. N. I. I.

WILSON GINARES ARRUDES.
COMISARIO

D. N. I. I..-.DEPARTAMENTO Nº 3

DIA 31 MES JUL. AÑO 1979

Se hace constar que el titular de la presente solicitud registra las siguientes anotaciones en el fichero de esta Dirección

DEPARTAMENTO Nº 3

SIN ANOTACIONES

POR EL JEFE DEL DEPARTAMENTO N.º 3
Y POR SU ORDEN

SILCAR LARA BORGES
SUB-COMISARIO

Nº 2173

105631

J.P.M. O y M Fórm. 05.342

Fórm.. 670

"AÑO DEL SESQUICENTENARIO DE LA POLICIA"

JUNTA DE COMANDANTES
EN JEFE
SERVICIO DE INFORMACION DE DEFENSA

DEPARTAMENTO	DIA	MES	AÑO
Montevideo	24	7	979

N.o 2.921 jmv.-

- SOLICITUD DE CONSTANCIA DE HABILITACION PARA CARGOS PUBLICOS -

	APELLIDO PATERNO	APELLIDO MATERNO
TITULAR	PAGAROLY	NAUTONE
	PRIMER NOMBRE	SEGUNDO NOMBRE
	Elisavhet	Delia
PADRE	PRIMER NOMBRE	SEGUNDO NOMBRE
	Ignasio	Fboro
MADRE	PRIMER NOMBRE	SEGUNDO NOMBRE
	Teresa	------

FECHA Y LUGAR DE NACIMIENTO	DIA	MES	AÑO	PAIS	LOCALIDAD o PROVINCIA	NACIONALIDAD
	19	11	915	URUGUAY	Florida	Oriental/soltera

1	OCUPACION	de 1969 a la fecha funcionaria de Inspección General de Hacienda con el cargo de Inspector 5to. ACC 10, (Ministerio de Economía y Finanza).-
2	DOMICILIO	de 1969 a la fecha Brito del Pino Nro. 1139 Ap. 3.-

		SERIE	NUMERO			
3	CREDENCIAL CIVICA	BVB	9594	nueve cinco nueve cuatro	DOC. de IDENT.	1.616.590.-

PARA SER PRESENTADO ANTE LAS AUTORIDADES DE OBJETO DE LA TRAMITACION Ministerio de Economía y Finanzas- Permanencia.-

1 - Consignar con precisión lugar de trabajo o estudio los 10 últimos años.
2 - Consignar con precisión cada domicilio en los últimos 10 años.
3 - Consignar si ha tenido traslados y números anteriores.

E. Delia Pagarloy
FIRMA DEL SOLICITANTE

COMISARIA SECCIONAL 1ª [illegible].-

Pase a sus efectos al Departamento 3 de la D. N. I. I.

WILSON SIMAES ARRUDES
COMISARIO

D. N. I. I.- DEPARTAMENTO Nº 3

DIA 31 MES JUL. 1979

Se hace constar que el titular de la presente solicitud registra las siguientes anotaciones en el fichero de esta Dirección

DEPARTAMENTO Nº 3

SIN ANOTACIONES

POR EL JEFE DEL DEPARTAMENTO N.º 3
Y POR SU ORDEN
SILVIA [illegible] FONCES
SUBCOMISARIO 2173

165632

J.P.M. O y M Fórm. 05.342

Fórm.. 670

JUNTA DE COMANDANTES
EN JEFE
SERVICIO DE INFORMACION DE DEFENSA

"AÑO DEL SESQUICENTENARIO DE LA JURA..."

DEPARTAMENTO	DIA	MES	AÑO
Montevideo	24	7	979

N.o 2.922 jmv.-

- SOLICITUD DE CONSTANCIA DE HABILITACION PARA CARGOS PUBLICOS -

	APELLIDO PATERNO	APELLIDO MATERNO
TITULAR	NOGUEIRA	GINER
	PRIMER NOMBRE	**SEGUNDO NOMBRE**
	Roberto	Pablo
PADRE	Roberto	Juan
MADRE	Sara	------

FECHA Y LUGAR DE NACIMIENTO	DIA	MES	AÑO	PAIS	LOCALIDAD o PROVINCIA	NACIONALIDAD
	1	10	959	URUGUAY	Montevideo	Oriental/soltero

1	**OCUPACION**	de 1969 a 1971 Primaria Escuela Nro. 3, de 1972 a 1975 estudiante Liceo Joaquín Suarez, de 1976 a 1978 estudiante Liceo Nro. 28, en 1979 a la fecha estudiante Liceo Dámaco Antonio Larrañaga.-
2	**DOMICILIO**	de 1969 a la fecha Echeberría Nro. 600 Ap. 1.-

		SERIE	NUMERO			DOC. de IDENT.
3	**CREDENCIAL CIVICA**	AXB	19402	uno nueve cuatro cero dos		1.474.728.-

PARA SER PRESENTADO ANTE LAS AUTORIDADES DE OBJETO DE LA TRAMITACION Palacio Legislatibo.- Ingreso.-

1 - Consignar con precisión lugar de trabajo o estudio los 10 últimos años.
2 - Consignar con precisión cada domicilio en los últimos 10 años.
3 - Consignar si ha tenido traslados y números anteriores.

FIRMA DEL SOLICITANTE

COMISARIA SECCIONAL 10ma.-

Pase a sus efectos al Departamento 3 de la D. N. I. I.

JILSON GIMARES ARRUDES
COMISARIO

D. N. I. I.-.DEPARTAMENTO Nº 3

DIA	MES	AÑO
31	JUL.	1979

Se hace constar que el titular de la presente solicitud registra las siguientes anotaciones en el fichero de esta Dirección

DEPARTAMENTO N.º 3

SIN ANOTACIONES

POR EL JEFE DEL DEPARTAMENTO N.º 3
Y POR SU ORDEN

JUAN JORGES
SUB-COMISARIO

135633

2173

J.P.M. O y M Fórm. 05.342

Fórm. . 670

"AÑO DEL SESQUICENTENARIO DE LA POLICIA"

JUNTA DE COMANDANTES
EN JEFE
SERVICIO DE INFORMACION DE DEFENSA

DEPARTAMENTO	DIA	MES	AÑO
Montevideo	25	7	979

N.o 2.924 jmv.-

- SOLICITUD DE CONSTANCIA DE HABILITACION PARA CARGOS PUBLICOS -

	APELLIDO PATERNO	APELLIDO MATERNO
TITULAR	ZAMBRA	SANGUINETTI
	PRIMER NOMBRE	SEGUNDO NOMBRE
	Umberto	Juan Antonio
PADRE	Umberto	--------
MADRE	María	Elena

FECHA Y LUGAR DE NACIMIENTO	DIA	MES	AÑO	PAIS	LOCALIDAD o PROVINCIA	NACIONALIDAD
	13	6	921	URUGUAY	Montevideo	Oriental/soltero

1	OCUPACION	de 1969 a la fecha funcionario del Ministerio de Economía y Finanzas en la Inspección General de Hacienda con el cargo de Director.-
2	DOMICILIO	de 1969 a la fecha Libertad Nro. 2669 Ap. 301.-

		SERIE	NUMERO		DOC. de IDENT.
3	CREDENCIAL CIVICA	BMA	6789	seis siete ocho nueve	386.362.-

PARA SER PRESENTADO ANTE LAS AUTORIDADES DE Ministerio de Economía y Finanzas.-
OBJETO DE LA TRAMITACION Permanencia.

1 - Consignar con precisión lugar de trabajo o estudio los 10 últimos años.
2 - Consignar con precisión cada domicilio en los últimos 10 años.
3 - Consignar si ha tenido traslados y números anteriores.

FIRMA DEL SOLICITANTE

COMISARIA SECCIONAL 10ma.-

Pase a sus efectos al Departamento 3 de la D. N. I. I.

WILSON GINARES ARRUDES
COMISARIO

D. N. I. I.-.DEPARTAMENTO Nº 3

DIA 31 MES JUL. AÑO 1979

Se hace constar que el titular de la presente solicitud registra las siguientes anotaciones en el fichero de esta Dirección

SIN ANOTACIONES

POR EL JEFE DEL DEPARTAMENTO N.º 3
Y POR SU ORDEN

[illegible] PORGES
SUB COMISARIO

105634

DI 2173

J.P.M. O y M Fórm. 05.342

Fórm.. 670

JUNTA DE COMANDANTES
EN JEFE
SERVICIO DE INFORMACION DE DEFENSA

"AÑO DEL SESQUICENTENARIO DE LA POLICIA"

DEPARTAMENTO	DIA	MES	AÑO
Montevideo	25	7	979

N.o 2.925 jmv.-

- SOLICITUD DE CONSTANCIA DE HABILITACION PARA CARGOS PUBLICOS -

	APELLIDO PATERNO	APELLIDO MATERNO
TITULAR	RISO	CASTELLANOS
	PRIMER NOMBRE	SEGUNDO NOMBRE
	Horacio	Dumas
PADRE	PRIMER NOMBRE	SEGUNDO NOMBRE
	Horacio	Dumas
MADRE	PRIMER NOMBRE	SEGUNDO NOMBRE
	Estherlina	-------

FECHA Y LUGAR DE NACIMIENTO	DIA	MES	AÑO	PAIS	LOCALIDAD o PROVINCIA	NACIONALIDAD
	9	9	956	URUGUAY	Montevideo	Oriental/soltero

1	OCUPACION	de 1969 a 1975 Empresa Riso sita en Nueva Palmira Nro. 2880,con el cargo de ayudante pintor, en 1975 soldado de 2da. de la Dirección Nacional de Bomberos, de 1976 a abril de 1979 Empresa Riso misma dirección con el cargo de pintor, de abril a junio de 1979 funcionario de la I.M.M. con el cargo de peón, de junio de 1979 a la fecha Empresa Riso con el cargo de Pintor.-
2	DOMICILIO	de 1969 a la fecha Charrúa Nro. 2808 .-

		SERIE	NUMERO	DOC. de IDENT.
3	CREDENCIAL CIVICA	AZA	263013 dos seis tres cero uno	1.526.252.-

PARA SER PRESENTADO ANTE LAS AUTORIDADES DE Ministerio de Educación y cultura.-
OBJETO DE LA TRAMITACION: Ingreso.-

1 - Consignar con precisión lugar de trabajo o estudio los 10 últimos años.
2 - Consignar con precisión cada domicilio en los últimos 10 años.
3 - Consignar si ha tenido traslados y números anteriores.

Horacio Dumas Riso
FIRMA DEL SOLICITANTE

COMISARIA SECCIONAL 10ma.-

Pase a sus efectos al Departamento 3 de la D. N. I. I.

WILSON GINARES ARRUDES
COMISARIO

D. N. I. I..-.DEPARTAMENTO Nº 3

DIA	MES	AÑO
31	JUL.	1979

Se hace constar que el titular de la presente solicitud registra las siguientes anotaciones en el fichero de esta Dirección

SIN ANOTACIONES

POR EL JEFE DEL DEPARTAMENTO N.o 3
Y POR SU ORDEN

105635

2173

J.P.M. O y M Fórm. 05.342

Fórm.. 670

JUNTA DE COMANDANTES
EN JEFE
SERVICIO DE INFORMACION DE DEFENSA

"AÑO DEL SESQUICENTENARIO DE LA POLICIA"

DEPARTAMENTO	DIA	MES	AÑO
Montevideo	25	7	978

N.O 2.926jmv.-

- SOLICITUD DE CONSTANCIA DE HABILITACION PARA CARGOS PUBLICOS -

TITULAR	APELLIDO PATERNO: VACCA	APELLIDO MATERNO: ERRAZQUIN
	PRIMER NOMBRE: José	SEGUNDO NOMBRE: María Francisco
PADRE	PRIMER NOMBRE: Montjuich	SEGUNDO NOMBRE: Titán
MADRE	PRIMER NOMBRE: Guillermina	SEGUNDO NOMBRE: Ignacia

FECHA Y LUGAR DE NACIMIENTO	DIA	MES	AÑO	PAIS	LOCALIDAD o PROVINCIA	NACIONALIDAD
	18	9	954	URUGUAY	Montevideo	Oriental/soltero

1	OCUPACION	de 1969 a 1978 estudiante Liceo Juan Zorrilla de San Martín, de 1971 a 1972 estudinate de Preparatorios Juan 23, de 1973 a la fecha estudiante de la Facultad de Ciencias Económicas cursando 5to. año, además de 1978 a la fecha funcionario de la Dirección General de Estadistica y Censos con el cargo de asesor estadistico .-
2	DOMICILIO	de 1969 a la fecha Baez Nro. 462 .-

		SERIE	NUMERO		DOC. de IDENT.
3	CREDENCIAL CIVICA	AXB	16752	uno seis siete cinco dos	1.342.936.-

PARA SER PRESENTADO ANTE LAS AUTORIDADES DE A.N.C.A.P..-
OBJETO DE LA TRAMITACION Ingreso.-

1 - Consignar con precisión lugar de trabajo o estudio los 10 últimos años.
2 - Consignar con precisión cada domicilio en los últimos 10 años.
3 - Consignar si ha tenido traslados y números anteriores.

FIRMA DEL SOLICITANTE

COMISARIA SECCIONAL 10ma.-

Pase a sus efectos al Departamento 3 de la D. N. I. I.

WILSON GINARES ARRUDES
COMISARIO

D. N. I. I..-.DEPARTAMENTO Nº 3

DIA 31 MES JUL. AÑO 1978

Se hace constar que el titular de la presente solicitud registra las siguientes anotaciones en el fichero de esta Dirección

SIN ANOTACIONES

POR EL JEFE DEL DEPARTAMENTO N.º 3
Y POR SU ORDEN

SUBCOMISARIO

2173

105636

J.P.M. O y M Fórm. 05.342

Fórm.. 670

JUNTA DE COMANDANTES
EN JEFE
SERVICIO DE INFORMACION DE DEFENSA

"AÑO DEL SESQUICENTENARIO DE LA POLICIA"

DEPARTAMENTO	DIA	MES	AÑO
Montevideo	25	7	979

N.o 2.927 jmv.-

- SOLICITUD DE CONSTANCIA DE HABILITACION PARA CARGOS PUBLICOS -

TITULAR	APELLIDO PATERNO: OCHOA	APELLIDO MATERNO: ANDRADE
	PRIMER NOMBRE: Ruth	SEGUNDO NOMBRE: Estela
PADRE	PRIMER NOMBRE: Felix	SEGUNDO NOMBRE: Tomás
MADRE	PRIMER NOMBRE: María	SEGUNDO NOMBRE: Ruth

FECHA Y LUGAR DE NACIMIENTO	DIA	MES	AÑO	PAIS	LOCALIDAD o PROVINCIA	NACIONALIDAD
	31	10	956	URUGUAY	Montevideo	Oriental/soltera

1	OCUPACION	en 1969 Primaria Colegio Hermanas Dominicas, de 1970 a 1976 estudiante Colegio Liceo Erwy School, de 1977 a la fecha estudiante de la Facultad de Derecho y Ciencias Sociales cursando 1er, año.-
2	DOMICILIO	de 1969 a la fecha Guipuzcoa Nro. 404 .-

		SERIE	NUMERO			
3	CREDENCIAL CIVICA	AX8	18553	uno ocho cinco cinco tres	DOC. de IDENT.	1.387.167.-

PARA SER PRESENTADO ANTE LAS AUTORIDADES DE C.O.N.A.E..-
OBJETO DE LA TRAMITACION Ingreso.-

1 - Consignar con precisión lugar de trabajo o estudio los 10 últimos años.
2 - Consignar con precisión cada domicilio en los últimos 10 años.
3 - Consignar si ha tenido traslados y números anteriores.

FIRMA DEL SOLICITANTE

COMISARIA SECCIONAL 10.-

Pase a sus efectos al Departamento 3 de la D. N. I. I.

WILSON GINARES ARRUDES
COMISARIO

31 JUL 1978

D. N. I. I..-.DEPARTAMENTO Nº 3

Se hace constar que el titular de la presente solicitud registra las siguientes anotaciones en el fichero de esta Dirección

DEPARTAMENTO N.º 3

SIN ANOTACIONES

POR EL JEFE DEL DEPARTAMENTO N.º 3
Y POR SU ORDEN

105637

2173

J.P.M. O y M Fórm. 05.342

Fórm.. 670

"AÑO DEL SESQUICENTENARIO DE LA POLICIA"

JUNTA DE COMANDANTES
EN JEFE
SERVICIO DE INFORMACION DE DEFENSA

DEPARTAMENTO	DIA	MES	AÑO
Montevideo	25	7	979

N.O 2.929.-

- SOLICITUD DE CONSTANCIA DE HABILITACION PARA CARGOS PUBLICOS -

TITULAR	APELLIDO PATERNO: SILVA	APELLIDO MATERNO: DERREGIBUS
	PRIMER NOMBRE: Irene	SEGUNDO NOMBRE: María
PADRE	PRIMER NOMBRE: Carlos	SEGUNDO NOMBRE: Braulio
MADRE	PRIMER NOMBRE: Alba	SEGUNDO NOMBRE: René

FECHA Y LUGAR DE NACIMIENTO	DIA	MES	AÑO	PAIS	LOCALIDAD o PROVINCIA	NACIONALIDAD
	23	10	956	URUGUAY	Montevideo	Oriental /soltera

1	**OCUPACION**	de 1969 a 1972 estudiante Colegio y Liceo Nuestra Sra. de la Misericordia, de 1973 a 1974 estudiante preparatorios Instituto Juan 23, de 1975 a la fecha estudiante de la Facultad de Ciencias Económicas y administracción cursando 5to. año.-
2	**DOMICILIO**	de 1969 a la fecha Obligado Nro. 1087 .-

		SERIE	NUMERO			
3	**CREDENCIAL CIVICA**	AXA	18909	uno ocho nueve cero nueve	**DOC. de IDENT.**	1.414.273.-

PARA SER PRESENTADO ANTE LAS AUTORIDADES DE: Banco Central.-
OBJETO DE LA TRAMITACION: Ingreso.-

1 - Consignar con precisión lugar de trabajo o estudio los 10 últimos años.
2 - Consignar con precisión cada domicilio en los últimos 10 años.
3 - Consignar si ha tenido traslados y números anteriores.

Irene Silva
FIRMA DEL SOLICITANTE

COMISARIA SECCIONAL 10ª.-

Pase a sus efectos al Departamento 3 de la D. N. I. I.

WILSON CINARES SARRUDES
COMISARIO

D. N. I. I..-.DEPARTAMENTO Nº 3

DIA	MES	AÑO
31	VII	979

Se hace constar que el titular de la presente solicitud registra las siguientes anotaciones en el fichero de esta Dirección

SIN ANOTACIONES

POR EL JEFE DEL DEPARTAMENTO N.º 3
Y POR SU ORDEN

[illegible] FORCES
COMISARIO

105633

P 2173

J.P.M. O y M Fórm. 05.342

Fórm.. 670

"AÑO DEL SESQUICENTENARIO DE LA POLICIA"

JUNTA DE COMANDANTES
EN JEFE
SERVICIO DE INFORMACION DE DEFENSA

DEPARTAMENTO	DIA	MES	AÑO
Montevideo	26	7	1979

N.o 2.9[illegible].hs.

- SOLICITUD DE CONSTANCIA DE HABILITACION PARA CARGOS PUBLICOS -

	PRIMER NOMBRE	SEGUNDO NOMBRE	APELLIDO PATERNO	APELLIDO MATERNO
TITULAR	CELI	xxxxxxxxxx	CARBALLO	OLIVERA
PADRE	GREGORIO	xxxxxxxxxx		
MADRE	EVELINA	xxxxxxxxxx		

FECHA Y LUGAR DE NACIMIENTO	DIA	MES	AÑO	PAIS	LOCALIDAD o PROVINCIA	NACIONALIDAD
	5	10	950	URUGAY	TACUAREMBO	ORIENTAL, CASADA

1	**OCUPACION**	De 1969 a la fecha labores, desempeñandoce en la actualidad en La Dirección Nacional de Casinos.=
2	**DOMICILIO**	De 1969 a 1978 en la Ciudad de Rivera calle Figeroa 1269.= De 1978 a la fecha en Av.Brasil 2681.=

		SERIE	NUMERO			
3	**CREDENCIAL CIVICA**	HAA	10820	uno cero ocho dos cero	**DOC. de IDENT.**	52.499.=

PARA SER PRESENTADO ANTE LAS AUTORIDADES DE DIRECCIO NACIONAL DE CASINOS.=
OBJETO DE LA TRAMITACION PERMANENCIA.=

1 - Consignar con precisión lugar de trabajo o estudio los 10 últimos años.
2 - Consignar con precisión cada domicilio en los últimos 10 años.
3 - Consignar si ha tenido traslados y números anteriores.

Celi Carballo Olivera
FIRMA DEL SOLICITANTE

COMISARIA SECCIONAL 10a

Pase a sus efectos al Departamento 3 de la D. N. I. I.

WILSON GINARES ARRUDES
COMISARIO

D. N. I. I.-.DEPARTAMENTO Nº 3

DIA 27 MES JUL. AÑO 1979

Se hace constar que el titular de la presente solicitud registra las siguientes anotaciones en el fichero de esta Dirección

DEPARTAMENTO Nº 3

SIN ANOTACIONES

POR EL JEFE DEL DEPARTAMENTO Nº 3
Y POR SU ORDEN

[illegible] FORGES
SUB-COMISARIO

165639

2173

J.P.M. O y M Fórm. 05.342

Fórm.. 670

"AÑO DEL SESQUICENTENARIO DE DA POLICIA"

JUNTA DE COMANDANTES
EN JEFE
SERVICIO DE INFORMACION DE DEFENSA

DEPARTAMENTO	DIA	MES	AÑO
Montevideo	26	7	1979

N.o 2.931.hs.

- SOLICITUD DE CONSTANCIA DE HABILITACION PARA CARGOS PUBLICOS -

TITULAR	APELLIDO PATERNO: GUIPONI	APELLIDO MATERNO: MACHADO
	PRIMER NOMBRE: JUAN	SEGUNDO NOMBRE: ANDRES
PADRE	PRIMER NOMBRE: JUAN	SEGUNDO NOMBRE: MARTIN
MADRE	PRIMER NOMBRE: ELISA	SEGUNDO NOMBRE: XXXXXXXXXXXX

FECHA Y LUGAR DE NACIMIENTO	DIA	MES	AÑO	PAIS	LOCALIDAD o PROVINCIA	NACIONALIDAD
	21	6	934	Uruguay	Salto	oriental,divorciado

1	OCUPACION	De 1969 a la fecha empleado del Banco de la República O. del Uruguay desempeñandose con el cargo de Sub. Jefe.=
2	DOMICILIO	De 1969 a la fecha en Miguel Barreiro 3210 apt.502.=

		SERIE	NUMERO		DOC. de IDENT.
3	CREDENCIAL CIVICA	BLB	13834	uno tres ocho tres cuatro	1.019.314.

PARA SER PRESENTADO ANTE LAS AUTORIDADES DE B.R.O.U.
OBJETO DE LA TRAMITACION PERMANENCIA.

1 - Consignar con precisión lugar de trabajo o estudio los 10 últimos años.
2 - Consignar con precisión cada domicilio en los últimos 10 años.
3 - Consignar si ha tenido traslados y números anteriores.

FIRMA DEL SOLICITANTE

COMISARIA SECCIONAL 10a

Pase a sus efectos al Departamento 3 de la D. N. I. I.

WILSON [illegible]NARES ARRUDES
COMISARIO

D. N. I. I. DEPARTAMENTO Nº 3

31 JUL. 1979

Se hace constar que el titular de la presente solicitud registra las siguientes anotaciones en el fichero de esta Dirección

DIRECCION GRAL. DE INFORMACION E INTELIGENCIA
DEPARTAMENTO Nº 3
FICHERO Y ARCHIVO

SIN ANOTACIONES

POR EL JEFE DEL DEPARTAMENTO N.o 3
Y POR SU ORDEN

[illegible]RA GORGES
SUB-COMISARIO

2173

105640

J.P.M. O y M Fórm. 05.342

Fórm.. 670

JUNTA DE COMANDANTES
EN JEFE
SERVICIO DE INFORMACION DE DEFENSA

DEPARTAMENTO	DIA	MES	AÑO
MONTEVIDEO	30	3	1979

N.o 1699,jmo.-

- SOLICITUD DE CONSTANCIA DE HABILITACION PARA CARGOS PUBLICOS -

TITULAR	APELLIDO PATERNO: GRISOLI	APELLIDO MATERNO: SALVO
	PRIMER NOMBRE: Adriana	SEGUNDO NOMBRE: María
PADRE	PRIMER NOMBRE: Liber	SEGUNDO NOMBRE: Febo
MADRE	PRIMER NOMBRE: Nélida	SEGUNDO NOMBRE:

FECHA Y LUGAR DE NACIMIENTO	DIA	MES	AÑO	PAIS	LOCALIDAD o PROVINCIA	NACIONALIDAD
	19	11	1958	URUGUAY	Montevideo	Oriental soltera

1	**OCUPACION**	1968 a 1970,Primaria Esc. Nº 60, 1971 a1974 Secundaria Liceo Nº 10, 1975 a 1976 Preparatorio de Medicina,Liceo 10, 1977 a la fecha en la Fac. de Medicina.-
2	**DOMICILIO**	1968 a la fecha en Avda Rivera 2662,apto 104 1er piso.-

3	**CREDENCIAL CIVICA**	SERIE: AZA	NUMERO: 27424	dos siete cuatro dós cuatro	**DOC. de IDENT.** 1.582.740.-

PARA SER PRESENTADO ANTE LAS AUTORIDADES DE M.S.P.-
OBJETO DE LA TRAMITACION
Ingreso.-

1 - Consignar con precisión lugar de trabajo o estudio los 10 últimos años.
2 - Consignar con precisión cada domicilio en los últimos 10 años.
3 - Consignar si ha tenido traslados y números anteriores.

FIRMA DEL SOLICITANTE

COMISARIA SECCIONAL 10a.-

Pase a sus efectos al Departamento 3 de la D. N. I. I.

WILSON GIMARES ARRUDES.-
COMISARIO

D. N. I. I. - DEPARTAMENTO Nº 3

DIA 04 MES MAYO AÑO 1979

Se hace constar que el titular de la presente solicitud registra las siguientes anotaciones en el fichero de esta Dirección

DEPARTAMENTO Nº 3

SIN ANOTACIONES

POR EL JEFE DEL DEPARTAMENTO Nº 3
Y POR SU ORDEN

SILCAR LARA BORGES
SUB-COMISARIO

2173

165641

J.P.M. O y M Fórm. 05.342

Fórm.. 670

JUNTA DE COMANDANTES
EN JEFE
SERVICIO DE INFORMACION DE DEFENSA

DEPARTAMENTO	DIA	MES	AÑO
MONTEVIDEO	31	3	1979

N.o 1702.imo.-

- SOLICITUD DE CONSTANCIA DE HABILITACION PARA CARGOS PUBLICOS -

TITULAR	ZAMORA de CAMPAGNA (APELLIDO PATERNO)	CABRAL (APELLIDO MATERNO)	
	Mercedes (PRIMER NOMBRE)	(SEGUNDO NOMBRE)	
PADRE	Felipe (PRIMER NOMBRE)	Carlos (SEGUNDO NOMBRE)	
MADRE	Elida (PRIMER NOMBRE)	Isolina (SEGUNDO NOMBRE)	

FECHA Y LUGAR DE NACIMIENTO	DIA	MES	AÑO	PAIS	LOCALIDAD o PROVINCIA	NACIONALIDAD
	16	11	53	URUGUAY	Montevideo	Oriental casada

1	**OCUPACION**	1968 a 1969 Secundaria Liceo Nº12,1970 a 1971 Preparatorio de Medicina IAVA,1972 a la fecha en la Fac. de Medicina.-
2	**DOMICILIO**	1968 a 1975 Silvestre Blanco 2487 bis, 1976 a la fecha en Silvestre Blanc 2648.-

		SERIE	NUMERO			
3	**CREDENCIAL CIVICA**	AZA	24266	dos cuatro dos seis seis	**DOC. de IDENT.**	1.167.754.-

PARA SER PRESENTADO ANTE LAS AUTORIDADES DE M.S.P.-
OBJETO DE LA TRAMITACION Ingreso.-

1 - Consignar con precisión lugar de trabajo o estudio los 10 últimos años.
2 - Consignar con precisión cada domicilio en los últimos 10 años.
3 - Consignar si ha tenido traslados y números anteriores.

M Zamora
FIRMA DEL SOLICITANTE

COMISARIA SECCIONAL 10a.-

Pase a sus efectos al Departamento 3 de la D. N. I. I.

WILSON GINARES ARRUDES.-
COMISARIO

D. N. I. I. - DEPARTAMENTO Nº 3

DIA 1 MAYO AÑO 1979

Se hace constar que el titular de la presente solicitud registra las siguientes anotaciones en el fichero de esta Dirección

SIN ANOTACIONES

POR EL JEFE DEL DEPARTAMENTO N.º 3
Y POR SU ORDEN

SILCAR LARA BORGES
SUB-COMISARIO

2173

J.P.M. O y M Fórm. 05.342 105642 Fórm. . 670

JUNTA DE COMANDANTES
EN JEFE
SERVICIO DE INFORMACION DE DEFENSA

DEPARTAMENTO	DIA	MES	AÑO
Montevideo	31	3	1979

N.o 1.709 .-fm.-

- SOLICITUD DE CONSTANCIA DE HABILITACION PARA CARGOS PUBLICOS -

TITULAR	APELLIDO PATERNO: TROCHON	APELLIDO MATERNO: CHISLIERI
	PRIMER NOMBRE: Luis Camilo	SEGUNDO NOMBRE: Alejandro
PADRE	PRIMER NOMBRE: Luis	SEGUNDO NOMBRE: Camilo
MADRE	PRIMER NOMBRE: Nelly	SEGUNDO NOMBRE: Margarita

FECHA Y LUGAR DE NACIMIENTO	DIA	MES	AÑO	PAIS	LOCALIDAD o PROVINCIA	NACIONALIDAD
	24	11	1956	Uruguay	Montevideo.-	oriental.casado.-

1	**OCUPACION**	desde 1969 hasta 1974, estudiante Preparatorio, IUDE, 1975 al 1976 Estudiante de Guitarra, y 15/11.1976 a la fecha, trabaja en el B.S.E., desempeñandose como colaborador de dicho ente.-
2	**DOMICILIO**	desde 1969 hasta 1978 residió en 19 de Abril 1267 y desde el 1/3/1978 hasta 25/2/1979 residió en San Fructuoso No. 1833 apto.1 y desde esa fecha a la actual en Plácido Ellauri No.3279 apto.8.-

3	CREDENCIAL CIVICA	SERIE	NUMERO		DOC. de IDENT.
		BL....	15.291	uno.cinco.dos.nueve.uno.	1.377.440.-

PARA SER PRESENTADO ANTE LAS AUTORIDADES DE
OBJETO DE LA TRAMITACION B.S.E., para ingresó.-

1 - Consignar con precisión lugar de trabajo o estudio los 10 últimos años.
2 - Consignar con precisión cada domicilio en los últimos 10 años.
3 - Consignar si ha tenido traslados y números anteriores.

Luis Trochon
FIRMA DEL SOLICITANTE

COMISARIA SECCIONAL 10a

Pase a sus efectos al Departamento 3 de la D. N. I. I.

WILSON CANARES ARRUDES
COMISARIO

D. N. I. I.-.DEPARTAMENTO Nº 3

DIA	MES	AÑO
5	MAYO	1979

Se hace constar que el titular de la presente solicitud registra las siguientes anotaciones en el fichero de esta Dirección

DEPARTAMENTO N° 3

SIN ANOTACIONES

POR EL JEFE DEL DEPARTAMENTO N.º 3
Y POR SU ORDEN
SILVAR LARA BORGES
SUB-COMISARIO

2173

105643

J.P.M. O y M Fórm. 05.342

Fórm. 670

A DE COMANDANTES
EN JEFE
O DE INFORMACION DE DEFENSA

DEPARTAMENTO	DIA	MES	AÑO
MONTEVIDEO	4	2	1979

N.o 955.jmo.=

- SOLICITUD DE CONSTANCIA DE HABILITACION PARA CARGOS PUBLICOS -

	APELLIDO PATERNO	APELLIDO MATERNO
TITULAR	FORASTIER	IZQUIERDO
	PRIMER NOMBRE	SEGUNDO NOMBRE
	MARGARITA	RAMONA
PADRE	PRIMER NOMBRE: Hector	SEGUNDO NOMBRE: XXXXXXXXXX
MADRE	PRIMER NOMBRE: Gumercinda	SEGUNDO NOMBRE: Pilar

FECHA Y LUGAR DE NACIMIENTO	DIA	MES	AÑO	PAIS	LOCALIDAD o PROVINCIA	NACIONALIDAD
	18	6	1936	URUGUAY	MONTEVIDEO	oriental divorciada

1	OCUPACION	1968 a 1973 M.S.P. Instituto de Oncología Tecnico Radiologo, Rayos X 1973 a 1979 en U.T.U. Docente Profesora.=
2	DOMICILIO	1968 a 1971 Bulevar José Batlle y Ordoñez No.1724. 1971 a 1977 Esparrillo No.3685 1977 a la fecha Manuel Pagola No.3098.=

		SERIE	NUMERO		DOC. de IDENT.
3	CREDENCIAL CIVICA	B.D.A.	24.502	dos cuatro cinco cero dos	742.452

PARA SER PRESENTADO ANTE LAS AUTORIDADES DE U.T.U.
OBJETO DE LA TRAMITACION Permanencia

1 - Consignar con precisión lugar de trabajo o estudio los 10 últimos años.
2 - Consignar con precisión cada domicilio en los últimos 10 años.
3 - Consignar si ha tenido traslados y números anteriores.

FIRMA DEL SOLICITANTE

COMISARIA SECCIONAL 10a.=

Pase a sus efectos al Departamento 3 de la D. N. I. I.

WILSON GINARES ARRUDES
COMISARIO

D. N. I. I.-. DEPARTAMENTO Nº 3

DIA	MES	AÑO
6	MAR.	1979

Se hace constar que el titular de la presente solicitud registra las siguientes anotaciones en el fichero de esta Dirección

DEPARTAMENTO N.º 3

SIN ANOTACIONES

POR EL JEFE DEL DEPARTAMENTO N.º 3
Y POR SU ORDEN

SILCAR LARA BORGES
SUB-COMISARIO

2173

105644

J.P.M. O y M Fórm. 05.342

Fórm.. 670

JUNTA DE COMANDANTES
EN JEFE
SERVICIO DE INFORMACION DE DEFENSA

DEPARTAMENTO	DIA	MES	AÑO
MONTEVIDEO	21	3	1979

N.o 1596. jmo.-

- SOLICITUD DE CONSTANCIA DE HABILITACION PARA CARGOS PUBLICOS -

TITULAR	APELLIDO PATERNO: TRENCHI de FERRANDO	APELLIDO MATERNO: DOMENECH
	PRIMER NOMBRE: Natalia	SEGUNDO NOMBRE: María Estela
PADRE	PRIMER NOMBRE: Alvaro	SEGUNDO NOMBRE:
MADRE	PRIMER NOMBRE: María	SEGUNDO NOMBRE: Francisca

FECHA Y LUGAR DE NACIMIENTO	DIA	MES	AÑO	PAIS	LOCALIDAD o PROVINCIA	NACIONALIDAD
	11	4	51	URUGUAY	Montevideo	Oriental casada

1	**OCUPACION**	1968 a 1969 Preparatorio de Medicina (Seminario),1970 sus labores, 1971 a la fecha en la Fac, de Medicina.-
2	**DOMICILIO**	1968 a 1971 Soriano 1342,1971 a 1975,Ibúcuy 1172,apto 1,1975 a 1978 Jaime Sudañez 2876 apto 1,1978 a la fecha en Luis de la Torre 1076.-

		SERIE	NUMERO			
3	**CREDENCIAL CIVICA**	AIB	5467	cinco cuatro seis siete	**DOC. de IDENT.**	1.235.443.-

PARA SER PRESENTADO ANTE LAS AUTORIDADES DE OBJETO DE LA TRAMITACION M.S.P.-
Ingreso.-

1 - Consignar con precisión lugar de trabajo o estudio los 10 últimos años.
2 - Consignar con precisión cada domicilio en los últimos 10 años.
3 - Consignar si ha tenido traslados y números anteriores.

FIRMA DEL SOLICITANTE

COMISARIA SECCIONAL 10A.=

Pase a sus efectos al Departamento 3 de la D. N. I. I.

WILSON GINARES ARRUDES.-
COMISARIO

D. N. I. I.- DEPARTAMENTO Nº 3

DIA	MES	AÑO
14	MAYO	1979

Se hace constar que el titular de la presente solicitud registra las siguientes anotaciones en el fichero de esta Dirección

SIN ANOTACIONES

POR EL JEFE DEL DEPARTAMENTO N.º 3
Y POR SU ORDEN
2173
SUB COMISARIO

105645

J.P.M. O y M Fórm. 05.342

Fórm.. 670

A DE COMANDANTES
EN JEFE
SERVICIO DE INFORMACION DE DEFENSA

DEPARTAMENTO	DIA	MES	AÑO
MONTEVIDEO	24	1	1979

N.o 7 1 3=008

- SOLICITUD DE CONSTANCIA DE HABILITACION PARA CARGOS PUBLICOS -

1

TITULAR	APELLIDO PATERNO: SULCAS	APELLIDO MATERNO: PORCAL
	PRIMER NOMBRE: CIPRIANO	SEGUNDO NOMBRE: ==========
PADRE	PRIMER NOMBRE: CIPRIANO	SEGUNDO NOMBRE: ==========
MADRE	PRIMER NOMBRE: SANTA	SEGUNDO NOMBRE: ELVIRA

FECHA Y LUGAR DE NACIMIENTO	DIA	MES	AÑO	PAIS	LOCALIDAD o PROVINCIA	NACIONALIDAD
	21	12	1942	URUGUAY	MONTEVIDEO ORIENTAL	CASADO

1	OCUPACION	Desde el año 1969 hasta la fecha se desempeña en el Consejo Nac.de E.Primaria actualmente como auxiliar
2	DOMICILIO	Desde el año 1969 hasta el año 1973 vivía en Corumbé 4115 Apto.2 y hasta la fecha en Avda.Brasil 2395

3	CREDENCIAL CIVICA	SERIE: BJB	NUMERO: 12615 doce mil seicientos quince	DOC. de IDENT.	1.131.428	

PARA SER PRESENTADO ANTE LAS AUTORIDADES DEL CONSEJO DE EDUCACION PRIMARIA.=
OBJETO DE LA TRAMITACION
Para permanencia.=

1 - Consignar con precisión lugar de trabajo o estudio los 10 últimos años.
2 - Consignar con precisión cada domicilio en los últimos 10 años.
3 - Consignar si ha tenido traslados y números anteriores.

FIRMA DEL SOLICITANTE

COMISARIA SECCIONAL 10a.

Pase a sus efectos al Departamento 3 de la D. N. I. I.

WILSON CINARES ARRUDES
COMISARIO

D. N. I. I. - DEPARTAMENTO Nº 3

DIA	MES	AÑO
5	ABRIL	1979

Se hace constar que el titular de la presente solicitud registra las siguientes anotaciones en el fichero de esta Dirección

DEPARTAMENTO Nº 3

EL JEFE DEL DEPARTAMENTO Nº 3
WASHINGTON DOS SANTOS AGUINAGA
SUB-COMISARIO

2173

105646

J.P.M. O y M Fórm. 05.342

Fórm.. 670

"AÑO DEL SESQUICENTENARIO DE LA POLICIA"

CORRESPONDE A FORM.Nº713.24/1/79. Secc. 10a.
MEMORANDUM 8702/79.boc.

REGISTRADOS: SULCAS, Cipriano.
OCUPACION: Peón metalúrgico "JOYA".
DOMICILIO: Joanicó 3603.
DATOS PERSONALES: Oriental, edad 20 años en 1962.
OTROS DATOS: Carece.
ANOTACIONES: Afiliado Nº 17743 al Partido Comunista desde el 30/ 5/62, según material incautado a raíz de la detención de Rodney Tibaldo Arismendi.-

DEPARTAMENTO Nº 3

EL JEFE DEL DEPARTAMENTO 3
WASHINGTON DOS SANTOS AGUINAGA
SUB-COMISARIO

DIR. NAL. de INFORMACION e INTELIGENCIA
SEC. CONFIDENCIAL PUBLICO

Montevideo, 9 de febrero de 1980.-

AMPLIACION DEL MEMORANDUM Nº 8702/79.-wdan.-

El solicitante Cipriano SULCAS PORCAL, pese a que en sus declaraciones en Actas lo niega es la persona que registra / anotaciones en esta Dirección Nacional, dado que el mismo se desempeñó como peón metalúrgico en "JOYA", como así también se domicilió en la calle Joanicó.-

Es de tener en cuenta lo poco vulgar de su nombre y apellido.-

Of. Principal.

Ricardo PONTI OTERO.-

JUNTA
ACION e INTELIGENCIA
DEPARTAMENTO
Nº 3
NAC. SEC. CONS. HAB C PUBLICO

ACTA.-wdan.- En Montevideo, siendo el día 8 de febrero de 1980, a la hora 09.30, en el local de la Dirección Nacional de Información e Inteligencia, ante el suscrito, Sub.Comisario Jefe del Departamento Nº 3, comparece la persona Cipriano SULCAS PORCAL, oriental, casado, de 37 años de edad, domiciliado en Avda. Brasil Nº 2395, titular de la C.I. Nº 1.131.428, quien es indagado sobre el siguiente tenor.-.-.-.-.-.-.-.-.-.-.-.-.-.-.-.-.-.-.

PREGUNTA:- Cuáles son sus medios de vida.-.-.-.-.-.-.-.-.-.-.-.-.-

CONTESTA:- Trabajando en el Consejo de Educación Primaria, desempeñando elcargo de Auxiliar, con fecha de ingreso en el año 1964.-.

PREGUNTA:- Sobre sus estudios cursados.-.-.-.-.-.-.-.-.-.-.-.-.-

CONTESTA:- Primaria.-.-.-.-.-.-.-.-l-.-.-.-.-.-.-.-.-.-.-.-.-.-.

PREGUNTA:- Sobre sus trabajos anteriores.-.-.-.-.-.-.-.-.-.-.-.-

CONTESTA:- De 1960 a 1963 trabajé con Peón matalúrgico en JOYA y del año 1964 a la fecha en mi actual trabajo.-.-.-.-.-.-.-.-.-.

PREGUNTA:- Sobre sus domicilios anteriores.-.-.-.-.-.-.-.-.-.-.-.-

CONTESTA:- De 1960 a 1963 me domicilié en la calle Joanicó esquina Pernas, no recordando el número, de 1964 a 1969 en Fray / Bentos Nº 3784, de 1969 a 1970 en Constituyente y Tacuarembó, de 1970 a 1972 en Corumbé 4115 Apto. 2, de 1972 a 1977 en Malvín / Norte Calle 125 Nº 2172 Apto. 001 y de 1977 a la fecha en mi actual domicilio.-.

PREGUNTA:- Si tiene o ha tenido actividades políticas o gremiales.-

CONTESTA:- Que no señor.-.

PREGUNTA:- Si ha estado detenido en alguna oportunidad por la causa antes mencionadas.-

CONTESTA:- Que no señor.-.

PREGUNTA:- Si el número de la calle Joanicó podía ser 3603.-.-

CONTESTA:- Que puede ser pero no recuerdo con exactitud.-.-.-.

PREGUNTA:- Si en alguna oportunidad simpatizó o estuvo afiliado al Partido Comunista.-.

CONTESTA:- Que no señor.-.

PREGUNTA:- Si tiene algo más que agregar, testar o modificar.-

CONTESTA:- Que no señor, y previa lectura que a la presente dí firmo de conformidad en lugar y fecha antes mencionados.-.-.-.-

Cipriano SULCAS PORCAL.-
Deponente.-

Por el Jefe del Departamento nº 3
y por su orden.-
Of. Principal.
Ricardo PONTI OTERO.-

105646

JUNTA DE COMANDANTES
EN JEFE
SERVICIO DE INFORMACION DE DEFENSA

DEPARTAMENTO	DIA	MES	AÑO
MONTEVIDEO	19	1	1979

N.o 6 1 6-008

- SOLICITUD DE CONSTANCIA DE HABILITACION PARA CARGOS PUBLICOS -

TITULAR	APELLIDO PATERNO: BURSZTYN	APELLIDO MATERNO: WAS
	PRIMER NOMBRE: SAUL	SEGUNDO NOMBRE: ==========
PADRE	PRIMER NOMBRE: WOLF	SEGUNDO NOMBRE: ==========
MADRE	PRIMER NOMBRE: ANA	SEGUNDO NOMBRE: ==========

FECHA Y LUGAR DE NACIMIENTO	DIA	MES	AÑO	PAIS	LOCALIDAD o PROVINCIA	NACIONALIDAD
	30	8	1942	URUGUAY	FLORIDA ORIENTAL CASDO	

1	OCUPACION	Desde el año 1969 hasta el año 1974 no desempeñó tarea alguna habiendo comenzado desde ese año a la fecha a desempeñarse en el Tribunal de Cuentas actualmente como Abogado Asesor
2	DOMICILIO	Desde el año 1969 hasta el año 1975 vivía en Avda.Fco.Soca 1128 Ap.702 y hasta la fecha en Echevarriarza 3356

3	CREDENCIAL CIVICA	SERIE: AVB	NUMERO: 3547 tres mil quinientos cuarenta y siete.-	DOC. de IDENT.	877.451

PARA SER PRESENTADO ANTE LAS AUTORIDADES DE L TRIBUNAL DE CUENTAS
OBJETO DE LA TRAMITACION Para permanencia.=

1 - Consignar con precisión lugar de trabajo o estudio los 10 últimos años.
2 - Consignar con precisión cada domicilio en los últimos 10 años.
3 - Consignar si ha tenido traslados y números anteriores.

FIRMA DEL SOLICITANTE

COMISARIA SECCIONAL 10a

Pase a sus efectos al Departamento 3 de la D. N. I. I.

WILSON GINARES ARRUDES
COMISARIO

D. N. I. I.-.DEPARTAMENTO Nº 3

DIA	MES	AÑO

Se hace constar que el titular de la presente solicitud registra las siguientes anotaciones en el fichero de esta Dirección

SIN ANOTACIONES

POR EL JEFE DEL DEPARTAMENTO N.o 3
y por su orden

Benito GONZALEZ BONILLA
SUB - COMISARIO

105647 2173

J.P.M. O y M Fórm. 05.342 Fórm.. 670

JUNTA DE COMANDANTES
EN JEFE
SERVICIO DE INFORMACION DE DEFENSA

DEPARTAMENTO	DIA	MES	AÑO
MONTEVIDEO	19	1	1979

N.o 6 1 7=OCS

- SOLICITUD DE CONSTANCIA DE HABILITACION PARA CARGOS PUBLICOS -

TITULAR	APELLIDO PATERNO: MARESCA	APELLIDO MATERNO: CETRULO
	PRIMER NOMBRE: ROMEO	SEGUNDO NOMBRE: ==========
PADRE	PRIMER NOMBRE: FRANCISCO	SEGUNDO NOMBRE: ==========
MADRE	PRIMER NOMBRE: CATALINA	SEGUNDO NOMBRE: ==========

FECHA Y LUGAR DE NACIMIENTO	DIA	MES	AÑO	PAIS	LOCALIDAD o PROVINCIA	NACIONALIDAD
	17	11	1912	URUGUAY	MONTEVIDEO ORIENTAL	CASADO

1	OCUPACION	Desde el año 1969 hasta el año en curso se desempeña en el anco de Previsión Social actualmente con el cargo de Sub Gerente del Dpto.de Reconocimientos de Servicios
2	DOMICILIO	Desde el año 1969 hasta la fecha ~~xxdesempeña~~ vive en Obligado 955 Piso 1 Apto.102

		SERIE	NUMERO		DOC. de IDENT.
3	CREDENCIAL CIVICA	AVA	3040	TRES MIL CUARENTA	273.978

PARA SER PRESENTADO ANTE LAS AUTORIDADES DE L BANCO DE PREVISION SOCIAL
OBJETO DE LA TRAMITACION

Para permanencia

1 - Consignar con precisión lugar de trabajo o estudio los 10 últimos años.
2 - Consignar con precisión cada domicilio en los últimos 10 años.
3 - Consignar si ha tenido traslados y números anteriores.

FIRMA DEL SOLICITANTE

COMISARIA SECCIONAL 10a.

Pase a sus efectos al Departamento 3 de la D. N. I. I.

WILSON GINARES ARRUDES.=
COMISARIO

D. N. I. I.-.DEPARTAMENTO Nº 3

DIA 5 MES MAR. AÑO 1979

Se hace constar que el titular de la presente solicitud registra las siguientes anotaciones en el fichero de esta Dirección

SIN ANOTACIONES

POR EL JEFE DEL DEPARTAMENTO N.o 3
y por su orden

Benito GONZALEZ BONILLA
SUB-COMISARIO

102645

2173

JUNTA DE COMANDANTES
EN JEFE
SERVICIO DE INFORMACION DE DEFENSA

DEPARTAMENTO	DIA	MES	AÑO
MONTEVIDEO	19	1	1979

N.o 6 2 2=ocs

- SOLICITUD DE CONSTANCIA DE HABILITACION PARA CARGOS PUBLICOS -

TITULAR	APELLIDO PATERNO: MARIÑO de RAMIREZ	APELLIDO MATERNO: DEL VALLE
	PRIMER NOMBRE: LILIAN	SEGUNDO NOMBRE: RITA
PADRE	PRIMER NOMBRE: JOSE	SEGUNDO NOMBRE: ==========
MADRE	PRIMER NOMBRE: MARIA	SEGUNDO NOMBRE: ==========

FECHA Y LUGAR DE NACIMIENTO	DIA	MES	AÑO	PAIS	LOCALIDAD o PROVINCIA	NACIONALIDAD
	8	2	1954	URUGUAY	MONTEVIDEO ORIENTAL	CASADA

1	OCUPACION	Dezde el año 196[illegible] hasta fines del mismo cursaba E.Secundaria en el Liceo Suarez sito en Bvar.España y Ellauri, y hasta la fecha no se[illegible]a de sempeñado en tarea alguna.=
2	DOMICILIO	Desde el año 1969 hasta la fecha vive en Ptte.Gral.Gestido 2620 Ap.1[illegible]

		SERIE	NUMERO		DOC. de IDENT.
3	CREDENCIAL CIVICA	AZA	26320	veintiseis mil trecientos veinte	1.311.905

PARA SER PRESENTADO ANTE LAS AUTORIDADES DE
OBJETO DE LA TRAMITACION INGRESO A UN CARGO DE INTITUTRIZ DEL CONSEJO DEL NIÑO.=

1 - Consignar con precisión lugar de trabajo o estudio los 10 últimos años.
2 - Consignar con precisión cada domicilio en los últimos 10 años.
3 - Consignar si ha tenido traslados y números anteriores.

FIRMA DEL SOLICITANTE

COMISARIA SECCIONAL 10a.

Pase a sus efectos al Departamento 3 de la D. N. I. I.

WILSON GINARES ARRUDES.=
COMISARIO

D. N. I. I.--.DEPARTAMENTO Nº 3

DIA 5 MES MAR. AÑO 979

Se hace constar que el titular de la presente solicitud registra las siguientes anotaciones en el fichero de esta Dirección

SIN ANOTACIONES

POR EL JEFE DEL DEPARTAMENTO N.o 3
y por su orden

Benito GONZALEZ BONILLA
SUB - COMISARIO

165649

2173

JUNTA DE COMANDANTES
EN JEFE
SERVICIO DE INFORMACION DE DEFENSA

DEPARTAMENTO	DIA	MES	AÑO
Montevideo	23	01	979

N.o 694,arb.-

- SOLICITUD DE CONSTANCIA DE HABILITACION PARA CARGOS PUBLICOS -

	APELLIDO PATERNO	APELLIDO MATERNO
TITULAR	TELLECHEA de SUERRAS	COSTA
	PRIMER NOMBRE	SEGUNDO NOMBRE
	Renée	Angelica
PADRE	PRIMER NOMBRE	SEGUNDO NOMBRE
	Juan (F)	Carlos
MADRE	PRIMER NOMBRE	SEGUNDO NOMBRE
	Clara	XXXXXXXXXX

FECHA Y LUGAR DE NACIMIENTO	DIA	MES	AÑO	PAIS	LOCALIDAD o PROVINCIA	NACIONALIDAD
	30	09	935	Uruguay	Montevideo	oriental-casada

1	OCUPACION	de 1968 a la fecha funcionaria del Consejo Nacional de Enseñanza Secundaria,Basica y Superior, en el Liceo Nro.7,con el cargo Secretaria de 2da..-
2	DOMICILIO	de 1968 a 1974 en Charrúa Nro.2260 apto.1; de 1974 a la fecha en // Rgancisco Araucho Nro.1227.-

		SERIE	NUMERO		DOC. de IDENT.
3	CREDENCIAL CIVICA	AXA	10261	uno cero dos seis uno	740.742.-

PARA SER PRESENTADO ANTE LAS AUTORIDADES DE CONSEJO NACIONAL DE ENSEÑANZA SECUNDARIA, BASICA Y SUPERIOR.-permanencia
OBJETO DE LA TRAMITACION

1 - Consignar con precisión lugar de trabajo o estudio los 10 últimos años.
2 - Consignar con precisión cada domicilio en los últimos 10 años.
3 - Consignar si ha tenido traslados y números anteriores.

FIRMA DEL SOLICITANTE

COMISARIA SECCIONAL 10a.-

Pase a sus efectos al Departamento 3 de la D. N. I. I.

WILSON CANARES ARRUDES.-
COMISARIO

D. N. I. I..-.DEPARTAMENTO Nº 3

DIA	MES	AÑO
5	[illegible]	979

Se hace constar que el titular de la presente solicitud registra las siguientes anotaciones en el fichero de esta Dirección

DEPARTAMENTO N°. 3

SIN ANOTACIONES

POR EL JEFE DEL DEPARTAMENTO N.o 3
y por su orden

Benito GONZALEZ BONILLA
SUB - COMISARIO

N.o 2173

105650

JUNTA DE COMANDANTES
EN- JEFE
SERVICIO DE INFORMACION DE DEFENSA

DEPARTAMENTO	DIA	MES	AÑO
Montevideo	23	01	979

N.o 695.erb.

- SOLICITUD DE CONSTANCIA DE HABILITACION PARA CARGOS PUBLICOS -

	APELLIDO PATERNO	APELLIDO MATERNO
TITULAR	MENENDEZ	ARRAGA
	PRIMER NOMBRE	SEGUNDO NOMBRE
	Mariana	María de Lourdes
PADRE	PRIMER NOMBRE: Alberto	SEGUNDO NOMBRE: Agustín
MADRE	PRIMER NOMBRE: María	SEGUNDO NOMBRE: Paz

FECHA Y LUGAR DE NACIMIENTO	DIA	MES	AÑO	PAIS	LOCALIDAD o PROVINCIA	NACIONALIDAD
	02	06	957	Uruguay	Montevideo	oriental-soltera

1	OCUPACION	de 1968 a 1975 Estudiante de Primaria, Secundaria y Secretariado; de 1976 a la fecha funcionaria del Banco de Previsión Social, Caja Civil Sección Repartidos y Jurisprudencia, con el cargo de Auxiliar 1ro.-
2	DOMICILIO	de 1968 a la fecha en Av. Rivera Nro. 3160.-

		SERIE	NUMERO		DOC. de IDENT.
3	CREDENCIAL CIVICA	AVB	5775	cinco siete siete cinco	1.587.488.-

PARA SER PRESENTADO ANTE LAS AUTORIDADES DE BANCO DE PREVISION SOCIAL.-
OBJETO DE LA TRAMITACION permanencia

1 - Consignar con precisión lugar de trabajo o estudio los 10 últimos años.
2 - Consignar con precisión cada domicilio en los últimos 10 años.
3 - Consignar si ha tenido traslados y números anteriores.

FIRMA DEL SOLICITANTE

COMISARIA SECCIONAL 10a.

Pase a sus efectos al Departamento 3 de la D. N. I. I.

WILSON GIÑARES ARRUDES.-
COMISARIO

D. N. I. I.- DEPARTAMENTO Nº 3

DIA	MES	AÑO
5	MAR.	1979

Se hace constar que el titular de la presente solicitud registra las siguientes anotaciones en el fichero de esta Dirección

DEPARTAMENTO Nº. 3

SIN ANOTACIONES

POR EL JEFE DEL DEPARTAMENTO N.o 3
y por su orden

Benito GONZALEZ BONILLA
SUB - COMISARIO

105651 2173

JUNTA DE COMANDANTES
EN JEFE
SERVICIO DE INFORMACION DE DEFENSA

DEPARTAMENTO	DIA	MES	AÑO
Montevideo	4	1	979

N.o 110.-

- SOLICITUD DE CONSTANCIA DE HABILITACION PARA CARGOS PUBLICOS -

	APELLIDO PATERNO	APELLIDO MATERNO
TITULAR	LOPEZ	ROSSO
	PRIMER NOMBRE	SEGUNDO NOMBRE
	Renee	---
PADRE	PRIMER NOMBRE: Alberto	SEGUNDO NOMBRE: Segundo
MADRE	PRIMER NOMBRE: María	SEGUNDO NOMBRE: Catalina

FECHA Y LUGAR DE NACIMIENTO	DIA	MES	AÑO	PAIS	LOCALIDAD o PROVINCIA	NACIONALIDAD
	4	10	945	Uruguay	Salto	oriental/soltera

1	OCUPACION	1969 a la fecha en la Fac. de Medicina, est.- 1974 a la fecha en el M.S.Publica, como practicante interno Sup.- 1975 a la fecha en el Sindicato Médico, pract. de Zona.-
2	DOMICILIO	1969 1972 en Asencio 1.136.- 1972 a 1973 en Cuaro 3.058.- 1973 a 1974 Salto 1.053. apto 101. 1975 a la fecha en Pte. Berro 2.511.-

3	CREDENCIAL CIVICA	SERIE	NUMERO		DOC. de IDENT.
		JBD	4357	no tuvo traslados	1.940.998.-

PARA SER PRESENTADO ANTE LAS AUTORIDADES DE M.S. PUBLICA
OBJETO DE LA TRAMITACION INGRESO, como pract.

1 - Consignar con precisión lugar de trabajo o estudio los 10 últimos años.
2 - Consignar con precisión cada domicilio en los últimos 10 años.
3 - Consignar si ha tenido traslados y números anteriores.

FIRMA DEL SOLICITANTE

COMISARIA SECCIONAL 9na.-dmc-

Pase a sus efectos al Departamento 3 de la D. N. I. I.

SANTOS ALMIRON PINTADO
COMISARIO

D. N. I. I.-DEPARTAMENTO Nº 3

DIA	MES	AÑO
1	MAR	1979

Se hace constar que el titular de la presente solicitud registra las siguientes anotaciones en el fichero de esta Dirección

SIN ANOTACIONES

P.A Sub-Comisario

105652 2173

J.P.M. O y M Fórm. 05.342

Fórm.. 670

JUNTA DE COMANDANTES
EN JEFE
SERVICIO DE INFORMACION DE DEFENSA

DEPARTAMENTO	DIA	MES	AÑO
Montevideo	5	1	979

N.o 170

- SOLICITUD DE CONSTANCIA DE HABILITACION PARA CARGOS PUBLICOS -

TITULAR	APELLIDO PATERNO: BERTA	APELLIDO MATERNO: ALVAREZ
	PRIMER NOMBRE: Marcelo	SEGUNDO NOMBRE: Silvestre
PADRE	PRIMER NOMBRE: José	SEGUNDO NOMBRE: Arnoldo
MADRE	PRIMER NOMBRE: Rosa	SEGUNDO NOMBRE:

FECHA Y LUGAR DE NACIMIENTO	DIA	MES	AÑO	PAIS	LOCALIDAD o PROVINCIA	NACIONALIDAD
	31	12	956	Uruguay	Montevideo	oriental/solter

1	OCUPACION	1969 a 1973 Liceo Santa María.est..-1973 a 1975 Liceo D.A.Larrañag est..-1977 a la fecha en la I.M.M..-Servicio de personal.-Auxilia
2	DOMICILIO	1969 a la fecha en Joanicó 3157.-

		SERIE	NUMERO			
3	CREDENCIAL CIVICA	AUB	8985	No tuvo traslado	DOC. de IDENT.	1.442.099

PARA SER PRESENTADO ANTE LAS AUTORIDADES DE I.M.M.
OBJETO DE LA TRAMITACION PERMANENCIA.-

1 Consignar con precisión lugar de trabajo o estudio los 10 últimos años.
2 Consignar con precisión cada domicilio en los últimos 10 años.
3 Consignar si ha tenido traslados y números anteriores.

FIRMA DEL SOLICITANTE

9 (NUEVE).-

COMISARIA SECCIONAL

Pase a sus efectos al Departamento 3 de la D. N. I. I.

SANTOS ALMIRON PINTADO
COMISARIO

D. N. I. I..-.DEPARTAMENTO Nº 3

DIA	MES	AÑO
1	ENERO	1979

Se hace constar que el titular de la presente solicitud registra las siguientes anotaciones en el fichero de esta Dirección

DEPARTAMENTO Nº. 3

SIN ANOTACIONES

Silvia [illegible] Borges
Sub-Comisario

P.A

105653

2173

JUNTA DE COMANDANTES
EN JEFE
SERVICIO DE INFORMACION DE DEFENSA

DEPARTAMENTO	DIA	MES	AÑO
Montevideo	25	1	979

N.O 668

- SOLICITUD DE CONSTANCIA DE HABILITACION PARA CARGOS PUBLICOS -

TITULAR	APELLIDO PATERNO: MAUTONI	APELLIDO MATERNO: GARIR
	PRIMER NOMBRE: VILMAR	SEGUNDO NOMBRE:
PADRE	PRIMER NOMBRE: Eduardo	SEGUNDO NOMBRE:
MADRE	PRIMER NOMBRE: Nair	SEGUNDO NOMBRE:

FECHA Y LUGAR DE NACIMIENTO	DIA	MES	AÑO	PAIS	LOCALIDAD o PROVINCIA	NACIONALIDAD
	16	5	949	Uruguay	Rivera	oriental/soltero

1	**OCUPACION**	1969 a 1971 Beca en la Fac. de Ciencias Económicas.- 1971 a la fecha en el Tribunal de Cuentas.-Ayudante Técnico.-
2	**DOMICILIO**	1969 a 1970 Pensión 18 de Julio y Gaboto.-1970 a 1972 en Joaquín de Salterain 1324.- 1972 a 1975 en Gaboto 1324.-1976 a 1978 en Avda. Brasil 3096.Apto. 45.-1978 a la fecha Enrique Puey 2520.Apto.22.-

		SERIE	NUMERO		DOC. de IDENT.
3	**CREDENCIAL CIVICA**	JCD	6195 (Salto)	==========	1.595.432

PARA SER PRESENTADO ANTE LAS AUTORIDADES DE TRIBUNAL DE CUENTAS.-
OBJETO DE LA TRAMITACION Permanencia.-

1 - Consignar con precisión lugar de trabajo o estudio los 10 últimos años.
2 - Consignar con precisión cada domicilio en los últimos 10 años.
3 - Consignar si ha tenido traslados y números anteriores.

Vilmar Mautoni
FIRMA DEL SOLICITANTE

COMISARIA SECCIONAL 9Na.fig.-

Pase a/ sus efectos al Departamento 3 de la D. N. I. I.

SANTOS AMIRON PINTADO
COMISARIO

D. N. I. I.- DEPARTAMENTO Nº 3

DIA	MES	AÑO
5	MAR.	979

Se hace constar que el titular de la presente solicitud registra las siguientes anotaciones en el fichero de esta Dirección

DEPARTAMENTO Nº 3

SIN ANOTACIONES

Silvia Inés Borges
P/A Sub-Comisario

165654

2173

J.P.M. O y M Fórm. 05.342

Fórm.. 670

TA DE COMANDANTES
EN JEFE
SERVICIO DE INFORMACION DE DEFENSA

DEPARTAMENTO	DIA	MES	AÑO	N.O
Montevideo	3	1	979	87

- SOLICITUD DE CONSTANCIA DE HABILITACION PARA CARGOS PUBLICOS -

TITULAR	DOMINGUEZ DE JISDONIAN		
	PRIMER NOMBRE: Catalina	SEGUNDO NOMBRE: Ana Isla	APELLIDO MATERNO: Tarran
PADRE	PRIMER NOMBRE: Santiago	SEGUNDO NOMBRE: Savino	
MADRE	PRIMER NOMBRE: Esther	SEGUNDO NOMBRE	

FECHA Y LUGAR DE NACIMIENTO	DIA	MES	AÑO	PAIS	LOCALIDAD o PROVINCIA	NACIONALIDAD
	11	9	917	Uruguay	Treinta y Tres	oriental/casada

1	**OCUPACION**	1969 a la fecha en el Tribunal de Cuentas.-Telefonista.-
2	**DOMICILIO**	1969 a 1973 en: Cuña. Iru 2095.- 1973 a la fecha en Avda. Italia 2994 apto. 304.-

3	**CREDENCIAL CIVICA**	SERIE: ARA	NUMERO: 9156 (T. Y Tres).-No tuvo.-		DOC. de IDENT.	1.129.580

TRIBUNAL DE CUENTAS

PARA SER PRESENTADO ANTE LAS AUTORIDADES DE
OBJETO DE LA TRAMITACION

1 - Consignar con precisión lugar de trabajo o estudio los 10 últimos años.
2 - Consignar con precisión cada domicilio en los últimos 10 años.
3 - Consignar si ha tenido traslados y números anteriores.

FIRMA DEL SOLICITANTE

COMISARIA SECCIONAL 9na. 11a.-

SANTOS ALMIRON PINTADO
COMISARIO

Pase a sus efectos al Departamento 3 de la D. N. I. I.

D. N. I. I.-. DEPARTAMENTO Nº 3

DIA	MES	AÑO
28	FEB.	1979

Se hace constar que el titular de la presente solicitud registra las siguientes anotaciones en el fichero de esta Dirección

SIN ANOTACIONES

Silvia Luisa Borges
Sub-Comisario

RA
105655

J.P.M. O y M Fórm. 05.342

Fórm.. 670 2173

E COMANDANTES
EN JEFE
DE INFORMACION DE DEFENSA

DEPARTAMENTO	DIA	MES	AÑO	N.o
Montevideo	18	1	979	505

- SOLICITUD DE CONSTANCIA DE HABILITACION PARA CARGOS PUBLICOS -

TITULAR	APELLIDO PATERNO: LEONCINI	APELLIDO MATERNO: PINTOS
	PRIMER NOMBRE: Elia	SEGUNDO NOMBRE: Julia
PADRE	PRIMER NOMBRE: Abdón	SEGUNDO NOMBRE:
MADRE	PRIMER NOMBRE: Julia	SEGUNDO NOMBRE:

FECHA Y LUGAR DE NACIMIENTO	DIA	MES	AÑO	PAIS	LOCALIDAD o PROVINCIA	NACIONALIDAD
	2	1	926	Uruguay	Montevideo	Oriental/divorc..

1	OCUPACION	1969 a la fecha en el Bco. de previsión social.-Cajero Tesorero y comercio.-Jefe.-
2	DOMICILIO	1969 a la fecha en Avda. Fco. Soca 1116.Ap. 5. 4to. piso.-

3 CREDENCIAL CIVICA	SERIE: BpB	NUMERO: 4872	[illegible]	DOC. de IDENT.	445.177

PARA SER PRESENTADO ANTE LAS AUTORIDADES DE: Bco. de previsión social.-
OBJETO DE LA TRAMITACION: Permanencia.-

1 - Consignar con precisión, lugar de trabajo o estudio los 10 últimos años.
2 - Consignar con precisión cada domicilio en los últimos 10 años.
3 - Consignar si ha tenido traslados y números anteriores.

FIRMA DEL SOLICITANTE

COMISARIA SECCIONAL 9na. flg.- Se eleva a la Dirección de Investigaciones.

SANTOS ALMIRON PINTADO
COMISARIO

D.N.I.I. - DEPARTAMENTO Nº 3

DIA 5 MAR. 1979

Se hace constar que el titular de la presente solicitud registra las siguientes anotaciones en el fichero de esta Dirección.

DEPARTAMENTO N°. 3

SIN ANOTACIONES

Silvia Díaz Borges
P/A Sub-Comisario

F. 2173

S.I.D.
J.P.M. O y M F. 05342

55656

Fórm. 670

JUNTA DE COMANDANTES
EN JEFE
SERVICIO DE INFORMACION DE DEFENSA

DEPARTAMENTO	DIA	MES	AÑO
Montevideo	9	1	979

N.o 253

- SOLICITUD DE CONSTANCIA DE HABILITACION PARA CARGOS PUBLICOS -

TITULAR	APELLIDO PATERNO: ...ovilar	APELLIDO MATERNO: Soto
	PRIMER NOMBRE: Estela	SEGUNDO NOMBRE: Mary
PADRE	PRIMER NOMBRE: Heriberto	SEGUNDO NOMBRE: Raymundo
MADRE	PRIMER NOMBRE: Maria	SEGUNDO NOMBRE: Elida

FECHA Y LUGAR DE NACIMIENTO	DIA	MES	AÑO	PAIS	LOCALIDAD o PROVINCIA	NACIONALIDAD
	22	6	935	Uruguay	Montevideo	oriental/casada

1 OCUPACION
1969 a 1971 en Nuestra Sra. de Lourdes.-est..-1971 a 1975 ...-
1975 U.T.U. Esc. Cobercial.-est..-1976Academia Luis Rosas Riolfo.est
1977 en Tele Abonado.-Uux. Adm..-1977 a la fecha en Asig. Familiares
Auxiliar Administrativa.-

2 DOMICILIO
1969 a la fecha en José pedro Varela 3543 hasta el 1973; actualmente
en el No. 3545.Apto. 2.-

3 CREDENCIAL CIVICA	SERIE	NUMERO		DOC. de IDENT.
	BAB	38466	No tuvo traslado	1.330.497

PARA SER PRESENTADO ANTE LAS AUTORIDADES DE ASIG. FAMILIARES.-
OBJETO DE LA TRAMITACION permanecia.-

1 - Consignar con precisión lugar de trabajo o estudio los 10 últimos años.
2 - Consignar con precisión cada domicilio en los últimos 10 años.
3 - Consignar si ha tenido traslados y números anteriores.

Estela M. Ovilar
FIRMA DEL SOLICITANTE

COMISARIA SECCIONAL 9na.flg.-

Pase a sus efectos al Departamento 3 de la D. N. I. I.

SANTOS ALMIRON PINTADO
COMISARIO

D. N. I. I. - DEPARTAMENTO Nº 3

DIA	MES	AÑO

Se hace constar que el titular de la presente solicitud registra las siguientes anotaciones en el fichero de esta Dirección

SIN ANOTACIONES

105657 PA

Silvan Luna Borges
Sub-Comisario

Nº 2173

JUNTA DE COMANDANTES
EN JEFE
SERVICIO DE INFORMACION DE DEFENSA

DEPARTAMENTO	DIA	MES	AÑO	Nº
DURAZNO	9	2	1979	1657

- SOLICITUD DE CONSTANCIA DE HABILITACION PARA CARGOS PUBLICOS -

TITULAR	APELLIDO PATERNO: ROMERO	APELLIDO MATERNO: POSSAMAI
	PRIMER NOMBRE: NURIMAR	SEGUNDO NOMBRE: EVA
PADRE	PRIMER NOMBRE: Viviano	SEGUNDO NOMBRE: Bautista
MADRE	PRIMER NOMBRE: Ema	SEGUNDO NOMBRE: - - - - -

FECHA Y LUGAR DE NACIMIENTO	DIA	MES	AÑO	PAIS	LOCALIDAD o PROVINCIA	NACIONALIDAD Y ESTADO CIVIL
	4	2	1940	Uruguay	Tacuarembó	casada

1 OCUPACION: 1969 a la fecha-Profesora de Educación Física(en Durazno.)..

2 DOMICILIO: 1969 a 1972-P.Tuboras No.267
1972 a la fecha-Calle Ituzaingó No.282

3 CREDENCIAL CIVICA	SERIE	NUMERO		DOC. de IDENT.
NUMERO ANTERIOR	TFD	10186	RBD 15.498.-	68.692(Dzno.)
numero actual				

FECHA TRASLADO: 12-2-1979..

PARA SER PRESENTADO ANTE LAS AUTORIDADES DE: Comisión Nacional de Educación Física..
OBJETO DE LA TRAMITACION: Trámite administrativo...

1 - Consignar con precisión, lugar de trabajo o estudios los 10 últimos años.
2 - Consignar con precisión cada domicilio en los últimos 10 años.
3 - Consignar si ha tenido traslados y números anteriores.

X
FIRMA DEL SOLICITANTE

COMISARIA SECCIONAL 1ra. — Se eleva a la Dirección de Investigaciones.

COMISARIO

LOCALIDAD: FECHA:

DIRECCION DE INVESTIGACIONES		CIUDAD	DIA	MES	AÑO
	"SIN ANOTACIONES"	DURAZNO.	11	04	79

Se hace constar que el titular de la presente solicitud registra las anotaciones, en el fichero de esta Dirección, que se adjuntan en el Numerado Simple Nº .....

EL DIRECTOR DE INVESTIGACIONES

EDUARDO H. NAVATTA
Of. S.I. Auxiliar

D. N. I. I. - DEPARTAMENTO Nº 3	105658	CIUDAD	DIA	MES	AÑO
			9	2	1979

Se hace constar que el solicitante registra en el fichero de esta Dirección las anotaciones que se adjuntan en Numerado Simple Nº .....2173.....

SIN ANOTACIONES

P.H. EL JEFE DEL DEPARTAMENTO Nº 3

EDUARDO E. TELLECHEA
SUB-COMISARIO

JUNTA DE COMANDANTES EN JEFE

SERVICIO DE INFORMACION DE DEFENSA

DEPARTAMENTO	DIA	MES	AÑO
T. y Tres	31	1	1980

N.o 43/980.=

- SOLICITUD DE CONSTANCIA DE HABILITACION PARA CARGOS PUBLICOS -

TITULAR	APELLIDO PATERNO: SOSA	APELLIDO MATERNO: SILVA
	PRIMER NOMBRE: MARIA	SEGUNDO NOMBRE: NILDO
PADRE	PRIMER NOMBRE: JUAN	SEGUNDO NOMBRE: SEVERINO
MADRE	PRIMER NOMBRE: MARTINA	SEGUNDO NOMBRE: ----------

FECHA Y LUGAR DE NACIMIENTO	DIA	MES	AÑO	PAIS	LOCALIDAD o PROVINCIA	NACIONALIDAD Y ESTADO CIVIL
	1º	10	1945	Uruguay	Treinta y Tres	Uruguayo, casado

1	OCUPACION	Desde 1968 al 30/7/79 empleado en Est. de Quintela, Cerro de la Laguna, 7ma.Secc. del Dpto.- Desde el 30/7/79 a la fecha en changas dentro de la Ciudad.-
2	DOMICILIO	Desde 1968 a la fecha en Barrio Kennedy, calle José Pedro Viera s/n casi Rinc-ón.-
3	CREDENCIAL CIVICA	SERIE: FAA — NUMERO: 24148 — -------------------- — DOC. de IDENT. 32.319 ("33")

PARA SER PRESENTADO ANTE LAS AUTORIDADES DE INTENDENCIA MUNICIPAL DEL DTO.-
OBJETO DE LA TRAMITACION ingreso.-

1 - Consignar con precisión, lugar de trabajo o estudio los 10 últimos años.
2 - Consignar con precisión cada domicilio en los últimos 10 años.
3 - Consignar si ha tenido traslados y números anteriores.

FIRMA DEL SOLICITANTE

COMISARIA SECCIONAL 1ra.

Se eleva a ~~la Dirección de Investigaciones~~ sus efectos al Sr. Delegado Dptal. del SID.-

COMISARIO
LUIS E. BECERRA ALVAREZ

LOCALIDAD: Treinta y Tres FECHA: 31/1/980.-

pgcf.-

~~DIRECCION DE INVESTIGACIONES~~

CIUDAD	DIA	MES	AÑO
Treinta y Tres.-	25	3	980

JEFATURA DE POLICIA.-
No registra antecedentes en ésta:-

~~Se hace constar que el ... en el fichero de esta Dirección, que se adjuntan en el Numerado Simple Nº~~ ....

EL DELEGADO DPTAL.DEL S.I.D.-

~~EL DIRECTOR DE INVESTIGACIONES~~

Cnel. CARLOS J BARRIOS.-

D.N.I.I. - DEPARTAMENTO Nº 3 105659

CIUDAD	DIA	MES	AÑO
	27	MAYO	1980

2173

Se hace constar que el solicitante registra en el fichero de este Servicio las anotaciones que se adjuntan en Numerado Simple Nº ....

POR EL JEFE DEL DEPARTAMENTO N.o 3

y por su orden

EL JEFE DEL DPTO. Nº 3

Dirección Nacional de Información e Inteligencia - DEPARTAMENTO Nº 3

GONZALEZ BONILLA
SUB - COMISARIO

SIN ANOTACIONES

JUNTA DE COMANDANTES
EN JEFE

SERVICIO DE INFORMACION DE DEFENSA

DEPARTAMENTO	DIA	MES	AÑO
T. y Tres	30	1	1980

N.o 42/980.-

- SOLICITUD DE CONSTANCIA DE HABILITACION PARA CARGOS PUBLICOS -

TITULAR

APELLIDO PATERNO	APELLIDO MATERNO
MENDEZ	ALVAREZ
PRIMER NOMBRE	SEGUNDO NOMBRE
NELLY	AMALIA

PADRE

PRIMER NOMBRE	SEGUNDO NOMBRE
GALILEO	--------

MADRE

PRIMER NOMBRE	SEGUNDO NOMBRE
MARIA	--------

FECHA Y LUGAR DE NACIMIENTO	DIA	MES	AÑO	PAIS	LOCALIDAD o PROVINCIA	NACIONALIDAD Y ESTADO CIVIL
	10	5	1941	Uruguay	Treinta y Tres	Uruguaya, casada

1 OCUPACION: Desde 1968 a 1969 estudiante Liceo Dptal.- Desde 1969 a la fecha, labores.-

2 DOMICILIO: Desde 1968 a 1969 en C. Rojas Nº 295.- Desde 1969 a 1978 en Montevideo en varios lugares, siendo el último en Pando-Canelones, calle // Vehicular Nº 8, Nº 1420, Apto 201.- Desde 1978 a la fecha en esta Ciudad en calle C. Rijas Nº 295.-

3 CREDENCIAL CIVICA	SERIE	NUMERO		DOC. de IDENT.
	AKA	8534	Anterior FAA 21721.-	1.622.432 (Medeo.)

PARA SER PRESENTADO ANTE LAS AUTORIDADES DE INTENDENCIA MUNICIPAL DEL DPTO.-
OBJETO DE LA TRAMITACION ingreso.-

- Consignar con precisión, lugar de trabajo o estudio los 10 últimos años.
2 - Consignar con precisión cada domicilio en los últimos 10 años.
3 - Consignar si ha tenido traslados y números anteriores.

FIRMA DEL SOLICITANTE

COMISARIA SECCIONAL 1ra.

Se eleva a la ~~Dirección de Investigaciones~~ sus efectos al Sr. Delegado Dptal. del SID.-

COMISARIO
LUIS E. BECERRA ALVAREZ

LOCALIDAD: Treinta y Tres FECHA: 30/1/980.-

pgo.-
~~DIRECCION DE INVESTIGACIONES~~

CIUDAD	DIA	MES	AÑO
Treinta y Tres.-	25	3	980.-

JEFATURA DE POLICIA:-
No registra antecedentes en ésta:-

~~Se hace constar que el solicitante registra en el fichero de esta Dirección de Investigaciones~~ según Numerado Simple Nº~~x~~.....

EL DELEGADO DPTAL. DEL S.I.D.-
~~EL DIRECTOR DE INVESTIGACIONES~~ Cnel.
.....
CARLOS J BARRIOS.-

JEFATURA DE POLICIA TREINTA Y TRES

D.N.I.I. - DEPARTAMENTO Nº 3

105660

CIUDAD	DIA	MES	AÑO
	27	MAYO	1980

2173

Se hace constar que el solicitante registra en el fichero de este Servicio las anotaciones que se adjuntan en Numerado Simple Nº .....

Dirección Nacional de Información e Inteligencia
DEPARTAMENTO Nº 3
Seg. Cons.-Hab.-C. PLENO

POR EL JEFE DEL DEPARTAMENTO N.o 3
y por su orden

EL JEFE DEL DPTO. Nº 3

.....

Benito GONZALEZ BONILLA
SUB - COMISARIO

SIN ANOTACIONES

JUNTA DE COMANDANTES EN JEFE
SERVICIO DE INFORMACION DE DEFENSA

DEPARTAMENTO	DIA	MES	AÑO
Canelones	12	1	1979

Nº 7410

- SOLICITUD DE CONSTANCIA DE HABILITACION PARA CARGOS PUBLICOS -

TITULAR	APELLIDO PATERNO: DE LEON	APELLIDO MATERNO: SOSA
	PRIMER NOMBRE: OSCAR	SEGUNDO NOMBRE:
PADRE	PRIMER NOMBRE: GREGORIO	SEGUNDO NOMBRE: FERMIN
MADRE	PRIMER NOMBRE: REGINA	SEGUNDO NOMBRE:

FECHA Y LUGAR DE NACIMIENTO	DIA	MES	AÑO	PAIS	LOCALIDAD o PROVINCIA	NACIONALIDAD Y ESTADO CIVIL
	27	1	1923	Uruguay	2da. Canelones	Oriental Viudo

1	**OCUPACION**	Desde 1968 a la fecha, funcionario de la Colonia Dr. B. Etchepare.-
2	**DOMICILIO**	Desde 1968 a la fecha. Calle Amsterdan No. 244.-

		SERIE	NUMERO		DOC. de IDENT.
3	CREDENCIAL CIVICA	CBA	5532		100.547.- Canelones

PARA SER PRESENTADO ANTE LAS AUTORIDADES DE: MINISTERIO DE SALUD PUBLICA.-
OBJETO DE LA TRAMITACION: (Permanecer)

1 - Consignar con precisión, lugar de trabajo o estudios los 10 últimos años.
2 - Consignar con precisión cada domicilio en los últimos 10 años.
3 - Consignar si ha tenido traslados y números anteriores.

Oscar De León
FIRMA DEL SOLICITANTE

COMISARIA SECCIONAL — Se eleva a la Dirección de Investigaciones.

EL TITULAR DE LA SECCIONAL
COMISARIO
HECTOR N. DELGADO ANCHIA

LOCALIDAD: Santa Lucía FECHA: 12 de Enero de 1979.-

DIRECCION DE INVESTIGACIONES

CIUDAD	DIA	MES	AÑO
Canelones	19	7	79

Se hace constar que el titular de la presente solicitud registra las anotaciones, en el fichero de esta Dirección, que se adjuntan en el Numerado Simple Nº .....

EL DIRECTOR DE INVESTIGACIONES
.....
WISTON M. VIALE ANTONACCI
DIRECTOR DE INVESTIGACIONES

SIN ANOTACIONES

D. N. I. DEPARTAMENTO Nº 3 — 105661

CIUDAD	DIA	MES	AÑO
2173	17	ENE.	1979

Se hace constar que el solicitante registra en el fichero de esta Dirección, las anotaciones que se adjuntan en Numerado Simple Nº .....

EL JEFE DEL DEPARTAMENTO Nº 3
.....

POR EL JEFE DEL DEPARTAMENTO N.º 3
Y POR SU ORDEN
SILCAR LARA BORGES
SUB-COMISARIO

SIN ANOTACIONES

JUNTA COMANDANTES
EN JEFE
SERVICIO DE INFORMACION DE DEFENSA

DEPARTAMENTO	DIA	MES	AÑO
Canelones	12	1	1979

Nº 7421

5/12

- SOLICITUD DE CONSTANCIA DE HABILITACION PARA CARGOS PUBLICOS -

TITULAR	APELLIDO PATERNO: HERNANDEZ	APELLIDO MATERNO: RAMOS	
	PRIMER NOMBRE: MARIA	SEGUNDO NOMBRE: NELLY	
PADRE	PRIMER NOMBRE: ROGELIO	SEGUNDO NOMBRE:	
MADRE	PRIMER NOMBRE: MARIA	SEGUNDO NOMBRE: MANUELA	

FECHA Y LUGAR DE NACIMIENTO	DIA	MES	AÑO	PAIS	LOCALIDAD o PROVINCIA	NACIONALIDAD Y ESTADO CIVIL
	6	XI	1934	Uruguay	2da.Canelones	Oriental Divor.

1	**OCUPACION**	Desde 1968 a 1974, funcionaria del Centro Asistencial Maternidad.- Desde 1974 a la fecha, funcionaria del Centro recien nacidos y Prematuros.
2	**DOMICILIO**	Desde 1968 a 1971, calle Brasil y Tajes.- Desde 1971 a la fecha, calle Gral.Mitre No.543.-

		SERIE	NUMERO			
3	CREDENCIAL CIVICA	CBA	10705		DOC. de IDENT.	21722.-Canelones.-

PARA SER PRESENTADO ANTE LAS AUTORIDADES DE: MINISTERIO DE SALUD PUBLICA.-
OBJETO DE LA TRAMITACION: (Permanecer)

1 - Consignar con precisión, lugar de trabajo o estudios los 10 últimos años.
2 - Consignar con precisión cada domicilio en los últimos 10 años.
3 - Consignar si ha tenido usados y números anteriores.

FIRMA DEL SOLICITANTE

COMISARIA SECCIONAL — Se eleva a la Dirección de Investigaciones.

COMISARIA 2ª CANELONES SANTA LUCIA

EL TITULAR DE LA SECCIONAL

COMISARIO
HECTOR N.DELGADO ANCHIA

LOCALIDAD: Santa Lucía FECHA: 12 Enero de 1979.-

DIRECCION DE INVESTIGACIONES	CIUDAD	DIA	MES	AÑO
	Canelones	19	7	79

JEFATURA DE POLICIA DEPARTAMENTO DE CANELONES

Se hace constar que el titular de la presente solicitud registra las anotaciones, en el fichero de esta Dirección, que se adjuntan en el Numerado Simple Nº .....

EL DIRECTOR DE INVESTIGACIONES

WISTHON M. VITALE ANTONACCI
OFICIAL AYUDANTE

SIN ANOTACIONES

D. N. I. I. - DEPARTAMENTO Nº 3	CIUDAD	DIA	MES	AÑO
	2173	-7	AGO.	1979

105662

DEPARTAMENTO Nº 3

Se hace constar que el solicitante registra en el fichero de esta Dirección, las anotaciones que se adjuntan en Numerado Simple Nº .....

EL JEFE DEL DEPARTAMENTO Nº 3

.....

POR EL JEFE DEL DEPARTAMENTO Nº 3
Y POR SU ORDEN

SUB-COMISARIO

SIN ANOTACIONES

JUNTA DE COMANDANTES
EN JEFE
SERVICIO DE INFORMACION DE DEFENSA

DEPARTAMENTO	DIA	MES	AÑO
Canelones	11	1	979

Nº 7422

S/A

- SOLICITUD DE CONSTANCIA DE HABILITACION PARA CARGOS PUBLICOS -

TITULAR	APELLIDO PATERNO: IBARRA	APELLIDO MATERNO: BORDAS	
	PRIMER NOMBRE: Dirber	SEGUNDO NOMBRE: Raiar	
PADRE	PRIMER NOMBRE: Prudencio	SEGUNDO NOMBRE: -	
MADRE	PRIMER NOMBRE: Odelia	SEGUNDO NOMBRE:	

FECHA Y LUGAR DE NACIMIENTO	DIA	MES	AÑO	PAIS	LOCALIDAD o PROVINCIA	NACIONALIDAD Y ESTADO CIVIL
	3	7	940	Uruguay	12a. Florida	uruguayo, soltero

1	**OCUPACION**	Año 1968/1974-Comerciante(Carnicería) en-Luis A.Herrera y Brasil.- Año 1975 hasta la fecha en M.S.P.(Colonia Dr.Bernardo Etchepare.-
2	**DOMICILIO**	Año 1968/1975 en calle Ituzaingo No. 316(Santa Lucía). Año 1975/1979 en calle Roca.Argentina casi Tajes(Santa Lucía).-

		SERIE	NUMERO		DOC. de IDENT.
3	**CREDENCIAL CIVICA**	CBA	16332		47.434(Canelones)

PARA SER PRESENTADO ANTE LAS AUTORIDADES DE M.S.P.
OBJETO DE LA TRAMITACION Permanecer

1 - Consignar con precisión, lugar de trabajo o estudios los 10 últimos años.
2 - Consignar con precisión cada domicilio en los últimos 10 años.
3 - Consignar si ha tenido traslados y números anteriores.

FIRMA DEL SOLICITANTE

COMISARIA SECCIONAL

Se eleva a la Dirección de Investigaciones.

EL TITULAR DE LA SECCIONAL

HECTOR DELGADO ANCHIA
COMISARIO

LOCALIDAD: Santa Lucía FECHA: 11 de Enero de 1979

DIRECCION DE INVESTIGACIONES

CIUDAD	DIA	MES	AÑO
Canelones	19	7	79

Se hace constar que el titular de la presente solicitud registra las anotaciones, en el fichero de esta Dirección, que se adjuntan en el Numerado Simple Nº .....

EL DIRECTOR DE INVESTIGACIONES

WISTHON M. VITALE ANTONACCI
OFICIAL AYUDANTE

SIN ANOTACIONES

D. N. I. I. . DEPARTAMENTO Nº 3

CIUDAD	DIA	MES	AÑO
2173	7	AGO.	1979

105663

Se hace constar que el solicitante registra en el fichero de esta Dirección, las anotaciones que se adjuntan en Numerado Simple Nº .....

EL JEFE DEL DEPARTAMENTO Nº 3

POR EL JEFE DEL DEPARTAMENTO Nº 3
Y POR SU ORDEN
CESAR LARA TORRES
SUB COMISARIO

SIN ANOTACIONES

DE COMANDANTES
EN JEFE
SERVICIO DE INFORMACION DE DEFENSA

DEPARTAMENTO	DIA	MES	AÑO
Canelones	11	1	79

Nº 7423

S/A

- SOLICITUD DE CONSTANCIA DE HABILITACION PARA CARGOS PUBLICOS -

TITULAR	APELLIDO PATERNO: JONTAZ	APELLIDO MATERNO: ARLOTTO	
	PRIMER NOMBRE: ROBERTO	SEGUNDO NOMBRE:	
PADRE	PRIMER NOMBRE: JESUS	SEGUNDO NOMBRE:	
MADRE	PRIMER NOMBRE: CAROLINA	SEGUNDO NOMBRE: ESPERANZA	

FECHA Y LUGAR DE NACIMIENTO	DIA	MES	AÑO	PAIS	LOCALIDAD o PROVINCIA	NACIONALIDAD Y ESTADO CIVIL
	10	3	32	Uruguay	Sta Lucia	oriental, casado

1	**OCUPACION**	Desde 1968 a la fecha empleado enseñansa Secundaria
2	**DOMICILIO**	Desde 1968 a 1975 Legnani 645 Desde 1975 a la fecha Amsterdam 280

		SERIE	NUMERO		DOC. de IDENT.
3	CREDENCIAL CIVICA	CBA	9039		18.351 Cnes

PARA SER PRESENTADO ANTE LAS AUTORIDADES DE enseñansa Secundaria
OBJETO DE LA TRAMITACION permanecer

1 - Consignar con precisión, lugar de trabajo o estudios los 10 últimos años.
2 - Consignar con precisión cada domicilio en los últimos 10 años.
3 - Consignar si ha tenido traslados y números anteriores.

FIRMA DEL SOLICITANTE

COMISARIA SECCIONAL

Se eleva a la Dirección de Investigaciones.

COMISARIO TITULAR De LA SECCIONAL
HECTOR DELGADO ARIGHTA

COMISARIA 1ª CANELONES SANTA LUCIA

LOCALIDAD: Santa Lucia FECHA: 11 de enero de 1979

DIRECCION DE INVESTIGACIONES

CIUDAD	DIA	MES	AÑO
Canelones	19	7	79

JEFATURA DE POLICIA DIRECCION DE INVESTIGACIONES CANELONES

Se hace constar que el titular de la presente solicitud registra las anotaciones, en el fichero de esta Dirección, que se adjuntan en el Numerado Simple Nº .....

EL DIRECTOR DE INVESTIGACIONES

.....
WISTHON M. VITALE ANTONACCI
OFICIAL AYUDANTE

SIN ANOTACIONES

D. N. I. I. - DEPARTAMENTO Nº 3

CIUDAD	DIA	MES	AÑO
2173	27	AGO.	1979

165664

DEPARTAMENTO Nº 3

Se hace constar que el solicitante registra en el fichero de esta Dirección, las anotaciones que se adjuntan en Numerado Simple Nº .....

EL JEFE DEL DEPARTAMENTO Nº 3

POR EL JEFE DEL DEPARTAMENTO Nº 3
Y POR SU ORDEN

.....
SECRETARIA DORCES
SUBCOMISARIO

SIN ANOTACIONES

JUNTA DE COMANDANTES
EN JEFE
SERVICIO DE INFORMACION DE DEFENSA

DEPARTAMENTO	DIA	MES	AÑO	Nº
Canelones	11	I	979	7424

S/D - SOLICITUD DE CONSTANCIA DE HABILITACION PARA CARGOS PUBLICOS -

TITULAR	APELLIDO PATERNO: LANDABURU	APELLIDO MATERNO:	
	PRIMER NOMBRE: Juan	SEGUNDO NOMBRE: Esteban	
PADRE	PRIMER NOMBRE: Juan	SEGUNDO NOMBRE: Esteban	
MADRE	PRIMER NOMBRE: -	SEGUNDO NOMBRE: -	

FECHA Y LUGAR DE NACIMIENTO	DIA	MES	AÑO	PAIS	LOCALIDAD o PROVINCIA	NACIONALIDAD Y ESTADO CIVIL
	2	5	920	Uruguay	la.Canelones	uruguayo, casado

1	OCUPACION	FUNCIONARIO del MINISTERIO DE SALUD PUBLICA (Colonia Dr. Bernardo Etcheparé) desde el año 1946 hasta la fecha.-
2	DOMICILIO	Año 1968/1976 en calle Roosevelt casi Gral. Mitre (Santa Lucia) Año 1976/1978 en Roosevelt y Mitre (Santa Lucia) Año 1978 hasta la fecha en Benito Nardone casi Ituzaingo (Santa Lucía)

		SERIE	NUMERO		DOC. de IDENT.
3	CREDENCIAL CIVICA	CBA	7083		14.231 (Canelones)

PARA SER PRESENTADO ANTE LAS AUTORIDADES DE M.S.P.
OBJETO DE LA TRAMITACION Permanecer.

1 - Consignar con precisión, lugar de trabajo o estudios los 10 últimos años.
2 - Consignar con precisión cada domicilio en los últimos 10 años.
3 - Consignar si ha tenido traslados y números anteriores.

FIRMA DEL SOLICITANTE

COMISARIA SECCIONAL

Se eleva a la Dirección de Investigaciones. EL TITULAR DE LA SECCIONAL

LOCALIDAD: SANTA LUCIA FECHA: 11 de Enero de 1979

COMISARIO
HECTOR N. DELGADO ANCHIA
COMISARIO

DIRECCION DE INVESTIGACIONES

CIUDAD	DIA	MES	AÑO
Canelones	19	7	79

JEFATURA DE POLICIA · DIRECCION DE INVESTIGACIONES · CANELONES

Se hace constar que el titular de la presente solicitud registra las anotaciones, en el fichero de esta Dirección, que se adjuntan en el Numerado Simple Nº .....

EL DIRECTOR DE INVESTIGACIONES

WISTHON M. VIDALE ANTONACCI
CAPITAN DE FRAGATA

SIN ANOTACIONES

D. N. I. I. DEPARTAMENTO Nº 3

CIUDAD	DIA	MES	AÑO
2173	7	AGO.	1979

165665

DEPARTAMENTO Nº 3

Se hace constar que el solicitante registra en el fichero de esta Dirección, las anotaciones que se adjuntan en Numerado Simple Nº .....

EL JEFE DEL DEPARTAMENTO Nº 3

POR EL JEFE DEL DEPARTAMENTO Nº 3
Y POR SU ORDEN

SILVAR LARA FORCES
SUB-COMISARIO

SIN ANOTACIONES .....

JUNTA DE COMANDANTES
EN JEFE
SERVICIO DE INFORMACION DE DEFENSA

DEPARTAMENTO	DIA	MES	AÑO

N.o

- SOLICITUD DE CONSTANCIA DE HABILITACION PARA CARGOS PUBLICOS -

TITULAR	APELLIDO PATERNO	APELLIDO MATERNO
	PRIMER NOMBRE	SEGUNDO NOMBRE
PADRE	PRIMER NOMBRE	SEGUNDO NOMBRE
MADRE	PRIMER NOMBRE	SEGUNDO NOMBRE

	DIA	MES	AÑO	PAIS	LOCALIDAD o PROVINCIA	NACIONALIDAD
FECHA Y LUGAR DE NACIMIENTO	9	2				

1	**OCUPACION**	
2	**DOMICILIO**	
3	**CREDENCIAL CIVICA**	SERIE / NUMERO / **DOC. de IDENT.**

PARA SER PRESENTADO ANTE LAS AUTORIDADES DE
OBJETO DE LA TRAMITACION

1 - Consignar con precisión, lugar de trabajo o estudio los 10 últimos años.
2 - Consignar con precisión cada domicilio en los últimos 10 años.
3 - Consignar si ha tenido traslados y números anteriores.

FIRMA DEL SOLICITANTE

COMISARIA SECCIONAL

Pase a sus efectos al Departamento 3 de la D. N. I. I.

COMISARIO

D. N. I. I.-. DEPARTAMENTO N.o 3

DIA	MES	AÑO
9	DIC.	1978

Se hace constar que el titular de la presente solicitud registra las siguientes anotaciones en el fichero de esta Dirección

SIN ANOTACIONES

POR EL JEFE DEL DEPARTAMENTO N.o 3
y por s

165666 2173

Sub. Cnio. Carlos Aníbal Latour Rosa

J.P.M. O y M Fórm. 05.342

Fórm. . 670

NU

JUNTA DE COMANDANTES
EN JEFE
SERVICIO DE INFORMACION DE DEFENSA

DEPARTAMENTO	DIA	MES	AÑO
MONTEVIDEO	[illegible]	[illegible]	[illegible]

N.o 2806.

- SOLICITUD DE CONSTANCIA DE HABILITACION PARA CARGOS PUBLICOS -

TITULAR	APELLIDO PATERNO: PAZOS 4	APELLIDO MATERNO: [illegible]
	PRIMER NOMBRE: RICARDO	SEGUNDO NOMBRE: JUAN
PADRE	PRIMER NOMBRE: RICARDO	SEGUNDO NOMBRE: JOSE
MADRE	PRIMER NOMBRE: MARIA	SEGUNDO NOMBRE: ELENA.-

FECHA Y LUGAR DE NACIMIENTO	DIA	MES	AÑO	PAIS	LOCALIDAD o PROVINCIA	NACIONALIDAD
	12	5	1932	URUGUAY	MONTEVIDEO.	ORIENTAL

1 **OCUPACION**	DESDE 1960 A LA FECHA EN LA [illegible] INTENDENCIA MUNICIPAL DE MONTEVIDEO. COMO, SUB-JEFE.-
2 **DOMICILIO**	DESDE [illegible] 1972 EN [illegible] Nro.[illegible] Apto.2. DE 1972 A 1976 EN JUAN [illegible] Nro.2356 Apto.4.Y DE 1976 A LA FECHA EN GREGORIO FUNES Nro. 2968 .-
3 **CREDENCIAL CIVICA**	SERIE: A.[illegible]. NUMERO: [illegible] NO TUVO TRASLADO. — DOC. de IDENT. [illegible]10.677.-

PARA SER PRESENTADO ANTE LAS AUTORIDADES DE [illegible] MUNICIPAL DE MONTEVIDEO
OBJETO DE LA TRAMITACION [illegible] CARGO.

1 - Consignar con precisión lugar de trabajo o estudio los 10 últimos años.
2 - Consignar con precisión cada domicilio en los últimos 10 años.
3 - Consignar si ha tenido traslados y números anteriores.

RICARDO JUAN [illegible]
FIRMA DEL SOLICITANTE

COMISARIA SECCIONAL [illegible]

Pase a sus efectos al Departamento 3 de la D. N. I. I.

[illegible]
COMISARIO

D. N. I. I.-.DEPARTAMENTO Nº 3

DIA	MES	AÑO
9	DIC.	1978

Se hace constar que el titular de la presente solicitud registra las siguientes anotaciones en el fichero de esta Dirección

DEPARTAMENTO N°. 3

SIN ANOTACIONES

POR EL [illegible] N.o 3
y por s[illegible]

[illegible] 2173

105667

J.P.M. O y M Fórm. 05.342

Fórm. - 670

JUNTA DE COMANDANTES
EN JEFE
SERVICIO DE INFORMACION DE DEFENSA

DEPARTAMENTO	DIA	MES	AÑO
Montevideo	21	11	1978

N.o 2815

- SOLICITUD DE CONSTANCIA DE HABILITACION PARA CARGOS PUBLICOS -

TITULAR	APELLIDO PATERNO: RUSSO	APELLIDO MATERNO: PAGANI
	PRIMER NOMBRE: Roberto	SEGUNDO NOMBRE: Aldo
PADRE	PRIMER NOMBRE: Francisco	SEGUNDO NOMBRE: [redacted]
MADRE	PRIMER NOMBRE: Catalina	SEGUNDO NOMBRE: [redacted]

FECHA Y LUGAR DE NACIMIENTO	DIA	MES	AÑO	PAIS	LOCALIDAD o PROVINCIA	NACIONALIDAD
	28	07	1915	URUGUAY	MONTEVIDEO	Or.Cas.63 años

1	**OCUPACION**	de 1954 a la fecha trabaja Ministerio de Trabajo y Seguridad Social como Inspector:-
2	**DOMICILIO**	de 1968 a la fecha reside en Pte.Berro 2575 Ap.7 2575

		SERIE	NUMERO		DOC. de IDENT.	
3	**CREDENCIAL CIVICA**	NKC	1116	ANTES: AOA 1371		251.303

PARA SER PRESENTADO ANTE LAS AUTORIDADES DE MINISTERIO DE TRABAJO Y SEGURIDAD SOCOAL
OBJETO DE LA TRAMITACION Permanencia en el cargo

1 - Consignar con precisión lugar de trabajo o estudio los 10 últimos años.
2 - Consignar con precisión cada domicilio en los últimos 10 años.
3 - Consignar si ha tenido traslados y números anteriores.

ROBERTO ALDO RUSSO PAGANI
FIRMA DEL SOLICITANTE

COMISARIA SECCIONAL 9a. ago.-

Pase a sus efectos al Departamento 3 de la D. N. I. I.

SANTOS ALMIRON PINTADO
COMISARIO

D. N. I. I.-. DEPARTAMENTO N° 3

DIA	MES	AÑO
9	DIC.	1978

Se hace constar que el titular de la presente solicitud registra las siguientes anotaciones en el fichero de esta Dirección

SIN ANOTACIONES

POR EL JEFE [illegible] DEPARTAMENTO N.o 3
y por su orden

105668 [illegible] 2173

J.P.M. O y M Fórm. 05.342

Fórm.. 670

JUNTA DE COMANDANTES
EN JEFE
SERVICIO DE INFORMACION DE DEFENSA

(44)

DEPARTAMENTO	DIA	MES	AÑO
MONTEVIDEO	21	11	1978

N.o 2.811.-

- SOLICITUD DE CONSTANCIA DE HABILITACION PARA CARGOS PUBLICOS -

TITULAR	APELLIDO PATERNO: RUSSOMANO	APELLIDO MATERNO: AVILA
	PRIMER NOMBRE: MARIA	SEGUNDO NOMBRE: CRISTINA
PADRE	PRIMER NOMBRE: JOSE	SEGUNDO NOMBRE: DOROTEO
MADRE	PRIMER NOMBRE: NICOLASA	SEGUNDO NOMBRE:

FECHA Y LUGAR DE NACIMIENTO	DIA	MES	AÑO	PAIS	LOCALIDAD o PROVINCIA	NACIONALIDAD
	12	4	1947	URUGUAY	MONTEVIDEO	ORIENTAL

1 OCUPACION: DESDE 1968 A LA FECHA EN LA INTENDENCIA MUNICIPAL DE MONTEVIDEO, COMO CAJERO.-

2 DOMICILIO: DESDE [illegible] EDIFICIO Nro.2145 Dto.-

3 CREDENCIAL CIVICA: SERIE D.N.I. | NUMERO 80.395. | NO SIENDO TRASLADO. | DOC. de IDENT. 1.113.488.-

PARA SER PRESENTADO ANTE LAS AUTORIDADES DE LA INTENDENCIA MUNICIPAL DE MONTEVIDEO.
OBJETO DE LA TRAMITACION OCUPACION EN EL CARGO.

1 - Consignar con precisión lugar de trabajo o estudio los 10 últimos años.
2 - Consignar con precisión cada domicilio en los últimos 10 años.
3 - Consignar si ha tenido traslados y números anteriores.

María Cristina Russomano

MARIA CRISTINA RUSSOMANO AVILA
FIRMA DEL SOLICITANTE

COMISARIA SECCIONAL 9na. sla.

Pase a sus efectos al Departamento 3 de la D. N. I. I.

SANTOS AMARON PINTADO.-
COMISARIO

D. N. I. I.-. DEPARTAMENTO Nº 3

DIA 9 | MES DIC. | AÑO 1978

Se hace constar que el titular de la presente solicitud registra las siguientes anotaciones en el fichero de esta Dirección

SIN ANOTACIONES

POR EL JEFE DEPARTAMENTO N.o 3
y por s

Sub. Cno. Carlos Aníbal Latour Rosa

2173

185669

J.P.M. O y M Fórm. 05.342

Fórm.. 670

JUNTA DE COMANDANTES
EN JEFE
SERVICIÓ DE INFORMACION DE DEFENSA

AH

DEPARTAMENTO	DIA	MES	AÑO	N.o
Montevideo	21	11	978	2.847

- SOLICITUD DE CONSTANCIA DE HABILITACION PARA CARGOS PUBLICOS -

TITULAR	APELLIDO PATERNO: SALAZAR	APELLIDO MATERNO: DOMINGUEZ	
	PRIMER NOMBRE: Estela	SEGUNDO NOMBRE:	
PADRE	PRIMER NOMBRE: Benjamin	SEGUNDO NOMBRE:	
MADRE	PRIMER NOMBRE: Adelina	SEGUNDO NOMBRE:	

FECHA Y LUGAR DE NACIMIENTO	MES	DIA	AÑO	PAIS	LOCALIDAD o PROVINCIA	NACIONALIDAD
	27	11	933	Uruguay	Montevideo	oriental/casada

1	OCUPACION	1968 a la fecha en la I.M.M.- Revisor Taquígrafo.- Por la I.M.M. y en Comisión trabajó en el año 974 a 975 en el Bco. Central.- 1975 en el S.I.D.-
2	DOMICILIO	1968 a 1970 Florencio Escardó 1614.- 1970 a la fecha en Garibaldi 2599.a.-

3	CREDENCIAL CIVICA	SERIE: BJA	NUMERO: 11737	No tuvo traslado	DOC. de IDENT.	643.246

PARA SER PRESENTADO ANTE LAS AUTORIDADES DE: I.M.M.
OBJETO DE LA TRAMITACION: Permanencia.-

1 - Consignar con precisión, lugar de trabajo o estudio los 10 últimos años.
2 - Consignar con precisión cada domicilio en los últimos 10 años.
3 - Consignar si MO... traslados y números anteriores.

FIRMA DEL SOLICITANTE

COMISARIA SECCIONAL 9na.Flg.-

Pase a sus efectos al Departamento 3 de la D. N. I. I.

SANTOS ALFIRON PINTADO
COMISARIO

D. N. I. I. - DEPARTAMENTO Nº 3

DIA 9 DIC. MES AÑO 1978

Se hace constar que el titular de la presente solicitud registra las siguientes anotaciones en el fichero de esta Dirección

POR EL ... TO N.o 3
Y POR ...

2173

195670

S.I.D.
J.P.M. O y M Fórm. 05.342

Fórm. 670

JUNTA DE COMANDANTES
EN JEFE
SERVICIO DE INFORMACION DE DEFENSA

DEPARTAMENTO	DIA	MES	AÑO
MONTEVIDEO	21	11	1978

N.o 2028.-

- SOLICITUD DE CONSTANCIA DE HABILITACION PARA CARGOS PUBLICOS -

TITULAR	APELLIDO PATERNO: SANTO de BATALLA	APELLIDO MATERNO: LOCATELLI
	PRIMER NOMBRE: ANA	SEGUNDO NOMBRE: MARIA
PADRE	PRIMER NOMBRE: FIDEL	SEGUNDO NOMBRE: RUBEN
MADRE	PRIMER NOMBRE: MARIA	SEGUNDO NOMBRE: PASCUALA

FECHA Y LUGAR DE NACIMIENTO	DIA	MES	AÑO	PAIS	LOCALIDAD o PROVINCIA	NACIONALIDAD
	3	8	1945	URUGUAY	MONTEVIDEO.	ORIENTAL

1	**OCUPACION**	DESDE 1968 A LA FECHA EN DOMICILIO DE LA REPUBLICA DEL URUGUAY, COMO SECRETARIA DE DIR.-
2	**DOMICILIO**	DESDE 1968 A LA FECHA EN MONTEVIDEO CALLE Nro. 3243 Apto. 1.-

3	**CREDENCIAL CIVICA**	SERIE: B.C.B.	NUMERO: 19.267.	NO TIENE TRASLADO.	**DOC. de IDENT.**	1.044.117.-

PARA SER PRESENTADO ANTE LAS AUTORIDADES DE LA DIRECCION DEL TRABAJO DEL URUGUAY.-
OBJETO DE LA TRAMITACION

1 - Consignar con precisión, lugar de trabajo o estudio los 10 últimos años.
2 - Consignar con precisión cada domicilio en los últimos 10 años.
3 - Consignar si ha tenido traslados y números anteriores.

Ana M. Santo de Batalla

ANA MARIA SANTO LOCATELLI de BATALLA
FIRMA DEL SOLICITANTE

COMISARIA SECCIONAL 01.-

Pase a sus efectos al Departamento 3 de la D. N. I. I.

SANTIAGO ANTONIO LEMBO.
COMISARIO

D. N. I. I.-.DEPARTAMENTO Nº 3

DIA 9 DIC. AÑO 1978

Se hace constar que el titular de la presente solicitud registra las siguientes anotaciones en el fichero de esta Dirección

DIRECCION NACIONAL DE INVESTIGACION E INFORMACION
DEPARTAMENTO Nº 3
REGISTRO Y ARCHIVO

SIN ANOTACIONES

POR EL JEFE DEL DEPARTAMENTO N.o 3
y por su orden

Benito [illegible] GONILLA
SUB - COMISARIO

105671

2173

J.P.M. O y M Fórm. 05.342

Fórm.. 670

JUNTA DE COMANDANTES
EN JEFE
SERVICIO DE INFORMACION DE DEFENSA

H4

DEPARTAMENTO	DIA	MES	AÑO
	22	11	1978

N.o 2.867.-

- SOLICITUD DE CONSTANCIA DE HABILITACION PARA CARGOS PUBLICOS -

TITULAR	APELLIDO PATERNO:	APELLIDO MATERNO: DELGAURIO
	PRIMER NOMBRE: LIVIO	SEGUNDO NOMBRE:
PADRE	PRIMER NOMBRE:	SEGUNDO NOMBRE: SANDALIO
MADRE	PRIMER NOMBRE:	SEGUNDO NOMBRE:

FECHA Y LUGAR DE NACIMIENTO	DIA	MES	AÑO	PAIS	LOCALIDAD o PROVINCIA	NACIONALIDAD
	13			ARGENTINA	BUENOS AIRES	CIUDADANO NATURAL

1 OCUPACION: ..., COMO SERENO VIGI- LANTE.-

2 DOMICILIO: ... 1973 Y DE 1973 A LA FECHA EN JAIME CIBILS Nro. 2905 Apto.306.-

3 CREDENCIAL CIVICA	SERIE	NUMERO		DOC. de IDENT.
	B.	.976.		600.106.-

PARA SER PRESENTADO ANTE LAS AUTORIDADES DE ... PALACIO ...
OBJETO DE LA TRAMITACION ... EN EL CARGO.

1 - Consignar con precisión lugar de trabajo o estudio los 10 últimos años.
2 - Consignar con precisión cada domicilio en los últimos 10 años.
3 - Consignar si ha tenido traslados y números anteriores.

FIRMA DEL SOLICITANTE

COMISARIA SECCIONAL

Pase a sus efectos al Departamento 3 de la D. N. I. I.

SANTOS ... PINTADO.
COMISARIO

D. N. I. I..-.DEPARTAMENTO Nº 3

DIA	MES	AÑO
9	DIC.	1978

Se hace constar que el titular de la presente solicitud registra las siguientes anotaciones en el fichero de esta Dirección

SIN ANOTACIONES

POR EL JEFE DEL DEPARTAMENTO N.o 3
y por ...

Sub. Crio. ....
Carlos Aníbal Latour Rosa

2173

105672

J.P.M. O y M Fórm. 05.342

Fórm. . 670

JUNTA DE COMANDANTES
EN JEFE
SERVICIO DE INFORMACION DE DEFENSA

NN

DEPARTAMENTO	DIA	MES	AÑO
Montevideo	21	11	970

N.o 2.864

- SOLICITUD DE CONSTANCIA DE HABILITACION PARA CARGOS PUBLICOS -

	APELLIDO PATERNO	APELLIDO MATERNO
TITULAR	VERGA[illegible]	MORENO
	PRIMER NOMBRE: Margarita	SEGUNDO NOMBRE: Estela
PADRE	PRIMER NOMBRE: Abelon	SEGUNDO NOMBRE:
MADRE	PRIMER NOMBRE: Azucena	SEGUNDO NOMBRE:

FECHA Y LUGAR DE NACIMIENTO	DIA	MES	AÑO	PAIS	LOCALIDAD o PROVINCIA	NACIONALIDAD
	29	1	939	Uruguay	Montevideo	Oriental/Soltera

1	**OCUPACION**	1963 a 1971 Esc.Nuestra Sra. del Lujan.Esc.- 1971 a 1975 en el Inst. María Auxiliadora.Est.-1976 Prep. Juan Zorrilla.Est.1977 Esc. Univ. de Enfermería.-est.1978 M.S.P..-enfermera.-
2	**DOMICILIO**	1968 a la fecha en Barroso 3470.-

		SERIE	NUMERO		DOC. de IDENT.
3	**CREDENCIAL CIVICA**	BAB	39352	No tuvo traslado	1.[illegible].440

PARA SER PRESENTADO ANTE LAS AUTORIDADES DE J.E.P.
OBJETO DE LA TRAMITACION [illegible].-

1 - Consignar con precisión lugar de trabajo o estudio los 10 últimos años.
2 - Consignar con precisión cada domicilio en los últimos 10 años.
3 - Consignar si ha tenido traslados y números anteriores.

FIRMA DEL SOLICITANTE

COMISARIA SECCIONAL 9na.Fle.-

Pase a sus efectos al Departamento 3 de la D. N. I. I.

SANTOS ALCIRON PINTADO
COMISARIO

D. N. I. I.- DEPARTAMENTO Nº 3

DIA	MES	AÑO
3	16	976

Se hace constar que el titular de la presente solicitud registra las siguientes anotaciones en el fichero de esta Dirección

SIN ANOTACIONES

POR EL JEFE [illegible] DEPARTAMENTO N.o 3
Y por s[illegible]

Sub. Cno. Carlos Aníbal Latour Rosa

2173

105673

J.P.M. O y M Fórm. 05.342

Fórm.. 670

JUNTA DE COMANDANTES
EN JEFE
SERVICIO DE INFORMACION DE DEFENSA

DEPARTAMENTO	DIA	MES	AÑO
MONTEVIDEO	21	11	1978

N.o 2.831.-

- SOLICITUD DE CONSTANCIA DE HABILITACION PARA CARGOS PUBLICOS -

TITULAR	APELLIDO PATERNO: VIEL de SENATORES	APELLIDO MATERNO: [illegible]
	PRIMER NOMBRE: BLANCA	SEGUNDO NOMBRE: [illegible]
PADRE	PRIMER NOMBRE: DOMINGO	SEGUNDO NOMBRE:
MADRE	PRIMER NOMBRE: TERESA	SEGUNDO NOMBRE:

FECHA Y LUGAR DE NACIMIENTO	DIA	MES	AÑO	PAIS	LOCALIDAD o PROVINCIA	NACIONALIDAD
	25	4	1930	URUGUAY	MONTEVIDEO.	URUGUAYA.-

1	**OCUPACION**	DESDE 1968 A LA FECHA EN DIVERSAS [illegible] Y CARGO, COMO DIRECTOR DE DEPARTAMENTO.-
2	**DOMICILIO**	DESDE 1968 A LA FECHA EN [illegible] Nro. 2137.-

		SERIE	NUMERO		DOC. de IDENT.	
3	**CREDENCIAL CIVICA**	O.A.C.	2250.	MINISTERIO, A.C. 4632.		603.557.-

PARA SER PRESENTADO ANTE LAS AUTORIDADES DE DIRECCION DE LOGISTICAS Y CENSO
OBJETO DE LA TRAMITACION [illegible] DE EL CENSO .-

1 - Consignar con precisión lugar de trabajo o estudio los 10 últimos años.
2 - Consignar con precisión cada domicilio en los últimos 10 años.
3 - Consignar si ha tenido traslados y números anteriores.

BLANCA AURORA VIEL VIEL de SENATORES
FIRMA DEL SOLICITANTE

COMISARIA SECCIONAL [illegible]

Pase a sus efectos al Departamento 3 de la D. N. I. I. SANDOS [illegible] TIRADO.
COMISARIO

D. N. I. I.-.DEPARTAMENTO Nº 3

DIA 9 DIC. AÑO 1978

Se hace constar que el titular de la presente solicitud registra las siguientes anotaciones en el fichero de esta Dirección

DEPARTAMENTO N.º 3

SIN ANOTACIONES

POR EL [illegible] N.o 3
y por su [illegible]
Benito [illegible] PEDRILLA
SUB-COMISARIO

2173

105674

J.P.M. O y M Fórm. 05.342

Fórm.. 670

JUNTA DE COMANDANTES
EN JEFE

SERVICIO DE INFORMACION DE DEFENSA

NW

DEPARTAMENTO	DIA	MES	AÑO
Montevideo	21	11	979

N.o 2.844

- SOLICITUD DE CONSTANCIA DE HABILITACION PARA CARGOS PUBLICOS -

TITULAR	APELLIDO PATERNO: PEÑANDA		APELLIDO MATERNO: CASAS
	PRIMER NOMBRE: Juan		SEGUNDO NOMBRE: Andrés
PADRE	PRIMER NOMBRE: Alberto		SEGUNDO NOMBRE:
MADRE	PRIMER NOMBRE: María		SEGUNDO NOMBRE: Dominga

FECHA Y LUGAR DE NACIMIENTO	MES	DIA	AÑO	PAIS	LOCALIDAD o PROVINCIA	NACIONALIDAD
	10	6	943	Uruguay	Montevideo	oriental/casado

1	**OCUPACION**	1968 a la fecha en la Adm. Nal. de Puertos.- Maquinista.-
2	**DOMICILIO**	1968 a la fecha en Ramón Anador 3736.Apto. 2 .-

3	CREDENCIAL CIVICA	SERIE: BAB	NUMERO: 27902	No tuvo traslado	DOC. de IDENT.	941.090

PARA SER PRESENTADO ANTE LAS AUTORIDADES DE: Ad. Nal. de Puertos.-
OBJETO DE LA TRAMITACION: Permanencia.-

1 - Consignar con precisión, lugar de trabajo o estudio los 10 últimos años.
2 - Consignar con precisión cada domicilio en los últimos 10 años.
3 - Consignar si ha tenido traslados y números anteriores.

FIRMA DEL SOLICITANTE

COMISARIA SECCIONAL 9na.flg.-

Pase a sus efectos al Departamento 3 de la D. N. I. I.

SANTOS ALMIRON PINTADO
COMISARIO

D. N. I. I. - DEPARTAMENTO Nº 3

DIA	MES	AÑO
9	DIC.	1978

Se hace constar que el titular de la presente solicitud registra las siguientes anotaciones en el fichero de esta Dirección

SUB INSPECTOR

POR EL [illegible] TO N.o 3
y por [illegible]

Bs. 2173

105675

S.I.D.
J.P.M. O y M Fórm. 05.342

Fórm. 670

JUNTA DE COMANDANTES
EN JEFE
SERVICIO DE INFORMACION DE DEFENSA

DEPARTAMENTO	DIA	MES	AÑO
Montevideo	21	11	978

N.O 2.855

- SOLICITUD DE CONSTANCIA DE HABILITACION PARA CARGOS PUBLICOS -

	APELLIDO PATERNO	APELLIDO MATERNO
TITULAR	PLIEGO	GAMBOA
	PRIMER NOMBRE	SEGUNDO NOMBRE
	Oscar	Daniel
PADRE	PRIMER NOMBRE: Generoso	SEGUNDO NOMBRE
MADRE	PRIMER NOMBRE: Blanca	SEGUNDO NOMBRE

FECHA Y LUGAR DE NACIMIENTO	DIA	MES	AÑO	PAIS	LOCALIDAD o PROVINCIA	NACIONALIDAD
	4	8	954	Uruguay	Montevideo	oriental/casado

1	OCUPACION	1968 a 1970 en Liceo No. 8 (nocturno). Est.,- 1970 a 1972 en H.9 Coates.Auxiliar de Contaduría.- 1972 a 1973 en Imp. Penélope. 1973 a 1975 Conf. Las Delicias .Ayudante. 1975 a la fecha en la A.N.PUERTOS.- Jornalero en Com. de Auxiliar.-
2	DOMICILIO	1968 a 1977 en Roselis Riuc 1618 Apto. 2.- 1977 a la fecha Ramón Anador 3527.Apto. 2.-

		SERIE	NUMERO		DOC. de IDENT.
3	CREDENCIAL CIVICA	BAB	38162	No tuvo traslado	1.322.629

PARA SER PRESENTADO ANTE LAS AUTORIDADES DE A.N.P.
OBJETO DE LA TRAMITACION Permanencia.-

1 - Consignar con precisión, lugar de trabajo o estudio los 10 últimos años.
2 - Consignar con precisión cada domicilio en los últimos 10 años.
3 - Consignar si ha tenido traslados y números anteriores.

FIRMA DEL SOLICITANTE

COMISARIA SECCIONAL 9na.flg.-

Pase a sus efectos al Departamento 3 de la D. N. I. I.

SANTOS ALMIRON PINTADO.-
COMISARIO

D. N. I. I. - DEPARTAMENTO Nº 3

DIA	MES	AÑO
9	DIC.	1978

Se hace constar que el titular de la presente solicitud registra las siguientes anotaciones en el fichero de esta Dirección

SIN ANOTACIONES

POR EL JEFE DEPTO. No 3
y por su [illegible]

[illegible] DANILLA
SUB-[illegible]

2173

105678

J.P.M. O y M Fórm. 05.342

Fórm.. 670

JUNTA DE COMANDANTES
EN JEFE
SERVICIO DE INFORMACION DE DEFENSA

DEPARTAMENTO	DIA	MES	AÑO
Montevideo	21	11	1978

N.o 2805

- SOLICITUD DE CONSTANCIA DE HABILITACION PARA CARGOS PUBLICOS -

TITULAR	APELLIDO PATERNO: PIRIZ	APELLIDO MATERNO: WILLIMAN
	PRIMER NOMBRE: Martha	SEGUNDO NOMBRE: Olga
PADRE	PRIMER NOMBRE: Claudio	SEGUNDO NOMBRE: ------
MADRE	PRIMER NOMBRE: Delia	SEGUNDO NOMBRE: -------

FECHA Y LUGAR DE NACIMIENTO	DIA	MES	AÑO	PAIS	LOCALIDAD o PROVINCIA	NACIONALIDAD
	16	08	1939	URUGUAY	MONTEVIDEO	Or.Sol.39 años

1	**OCUPACION**	1968 trabajo en una casa de tocador sito en Mercedes y Olimar ,como vendedora y de 1969 a la fecha trabaja en la Intendencia Municipal como auxiliar contratada:-
2	**DOMICILIO**	de 1968 a la fecha resido en Gregorio Funes 2972

		SERIE	NUMERO			
3	**CREDENCIAL CIVICA**	AUA	6787	SIN TRASLADO	**DOC. de IDENT.**	1.155.386

PARA SER PRESENTADO ANTE LAS AUTORIDADES DE Intendencia Municipal
OBJETO DE LA TRAMITACION Permanencia en el cargo

1 - Consignar con precisión lugar de trabajo o estudio los 10 últimos años.
2 - Consignar con precisión cada domicilio en los últimos 10 años.
3 - Consignar si ha tenido traslados o números anteriores.

Martha Olga Piriz Williman
MARTHA OLGA PIRIZ WILLIMAN
FIRMA DEL SOLICITANTE

COMISARIA SECCIONAL 9a. aga.-

Pase a sus efectos al Departamento 3 de la D. N. I. I.

SANTOS ALBERTON PINTADO
COMISARIO

D. N. I. I.-.DEPARTAMENTO Nº 3

DIA	MES	AÑO
9	DIC.	1978

Se hace constar que el titular de la presente solicitud registra las siguientes anotaciones en el fichero de esta Dirección

DEPARTAMENTO Nº 3
SIN ANOTACIONES

POR EL JEFE DEL D.N.I.I.
Y POR SU AUSENCIA
SUBDIRECTOR TECNICO

Nº 2173

165677

J.P.M. O y M Fórm. 05.342

Fórm.. 670

JUNTA DE COMANDANTES
EN JEFE
SERVICIO DE INFORMACION DE DEFENSA

114

DEPARTAMENTO	DIA	MES	AÑO
Montevideo	21	11	1978

N.o 2823

- SOLICITUD DE CONSTANCIA DE HABILITACION PARA CARGOS PUBLICOS -

	APELLIDO PATERNO	APELLIDO MATERNO
TITULAR	POSSE	RIOCCO
	PRIMER NOMBRE	**SEGUNDO NOMBRE**
	Jorge	Angel
PADRE	**PRIMER NOMBRE**	**SEGUNDO NOMBRE**
	Ricardo	------
MADRE	**PRIMER NOMBRE**	**SEGUNDO NOMBRE**
	Ercilia	------

FECHA Y LUGAR DE NACIMIENTO	DIA	MES	AÑO	PAIS	LOCALIDAD o PROVINCIA	NACIONALIDAD
	21	07	1942	URUGUAY	MONTEVIDEO	Or.Cas.37 años

1	**OCUPACION**	de 1964 a la fecha trabaja en A:N:P:(como auziliar administrativo.
2	**DOMICILIO**	de 1968 a 1972 Ramón Ortiz 2916,de 1973 a 1977 en Cabrera 4148 y de agosto de 1977 a la fecha reside en Gregorio Fumes 2917.-

		SERIE	NUMERO			
3	**CREDENCIAL CIVICA**	AUB	5658	SIN TRASLADO	**DOC. de IDENT.**	784.090

PARA SER PRESENTADO ANTE LAS AUTORIDADES DE A:N:P:
OBJETO DE LA TRAMITACION Permanencia en el cargo.

1 - Consignar con precisión lugar de trabajo o estudio los 10 últimos años.
2 - Consignar con precisión cada domicilio en los últimos 10 años.
3 - Consignar si ha tenido traslados y números anteriores.

JORGE ANGEL POSSE RIOCCO
FIRMA DEL SOLICITANTE

COMISARIA SECCIONAL 9a. agª.-

POLICIA DE MONTEVIDEO Seccional

Pase a sus efectos al Departamento 3 de la D. N. I. I.

SANTOS ALMIRON PINTADO
COMISARIO

D. N. I. I.-. DEPARTAMENTO Nº 3

DIA	MES	AÑO
9	DIC.	1978

Se hace constar que el titular de la presente solicitud registra las siguientes anotaciones en el fichero de esta Dirección

DEPARTAMENTO Nº 3

SIN ANOTACIONES

POR EL JEFE DEL DEPARTAMENTO Nº 3
Y POR SU ORDEN

A. FORCES
Sub/Of

105673

2173

J.P.M. O y M Fórm. 05.342

Fórm. . 670

JUNTA DE COMANDANTES
EN JEFE
SERVICIO DE INFORMACION DE DEFENSA

DEPARTAMENTO	DIA	MES	AÑO
MONTEVIDEO	21	11	78

N.o 2.222.

- SOLICITUD DE CONSTANCIA DE HABILITACION PARA CARGOS PUBLICOS -

TITULAR	APELLIDO PATERNO: RAFFO	APELLIDO MATERNO: [illegible]
	PRIMER NOMBRE: RUBENS	SEGUNDO NOMBRE: ALBERTO 3er. NELSON
PADRE	PRIMER NOMBRE: ALBERTO	SEGUNDO NOMBRE:
MADRE	PRIMER NOMBRE: ESPERANZA	SEGUNDO NOMBRE:

FECHA Y LUGAR DE NACIMIENTO	DIA	MES	AÑO	PAIS	LOCALIDAD o PROVINCIA	NACIONALIDAD
	28	5	1929.	URUGUAY	MONTEVIDEO	ORIENTAL.

1 OCUPACION [illegible] COM. PRIVADO.-

2 DOMICILIO [illegible] EN LA FECHA en 8 de COMERCIO 320 BIS. Apto. 302.-

3 CREDENCIAL CIVICA	SERIE	NUMERO		DOC. de IDENT.
	A.C.B.	5403	MONTEVIDEO, C.I.A. 7778.	551.107.-

PARA SER PRESENTADO ANTE LAS AUTORIDADES DE [illegible] DE MONTEVIDEO.
OBJETO DE LA TRAMITACION [illegible]

1 - Consignar con precisión lugar de trabajo o estudio los 10 últimos años.
2 - Consignar con precisión cada domicilio en los últimos 10 años.
3 - Consignar si ha tenido [illegible] y números anteriores.

Rubens Raffo
RUBENS ALBERTO NELSON RAFFO NELSON
FIRMA DEL SOLICITANTE

COMISARIA SECCIONAL [illegible]

Pase a sus efectos al Departamento 3 de la D. N. I. I.

[illegible]
COMISARIO

D. N. I. I.-. DEPARTAMENTO Nº 3

DIA 9 DIC. AÑO 1978

Se hace constar que el titular de la presente solicitud registra las siguientes anotaciones en el fichero de esta Dirección

SIN ANOTACIONES

POR EL JEFE DEL DEPARTAMENTO N.o 3
y por [illegible]

Sub. Cno. Carlos Aníbal Latour Rosa

105679

2173

J.P.M. O y M Fórm. 05.342

Fórm.. 670

JUNTA DE COMANDANTES
EN JEFE
SERVICIO DE INFORMACION DE DEFENSA

DEPARTAMENTO	DIA	MES	AÑO
MONTEVIDEO	21	11	1978

N.o 2.822.-

- SOLICITUD DE CONSTANCIA DE HABILITACION PARA CARGOS PUBLICOS -

TITULAR	APELLIDO PATERNO: DAURIA	APELLIDO MATERNO: [illegible]
	PRIMER NOMBRE: WALTER	SEGUNDO NOMBRE: HECTOR INOCENCIO
PADRE	PRIMER NOMBRE: ANTONIO	SEGUNDO NOMBRE:
MADRE	PRIMER NOMBRE: MARGARITA	SEGUNDO NOMBRE:

FECHA Y LUGAR DE NACIMIENTO	DIA	MES	AÑO	PAIS	LOCALIDAD o PROVINCIA	NACIONALIDAD
	28	12	9129	URUGUAY	MONTEVIDEO.	ORIENTAL.

1	**OCUPACION**	DESDE 1963 A LA FECHA EN LA INTENDENCIA MUNICIPAL DE MONTEVIDEO, COMO ESCRIBIENTE.-
2	**DOMICILIO**	DESDE 1968 A LA FECHA EN [illegible], NUMERO [illegible] 2742.-

		SERIE	NUMERO			
3	**CREDENCIAL CIVICA**	A.T.B.	9089.	MERCEDES S.P.N.9439.	**DOC. de IDENT.**	457.919.-

PARA SER PRESENTADO ANTE LAS AUTORIDADES DE INTENDENCIA MUNICIPAL DE MONTEVIDEO.
OBJETO DE LA TRAMITACION [illegible] EN EL CARGO.

1 - Consignar con precisión lugar de trabajo o estudio los 10 últimos años.
2 - Consignar con precisión cada domicilio en los últimos 10 años.
3 - Consignar si ha tenido traslados o números anteriores.

WALTER HECTOR DAURIA INOCENCIO.
FIRMA DEL SOLICITANTE

COMISARIA SECCIONAL [illegible].- [illegible].

Pase a sus efectos al Departamento 3 de la D. N. I. I.

RAMON [illegible] ESTRADO.
COMISARIO

D. N. I. I.- DEPARTAMENTO Nº 3

DIA	MES	AÑO
9	DIC.	1978

Se hace constar que el titular de la presente solicitud registra las siguientes anotaciones en el fichero de esta Dirección

SIN ANOTACIONES

POR EL JEFE DEL DEPARTAMENTO N.o 3
y por su [illegible]

[illegible] PINILLA
[illegible] SARIO

185660

2173

J.P.M. O y M Fórm. 05.342

Fórm.. 670

JUNTA DE COMANDANTES
EN JEFE
SERVICIO DE INFORMACION DE DEFENSA

DEPARTAMENTO	DIA	MES	AÑO
MONTEVIDEO	21	11	1978

N.o 2933

- SOLICITUD DE CONSTANCIA DE HABILITACION PARA CARGOS PUBLICOS -

TITULAR	APELLIDO PATERNO: DECARO	APELLIDO MATERNO: CARBELLASCHI
	PRIMER NOMBRE: JORGE	SEGUNDO NOMBRE: HUGO
PADRE	PRIMER NOMBRE: NELSON	SEGUNDO NOMBRE: HUGO
MADRE	PRIMER NOMBRE: GLADYS	SEGUNDO NOMBRE: [illegible]

FECHA Y LUGAR DE NACIMIENTO	DIA	MES	AÑO	PAIS	LOCALIDAD o PROVINCIA	NACIONALIDAD
	20	1	1952	URUGUAY	MONTEVIDEO	URUGUAYA

1	**OCUPACION**	DESDE 1968 A 1974 CHANGAS, Y DE 1974 A LA FECHA EN AGENCIAS DE [illegible]
2	**DOMICILIO**	DESDE 1968 A 1973 EN VIEJO [illegible] No. 2537, Y DE 1973 A LA FECHA EN [illegible] No. 2534 Apto. 304.-

3	**CREDENCIAL CIVICA**	SERIE: A.X.A.	NUMERO: 17.103	NO TIENE IMPRESO	**DOC. de IDENT.** 1.[illegible]

PARA SER PRESENTADO ANTE LAS AUTORIDADES DE [illegible]
OBJETO DE LA TRAMITACION [illegible]

1 - Consignar con precisión lugar de trabajo o estudio los 10 últimos años.
2 - Consignar con precisión cada domicilio en los últimos 10 años.
3 - Consignar si ha tenido traslados y números anteriores.

JORGE HUGO DECARO CARBELLASCHI
FIRMA DEL SOLICITANTE

COMISARIA SECCIONAL 9na.

Pase a sus efectos al Departamento 3 de la D. N. I. I.

RAMON [illegible]
COMISARIO

D. N. I. I..-.DEPARTAMENTO Nº 3

DIA	MES	AÑO
9	DIC.	1978

Se hace constar que el titular de la presente solicitud registra las siguientes anotaciones en el fichero de esta Dirección

DEPARTAMENTO Nº 3
SIN ANOTACIONES

POR EL [illegible] DEPARTAMENTO N.o 3
y por su [illegible]

[illegible] DANILLA
SUB-COMISARIO

Nº 2173

105681

J.P.M. O y M Fórm. 05.342

Fórm.. 670

JUNTA DE COMANDANTES
EN JEFE
SERVICIO DE INFORMACION DE DEFENSA

DEPARTAMENTO	DIA	MES	AÑO	N.o
Montevideo	21	11	978	2,842

- SOLICITUD DE CONSTANCIA DE HABILITACION PARA CARGOS PUBLICOS -

TITULAR	APELLIDO PATERNO: DOLIMONTE	APELLIDO MATERNO: LUZA
	PRIMER NOMBRE: Esther	SEGUNDO NOMBRE: Violeta
PADRE	PRIMER NOMBRE: Sabino	SEGUNDO NOMBRE:
MADRE	PRIMER NOMBRE: María	SEGUNDO NOMBRE: Del Socorro

FECHA Y LUGAR DE NACIMIENTO	MES	DIA	AÑO	PAIS	LOCALIDAD o PROVINCIA	NACIONALIDAD
	8	7	921	Uruguay	Montevideo	Oriental/divorciada

1	OCUPACION	1969 a la fecha en el M.S.P.- Aux. Sanitario 2do.-
2	DOMICILIO	1968 a la fecha en Simón Bolívar 1424,Bis,Apto. 1 .-

3	CREDENCIAL CIVICA	SERIE	NUMERO		DOC. de IDENT.	
		BCA	12392	No tuvo traslado		384,765

PARA SER PRESENTADO ANTE LAS AUTORIDADES DE M.S.P.-
OBJETO DE LA TRAMITACION Pertenencia.-

1 - Consignar con precisión, lugar de trabajo o estudio los 10 últimos años.
2 - Consignar con precisión cada domicilio en los últimos 10 años.
3 - Consignar si ha tenido traslados y números anteriores.

Esther Delmonte
FIRMA DEL SOLICITANTE

COMISARIA SECCIONAL 9no.Rpc.-

Pase a sus efectos al Departamento 3 de la D. N. I. I.

SANTOS AMERON PINTADO
COMISARIO

D. N. I. I. DEPARTAMENTO Nº 3

DIA 9 MES DIC. AÑO 1978

Se hace constar que el titular de la presente solicitud registra las siguientes anotaciones en el fichero de esta Dirección

DEPARTAMENTO N°. 3

SIN ANOTACIONES

POR EL JEFE DEPARTAMENTO N.o 3
y por [illegible]

105682 [illegible] 2173

S.I.D.
J.P.M. O y M Fórm. 05.342

Fórm. 670

JUNTA DE COMANDANTES
EN JEFE
SERVICIO DE INFORMACION DE DEFENSA

DEPARTAMENTO	DIA	MES	AÑO
Montevideo	21	11	1978

N.o 2807

- SOLICITUD DE CONSTANCIA DE HABILITACION PARA CARGOS PUBLICOS -

TITULAR	APELLIDO PATERNO: DO NACIMENTO O + P	APELLIDO MATERNO: RODRIGUEZ
	PRIMER NOMBRE: Juan	SEGUNDO NOMBRE: Antonio
PADRE	PRIMER NOMBRE: Bitancurt	SEGUNDO NOMBRE: --------
MADRE	PRIMER NOMBRE: Elisa	SEGUNDO NOMBRE: --------

FECHA Y LUGAR DE NACIMIENTO	DIA	MES	AÑO	PAIS	LOCALIDAD o PROVINCIA	NACIONALIDAD
	4	2	1942	URUGUAY	CERRO LARGO	Or.Cas.36 años

1	**OCUPACION**	de 1964 a la fecha traba en O:S:E:(COHO TOMA CONSUMO)
2	**DOMICILIO**	de1963 a 1970 residio en Rosario Dpto. de Colonia y de 1971 a la fecha en Pedro Olmida 2685.-

		SERIE	NUMERO			
3	**CREDENSIAL CIVICA**	AUA 1	12442	ANTES MCB 11337	**DOC. de IDENT.**	1.684.966

PARA SER PRESENTADO ANTE LAS AUTORIDADES DE O:S:E:
OBJETO DE LA TRAMITACION Permanencia en el cargo.

1 - Consignar con precisión lugar de trabajo o estudio los 10 últimos años.
2 - Consignar con precisión cada domicilio en los últimos 10 años.
3 - Consignar si ha tenido traslados y números anteriores.

JUAN ANTONIO DO NACIMENTO RODRIGUEZ
FIRMA DEL SOLICITANTE

COMISARIA SECCIONAL 9e. aga.-

Pase a sus efectos al Departamento 3 de la D. N. I. I.

SANTOS HERRON PINTADO
COMISARIO

D. N. I. I..-.DEPARTAMENTO Nº 3

DIA	MES	AÑO
9	DIC.	1978

Se hace constar que el titular de la presente solicitud registra las siguientes anotaciones en el fichero de esta Dirección

José Cicoma Antuña

SIN ANOTACIONES

POR EL JEFE DEL DEPARTAMENTO N.o 3
y por su orden

Benito [illegible] MILLA
SUB-COMISARIO

105683 2173

J.P.M. O y M Fórm. 05.342 Fórm. . 670

JUNTA DE COMANDANTES
EN JEFE
SERVICIO DE INFORMACION DE DEFENSA

HH

DEPARTAMENTO	DIA	MES	AÑO	N.o
Montevideo	21	11	976	2.846

- SOLICITUD DE CONSTANCIA DE HABILITACION PARA CARGOS PUBLICOS -

TITULAR	[illegible]	APELLIDO MATERNO: ROMANO	
	PRIMER NOMBRE: Norma		SEGUNDO NOMBRE: Esmeralda
PADRE	PRIMER NOMBRE: Jorge		SEGUNDO NOMBRE: Hernan
MADRE	PRIMER NOMBRE: Elisa		SEGUNDO NOMBRE: [redacted]

FECHA Y LUGAR DE NACIMIENTO	MES	DIA	AÑO	PAIS	LOCALIDAD o PROVINCIA	NACIONALIDAD
	24	07	927	ARGENTINA	Buenos Aires	C/N NACIONALIZADA

1	OCUPACION	1968 a la fecha, Organista y cantante de la Iglesia de Lourdes, Florida y Cerrito.-
2	DOMICILIO	1938 a 1976 en Emilio 3317, desde ese año a la fecha Gral. Urquiza 3251 .-

3	CREDENCIAL CIVICA	SERIE: B C A	NUMERO: 21784	[redacted]	DOC. de IDENT.	551.285

PARA SER PRESENTADO ANTE LAS AUTORIDADES DE S.O.D.R.E.
OBJETO DE LA TRAMITACION Permanencia como corista estable.

1 - Consignar con precisión, lugar de trabajo o estudio los 10 últimos años.
2 - Consignar con precisión cada domicilio en los últimos 10 años.
3 - Consignar si ha tenido prontuarios y números anteriores.

Norma Elizondo
FIRMA DEL SOLICITANTE

COMISARIA SECCIONAL 9na. Mvd

Pase a sus efectos al Departamento 3 de la D. N. I. I.

SANTOS ALBERTO PINTADO
COMISARIO

D. N. I. I. - DEPARTAMENTO Nº 3

DIA 9 | MES DIC | AÑO 1978

Se hace constar que el titular de la presente solicitud registra las siguientes anotaciones en el fichero de esta Dirección

SIN ANOTACIONES

POR EL JEFE [illegible] DEPARTAMENTO N.o 3
y por

Sub. Cmo. Carlos Anibal Lalour Rosa 2173

105684

S.I.D.
J.P.M. O y M Fórm. 05.342

Fórm. 670

JUNTA DE COMANDANTES
EN JEFE
SERVICIO DE INFORMACION DE DEFENSA

DEPARTAMENTO	DIA	MES	AÑO	N.o
Montevideo	21	11	978	2.856

- SOLICITUD DE CONSTANCIA DE HABILITACION PARA CARGOS PUBLICOS -

TITULAR	APELLIDO PATERNO: COIROLO	APELLIDO MATERNO: BOCCOCHEA
	PRIMER NOMBRE: Hebert	SEGUNDO NOMBRE:
PADRE	PRIMER NOMBRE: Juan	SEGUNDO NOMBRE: Maria
MADRE	PRIMER NOMBRE: Josefina	SEGUNDO NOMBRE:

FECHA Y LUGAR DE NACIMIENTO	DIA	MES	AÑO	PAIS	LOCALIDAD o PROVINCIA	NACIONALIDAD
	13	10	926	Uruguay	Cerro Largo	Oriental/casado

1	**OCUPACION**	1968 a la fecha en O.S.E.- Encargado de Taller de Impresos.-
2	**DOMICILIO**	1960 a 1975 en Jaime Cibils 2788.Apto.6.- 1975 a la fecha en Cardal 3244.Apto. 1.-

3	**CREDENCIAL CIVICA**	SERIE: AUB	NUMERO: 3544	GAD 2508	**DOC. de IDENT.**	946.278

PARA SER PRESENTADO ANTE LAS AUTORIDADES DE
OBJETO DE LA TRAMITACION Permanencia.-

O.S.E.

1 - Consignar con precisión lugar de trabajo o estudio los 10 últimos años.
2 - Consignar con precisión cada domicilio en los últimos 10 años.
3 - Consignar si ha tenido traslados y números anteriores.

FIRMA DEL SOLICITANTE

COMISARIA SECCIONAL 9na.Cig.-

Pase a sus efectos al Departamento 3 de la D. N. I. I.

SANTOS ALBERTO PINTADO
COMISARIO

D. N. I. I. DEPARTAMENTO Nº 3

DIA 9 DIC. MES AÑO 1978

Se hace constar que el titular de la presente solicitud registra las siguientes anotaciones en el fichero de esta Dirección

SIN ANOTACIONES

POR EL JEFE DEL DEPARTAMENTO N.o 3
y por su orden

Benito GONZALEZ BONILLA
SUB - COMISARIO

185683

2173

J.P.M. O y M Fórm. 05.342

Fórm. . 670

JUNTA DE COMANDANTES
EN JEFE
SERVICIO DE INFORMACION DE DEFENSA

DEPARTAMENTO	DIA	MES	AÑO
MONTEVIDEO.	14	11	1978

N.O 2.450.-

- SOLICITUD DE CONSTANCIA DE HABILITACION PARA CARGOS PUBLICOS -

TITULAR	APELLIDO PATERNO: FUENTES	APELLIDO MATERNO: GOMEZ
	PRIMER NOMBRE: ANTONIO AN	SEGUNDO NOMBRE: [redacted]
PADRE	PRIMER NOMBRE: ISABELINO	SEGUNDO NOMBRE: ANTONIO
MADRE	PRIMER NOMBRE: VALENTINA	SEGUNDO NOMBRE: DELAIDA

FECHA Y LUGAR DE NACIMIENTO	DIA	MES	AÑO	PAIS	LOCALIDAD o PROVINCIA	NACIONALIDAD
	24	4	1929	URUGUAY	MONTEVIDEO	ORIENTAL

1	**OCUPACION**	DESDE 1968 A LA FECHA EN LA ADMINISTRACION NACIONAL DE PUERTOS COMO PEON.-
2	**DOMICILIO**	DESDE 1968 A 1976 EN ARRIETA Nro. 3218 Apto.1. Y DESDE 1976 A LA FECHA EN GREGORIO FUNES Nro. 2986 /-

		SERIE	NUMERO		DOC. de IDENT.
3	**CREDENCIAL CIVICA**	B-C-A.	16.898.	NO TIENE TRASLADO	871.388.-

PARA SER PRESENTADO ANTE LAS AUTORIDADES DE: ADMINISTRACION NACIONAL DE PUERTOS.
OBJETO DE LA TRAMITACION: PERMANENCIA EN EL CARGO.-

1 - Consignar con precisión lugar de trabajo o estudio los 10 últimos años.
2 - Consignar con precisión cada domicilio en los últimos 10 años.
3 - Consignar si ha tenido traslados y números anteriores.

ANTONIO FUENTES GOMEZ.
FIRMA DEL SOLICITANTE

COMISARIA SECCIONAL 9na.- rla.

Pase a sus efectos al Departamento 3 de la D. N. I. I.

SANTOS ALMIRON PINTADO.-
COMISARIO

D. N. I. I.-.DEPARTAMENTO Nº 3

DIA	MES	AÑO

Se hace constar que el titular de la presente solicitud registra las siguientes anotaciones en el fichero de esta Dirección

DIRECCION NACIONAL DE INTELIGENCIA * DEPARTAMENTO Nº 3

EL JEFE DEL DEPARTAMENTO 3
WASHINGTON DOS SANTOS AGUINAGA
SUB - COMISARIO

105688

2173

J.P.M. O y M Fórm. 05.342

Fórm. . 670

"AÑO DEL SESQUICENTENARIO DE LA POLICIA".-

CORRESPONDE AL FORMULARIO Nº 2450/9a/978.-

MEMORANDUM Nº 4790/979/rmgc.-

REGISTRAMOS:- FUENTES Antonio.-
OCUPACION:- Metalúrgico.-
CARECE OTROS DATOS.-
ANOTACIONES:- "El Popular" 20/X/958 Pag.6 Col.2, obrero de la Metalúrgica Omar FONTANA, integra la delegación de esa empresa que concurre a visitar "Justicia".-"El Popular" del 7/8/959 Pag.6.Col.3 integrante de la agrupación Comunista de la fábrica metalúrgica "Omar Fontana", afiliado al Partido Comunista desde el año 1958 declaraciones relacionadas con la campaña financiera organizada por el Partido Comunista.-"El Popular" del 8/IX/961 Pag.8 Col.1 declaraciones de adhesión al acto organizado por el Partido Comunista, en el Club Platense, a llevarse a cabo el día 21 de setiembre.-"El Popular" del 16/9/963 Pag.8 Col.6 Militante del [illegible].21 del P.C-Obrero metalúrgico de "Omar Fontana" formula declaraciones con motivo del 43 Aniversario del P.C.-"El Popular" del [illegible] 962:-Dirigente Sindical que firma un manifiesto de adhesión al

EL JEFE DEL DEPARTAMENTO 3

WASHINGTON DOS SANTOS AGUINAGA
SUB-COMISARIO

DIR. NAL. de INFORMACION e INTELIGENCIA
DEPARTAMENTO Nº 3
SEC. CONS. HAB C. PUBLICO

Montevideo, 21 de noviembre de 1979.-

AMPLIACION DEL MEMORANDUM Nº4790/79.-WDAN.-

El solicitante Antonio FUENTES GOMEZ, por sus declaraciones en Actas, no sería la persona que registra anotaciones en esta Dirección Nacional, dado que manifiesta, no haber sido metalúrgico, y no haber tenido actividades políticas.-

Es de mencionar también la vulgaridad del nombre / y apellido del solicitante.-

Oficial Principal

Ricardo PONTI OTERO.-

2173

105686

JUNTA DE COMANDANTES
EN JEFE
SERVICIO DE INFORMACION DE DEFENSA

DEPARTAMENTO	DIA	MES	AÑO
MONTEVIDEO	30	3	1979

N.o 1698.jmo.-

- SOLICITUD DE CONSTANCIA DE HABILITACION PARA CARGOS PUBLICOS -

TITULAR	APELLIDO PATERNO: MAESTRONE	APELLIDO MATERNO: AGUILINSKY
	PRIMER NOMBRE: Gustavo	SEGUNDO NOMBRE: Horacio
PADRE	PRIMER NOMBRE: Edgardo	SEGUNDO NOMBRE: Horacio
MADRE	PRIMER NOMBRE: Luisa	SEGUNDO NOMBRE:

FECHA Y LUGAR DE NACIMIENTO	DIA	MES	AÑO	PAIS	LOCALIDAD o PROVINCIA	NACIONALIDAD
	13	7	61	URUGUAY	Montevideo	Oriental soltero

1	**OCUPACION**	1968 a 1973, Primaria Esc. Brasil, 1974 a 1977 Secundaria Liceo Nº 29, 1978 a la fecha en Preparatorio de Humanística, 5to. año.-Liceo 14.-
2	**DOMICILIO**	1968 a la fecha en Ellauri 1085 piso 1ero.-

		SERIE	NUMERO			
3	**CREDENCIAL CIVICA**	AXB	20031	dos cero cero tres uno	**DOC. de IDENT.**	1.620.450.-

PARA SER PRESENTADO ANTE LAS AUTORIDADES DE P. Legislativo.-
OBJETO DE LA TRAMITACION Ingreso.-

1 - Consignar con precisión, lugar de trabajo o estudio los 10 últimos años.
2 - Consignar con precisión cada domicilio en los últimos 10 años.
3 - Consignar si ha tenido traslados y números anteriores.

FIRMA DEL SOLICITANTE

COMISARIA SECCIONAL 10a.-

Pase a sus efectos al Departamento 3 de la D. N. I. I.

WILSON GENARES ARRUDES.-
COMISARIO

D. N. I. I. DEPARTAMENTO Nº 3

DIA	MES	AÑO
04	MAIO	979

Se hace constar que el titular de la presente solicitud registra las siguientes anotaciones en el fichero de esta Dirección

DEPARTAMENTO Nº 3

SIN ANOTACIONES

165667 POR EL JEFE DEL DEPARTAMENTO Nº 3
Y POR SU ORDEN

2173

J.P.M. O y M Fórm. 05.342

Fórm. 670

JUNTA DE COMANDANTES EN JEFE

SERVICIO DE INFORMACION DE DEFENSA

DEPARTAMENTO	DIA	MES	AÑO
Montevideo	24	11	1978

N.o 3048

- SOLICITUD DE CONSTANCIA DE HABILITACION PARA CARGOS PUBLICOS -

TITULAR	APELLIDO PATERNO [illegible]	APELLIDO MATERNO [illegible]
	PRIMER NOMBRE Alcides	SEGUNDO NOMBRE [illegible]
PADRE	PRIMER NOMBRE Emilio	SEGUNDO NOMBRE [illegible]
MADRE	PRIMER NOMBRE Rosa	SEGUNDO NOMBRE Zapata

FECHA Y LUGAR DE NACIMIENTO	MES	DIA	AÑO	PAIS	LOCALIDAD o PROVINCIA	NACIONALIDAD
	14	06	19[illegible]7	[illegible]	[illegible]	[illegible] 31 años

1	**OCUPACION**	de 1963 a 1970 estudió Inglés en el Anglo, y de 1971 a la fecha trabaja en la Intendencia Municipal(como auxiliar administrativo.
2	**DOMICILIO**	de 1963 a la fecha reside en Av.Centenario # 2992 .=

3	**CREDENCIAL CIVICA**	SERIE AGB	NUMERO 6462	SIN TRASLADO	DOC. de IDENT.	1.115.216

PARA SER PRESENTADO ANTE LAS AUTORIDADES DE [illegible] INTENDENCIA MUNICIPAL=

OBJETO DE LA TRAMITACION permanencia en el cargo.

1 - Consignar con precisión, lugar de trabajo o estudio los 10 últimos años.
2 - Consignar con precisión cada domicilio en los últimos 10 años.
3 - Consignar si ha tenido traslados y números anteriores.

[illegible]
FIRMA DEL SOLICITANTE

COMISARIA SECCIONAL [illegible]

Pase a sus efectos al Departamento 3 de la D. N. I. I.

[illegible]
COMISARIO

D. N. I. I. - DEPARTAMENTO Nº 3

DIA	MES	AÑO
9	DIC.	1978

Se hace constar que el titular de la presente solicitud registra las siguientes anotaciones en el fichero de esta Dirección

DIRECCION NACIONAL DE INTELIGENCIA

SIN ANOTACIONES

POR EL JEFE DEL DEPARTAMENTO N.o 3
y por su orden

Benito GONZALEZ BONILLA
SUB - COMISARIO

2173

105688

S.I.D.
J.P.M. O y M Fórm. 05.342

Fórm. 670

JUNTA DE COMANDANTES
EN JEFE
SERVICIO DE INFORMACION DE DEFENSA

DEPARTAMENTO	DIA	MES	AÑO
Montevideo	24	11	78

N.O 3.1 05

- SOLICITUD DE CONSTANCIA DE HABILITACION PARA CARGOS PUBLICOS -

TITULAR

APELLIDO PATERNO	APELLIDO MATERNO
GORÓ + P +	ROCHA
PRIMER NOMBRE	SEGUNDO NOMBRE
Haber	Omar

PADRE

PRIMER NOMBRE	SEGUNDO NOMBRE
José	Héctor

MADRE

PRIMER NOMBRE	SEGUNDO NOMBRE
Blanca	Nieves

FECHA Y LUGAR DE NACIMIENTO	DIA	MES	AÑO	PAIS	LOCALIDAD o PROVINCIA	NACIONALIDAD
	24	5	41	Uruguay	Montevideo	oriental/ casado

1 OCUPACION: de 1968 a 1973 tallerista en Nva. Palmira Nro. 2061 (Mecánico) de de 1973 a 1978 empleado igual cargo en Antonia Machado Nro. 1457.- de 1978 (Octubre) chofer de Hoteles y Casinos Municipales.-

2 DOMICILIO: de 1968 a 1970 en Av. Italia Nro. 3311.- de 1970 a la fecha en Magariños Cervantes Nro. 1908.-

3 CREDENCIAL CIVICA	SERIE	NUMERO		DOC. de IDENT.
	BAB	18997	----------	1.063.930

PARA SER PRESENTADO ANTE LAS AUTORIDADES DE HOTELES Y CASINOS MUNICIPALES
OBJETO DE LA TRAMITACION permanencia

1 - Consignar con precisión lugar de trabajo o estudio los 10 últimos años.
2 - Consignar con precisión cada domicilio en los últimos 10 años.
3 - Consignar si ha tenido traslados y números anteriores.

FIRMA DEL SOLICITANTE

COMISARIA SECCIONAL 9na Int

Pase a sus efectos al Departamento 3 de la D. N. I. I.

SANTOS ALMIRON PINTADO
COMISARIO

D. N. I. I.-. DEPARTAMENTO Nº 3

DIA	MES	AÑO
9	DIC.	1978

Se hace constar que el titular de la presente solicitud registra las siguientes anotaciones en el fichero de esta Dirección

SIN ANOTACIONES

163683

2173

J.P.M. O y M Fórm. 05.342

Fórm.. 670

JUNTA DE COMANDANTES
EN JEFE

SERVICIO DE INFORMACION DE DEFENSA

DEPARTAMENTO	DIA	MES	AÑO
MONTEVIDEO	24	XI	978

N.o 3.133

- SOLICITUD DE CONSTANCIA DE HABILITACION PARA CARGOS PUBLICOS -

TITULAR	APELLIDO PATERNO: IRAOLA	APELLIDO MATERNO: FERNANDEZ
	PRIMER NOMBRE: DELIA	SEGUNDO NOMBRE: RENEE
PADRE	PRIMER NOMBRE: FRANCISCO	SEGUNDO NOMBRE: ANTONIO
MADRE	PRIMER NOMBRE: MARIA	SEGUNDO NOMBRE: JUSTA

FECHA Y LUGAR DE NACIMIENTO	MES	DIA	AÑO	PAIS	LOCALIDAD o PROVINCIA	NACIONALIDAD
	10	VII	926	URUGUAY	MONTEVIDEO	Oriental-Divorciada

1 **OCUPACION**: de 1968 a 1978 Empleada Intendencia Municipal de Montevideo (Fabrica de fichas de los Casinos Municipales.-

2 **DOMICILIO**: de 1968 a 1978 Juan Ramón Gómez 3258.-

3 **CREDENCIAL CIVICA**: SERIE: BLB — NUMERO: 9464 — No tiene traslado — DOC. de IDENT.: 1.428.983.-

PARA SER PRESENTADO ANTE LAS AUTORIDADES DE: Intendencia Municipal de Montevideo.-
OBJETO DE LA TRAMITACION: Permanencia en el cargo.-

1 - Consignar con precisión, lugar de trabajo o estudio los 10 últimos años.
2 - Consignar con precisión cada domicilio en los últimos 10 años.
3 - Consignar si ha tenido traslados y números anteriores.

Delia R. Iraola
DELIA RENEE IRAOLA FERNANDEZ
FIRMA DEL SOLICITANTE

COMISARIA SECCIONAL 9na. Hvob.-

Pase a sus efectos al Departamento 3 de la D. N. I. I.

SANTOS ALMIXON PINTADO
COMISARIO

D. N. I. I. - DEPARTAMENTO Nº 3

DIA 9 | MES DIC. | AÑO 1978

Se hace constar que el titular de la presente solicitud registra las siguientes anotaciones en el fichero de esta Dirección

POR EL JEFE DEL DEPARTAMENTO No 3
y por su orden

[illegible] DE LLERILLA
SUB-COMISARIO

105693

Fº 2173

S.I.D.
J.P.M. O y M Fórm. 05.342

Fórm. 670

. DE COMANDANTES
EN JEFE
.RVICIO DE INFORMACION DE DEFENSA

DEPARTAMENTO	DIA	MES	AÑO
	24	11	979

N.o 3.132

- SOLICITUD DE CONSTANCIA DE HABILITACION PARA CARGOS PUBLICOS -

TITULAR	APELLIDO PATERNO	GADEA APELLIDO MATERNO
	PRIMER NOMBRE	SEGUNDO NOMBRE
PADRE	PRIMER NOMBRE	Dominguez SEGUNDO NOMBRE
MADRE	PRIMER NOMBRE	SEGUNDO NOMBRE

FECHA Y LUGAR DE NACIMIENTO	DIA	MES	AÑO	PAIS	LOCALIDAD o PROVINCIA	NACIONALIDAD
						oriental/casado

1	**OCUPACION**	1966 a la fecha ... Chofer.-
2	**DOMICILIO**	... a la fecha ... Gadea 3542.-

		SERIE	NUMERO		DOC. de IDENT.
3	**CREDENCIAL CIVICA**				257.030

I.M.M.

PARA SER PRESENTADO ANTE LAS AUTORIDADES DE.
OBJETO DE LA TRAMITACION

1 - Consignar con precisión lugar de trabajo o estudio los 10 últimos años.
2 - Consignar con precisión cada domicilio en los últimos 10 años.
3 - Consignar si ha tenido traslados y números anteriores.

FIRMA DEL SOLICITANTE

COMISARIA SECCIONAL

SANTOS ALARCON PINTADO
COMISARIO

Pase a sus efectos al Departamento 3 de la D. N. I. I.

D. N. I. I.-.DEPARTAMENTO Nº 3

DIA	MES	AÑO
9	DIC.	978

Se hace constar que el titular de la presente solicitud registra las siguientes anotaciones en el fichero de esta Dirección

SIN ANOTACIONES

DEPARTAMENTO Nº 3

POR EL JEFE DEL DEPARTAMENTO N.o
y por su orden

... CORRILLA
... COMISARIO

2173

105691

J.P.M. O y M Fórm. 05.342

Fórm.. 670

JUNTA DE COMANDANTES
EN JEFE
SERVICIO DE INFORMACION DE DEFENSA

DEPARTAMENTO	DIA	MES	AÑO
Montevideo	24	11	970

N.o 3,604

- SOLICITUD DE CONSTANCIA DE HABILITACION PARA CARGOS PUBLICOS -

TITULAR	APELLIDO PATERNO: ISASMENDI		APELLIDO MATERNO: ROSALES
	PRIMER NOMBRE: Andrés		SEGUNDO NOMBRE: [illegible]
PADRE	PRIMER NOMBRE: Andrés		SEGUNDO NOMBRE:
MADRE	PRIMER NOMBRE: Alda		SEGUNDO NOMBRE:

FECHA Y LUGAR DE NACIMIENTO	MES	DIA	AÑO	PAIS	LOCALIDAD o PROVINCIA	NACIONALIDAD
	12	4	930	Uruguay	Montevideo	oriental/casado

1	**OCUPACION**	1968 a 1973 en el Diario Acción .-Redactor.- 1968 a la fecha en O.S.E.-Oficinista 3.-
2	**DOMICILIO**	1968 a 1973 en Alarcón 1463.- 1973 a la fecha en Capitán Vidola 2910.-

3	**CREDENCIAL CIVICA**	SERIE: BAB	NUMERO: 11262	No tuvo traslado	**DOC. de IDENT.**	611.041

PARA SER PRESENTADO ANTE LAS AUTORIDADES DE O.S.E.
OBJETO DE LA TRAMITACION Permanencia.-

1 - Consignar con precisión, lugar de trabajo o estudio los 10 últimos años.
2 - Consignar con precisión cada domicilio en los últimos 10 años.
3 - Consignar si ha tenido traslados y números anteriores.

FIRMA DEL SOLICITANTE

COMISARIA SECCIONAL 9na.Fla.-

Pase a sus efectos al Departamento 3 de la D. N. I. I.

[illegible] PINTOS AGUIRRE PEINADO
COMISARIO

D. N. I. I. - DEPARTAMENTO Nº 3

DIA	MES	AÑO
9	DIC.	1978

Se hace constar que el titular de la presente solicitud registra las siguientes anotaciones en el fichero de esta Dirección

DIRECCION NACIONAL DE INFORMACIONES DE ESTADO

SIN ANOTACIONES

[illegible] Nº 3

185694 [illegible] 2173

S.I.D.
J.P.M. O y M Fórm. 05.342

Fórm. 670

JUNTA DE COMANDANTES
EN JEFE

SERVICIO DE INFORMACION DE DEFENSA

DEPARTAMENTO	DIA	MES	AÑO	N.o
Montevideo	24	11	78	N.o3.097

- SOLICITUD DE CONSTANCIA DE HABILITACION PARA CARGOS PUBLICOS -

TITULAR	LIGRONE (APELLIDO PATERNO)	IBARBURU (APELLIDO MATERNO)	
	Juber (PRIMER NOMBRE)	Milton (SEGUNDO NOMBRE)	
PADRE	Luis (PRIMER NOMBRE)	Antonio (SEGUNDO NOMBRE)	
MADRE	Florinda (PRIMER NOMBRE)	--- (SEGUNDO NOMBRE)	

FECHA Y LUGAR DE NACIMIENTO	MES	DIA	AÑO	PAIS	LOCALIDAD o PROVINCIA	NACIONALIDAD
	2	12	33	Uruguay	Montevideo	oriental/casado

1	OCUPACION	de 1968 a la fecha empleado como ayudante de 1ra. del Casino del Parque Hotel.-
2	DOMICILIO	de 1968 a la fecha en Américo Ricaldoni Nro. 2860 ap. 203.-

		SERIE	NUMERO		DOC. de IDENT.	
3	CREDENCIAL CIVICA	AZA	13844	----------	DOC. de IDENT.	749.559

PARA SER PRESENTADO ANTE LAS AUTORIDADES DE CASINO DEL PARQUE HOTEL.-
OBJETO DE LA TRAMITACION permanencia

1 - Consignar con precisión, lugar de trabajo o estudio los 10 últimos años.
2 - Consignar con precisión cada domicilio en los últimos 10 años.
3 - Consignar si ha tenido traslados y números anteriores.

FIRMA DEL SOLICITANTE

COMISARIA SECCIONAL 9na Int

Pase a sus efectos al Departamento 3 de la D. N. I. I.

SANTOS ALMIRON PINTADO
COMISARIO

D. N. I. I. - DEPARTAMENTO Nº 3

DIA 9 DIC. MES AÑO 1978

Se hace constar que el titular de la presente solicitud registra las siguientes anotaciones en el fichero de esta Dirección

105693

2173

S.I.D.
J.P.M. O y M Fórm. 05.342

Fórm. 670

JUNTA DE COMANDANTES
EN JEFE
SERVICIO DE INFORMACION DE DEFENSA

DEPARTAMENTO	DIA	MES	AÑO
MONTEVIDEO	24	XI	978

N.o 3.135

- SOLICITUD DE CONSTANCIA DE HABILITACION PARA CARGOS PUBLICOS -

TITULAR	APELLIDO PATERNO: LUCAS de OSTOIC	APELLIDO MATERNO: CABRERA
	PRIMER NOMBRE: MIRIAM	SEGUNDO NOMBRE: GLADYS
PADRE	PRIMER NOMBRE: WASHINGTON	SEGUNDO NOMBRE: - - - - - -
MADRE	PRIMER NOMBRE: BLANCA	SEGUNDO NOMBRE: ESTER

FECHA Y LUGAR DE NACIMIENTO	MES	DIA	AÑO	PAIS	LOCALIDAD o PROVINCIA	NACIONALIDAD
	16	VII	950	URUGUAY	MONTEVIDEO	Oriental-casada

1	OCUPACION	de 1968 a 1970 Artes APICADAS (Universidad del Trabajo) de 1971 a 1972 Labores.- de 1972 a 1974 ILCO S.A. Joaquin Requena y Galicia (Fabiola) de 1975 a 1978 CONSEJO CENTRAL DE ASIGNACIONES FAMILIARES(Farmacéutica)
2	DOMICILIO	de 1968 a 1978 Jo se VCatala 2076 Apto 3.- 1978 8 de Octubre 2989 Anto 706 piso 7mo.-

		SERIE	NUMERO		DOC. de IDENT.
3	CREDENCIAL CIVICA	BDM	38033	No tiene traslado	1.192.736

PARA SER PRESENTADO ANTE LAS AUTORIDADES DE CONSEJO CENTRAL DE ASIGNACIONES FAMILIARES
OBJETO DE LA TRAMITACION PERMANENCIA EN EL CARGO.-

1 - Consignar con precisión, lugar de trabajo o estudio los 10 últimos años.
2 - Consignar con precisión cada domicilio en los últimos 10 años.
3 - Consignar si ha tenido traslados y números anteriores.

Miriam Lucas de Ostoic
MIRIAM GLADYS LUCAS de OSTOIC
FIRMA DEL SOLICITANTE

COMISARIA SECCIONAL 9na.Rvob.-

Pase a sus efectos al Departamento 3 de la D. N. I. I.

SANTOS ALBIRON PINTADO.-
COMISARIO

D. N. I. I. - DEPARTAMENTO Nº 3

DIA	MES	AÑO
9	DIC.	978

Se hace constar que el titular de la presente solicitud registra las siguientes anotaciones en el fichero de esta Dirección

POR EL JEFE DEL DEPARTAMENTO N.o 3
y por su orden

Benito GONZALEZ GONILLA
SUB - COMISARIO

105694

2173

S.I.D.
J.P.M. O y M Fórm. 05.342

Fórm. 670

JUNTA DE COMANDANTES
EN JEFE
SERVICIO DE INFORMACION DE DEFENSA

DEPARTAMENTO	DIA	MES	AÑO
Montevideo	24	11	1978

N.o 3080

- SOLICITUD DE CONSTANCIA DE HABILITACION PARA CARGOS PUBLICOS -

TITULAR	APELLIDO PATERNO: MANOVSKY + D f	APELLIDO MATERNO: ANTONICH
	PRIMER NOMBRE: Carlos	SEGUNDO NOMBRE: Roberto
PADRE	PRIMER NOMBRE: Carlos	SEGUNDO NOMBRE: [illegible]
MADRE	PRIMER NOMBRE: Zlata	SEGUNDO NOMBRE: [illegible]

FECHA Y LUGAR DE NACIMIENTO	DIA	MES	AÑO	PAIS	LOCALIDAD o PROVINCIA	NACIONALIDAD
	13	05	1948	URUGUAY	MONTEVIDEO	Or.Cas.30 años

1 OCUPACION: de 1967 a la fecha trabeja en la A:N:P:(como auxiliar.

2 DOMICILIO: de 1968 a 1972 en Chievari 2909 y de 1973 a la fecha en Agustin Abreu 2267.=

3 CREDENCIAL CIVICA	SERIE	NUMERO		DOC. de IDENT.
	BBB	24895	SIN TRASLADO	1.140.543

PARA SER PRESENTADO ANTE LAS AUTORIDADES DE A:N:P:
OBJETO DE LA TRAMITACION permanencia en el cargo.

1 - Consignar con precisión lugar de trabajo o estudio los 10 últimos años.
2 - Consignar con precisión cada domicilio en los últimos 10 años.
3 - Consignar si ha tenido traslados y números anteriores.

carlos manovsky
CARLOS ROBERTO MANOVSKY ANTONICH
FIRMA DEL SOLICITANTE

COMISARIA SECCIONAL 9a. aga.=

Pase a sus efectos al Departamento 3 de la D. N. I. I.

SANTOS [illegible]ERON PINTADO
COMISARIO

D. N. I. I.-. DEPARTAMENTO Nº 3

DIA	MES	AÑO
9	DIC.	1978

Se hace constar que el titular de la presente solicitud registra las siguientes anotaciones en el fichero de esta Dirección

DIRECCION NACIONAL de INFORMACION e INTELIGENCIA
A.N. ANOTACIONES

105695 2173

J.P.M. O y M Fórm. 05.342

Fórm.. 670

JUNTA DE COMANDANTES
EN JEFE
SERVICIO DE INFORMACION DE DEFENSA

DEPARTAMENTO	DIA	MES	AÑO
Montevideo	24	11	978

N.o 3.130

- SOLICITUD DE CONSTANCIA DE HABILITACION PARA CARGOS PUBLICOS -

TITULAR	APELLIDO PATERNO MARCHESELLI	APELLIDO MATERNO GONZALEZ	
	PRIMER NOMBRE Adriana	SEGUNDO NOMBRE Virginia	
PADRE	PRIMER NOMBRE Hector	SEGUNDO NOMBRE	
MADRE	PRIMER NOMBRE Maria	SEGUNDO NOMBRE Laura	

FECHA Y LUGAR DE NACIMIENTO	DIA	MES	AÑO	PAIS	LOCALIDAD o PROVINCIA	NACIONALIDAD
	3	12	950	Uruguay	Montevideo	oriental/casada

1	**OCUPACION**	1968 a 1971 Prep. de edicina en el IAVA.-est..- 1971 a la fecha en la I.M.M..-Auxiliar Adm..- 1972 a 1973 Liceo Zorrilla (nocturno).-est..-
2	**DOMICILIO**	1968 a 1977 en Magallanes 1307.- 1977 a la fecha Valcalde 2648.Apto. 6.-

3	**CREDENCIAL CIVICA**	SERIE AOA	NUMERO 5704	No tuvo traslado	**DOC. de IDENT.**	1.202.856

PARA SER PRESENTADO ANTE LAS AUTORIDADES DE I.M.M.
OBJETO DE LA TRAMITACION Permanencia.-

1 - Consignar con precisión lugar de trabajo o estudio los 10 últimos años.
2 - Consignar con precisión cada domicilio en los últimos 10 años.
3 - Consignar si ha tenido traslados y números anteriores.

FIRMA DEL SOLICITANTE

COMISARIA SECCIONAL Montevideo.-

Pase a sus efectos al Departamento 3 de la D. N. I. I.

SANTOS ALDERON PINTADO
COMISARIO

D. N. I. I..-DEPARTAMENTO Nº 3

DIA 9 DIC. AÑO 1978

Se hace constar que el titular de la presente solicitud registra las siguientes anotaciones en el fichero de esta Dirección

SIN ANOTACIONES

POR EL JEFE DEL DEPARTAMENTO N.o 3
y por su orden

FIRMA ESTEBAN BONILLA
OFICIAL - SECRETARIO

105696

2173

J.P.M. O y M Fórm. 05.342

Fórm.. 670

JUNTA DE COMANDANTES
EN JEFE
SERVICIO DE INFORMACION DE DEFENSA

DEPARTAMENTO	DIA	MES	AÑO	N.o
Montevideo	24	11	978	3.098

- SOLICITUD DE CONSTANCIA DE HABILITACION PARA CARGOS PUBLICOS -

TITULAR	APELLIDO PATERNO: MONTENEGRO	APELLIDO MATERNO: MEGO
	PRIMER NOMBRE: Hugo	SEGUNDO NOMBRE: Ariel
PADRE	PRIMER NOMBRE: Hugo	SEGUNDO NOMBRE: Oriol
MADRE	PRIMER NOMBRE: Estrella	SEGUNDO NOMBRE:

FECHA Y LUGAR DE NACIMIENTO	MES	DIA	AÑO	PAIS	LOCALIDAD o PROVINCIA	NACIONALIDAD
	6	2	957	Uruguay	Montevideo	oriental/soltero

1	**OCUPACION**	1968 a 1973 Liceo No. 15.est.- 1978 a la fecha en la Fac. de Medicina.- 1974 a la fech en la Adm. Nal. de Puertos.-Aprendiz Contratado.-
2	**DOMICILIO**	1968 1971 en Calle "A" No. 67.SanJosé de Carrasco.- 1971 a la fecha en Ramón Anador 3370 Apto. 4.-

3	CREDENCIAL CIVICA	SERIE: BAB	NUMERO: 37501	No tuvo traslado	DOC. de IDENT.	1.399.750

PARA SER PRESENTADO ANTE LAS AUTORIDADES DE: Adm. Nal. de Puertos.-
OBJETO DE LA TRAMITACION: Permanencia.-

1 - Consignar con precisión, lugar de trabajo o estudio los 10 últimos años.
2 - Consignar con precisión cada domicilio en los últimos 10 años.
3 - Consignar si ha tenido traslados y números anteriores.

FIRMA DEL SOLICITANTE

COMISARIA SECCIONAL 9na.Dig.-

Pase a sus efectos al Departamento 3 de la D. N. I. I.

SANTOS ALMIRON PINTADO
COMISARIO

D. N. I. I. - DEPARTAMENTO Nº 3

DIA 9 MES DIC. AÑO 978

Se hace constar que el titular de la presente solicitud registra las siguientes anotaciones en el fichero de esta Dirección

JEF CANDIDATOS VARIOS

SIN ANOTACIONES

POR EL JEFE DEL DEPARTAMENTO N.o 3
y por su orden

105637

2173

S.I.D.
J.P.M. O y M Fórm. 05.342

Fórm. 670

JUNTA DE COMANDANTES
EN JEFE
SERVICIO DE INFORMACION DE DEFENSA

DEPARTAMENTO	DIA	MES	AÑO
Montevideo	24	11	1978

N.o 3070

- SOLICITUD DE CONSTANCIA DE HABILITACION PARA CARGOS PUBLICOS -

TITULAR	APELLIDO PATERNO: MORALES	APELLIDO MATERNO: DIAZ
	PRIMER NOMBRE: Ema	SEGUNDO NOMBRE: Hortensia
PADRE	PRIMER NOMBRE: Diego	SEGUNDO NOMBRE: [redacted]
MADRE	PRIMER NOMBRE: Ema	SEGUNDO NOMBRE: [redacted]

FECHA Y LUGAR DE NACIMIENTO	DIA	MES	AÑO	PAIS	LOCALIDAD o PROVINCIA	NACIONALIDAD
	15	02	1937	URUGUAY	MONTEVIDEO	Or. Sol. 21 años

1	**OCUPACION**	1960 escolar, de 1969 a 1972 Liceo Instituto Batlle y Ordoñez, de de 1973 a 1977 preparatorio Liceo Rodó. y de 1975 a la fecha trabaja en en la Oficina de Comunicaciones de la Presidencia de la epública (co o telefonista:)
2	**DOMICILIO**	de 1968 a 1976 en Juan Paullier 1779 ,1977 en Líbano 1348 y de noviembre de 1977 a la fecha en Las Heras 1918 Ap.5.=

		SERIE	NUMERO		DOC. de IDENT.
3	**CREDENCIAL CIVICA**	ATA	7277	SIN TRASLADO	1.262.834

PARA SER PRESENTADO ANTE LAS AUTORIDADES DE: PRESIDENCIA DE LA REPUBLICA:=
OBJETO DE LA TRAMITACION: Permanencia en el cargo.

1 - Consignar con precisión lugar de trabajo o estudio los 10 últimos años.
2 - Consignar con precisión cada domicilio en los últimos 10 años.
3 - Consignar si ha tenido traslados y números anteriores.

Ema Morales Díaz
EMA HORTENCIA MORALES DIAZ
FIRMA DEL SOLICITANTE

COMISARIA SECCIONAL 9a. agn.=

Pase a sus efectos al Departamento 3 de la D. N. I. I.

SANTOS ARAMIRON PINTADO
COMISARIO

D. N. I. I.-.DEPARTAMENTO Nº 3

DIA	MES	AÑO
9	DIC.	1978

Se hace constar que el titular de la presente solicitud registra las siguientes anotaciones en el fichero de esta Dirección

SIN ANOTACIONES

POR EL JEFE DEL DEPARTAMENTO N.o 3
y por su orden

Benito GONZALEZ BONILLA
SUB - COMISARIO

105696

2173

J.P.M. O y M Fórm. 05.342

Fórm.. 670

JUNTA DE COMANDANTES
EN JEFE
SERVICIO DE INFORMACION DE DEFENSA

DEPARTAMENTO	DIA	MES	AÑO
Montevideo	24	11	973

N.o 3108

- SOLICITUD DE CONSTANCIA DE HABILITACION PARA CARGOS PUBLICOS -

	APELLIDO PATERNO	APELLIDO MATERNO
TITULAR	FERRARI	TORRES
	PRIMER NOMBRE	SEGUNDO NOMBRE
	Waldemar	Mario
PADRE	PRIMER NOMBRE	SEGUNDO NOMBRE
	Emerson	Mario
MADRE	PRIMER NOMBRE	SEGUNDO NOMBRE
	Mercedes	

FECHA Y LUGAR DE NACIMIENTO	DIA	MES	AÑO	PAIS	LOCALIDAD o PROVINCIA	NACIONALIDAD
	18	9	950	Uruguay	Montevideo	oriental/soltero

1	**OCUPACION**	1968 a la fecha en el SOYRE.-Oficial Zapatero.-
2	**DOMICILIO**	1968 a la fecha en Rosella Rius 1525.-

		SERIE	NUMERO		DOC. de IDENT.	
3	**CREDENCIAL CIVICA**	BAA	19233	No tuvo traslado		1.207.991

PARA SER PRESENTADO ANTE LAS AUTORIDADES DE SOYRE
OBJETO DE LA TRAMITACION Permanencia.-

1 - Consignar con precisión lugar de trabajo o estudio los 10 últimos años.
2 - Consignar con precisión cada domicilio en los últimos 10 años.
3 - Consignar si ha tenido traslados y números anteriores.

Waldemar C. Ferrari
FIRMA DEL SOLICITANTE

COMISARIA SECCIONAL 9na. Sig.-

Pase a sus efectos al Departamento 3 de la D. N. I. I.

SANTOS AMIRON PINTADO
COMISARIO

D. N. I. I..-.DEPARTAMENTO Nº 3

DIA 9 DIC. MES AÑO 1978

Se hace constar que el titular de la presente solicitud registra las siguientes anotaciones en el fichero de esta Dirección

SIN ANOTACIONES

POR EL JEFE DEL DEPARTAMENTO N.o 3
y por su orden

[illegible]
[illegible]

2173

105693

J.P.M. O y M Fórm. 05.342

Fórm.. 670

JUNTA DE COMANDANTES EN JEFE

SERVICIO DE INFORMACION DE DEFENSA

DEPARTAMENTO	DIA	MES	AÑO	N.o
Montevideo	24	11	978	3.088

- SOLICITUD DE CONSTANCIA DE HABILITACION PARA CARGOS PUBLICOS -

TITULAR	APELLIDO PATERNO: SCARCELA	APELLIDO MATERNO: BELTRAME
	PRIMER NOMBRE: Nelly	SEGUNDO NOMBRE: Margarita
PADRE	PRIMER NOMBRE: Juan	SEGUNDO NOMBRE: Felix
MADRE	PRIMER NOMBRE: María	SEGUNDO NOMBRE: Luisa

FECHA Y LUGAR DE NACIMIENTO	MES	DIA	AÑO	PAIS	LOCALIDAD o PROVINCIA	NACIONALIDAD
	10	3	924	Uruguay	Montevideo	oriental/divorc.

1	**OCUPACION**	1968 a la fecha en la S.ESP. Ira. de Soc. Mutuos. Médico.- 1970 a la fecha en el M.S.P. Médico.- 1976 a la fecha en Asig. Familiares. Médico.=
2	**DOMICILIO**	1968 a 1971 José María Montero 2989.- 1971 a la fecha en Ignacio Nuñez 2369.-

		SERIE	NUMERO			
3	CREDENCIAL CIVICA	BBB	8531	No tuvo traslado	DOC. de IDENT.	428.347

PARA SER PRESENTADO ANTE LAS AUTORIDADES DE: M.S.P. y Asig. Familiares.-

OBJETO DE LA TRAMITACION: Permanencia

1 - Consignar con precisión, lugar de trabajo o estudio los 10 últimos años.
2 - Consignar con precisión cada domicilio en los últimos 10 años.
3 - Consignar si ha tenido traslados y números anteriores.

FIRMA DEL SOLICITANTE

COMISARIA SECCIONAL 9na.flg.-

SANTOS ALMIRON PINTADO

Pase a sus efectos al Departamento 3 de la D. N. I. I.

COMISARIO

D. N. I. I. - DEPARTAMENTO Nº 3

DIA 9 | MES DIC. | AÑO 1978

Se hace constar que el titular de la presente solicitud registra las siguientes anotaciones en el fichero de esta Dirección

DIRECCION NACIONAL de INFORMACIONES

SIN ANOTACIONES

105708

Nº 2173

S.I.D.
J.P.M. O y M Fórm. 05.3-42

Fórm. 670

JUNTA DE COMANDANTES
EN JEFE

SERVICIO DE INFORMACION DE DEFENSA

DEPARTAMENTO	DIA	MES	AÑO	N.o
Montevideo	24	11	1978	3056

- SOLICITUD DE CONSTANCIA DE HABILITACION PARA CARGOS PUBLICOS -

TITULAR	APELLIDO PATERNO: SERRADILLA [illegible]	APELLIDO MATERNO: GRASSI	
	PRIMER NOMBRE: Hugo.	SEGUNDO NOMBRE: [illegible]	
PADRE	PRIMER NOMBRE: Juan	SEGUNDO NOMBRE: [illegible]	
MADRE	PRIMER NOMBRE: Ema	SEGUNDO NOMBRE: [illegible]	

FECHA Y LUGAR DE NACIMIENTO	MES	DIA	AÑO	PAIS	LOCALIDAD o PROVINCIA	NACIONALIDAD
	26	07	1948	URUGUAY	MONTEVIDEO	Or.Cas.30 años

1	OCUPACION	de 1968 a la fecha trabaja en el CASINO:(como ayudante de ira.=
2	DOMICILIO	de 1968 a 1972 en Maipú 1788 Ap.3, y de 1973 a la fecha en Santiago Cadoa 3327 Ap.1.

		SERIE	NUMERO		DOC. de IDENT.	
3	CREDENCIAL CIVICA	BAB	28869	SIN TRASLADO	DOC. de IDENT.	1.136.600

PARA SER PRESENTADO ANTE LAS AUTORIDADES DE CASINO
OBJETO DE LA TRAMITACION Permanencia en el cargo.

1 - Consignar con precisión, lugar de trabajo o estudio los 10 últimos años.
2 - Consignar con precisión cada domicilio en los últimos 10 años.
3 - Consignar si ha tenido traslados y números anteriores.

HUGO SERRADILLA GRASSI
FIRMA DEL SOLICITANTE

COMISARIA SECCIONAL 9a. aga.=

Pase a sus efectos al Departamento 3 de la D. N. I. I.

SANTOS ELMIRO PINTADO
COMISARIO

D. N. I. I. - DEPARTAMENTO Nº 3

DIA 9 DIC. AÑO 1978

Se hace constar que el titular de la presente solicitud registra las siguientes anotaciones en el fichero de esta Dirección

DIRECCION NACIONAL de INFORMACIONES e IDENTIFICACION
DEPARTAMENTO No. 3

SIN ANOTACIONES

POR EL JEFE DEL DEPARTAMENTO No. 3
y por su orden

[illegible]
SUB-COMISARIO

155701

2173

S.I.D.
J.P.M. O y M Fórm. 05.342

Fórm. 670

JUNTA DE COMANDANTES
EN JEFE
SERVICIO DE INFORMACION DE DEFENSA

DEPARTAMENTO	DIA	MES	AÑO
Montevideo	03	10	978

N.o 1.753.-

- SOLICITUD DE CONSTANCIA DE HABILITACION PARA CARGOS PUBLICOS -

TITULAR	APELLIDO PATERNO [illegible]	APELLIDO MATERNO [illegible]
	PRIMER NOMBRE Alvaro	SEGUNDO NOMBRE Bernardino
PADRE	PRIMER NOMBRE Alvaro	SEGUNDO NOMBRE
MADRE	PRIMER NOMBRE Joaquina	SEGUNDO NOMBRE Luciano

FECHA Y LUGAR DE NACIMIENTO	DIA	MES	AÑO	PAIS	LOCALIDAD o PROVINCIA	NACIONALIDAD
	04	02	960	URUGUAY	Montevideo	oriental, soltero

1	**OCUPACION**	1968 a 1971 Escolar Escuela Nro. 91.-Comodoro Coe y M. Beltrán.-1972 Estudiante Lic. 14.-Propios y 8 de Oct.-1974 hasta Agosto del mismo UTU. Dante y Arsenal Cdo.-1074 hasta Julio acteul Trabajo por su cuent 1978 (Julio) Caja de Jubilaciones como peon).-.-.-.-.-.-.-.-.-.-.-.-.-.-
2	**DOMICILIO**	1968 a la fecha actual Tomás Gomen 3681.-.-.-.-.-.-.-.-.-.-.-.-.-.-.-.-.-

		SERIE	NUMERO		DOC. de IDENT.
3	CREDENCIAL CIVICA	R A B	39996		1.580.745

PARA SER PRESENTADO ANTE LAS AUTORIDADES DE CAJA DE JUBILACIONES.-
OBJETO DE LA TRAMITACION Peon Seccion Talleres.- Permanencia como contratado)

1 - Consignar con precisión lugar de trabajo o estudio los 10 últimos años.
2 - Consignar con precisión cada domicilio en los últimos 10 años.
3 - Consignar si ha tenido traslados y números anteriores.

FIRMA DEL SOLICITANTE

COMISARIA SECCIONAL 9a.-hsb.-

Pase a sus efectos al Departamento 3 de la D. N. I. I.

HECTOR MOLINA HERNANDEZ.-
COMISARIO

D. N. I. I. DEPARTAMENTO Nº 3

DIA	MES	AÑO
23	OCT.	1978

Se hace constar que el titular de la presente solicitud registra las siguientes anotaciones en el fichero de esta Dirección

SIN ANOTACIONES

p/p RENATO CASTAÑEZ BONILLA

105702 2173

S.I.D.
J.P.M. O y M Fórm. 05.342

Fórm. . 670

JUNTA DE COMANDANTES
, EN JEFE
SERVICIO DE INFORMACION DE DEFENSA

DEPARTAMENTO	DIA	MES	AÑO	N.o
Montevideo	22	11	978	2.946

- SOLICITUD DE CONSTANCIA DE HABILITACION PARA CARGOS PUBLICOS -

TITULAR	BARANZANO (APELLIDO PATERNO)	SALDAIN (APELLIDO MATERNO)	
	Atys (PRIMER NOMBRE)	Bayman (SEGUNDO NOMBRE)	
PADRE	Carlos (PRIMER NOMBRE)	Julio (SEGUNDO NOMBRE)	
MADRE	Leyla (PRIMER NOMBRE)	Aurora (SEGUNDO NOMBRE)	

FECHA Y LUGAR DE NACIMIENTO	MES	DIA	AÑO	PAIS	LOCALIDAD o PROVINCIA	NACIONALIDAD
	06	05	934	URUGUAY	ROCHA	oriental, casado

1	OCUPACION	1968 a la fecha, Ad. Nal. de Puertos, con el cargo actual Auxiliar Adm, grado 3.-.-.-.-.-.-.-.-.-.
2	DOMICILIO	1968 a la fecha, Juan José de Herrera 1480, apto. 5.-.-.-.-.-.-.-.-.-

3	CREDENCIAL CIVICA	SERIE	NUMERO		DOC. de IDENT.	
		B A B	13.789	———		800.821

PARA SER PRESENTADO ANTE LAS AUTORIDADES DE AD. NAL. DE PUERTOS
OBJETO DE LA TRAMITACION Permanencia en el cargo

1 - Consignar con precisión, lugar de trabajo o estudio los 10 últimos años.
2 - Consignar con precisión cada domicilio en los últimos 10 años.
3 - Consignar si ha tenido traslados y números anteriores.

FIRMA DEL SOLICITANTE

POLICIA DE MONTEVIDEO - Seccional

COMISARIA SECCIONAL 9a. hsb

Pase a sus efectos al Departamento 3 de la D. N. I. I.

SANTOS ALMIRON PINTADO
COMISARIO

D. N. I. I. DEPARTAMENTO Nº 3

DIA 9 MES DIC. AÑO 1978

Se hace constar que el titular de la presente solicitud registra las siguientes anotaciones en el fichero de esta Dirección

SIN ANOTACIONES 2173

POR EL JEFE DEL DEPARTAMENTO No. 3
y por su orden

105703

S.I.D.
J.P.M. O y M Fórm. 05.342

Fórm. 670

JUNTA DE COMANDANTES
EN JEFE
SERVICIO DE INFORMACION DE DEFENSA

DEPARTAMENTO	DIA	MES	AÑO	N.o 2.934
Montevideo	22	11	9[illegible]	

- SOLICITUD DE CONSTANCIA DE HABILITACION PARA CARGOS PUBLICOS -

TITULAR	APELLIDO PATERNO [illegible]10 [illegible]+7	APELLIDO MATERNO [illegible]	
	PRIMER NOMBRE [illegible]AN	SEGUNDO NOMBRE	
PADRE	PRIMER NOMBRE [illegible]rcio	SEGUNDO NOMBRE	
MADRE	PRIMER NOMBRE [illegible]celo	SEGUNDO NOMBRE	

FECHA Y LUGAR DE NACIMIENTO	MES	DIA	AÑO	PAIS	LOCALIDAD o PROVINCIA	NACIONALIDAD
	10	[illegible]	9[illegible]	Uruguay	Canelones	[illegible]/Nacionalizada

1	OCUPACION	1969 a la fecha en la Jefatura Policial Base.
2	DOMICILIO	1969 a la fecha en Rbla. 3225 Apto. 1.

3	CREDENCIAL CIVICA	SERIE	NUMERO		DOC. de IDENT.	
		B43	10[illegible]	No tuvo traslado		50[illegible],72?

PARA SER PRESENTADO ANTE LAS AUTORIDADES DE I.N.M.
OBJETO DE LA TRAMITACION Pasaporte.-

1 - Consignar con precisión, lugar de trabajo o estudio los 10 últimos años.
2 - Consignar con precisión cada domicilio en los últimos 10 años.
3 - Consignar si ha tenido traslados y números anteriores.

Lía Barreto
FIRMA DEL SOLICITANTE

COMISARIA SECCIONAL [illegible]

Pase a sus efectos al Departamento 3 de la D. N. I. I.

[illegible] [illegible] FINOCCHIO
COMISARIO

D. N. I. I. - DEPARTAMENTO Nº 3

DIA 9 DIC. AÑO 1978

Se hace constar que el titular de la presente solicitud registra las siguientes anotaciones en el fichero de esta Dirección

2173

105704

S.I.D.
J.P.M. O y M Form. 053 P

Fórm. 670

JUNTA DE COMANDANTES
EN JEFE
SERVICIO DE INFORMACION DE DEFENSA

99

DEPARTAMENTO	DIA	MES	AÑO
Montevideo	22	11	978

N.o 2.950

- SOLICITUD DE CONSTANCIA DE HABILITACION PARA CARGOS PUBLICOS -

TITULAR	APELLIDO PATERNO: Dª ISABELLA	APELLIDO MATERNO: ESPANTOSO
	PRIMER NOMBRE: Maria	SEGUNDO NOMBRE: Celia
PADRE	PRIMER NOMBRE: Antonio	SEGUNDO NOMBRE:
MADRE	PRIMER NOMBRE: Nelly	SEGUNDO NOMBRE:

FECHA Y LUGAR DE NACIMIENTO	MES	DIA	AÑO	PAIS	LOCALIDAD o PROVINCIA	NACIONALIDAD
	28	11	954	Uruguay	Montevideo	oriental/casada

1	OCUPACION	1968 a 1970 Liceo José Pedro Varela.est.-1970 a 1972 Prep. IUDEP. est.1972 a 1976 Fac. de Abogacía. 1976 a la fecha en la Esc. de Adm. de Ciencias Económicas.est.1975 a la fecha Fac. de Ing.-Aux. Administrativa.-
2	DOMICILIO	1968 a 1977 en Osorio 1175.Apto. 401.- 1977 a la fecha en Gerardo Grasso 2579.Apto. 201.-

		SERIE	NUMERO			
3	CREDENCIAL CIVICA	BAA	24705	No tuvo traslado	DOC. de IDENT.	1.334.469

PARA SER PRESENTADO ANTE LAS AUTORIDADES DE: Fac. de Ingenieria.-
OBJETO DE LA TRAMITACION: Permanencia.-

1 - Consignar con precisión, lugar de trabajo o estudio los 10 últimos años.
2 - Consignar con precisión cada domicilio en los últimos 10 años.
3 - Consignar si ha tenido traslados y números anteriores.

FIRMA DEL SOLICITANTE

COMISARIA SECCIONAL: no.flg.-

Pase a sus efectos al Departamento 3 de la D. N. I. I.

SANTOS ALMIRON PINTADO
COMISARIO

D. N. I. I. - DEPARTAMENTO Nº 3

DIA	MES	AÑO
9	DIC	1978

Se hace constar que el titular de la presente solicitud registra las siguientes anotaciones en el fichero de esta Dirección

SIN ANOTACIONES

POR EL JEFE DEL DEPARTAMENTO N.o 3
y por su orden

Benito GONZALEZ DANIELLA
SUB-OFICIAL AYUDANTE

105705

2173

S.I.D.
J.P.M. O y M Fórm. 05.342

Fórm. 670

JUNTA DE COMANDANTES
EN JEFE
SERVICIO DE INFORMACION DE DEFENSA

99

DEPARTAMENTO	DIA	MES	AÑO
Montevideo	22	11	978

N.o 2.022

- SOLICITUD DE CONSTANCIA DE HABILITACION PARA CARGOS PUBLICOS -

TITULAR	APELLIDO PATERNO: FUGARIA D F	APELLIDO MATERNO: [illegible]
	PRIMER NOMBRE: Eva	SEGUNDO NOMBRE:
PADRE	PRIMER NOMBRE: Juan	SEGUNDO NOMBRE: Jacinto
MADRE	PRIMER NOMBRE: Maria	SEGUNDO NOMBRE: Rosa

FECHA Y LUGAR DE NACIMIENTO	MES	DIA	AÑO	PAIS	LOCALIDAD o PROVINCIA	NACIONALIDAD
	9	4	931	Uruguay	Montevideo	oriental/casada

1	**OCUPACION**	1968 a la fecha en el Ens. Nal. de Enf. Primaria (Museo Pedagógico José Pedro Varela).- Oficial 2do.-
2	**DOMICILIO**	1968 a la fecha en Juan Ortiz 3169 bis.-

3	**CREDENCIAL CIVICA**	SERIE: ACS	NUMERO: 6[illegible]	AIB 5035	**DOC. de IDENT.**	596.028

C.N.E.Primaria

PARA SER PRESENTADO ANTE LAS AUTORIDADES DE
OBJETO DE LA TRAMITACION Permanencia.-

1 - Consignar con precisión, lugar de trabajo o estudio los 10 últimos años.
2 - Consignar con precisión cada domicilio en los últimos 10 años.
3 - Consignar si ha tenido traslados y números anteriores.

Eva Fugaro de Estevez
FIRMA DEL SOLICITANTE

COMISARIA SECCIONAL 5ta.Pta.-

Pase a sus efectos al Departamento 3 de la D. N. I. I.

SANTOS ALBIN N PINTADO
COMISARIO

D. N. I. - DEPARTAMENTO Nº 3

DIA 9 DIC. AÑO 1979

Se hace constar que el titular de la presente solicitud registra las siguientes anotaciones en el fichero de esta Dirección

POR EL [illegible] No 3
Y POR [illegible]

2173

105706

S.I.D.
J.P.M. O y M. Fórm. 95.342

Fórm. 670

JUNTA DE COMANDANTES
EN JEFE
SERVICIO DE INFORMACION DE DEFENSA

DEPARTAMENTO	DIA	MES	AÑO	N.o
Montevideo	22	11	978	2.943

- SOLICITUD DE CONSTANCIA DE HABILITACION PARA CARGOS PUBLICOS -

TITULAR	APELLIDO PATERNO [illegible]	APELLIDO MATERNO [illegible]	
	PRIMER NOMBRE Eu[illegible]	SEGUNDO NOMBRE Ivonne	
PADRE	PRIMER NOMBRE Segundo	SEGUNDO NOMBRE Ambrosio	
MADRE	PRIMER NOMBRE Clara	SEGUNDO NOMBRE	

FECHA Y LUGAR DE NACIMIENTO	MES	DIA	AÑO	PAIS	LOCALIDAD o PROVINCIA	NACIONALIDAD
	30	6	950	Uruguay	Montevideo	oriental/soltera

1	**OCUPACION**	1968 a 1969 Liceo de Maroñas.Est. 1969 a 1974 Labores y Clases Particulares de Música.-1974 a 1975 Prep. en el Liceo A.D.Larrañaga. est.1974 a la fecha en la Fac. Ingeniería.Aux. Adm..-
2	**DOMICILIO**	1968 a la fecha en Agustín Abreu 2466.Apto. 5.-

3	**CREDENCIAL CIVICA**	SERIE AUA	NUMERO 14370	No tuvo traslado	DOC. de IDENT.	1.[illegible]24

PARA SER PRESENTADO ANTE LAS AUTORIDADES DE Fac. de Ingeniería.-
OBJETO DE LA TRAMITACION Permanencia.-

1 - Consignar con precisión, lugar de trabajo o estudio los 10 últimos años.
2 - Consignar con precisión cada domicilio en los últimos 10 años.
3 - Consignar si ha tenido traslados y números anteriores.

FIRMA DEL SOLICITANTE

COMISARIA SECCIONAL 2da.-Fc.-

POLICIA DE MONTEVIDEO - Seccional

SAMUEL ALMIRON PINTADO
COMISARIO

Pase a sus efectos al Departamento 3 de la D. N. I. I.

D. N. I. I. - DEPARTAMENTO Nº 3

DIA 9 DIC. MES AÑO 1976

Se hace constar que el titular de la presente solicitud registra las siguientes anotaciones en el fichero de esta Dirección

SIN ANOTACIONES

POR EL JEF[illegible] N.o 3
y por su

[illegible]
135707

2173 1

S.I.D.
J.P.M. O y M Fórm. 05.342

Fórm. 670

JUNTA DE COMANDANTES
EN JEFE
SERVICIO DE INFORMACION DE DEFENSA

99

DEPARTAMENTO	DIA	MES	AÑO
Montevideo	23	11	978

N.o 3.004

- SOLICITUD DE CONSTANCIA DE HABILITACION PARA CARGOS PUBLICOS -

TITULAR	APELLIDO PATERNO: BONANNI	APELLIDO MATERNO: PARADA	
	PRIMER NOMBRE: María	SEGUNDO NOMBRE: Luisa	
PADRE	PRIMER NOMBRE: Oscar	SEGUNDO NOMBRE:	
MADRE	PRIMER NOMBRE: Blanca	SEGUNDO NOMBRE:	

FECHA Y LUGAR DE NACIMIENTO	MES	DIA	AÑO	PAIS	LOCALIDAD o PROVINCIA	NACIONALIDAD
	25	8	955	Uruguay	Montevideo	oriental/casada

1	OCUPACION	1968 a 1972 en el Colegio Clara Jakson de Heber .est.- 1972 a 1974 Sagrado Corazón.est.-1975 en la U.T.U..est.-1976 a la fecha en el Hosp. Pereira Russell.- M.S.P..Administrativo.-
2	DOMICILIO	1968 a 1977 en Lucas Piria 2597.Apto. 1.- 1977 a la fecha en Juan Ramón Gomez 2756.Apto. 2.-

		SERIE	NUMERO		DOC. de IDENT.	
3	CREDENCIAL CIVICA	AUA	15184	No tuvo traslado		1.188.443

PARA SER PRESENTADO ANTE LAS AUTORIDADES DE M.S.P.
OBJETO DE LA TRAMITACION Permanencia.-

1 - Consignar con precisión, lugar de trabajo o estudio los 10 últimos años.
2 - Consignar con precisión cada domicilio en los últimos 10 años.
3 - Consignar si ha tenido traslados y números anteriores.

FIRMA DEL SOLICITANTE

COMISARIA SECCIONAL 9na.flg.-

Pase a sus efectos al Departamento 3 de la D. N. I. I.

SANTOS ALMIRON PINATDO
COMISARIO

D. N. I. I. - DEPARTAMENTO Nº 3

DIA 9 DIC. MES 1975 AÑO

Se hace constar que el titular de la presente solicitud registra las siguientes anotaciones en el fichero de esta Dirección

105705

S.I.D.
J.P.M. O y M Fórm. 05.312

2173

Fórm. 670

JUNTA DE COMANDANTES
EN JEFE
SERVICIO DE INFORMACION DE DEFENSA

99

DEPARTAMENTO	DIA	MES	AÑO
Montevideo	23	11	978

N.o 3.005.

- SOLICITUD DE CONSTANCIA DE HABILITACION PARA CARGOS PUBLICOS -

TITULAR	APELLIDO PATERNO: BUERO + F°	APELLIDO MATERNO: GRIGNOLO
	PRIMER NOMBRE: Liliana	SEGUNDO NOMBRE: Angela
PADRE	PRIMER NOMBRE: Anibal	SEGUNDO NOMBRE: [redacted]
MADRE	PRIMER NOMBRE: Rafaela	SEGUNDO NOMBRE: [redacted]

FECHA Y LUGAR DE NACIMIENTO	MES	DIA	AÑO	PAIS	LOCALIDAD o PROVINCIA	NACIONALIDAD
	2	9	956	Uruguay	Montevideo	oriental/soltera

1	OCUPACION	1968 a 1973 "Las Dominicas" Liceo, act. 1973 a 1976 en el Liceo 14., act. 1976 a la fecha en el Hosp. P. Rosselli Aux. Adm. 1ra.-
2	DOMICILIO	1968 a la fecha en Cardal nro. 3.336

3	CREDENCIAL CIVICA	SERIE: RUA	NUMERO: 62.142	no tuvo traslados	DOC. de IDENT.	1.347.146

PARA SER PRESENTADO ANTE LAS AUTORIDADES DE: MINISTERIO DE SALUD PUBLICA
OBJETO DE LA TRAMITACION: PERMANENCIA

1 - Consignar con precisión, lugar de trabajo o estudio los 10 últimos años.
2 - Consignar con precisión cada domicilio en los últimos 10 años.
3 - Consignar si ha tenido traslados y números anteriores.

Liliana A. Buero
FIRMA DEL SOLICITANTE

COMISARIA SECCIONAL 9na.

Pase a sus efectos al Departamento 3 de la D. N. I. I.

SANTOS ALMIRON PINTADO
COMISARIO
COMISARIO

D. N. I. I. - DEPARTAMENTO Nº 3

DIA 9 DIC. MES AÑO 1978

Se hace constar que el titular de la presente solicitud registra las siguientes anotaciones en el fichero de esta Dirección

POR EL JEFE DEL DEPARTAMENTO Nº 3
y por su orden

105703 Danilo GONZALEZ BUNIES
SUB COMISARIO

2173

S.I.D.
J.P.M. O y M Fórm. 05342

Fórm. 670

JUNTA DE COMANDANTES
EN JEFE
SERVICIO DE INFORMACION DE DEFENSA

DEPARTAMENTO	DIA	MES	AÑO
MONTEVIDEO.	23	11	1978

N.o 2.983.-

- SOLICITUD DE CONSTANCIA DE HABILITACION PARA CARGOS PUBLICOS -

TITULAR	APELLIDO PATERNO: PUGLISI	APELLIDO MATERNO: FABBIANI
	PRIMER NOMBRE: PEDRO	SEGUNDO NOMBRE: [illegible]
PADRE	PRIMER NOMBRE: ALFIO	SEGUNDO NOMBRE: [illegible]
MADRE	PRIMER NOMBRE: IDA	SEGUNDO NOMBRE: JUANA

FECHA Y LUGAR DE NACIMIENTO	MES	DIA	AÑO	PAIS	LOCALIDAD o PROVINCIA	NACIONALIDAD
	1	1	1916	ITALIA	CATANIA	CIUDADANO LEGAL

1	OCUPACION	DESDE 1968 A LA FECHA EN LA INTENDENCIA MUNICIPAL DE MONTEVIDEO, COMO AYUDANTE DE TECNICO.-
2	DOMICILIO	DESDE 1968 A LA FECHA REPUBLICA de EL SALVADOR Nro.3284 A pto.10.

3	CREDENCIAL CIVICA	SERIE	NUMERO		DOC. de IDENT.
		B.A.E.	8272.	NO TIENE TRASLADO	263.942.-

PARA SER PRESENTADO ANTE LAS AUTORIDADES DE I.M.M.
OBJETO DE LA TRAMITACION PERMANENCIA EN EL CARGO.

1 - Consignar con precisión, lugar de trabajo o estudio los 10 últimos años.
2 - Consignar con precisión cada domicilio en los últimos 10 años.
3 - Consignar si ha tenido traslados o números anteriores.

PEDRO PUGLISI FABBIANI
FIRMA DEL SOLICITANTE

COMISARIA SECCIONAL [illegible]

Pase a sus efectos al Departamento 3 de la D. N. I. I.

SANTOS ALMIRON PINTADO.
COMISARIO

D. N. I. I. - DEPARTAMENTO Nº 3

DIA 9 DIC. MES AÑO 1978

Se hace constar que el titular de la presente solicitud registra las siguientes anotaciones en el fichero de esta Dirección

DIRECCION NACIONAL de INTELIGENCIA e INFORMACION
DEPARTAMENTO

SIN ANOTACIONES

POR EL JEFE DEL DEPARTAMENTO N.o 3
y por su orden

Benito GONZALEZ BONILLA
SUB - COMISARIO

2173

105710

S.I.D.
J.P.M. O y M Fórm. 05312

Fórm. 670

JUNTA DE COMANDANTES
EN JEFE
SERVICIO DE INFORMACION DE DEFENSA

DEPARTAMENTO	DIA	MES	AÑO	N.o
MONTEVIDEO	23	11	1978	N.o 2.953.-

- SOLICITUD DE CONSTANCIA DE HABILITACION PARA CARGOS PUBLICOS -

TITULAR	APELLIDO PATERNO: ARNALDI	APELLIDO MATERNO: CHEQUI	
	PRIMER NOMBRE: SILVESTRE	SEGUNDO NOMBRE: ALFREDO	
PADRE	PRIMER NOMBRE: FELIPE	SEGUNDO NOMBRE: - - - - -	
MADRE	PRIMER NOMBRE: DOMINGA	SEGUNDO NOMBRE: ----------	

FECHA Y LUGAR DE NACIMIENTO	MES	DIA	AÑO	PAIS	LOCALIDAD o PROVINCIA	NACIONALIDAD
	31	12	1909	URUGUAY	SORIANO	ORIENTAL

1	**OCUPACION**	DESDE 1968 A LA FECHA EN EL SODRE, COMO JEFE DE PERSONAL DE SERVICO DEL SODRE
2	**DOMICILIO**	DESDE 1968 A LA FECHA EN TUYUTI Nro. 2740 Bis.-

3	CREDENCIAL CIVICA	SERIE	NUMERO	ANTERIOR, M.C.A. 2379	DOC. de IDENT.	1.125.473.
		A.N.B.	7364.			

PARA SER PRESENTADO ANTE LAS AUTORIDADES DE OBJETO DE LA TRAMITACION

1 - Consignar con precisión lugar de trabajo o estudio los 10 últimos años.
2 - Consignar con precisión cada domicilio en los últimos 10 años.
3 - Consignar si ha tenido trasbordos y números anteriores.

PERMANENCIA EN EL CARGO.

Silvestre A. Arnaldi

SILVESTRE ALFREDO ARNALDI CHEQUI
FIRMA DEL SOLICITANTE

COMISARIA SECCIONAL 9na. rla.

Pase a sus efectos al Departamento 3 de la D. N. I. I.

SANTOS ALMIRON PINTADO.
COMISARIO

D. N. I. I. - DEPARTAMENTO Nº 3

DIA 9 DIC. MES AÑO 978

Se hace constar que el titular de la presente solicitud registra las siguientes anotaciones en el fichero de esta Dirección

SIN ANOTACIONES

2173

105711

S.I.D.
J.P.M. O y M Fórm. 05.342

Fórm. 670

JUNTA DE COMANDANTES
EN JEFE
SERVICIO DE INFORMACION DE DEFENSA

DEPARTAMENTO	DIA	MES	AÑO	N.
Montevideo	22	11	978	2.933

- SOLICITUD DE CONSTANCIA DE HABILITACION PARA CARGOS PUBLICOS -

TITULAR	APELLIDO PATERNO: GUIMARANS de REYES		APELLIDO MATERNO: LLAVES
	PRIMER NOMBRE: Gladys		SEGUNDO NOMBRE: Beatriz
PADRE	PRIMER NOMBRE: Antonio		SEGUNDO NOMBRE: [illegible]
MADRE	PRIMER NOMBRE: Magdalena		SEGUNDO NOMBRE: [illegible]

FECHA Y LUGAR DE NACIMIENTO	MES	DIA	AÑO	PAIS	LOCALIDAD o PROVINCIA	NACIONALIDAD
	22	7	923	Uruguay	Montevideo	oriental/casada

1	OCUPACION	1968 a la fecha en Asignaciones Familiares, Ama de Casa
2	DOMICILIO	1968 a la fecha Gral. Paraiso Nro. 3.917

		SERIE	NUMERO		DOC. de IDENT.
3	CREDENCIAL CIVICA	BAB	35.749	no fue trasladada	937.755

PARA SER PRESENTADO ANTE LAS AUTORIDADES DE Asig. Familiares
OBJETO DE LA TRAMITACION Habilitación

1 - Consignar con precisión, lugar de trabajo o estudio los 10 últimos años.
2 - Consignar con precisión cada domicilio en los últimos 10 años.
3 - Consignar si ha tenido traslados y números anteriores.

Gladys S. de Reyes
FIRMA DEL SOLICITANTE

POLICIA DE MONTEVIDEO

COMISARIA SECCIONAL 9na.

Pase a sus efectos al Departamento 3 de la D. N. I. I.

SANTOS ALVIRON PINTADO
COMISARIO

D. N. I. I. - DEPARTAMENTO Nº 3

DIA 9 DIC. MES AÑO 1978

Se hace constar que el titular de la presente solicitud registra las siguientes anotaciones en el fichero de esta Dirección

POLICIA NACIONAL

SIN [illegible]

[illegible] N.o 3

Y [illegible]

2173

105712

S.I.D.
M. O y M Form. 05.312

JUNTA DE COMANDANTES
- EN JEFE
SERVICIO DE INFORMACION DE DEFENSA

DEPARTAMENTO	DIA	MES	AÑO	
Montevideo	22	11	978	N.o 2.936

- SOLICITUD DE CONSTANCIA DE HABILITACION PARA CARGOS PUBLICOS -

TITULAR	APELLIDO PATERNO: HERRIDA	APELLIDO MATERNO: SOCA
	PRIMER NOMBRE: Luis	SEGUNDO NOMBRE: Alberto
PADRE	PRIMER NOMBRE: Luis	SEGUNDO NOMBRE: Alberto
MADRE	PRIMER NOMBRE: Maria	SEGUNDO NOMBRE: Marcelina

	MES	DIA	AÑO	PAIS	LOCALIDAD o PROVINCIA	NACIONALIDAD
FECHA Y LUGAR DE NACIMIENTO	20	7	948	Uruguay	Montevideo	oriental/casado

1	**OCUPACION**	1968 a 1973. en el IP.Artigas.Est. 1971 a la fecha Docente en Secundaria.-975 a 977 M. de Trab. S.Soc.- 1976 a la fecha en la I.M.M.(Planetario Municipal)Conf. Docente.-
2	**DOMICILIO**	1968 a la fecha en Luis A.DE Herrera 2219.-

		SERIE	NUMERO		DOC. de IDENT.	
3	CREDENCIAL CIVICA	AOB	5510			1.021.483

PARA SER PRESENTADO ANTE LAS AUTORIDADES DE I.M.M.
OBJETO DE LA TRAMITACION Permanencia.-

1 - Consignar con precisión, lugar de trabajo o estudio los 10 últimos años.
2 - Consignar con precisión cada domicilio en los últimos 10 años.
3 - Consignar si ha tenido traslados y números anteriores.

FIRMA DEL SOLICITANTE

COMISARIA SECCIONAL 9na.flg.-

Pase a sus efectos al Departamento 3 de la D. N. I. I.

SANTOS ALHIRON PINTADO
COMISARIO

D. N. I. I. - DEPARTAMENTO Nº 3

DIA 9 MES DIC. AÑO 1978

Se hace constar que el titular de la presente solicitud registra las siguientes anotaciones en el fichero de esta Dirección

DIA | MES | AÑO

105713

DELEGACION DEL S.I.D.
2173 A
B
C

S.I.D.
J.P.M. O y M Fórm. 05.342

Fórm. 670

JUNTA DE COMANDANTES
EN JEFE
SERVICIO DE INFORMACION DE DEFENSA

DD

DEPARTAMENTO	DIA	MES	AÑO
MONTEVIDEO	23	11	1978

N.o 2.958.-

- SOLICITUD DE CONSTANCIA DE HABILITACION PARA CARGOS PUBLICOS -

TITULAR	APELLIDO PATERNO: MELONI	APELLIDO MATERNO: VOZA
	PRIMER NOMBRE: OMAR	SEGUNDO NOMBRE: ****
PADRE	PRIMER NOMBRE: ANGEL	SEGUNDO NOMBRE: ****
MADRE	PRIMER NOMBRE: ESTELA	SEGUNDO NOMBRE: ****

FECHA Y LUGAR DE NACIMIENTO	MES	DIA	AÑO	PAIS	LOCALIDAD o PROVINCIA	NACIONALIDAD
	22	10	1932	URUGUAY	MONTEVIDEO.	ORIENTAL.

1	**OCUPACION**	DESDE 1968 A LA FECHA EN O.S.E. COMO, INSPECTOR 2.-
2	**DOMICILIO**	DESDE 1968 A LA FECHA EN MONTE CASEROS Nro. 2892 Apto.1.-

		SERIE	NUMERO			
3	CREDENCIAL CIVICA	B.J.B.	7925	NO TIENE TRASLADO	DOC. de IDENT.	645.665.

PARA SER PRESENTADO ANTE LAS AUTORIDADES DE O.S.E
OBJETO DE LA TRAMITACION PERMANENCIA EN EL CARGO.-

1 - Consignar con precisión, lugar de trabajo o estudio los 10 últimos años.
2 - Consignar con precisión cada domicilio en los últimos 10 años.
3 - Consignar si ha tenido traslados y números anteriores.

OMAR MELONI VOZA.
FIRMA DEL SOLICITANTE

COMISARIA SECCIONAL 9na. rla.

Pase a sus efectos al Departamento 3 de la D. N. I. I.

SANTOS AGUIRON PINTADO.
COMISARIO

D. N. I. I. - DEPARTAMENTO Nº 3

DIA 9 DIC. AÑO 1978

Se hace constar que el titular de la presente solicitud registra las siguientes anotaciones en el fichero de esta Dirección

SIN ANOTACIONES

POR EL JEFE DEPARTAMENTO N.o 3
y por autorización

2173

10571

S.I.D.
J.P.M. O y M Fórm. 05.342

Fórm. 670

JUNTA DE COMANDANTES
EN JEFE
SERVICIO DE INFORMACION DE DEFENSA

DEPARTAMENTO	DIA	MES	AÑO
MONTEVIDEO	23	11	1978

N.o 2985.-

- SOLICITUD DE CONSTANCIA DE HABILITACION PARA CARGOS PUBLICOS -

TITULAR	APELLIDO PATERNO: MALIS de MACHIN	APELLIDO MATERNO: FLORENTINI
	PRIMER NOMBRE: ISABEL	SEGUNDO NOMBRE: CRISTINA
PADRE	PRIMER NOMBRE: ANGEL	SEGUNDO NOMBRE:
MADRE	PRIMER NOMBRE: AMALIA	SEGUNDO NOMBRE: ISABEL

FECHA Y LUGAR DE NACIMIENTO	MES	DIA	AÑO	PAIS	LOCALIDAD o PROVINCIA	NACIONALIDAD
	19	6	1946	URUGUAY	MONTEVIDEO	ORIENTAL

1	OCUPACION	DESDE 1968 al 72 ESTUDIANTE DE MAGISTERIO, DEL 72 A LA FECHA EN LA INTENDENCIA MUNICIPAL DE MONTEVIDEO, COMO. AUXILIAR .-
2	DOMICILIO	DESDE 1968 al 75 EN PTE. BATLLE Nro. 2572. del 75 AL 78 EN AV. ITALIA Nro. 7413 Apto.302.-

		SERIE	NUMERO			
3	CREDENCIAL CIVICA	A.T.B.	8432.	NO TIENE TRSLADO	DOC. de IDENT.	1.118.404.-

PARA SER PRESENTADO ANTE LAS AUTORIDADES DE I.M.M.
OBJETO DE LA TRAMITACION PERMANENCIA EN EL CARGO.

1 - Consignar con precisión, lugar de trabajo o estudio los 10 últimos años.
2 - Consignar con precisión cada domicilio en los últimos 10 años.
3 - Consignar si ha tenido traslados y números anteriores.

Isabel C. Malis de Machín
ISABEL CRISTINA MALIS FLORENTINI de MA-
FIRMA DEL SOLICITANTE CHIN.-

COMISARIA SECCIONAL 9na. rla.

Pase a sus efectos al Departamento 3 de la D. N. I. I.

SANTOS AMIRON PINTADO
COMISARIO

D. N. I. I. - DEPARTAMENTO Nº 3

DIA 9 DIC. MES AÑO 1978

Se hace constar que el titular de la presente solicitud registra las siguientes anotaciones en el fichero de esta Dirección

SIN ANOTACIONES

POR EL [illegible] Nro 3
y por [illegible]

2173

105713

S.I.D.
J.P.M. O y M Fórm. 0531

Fórm. 670

JUNTA DE COMANDANTES
EN JEFE
SERVICIO DE INFORMACION DE DEFENSA

DEPARTAMENTO	DIA	MES	ANO
Montevideo	23	11	1978

N.o 2984

- SOLICITUD DE CONSTANCIA DE HABILITACION PARA CARGOS PUBLICOS -

TITULAR	APELLIDO PATERNO: LIBARES	APELLIDO MATERNO: VIERA
	PRIMER NOMBRE: Eva	SEGUNDO NOMBRE: Rosa
PADRE	PRIMER NOMBRE: Alvaro	SEGUNDO NOMBRE: Washington
MADRE	PRIMER NOMBRE: Teresa	SEGUNDO NOMBRE: ----------

FECHA Y LUGAR DE NACIMIENTO	MES	DIA	AÑO	PAIS	LOCALIDAD o PROVINCIA	NACIONALIDAD
	7	6	1949	URUGUAY	MONTEVIDEO	Or.Sol.29 años

1	OCUPACION	de 1968 a 1975 labores y de 1976 a la fecha trabaja MSP(como Auxiliar de servicio(Hóspital Pedro Visca)
2	DOMICILIO	de 1968 a la fecha resido en Rativao 1820 Ap.7. junio 1978 y de julio de 1978 a la fecha resido en Belgrano 2976.- Ap.6.

3	CREDENCIAL CIVICA	SERIE	NUMERO		DOC. de IDENT.	
		BAB	31858	SIN TRASLADO		1.750.962.

PARA SER PRESENTADO ANTE LAS AUTORIDADES DE MSP
OBJETO DE LA TRAMITACION permanencia en el cargo.

1 - Consignar con precisión, lugar de trabajo o estudio los 10 últimos años.
2 - Consignar con precisión cada domicilio en los últimos 10 años.
3 - Consignar si ha tenido traslados y números anteriores.

Eva R. Libares Viera
EVA ROSA LIBARES VIERA
FIRMA DEL SOLICITANTE

COMISARIA SECCIONAL 9na. aga.-

Pase a sus efectos al Departamento 3 de la D. N. I. I.

SANTOS ALMIRON PINTADO
COMISARIO

D. N. I. I. - DEPARTAMENTO N? 3

DIA 9 DIC. MES AÑO 1978

Se hace constar que el titular de la presente solicitud registra las siguientes anotaciones en el fichero de esta Dirección

DIRECCION NACIONAL de INFORMACION e INTELIGENCIA • DEPARTAMENTO 3

SIN ANOTACIONES

POR EL JEFE DEL DEPARTAMENTO N.o 3 2173
y por su orden

Benito GONZALEZ BONILLA
SUB - COMISARIO

405716

S.I.D.
J.P.M. O y M Fórm. 05.312

Fórm. 670

JUNTA DE COMANDANTES
EN JEFE
SERVICIO DE INFORMACION DE DEFENSA

DEPARTAMENTO	DIA	MES	AÑO	N.o
Montevideo	23	11	1978	2961

- SOLICITUD DE CONSTANCIA DE HABILITACION PARA CARGOS PUBLICOS -

TITULAR	APELLIDO PATERNO: NAVARRO de GARCIA ++	APELLIDO MATERNO: GARULA
	PRIMER NOMBRE: Esther	SEGUNDO NOMBRE: --------
PADRE	PRIMER NOMBRE: Ezequiel	SEGUNDO NOMBRE: --------
MADRE	PRIMER NOMBRE: Juana	SEGUNDO NOMBRE: --------

FECHA Y LUGAR DE NACIMIENTO	MES	DIA	AÑO	PAIS	LOCALIDAD o PROVINCIA	NACIONALIDAD
	30	06	1903	URUGUAY	SORIANO	Or.Cas.75 años

1	OCUPACION	de 1931 a la fecha trabaja en el M:S:P:(división Higiene,como nurse Instrutora jefe del Dpto. de centro de Salud.-
2	DOMICILIO	de 1944 a la fecha reside en Mateo Vidal 3185 Ap.6.

3	CREDENCIAL CIVICA	SERIE: BCB	NUMERO: 3246	SIN TRASLADO	DOC. de IDENT.	445.252

PARA SER PRESENTADO ANTE LAS AUTORIDADES DE M:S:P:-
OBJETO DE LA TRAMITACION permanencia en el cargo.

1 - Consignar con precisión, lugar de trabajo o estudio los 10 últimos años.
2 - Consignar con precisión cada domicilio en los últimos 10 años.
3 - Consignar si ha tenido traslados y números anteriores.

Navarro-
ESTHER NAVARRO GARULA de GARCIA
FIRMA DEL SOLICITANTE

COMISARIA SECCIONAL 9a. aga.-

Pase a sus efectos al Departamento 3 de la D. N. I. I.

SANTOS ALMIRON PINTADO
COMISARIO

D. N. I. I. - DEPARTAMENTO Nº 3

DIA 9 DIC. MES AÑO 1978

Se hace constar que el titular de la presente solicitud registra las siguientes anotaciones en el fichero de esta Dirección

SIN ANOTACIONES

POR EL JE... ...O N.o 3
Y POR SU...

105717

S.I.D.
J.P.M. O y M Fórm. 05.342

Fórm. 670

JUNTA DE COMANDANTES
EN JEFE
SERVICIO DE INFORMACION DE DEFENSA

DEPARTAMENTO	DIA	MES	AÑO
MONTEVIDEO	23	11	1978

N.o 2.981.-

- SOLICITUD DE CONSTANCIA DE HABILITACION PARA CARGOS PUBLICOS -

TITULAR	APELLIDO PATERNO: MARABOTTO	APELLIDO MATERNO: CARDONA	
	PRIMER NOMBRE: HECTOR	SEGUNDO NOMBRE: MARIA	
PADRE	PRIMER NOMBRE: JOSE	SEGUNDO NOMBRE: ERNESTO	
MADRE	PRIMER NOMBRE: VALENTINA	SEGUNDO NOMBRE: ------	

FECHA Y LUGAR DE NACIMIENTO	MES	DIA	AÑO	PAIS	LOCALIDAD o PROVINCIA	NACIONALIDAD
	5	10	1915	URUGUAY	MONTEVIDEO	ORIENTAL

1	OCUPACION	DESDE 1968 A LA FECHA EN EL CONSEJO DE EDUCACION PRIMARIA, COMO COBRADOR.-
2	DOMICILIO	DESDE 1968 A LA FECHA EN JUAN CABAL Nro. 2581.-

		SERIE	NUMERO		DOC. de IDENT.
3	CREDENCIAL CIVICA	A.U.B.	5432.	NO TIENE TRASLADO	273.476.-

PARA SER PRESENTADO ANTE LAS AUTORIDADES DE CONSEJO DE EDUCACION PRIMARIA
OBJETO DE LA TRAMITACION PERMANENCIA EN EL CARGO.

1 - Consignar con precisión, lugar de trabajo o estudio los 10 últimos años.
2 - Consignar con precisión cada domicilio en los últimos 10 años.
3 - Consignar si ha tenido traslados y números anteriores.

HECTOR MARIA MARABOTTO CARDONA
FIRMA DEL SOLICITANTE

COMISARIA SECCIONAL Inclusa.

Pase a sus efectos al Departamento 3 de la D. N. I. I.

SANTOS ALMIRON PINEDO.
COMISARIO

D. N. I. I. - DEPARTAMENTO Nº 3

DIA 9 MES DIC AÑO 1978

Se hace constar que el titular de la presente solicitud registra las siguientes anotaciones en el fichero de esta Dirección

DIRECCION NACIONAL de INFORMACION e INTELIGENCIA
DEPARTAMENTO Nº 3

SIN ANOTACIONES

POR EL JEFE DEL DEPARTAMENTO N.o 3
y por su orden

Benito GONZALEZ BONILLA
SUB - COMISARIO
105715

F 2173

S.I.D.
J.P.M. O y M Fórm. 05.342

Fórm. 670

JUNTA DE COMANDANTES
EN JEFE
SERVICIO DE INFORMACION DE DEFENSA DD

DEPARTAMENTO	DIA	MES	AÑO
MONTEVIDEO	23	11	1978

N.o 2.977.-

- SOLICITUD DE CONSTANCIA DE HABILITACION PARA CARGOS PUBLICOS -

TITULAR	APELLIDO PATERNO: PEIRANO FF	APELLIDO MATERNO: RIVERO	
	PRIMER NOMBRE: GLADYS	SEGUNDO NOMBRE: LILIANA	
PADRE	PRIMER NOMBRE: GABINO	SEGUNDO NOMBRE: [illegible]	
MADRE	PRIMER NOMBRE: AIDE	SEGUNDO NOMBRE: [illegible]	

FECHA Y LUGAR DE NACIMIENTO	MES	DIA	AÑO	PAIS	LOCALIDAD o PROVINCIA	NACIONALIDAD
	24	9	1951	URUGUAY	RIO NEGRO	ORIENTAL

1	OCUPACION	DESDE 1968 A 1972 LABORES, Y DE 1972 A LA FECHA EN LA ADMINISTRACION NACIONAL DE PUERTOS, COMO. AUXILIAR.-
2	DOMICILIO	DESDE 1968 A LA FECHA EN AMERICO RICALDONI 1ro. 1660 Apto.

3	CREDENCIAL CIVICA	SERIE: B.A.B.	NUMERO: 32.985.	NO TIENE TRASLADO	DOC. de IDENT.	1.252.558.-

PARA SER PRESENTADO ANTE LAS AUTORIDADES DE A.N.P.
OBJETO DE LA TRAMITACION PERMANENCIA EN EL CARGO.

1 - Consignar con precisión, lugar de trabajo o estudio los 10 últimos años.
2 - Consignar con precisión cada domicilio en los últimos 10 años.
3 - Consignar si ha tenido traslados y números anteriores.

GLADYS LILIANA PEIRANO RIVERO
FIRMA DEL SOLICITANTE

COMISARIA SECCIONAL 9na.rla.

Pase a sus efectos al Departamento 3 de la D. N. I. I.

SANTOS ALMIRON PINTADO.
COMISARIO

D. N. I. I. - DEPARTAMENTO Nº 3

DIA	MES	AÑO
9	DIC.	1978

Se hace constar que el titular de la presente solicitud registra las siguientes anotaciones en el fichero de esta Dirección

SIN ANOTACIONES

POR EL JEFE DEL DEPARTAMENTO N.o 3
y por su orden

Bartolo [illegible] BRINILLA
[illegible] 2173

105713

S.I.D.
J.P.M. O y M Fórm 05.342

Fórm. 670

JUNTA DE COMANDANTES
EN JEFE
SERVICIO DE INFORMACION DE DEFENSA

DEPARTAMENTO	DIA	MES	AÑO	N.o
Montevideo	23	11	1978	2992

- SOLICITUD DE CONSTANCIA DE HABILITACION PARA CARGOS PUBLICOS -

TITULAR	APELLIDO PATERNO: PATETTA	APELLIDO MATERNO: MARTINEZ
	PRIMER NOMBRE: Wonh	SEGUNDO NOMBRE: Freddy
PADRE	PRIMER NOMBRE: Francisco	SEGUNDO NOMBRE: -------
MADRE	PRIMER NOMBRE: Ofelia	SEGUNDO NOMBRE: --------

FECHA Y LUGAR DE NACIMIENTO	MES	DIA	AÑO	PAIS	LOCALIDAD o PROVINCIA	NACIONALIDAD
	22	02	1935	URUGUAY	MONTEVIDEO	Or.cas.44 años

1	OCUPACION	de 1968 a 1969 trabajó por su cuenta como vendedor ambulante y de 1970 a la fecha Trabaja en O:S:P:(como Oficinista 1.
2	DOMICILIO	de 1968 1976 en Cno. Maldonado 4990. de 1977 a la fecha reside en Mariano Moreno 2668 Ap.4.

		SERIE	NUMERO			
3	CREDENCIAL CIVICA	BDB	14800	SIN TRASLADO	DOC. de IDENT.	742.194.

PARA SER PRESENTADO ANTE LAS AUTORIDADES DE O:S:P:
OBJETO DE LA TRAMITACION permanencia en el cargo.

1 - Consignar con precisión, lugar de trabajo o estudio los 10 últimos años.
2 - Consignar con precisión cada domicilio en los últimos 10 años.
3 - Consignar si ha tenido traslados y números anteriores.

WONH FREDDY PATETTA MARTINEZ
FIRMA DEL SOLICITANTE

COMISARIA SECCIONAL 9a. agte.

Pase a sus efectos al Departamento 3 de la D. N. I. I.

SANTOS ALMIRON PINTADO
COMISARIO

D. N. I. I. - DEPARTAMENTO Nº 3

DIA 9 DIC. MES AÑO 1978

Se hace constar que el titular de la presente solicitud registra las siguientes anotaciones en el fichero de esta Dirección

SIN ANOTACIONES

POR EL JEFE ... Depto. 3
y por su orden,

... DE LA ORILLA
SUB-COMISARIO

105723

2173

S.I.D.
J.P.M. O y M Fórm. 05342

Fórm. 670

JUNTA DE COMANDANTES
EN JEFE

SERVICIO DE INFORMACION DE DEFENSA

DEPARTAMENTO	DIA	MES	AÑO	N.o
Montevideo	23	11	978	3.001

- SOLICITUD DE CONSTANCIA DE HABILITACION PARA CARGOS PUBLICOS -

TITULAR	APELLIDO PATERNO: ORTUÑO	APELLIDO MATERNO: BLANCO	
	PRIMER NOMBRE: Jesús	SEGUNDO NOMBRE: Ulises	
PADRE	PRIMER NOMBRE: Tomás	SEGUNDO NOMBRE:	
MADRE	PRIMER NOMBRE: Sixta	SEGUNDO NOMBRE:	

FECHA Y LUGAR DE NACIMIENTO	MES	DIA	AÑO	PAIS	LOCALIDAD o PROVINCIA	NACIONALIDAD
	28	10	935	Uruguay	Montevideo	oriental/casado

1	OCUPACION	1968 a la fecha en O.S.E.- Asistente de Ingenieria.-
2	DOMICILIO	1968 a la fecha en R.Dominicana 2991.Apto.2 .-

3	CREDENCIAL CIVICA	SERIE: AUB	NUMERO: 6584	AQB 3450	DOC. de IDENT.	1.102.286

PARA SER PRESENTADO ANTE LAS AUTORIDADES DE O.S.E.
OBJETO DE LA TRAMITACION Permanencia

1 - Consignar con precisión, lugar de trabajo o estudio los 10 últimos años.
2 - Consignar con precisión cada domicilio en los últimos 10 años.
3 - Consignar si ha tenido traslados, números anteriores.

FIRMA DEL SOLICITANTE

COMISARIA SECCIONAL 9na.flg.-

SANTOS ALMIRON PINTADO

Pase a sus efectos al Departamento 3 de la D. N. I. I.

COMISARIO

D. N. I. I. - DEPARTAMENTO Nº 3

DIA 9 DIC. AÑO 1978

Se hace constar que el titular de la presente solicitud registra las siguientes anotaciones en el fichero de esta Dirección

POR EL JEFE DEL DEPARTAMENTO N° 3
y por su orden

165721 2173

S.I.D.
J.P.M. O y M Fórm. 05.312

Fórm. 670

JUNTA DE COMANDANTES
EN JEFE

SERVICIO DE INFORMACION DE DEFENSA

DEPARTAMENTO	DIA	MES	AÑO	N.o
MONTEVIDEO	23	11	1978	2.962

- SOLICITUD DE CONSTANCIA DE HABILITACION PARA CARGOS PUBLICOS -

TITULAR	APELLIDO PATERNO: ORTIZ	APELLIDO MATERNO: GARCIA	
	PRIMER NOMBRE: JAIME	SEGUNDO NOMBRE: [illegible]	
PADRE	PRIMER NOMBRE: ISABELINO	SEGUNDO NOMBRE: LEONCIO	
MADRE	PRIMER NOMBRE: ORFILIA	SEGUNDO NOMBRE: [illegible]	

FECHA Y LUGAR DE NACIMIENTO	MES	DIA	AÑO	PAIS	LOCALIDAD o PROVINCIA	NACIONALIDAD
	10	9	1932	URUGUAY	CERRO LARGO	ORIENTAL

1	**OCUPACION**	DESDE 1968 A 1975 EN A.N.D.E.T. y DE 1975 A LA FECHA EN LA INTENDENCIA MUNICIPAL DE MONTEVIDEO, COMO OFICIAL CARPINTERO.
2	**DOMICILIO**	DESDE 1968 A LA FECHA EN NAVARRA nro. 1784.-

3	**CREDENCIAL CIVICA**	SERIE: B.A.B.	NUMERO: 10.794.	NO TIENE TRASLADO	DOC. de IDENT.	1.129.638.-

PARA SER PRESENTADO ANTE LAS AUTORIDADES DE OBJETO DE LA TRAMITACION: INTENDENCIA MUNICIPAL DE MONTEVIDEO PERMANENCIA EN EL CARGO.

1 - Consignar con precisión, lugar de trabajo o estudio los 10 últimos años.
2 - Consignar con precisión cada domicilio en los últimos 10 años.
3 - Consignar si ha tenido traslados y números anteriores.

JAIME ORTIZ GARCIA.-
FIRMA DEL SOLICITANTE

COMISARIA SECCIONAL 9na.-rla.

Pase a sus efectos al Departamento 3 de la D. N. I. I.

SANTOS ALVIRON PINTADO.
COMISARIO

D. N. I. I. - DEPARTAMENTO Nº 3

DIA 9 DIC. MES AÑO 1978

Se hace constar que el titular de la presente solicitud registra las siguientes anotaciones en el fichero de esta Dirección

SIN ANOT

POR EL JE[illegible] DEPARTAMENTO N.o 3
y por s[illegible]

165722

[illegible] 2173

S.I.D.
J.P.M. O y M Fórm. 65.312

Fórm. 670

JUNTA DE COMANDANTES
EN JEFE

SERVICIO DE INFORMACION DE DEFENSA

DEPARTAMENTO	DIA	MES	AÑO	N.o
Montevideo	23	11	1978	2986

- SOLICITUD DE CONSTANCIA DE HABILITACION PARA CARGOS PUBLICOS -

TITULAR	APELLIDO PATERNO: ----------	APELLIDO MATERNO: NIEVES
	PRIMER NOMBRE: Norma	SEGUNDO NOMBRE: -------
PADRE	PRIMER NOMBRE: ----------	SEGUNDO NOMBRE: --------
MADRE	PRIMER NOMBRE: Leorolda	SEGUNDO NOMBRE: --------

FECHA Y LUGAR DE NACIMIENTO	MES	DIA	AÑO	PAIS	LOCALIDAD o PROVINCIA	NACIONALIDAD
	20	01	1934	URUGUAY	MONTEVIDEO	Or.Sol.44 años

1	OCUPACION	de 1959 a la fecha trabaja M:S:P:(Hospital Pereira Rossell) como enfermera.-
2	DOMICILIO	de 1964 a la fecha reside en Las Heras 2130 Ap.4.

		SERIE	NUMERO		DOC. de IDENT.
3	CREDENCIAL CIVICA	DAA	8570 DE	MALDONADO(sin traslado	1.396.822

PARA SER PRESENTADO ANTE LAS AUTORIDADES DE M:S:P:=
OBJETO DE LA TRAMITACION Permanencia en el cargo.

1 - Consignar con precisión, lugar de trabajo o estudio los 10 últimos años.
2 - Consignar con precisión cada domicilio en los últimos 10 años.
3 - Consignar si ha tenido traslados y números anteriores.

NORMA NIEVES
FIRMA DEL SOLICITANTE

COMISARIA SECCIONAL 9a. aga.-

Pase a sus efectos al Departamento 3 de la D. N. I. I.

SANTOS AZMIRON PINTADO
COMISARIO

D. N. I. I. - DEPARTAMENTO Nº 3

DIA 9 DIC. MES AÑO 1978

Se hace constar que el titular de la presente solicitud registra las siguientes anotaciones en el fichero de esta Dirección

POR EL JEFE DEL DEPARTAMENTO N.o 3
y por su orden

[illegible] CASTORILLA
[illegible] COMISARIO

165733 2173 91

S.I.D.
J.P.M. O y M Fórm. 05 342

Fórm. 670

"MES DEL XXX ANIVERSARIO DE LA DECLARACION UNIVERSAL DE LOS DERECHOS HUMANOS"

JUNTA DE COMANDANTES
EN JEFE
SERVICIO DE INFORMACION DE DEFENSA

DEPARTAMENTO	DIA	MES	AÑO	
Montevideo	14	12	978	N.o 3.501

- SOLICITUD DE CONSTANCIA DE HABILITACION PARA CARGOS PUBLICOS -

TITULAR	APELLIDO PATERNO: MONACO DE LAVALLEJA	APELLIDO MATERNO: CALCE	
	PRIMER NOMBRE: Gladys	SEGUNDO NOMBRE: Mary	
PADRE	PRIMER NOMBRE: Domingo	SEGUNDO NOMBRE:	
MADRE	PRIMER NOMBRE: Carmen	SEGUNDO NOMBRE:	

FECHA Y LUGAR DE NACIMIENTO	DIA	MES	AÑO	PAIS	LOCALIDAD o PROVINCIA	NACIONALIDAD
	15	2	922	Uruguay	Montevideo	oriental/casada

1	OCUPACION	1968 a la fecha en el Cons. de Ens. Secundaria Básica y Superior.- Jefa de Dpto..-Div. Hacienda.-
2	DOMICILIO	1968 a 1973 en Brandzen 2160.Apto. 1.- 1973 a la fecha en Ocho de Octubre 2605.Bis.Apto. 303.-

		SERIE	NUMERO		DOC. de IDENT.
3	CREDENCIAL CIVICA	ARA	5316	No tuvo traslado	390.471

PARA SER PRESENTADO ANTE LAS AUTORIDADES DE C.E.SECUNDARIA.-
OBJETO DE LA TRAMITACION Permanencia.-

1 - Consignar con precisión, lugar de trabajo o estudio los 10 últimos años.
2 - Consignar con precisión cada domicilio en los últimos 10 años.
3 - Consignar si ha tenido traslados y números anteriores.

FIRMA DEL SOLICITANTE

COMISARIA SECCIONAL Nada se opone a la Dirección de Investigaciones.

SANTOS ALVIRON PINTADO
COMISARIO

D.N.I.I. - DEPARTAMENTO Nacional

27 DIC. 1978

Se hace constar que el titular de la presente solicitud registra las siguientes anotaciones en el fichero de esta Dirección.

SIN ANOTACIONES

POR EL JEFE DEL DEPARTAMENTO
y por su orden

[illegible] GONZALEZ BONILLA
[illegible] COMISARIO

2173

105724

S.I.D.
J.P.M. O y M F. 05342

Fórm. 670

"MES EL XXX ANIVERSARIO DE LA DECLARACION UNIVERSAL DE LOS DERECHOS HUMANOS."

JUNTA COMANDANTES
EN JEFE
SERVICIO DE INFORMACION DE DEFENSA

DEPARTAMENTO	DIA	MES	AÑO
Montevideo	15	12	978

N.o 3.563.

- SOLICITUD DE CONSTANCIA DE HABILITACION PARA CARGOS PUBLICOS -

TITULAR	APELLIDO PATERNO: MAZZOCCHELLI de REY	APELLIDO MATERNO: BRASINI	
	PRIMER NOMBRE: SUSANA	SEGUNDO NOMBRE: BLANCA	ELENA
PADRE	PRIMER NOMBRE: CARLOS	SEGUNDO NOMBRE: ANTONIO	
MADRE	PRIMER NOMBRE: IRIS	SEGUNDO NOMBRE: AIDA	

FECHA Y LUGAR DE NACIMIENTO	DIA	MES	AÑO	PAIS	LOCALIDAD o PROVINCIA	NACIONALIDAD
	20	7	939	Uruguay	Montevideo	oriental/Casada

1	**OCUPACION**	1968 a 1976 en el Bco. Hipotecario, Ayud. Adm.- 1964 a 1974 en el Diario el pais, escritora.- 1976 a la fecha en el Ministerio de Cultura, como Escritora y atriz.-
2	**DOMICILIO**	1968 a la fecha en Rafael pastoriza 1.510.-

3	**CREDENCIAL CIVICA**	SERIE: AZA	NUMERO: 17736	no tuvo traslados	**DOC. de IDENT.**	847.064.-

PARA SER PRESENTADO ANTE LAS AUTORIDADES DEL MINISTERIO DE CULTURA. TEATROS "ODEON". "VAZ FERREIRA", 18 de Mayo.-
OBJETO DE LA TRAMITACION PERMANENCIA, como atriz y escritora.-

1 - Consignar con precisión lugar de trabajo o estudio los 10 últimos años.
2 - Consignar con precisión cada domicilio en los últimos 10 años.
3 - Consignar si ha tenido traslados y números anteriores

P. Mazzocchelli de Rey
FIRMA DEL SOLICITANTE

COMISARIA SECCIONAL 2da.-dmc.-

Pase a sus efectos al Departamento 3 de la D. N. I. I.

SANTOS ALPIRON DIPUTADO
COMISARIO

D. N. I. I..-.DEPARTAMENTO Nº 3

DIA	MES	AÑO
27	DIC.	1978

Se hace constar que el titular de la presente solicitud registra las siguientes anotaciones en el fichero de esta Dirección

SIN ANOTACIONES

POR EL JEFE DEL DEPARTAMENTO No 3
y por su orden

B 2173

105725 Sub. Crio. Carlos Anibal Latour Rosa

"MES DEL XXX ANIVERSARIO DE LA DECLARACION UNIVERSAL DE LOS DERECHOS HUMANOS"

JUNTA DE COMANDANTES EN JEFE
SERVICIO DE INFORMACION DE DEFENSA

DEPARTAMENTO	DIA	MES	AÑO	N.o 3.556
Montevideo	15	12	978	

- SOLICITUD DE CONSTANCIA DE HABILITACION PARA CARGOS PUBLICOS -

TITULAR	APELLIDO PATERNO: S[illegible]	APELLIDO MATERNO: [illegible]
	PRIMER NOMBRE: Ru[illegible]	SEGUNDO NOMBRE: [illegible]
PADRE	PRIMER NOMBRE: [illegible]	SEGUNDO NOMBRE:
MADRE	PRIMER NOMBRE: Robustiana	SEGUNDO NOMBRE:

FECHA Y LUGAR DE NACIMIENTO	DIA	MES	AÑO	PAIS	LOCALIDAD o PROVINCIA	NACIONALIDAD
	6	10	[illegible]	[illegible]	[illegible]	oriental/casado

1	**OCUPACION**	1962 a la fecha en la I.N.M. Auxiliar .-
2	**DOMICILIO**	1963 a la fecha en Pedro Escudero Nuñez 2318.Bis.-Apto. 305.-

		SERIE	NUMERO		DOC. de IDENT.	
3	**CREDENCIAL CIVICA**	AUA	3959	No tuvo traslado		595.572

I.N.M.

PARA SER PRESENTADO ANTE LAS AUTORIDADES DE
OBJETO DE LA TRAMITACION Permanencia.-

1 - Consignar con precisión lugar de trabajo o estudio los 10 últimos años.
2 - Consignar con precisión cada domicilio en los últimos 10 años.
3 - Consignar si ha tenido traslados y números anteriores.

FIRMA DEL SOLICITANTE

COMISARIA SECCIONAL 9na. Sec.

Pase a sus efectos al Departamento 3 de la D. N. I. I.

SANTOS ALMIRON PINTADO
COMISARIO

D. N. I. I.-.DEPARTAMENTO Nº 3

DIA	MES	AÑO
27	DIC.	1978

Se hace constar que el titular de la presente solicitud registra las siguientes anotaciones en el fichero de esta Dirección

SIN ANOTACIONES

POR EL JEFE DEL DEPARTAMENTO N.o 3
y por su orden

Benito [illegible] BONILLA
SUB - COMISARIO

2173 1

"AÑO DEL XXX ANIVERSARIO DE LA DECLARACION UNIVERSAL DE LOS DERECHOS HUMANOS"

JUNTA DE COMANDANTES
EN JEFE
SERVICIO DE INFORMACION DE DEFENSA

DEPARTAMENTO	DIA	MES	AÑO	N.o 3.556
Montevideo	15	12	978	

- SOLICITUD DE CONSTANCIA DE HABILITACION PARA CARGOS PUBLICOS -

TITULAR	APELLIDO PATERNO [illegible]	APELLIDO MATERNO [illegible]
	PRIMER NOMBRE [illegible]	SEGUNDO NOMBRE [illegible]
PADRE	PRIMER NOMBRE [illegible]	SEGUNDO NOMBRE
MADRE	PRIMER NOMBRE Robustiana	SEGUNDO NOMBRE

FECHA Y LUGAR DE NACIMIENTO	DIA	MES	AÑO	PAIS	LOCALIDAD o PROVINCIA	NACIONALIDAD
	6	10	[illegible]	Uruguay	Fecha	oriental/casado

1	**OCUPACION**	1968 a la fecha en la I.N.M. Auxiliar .-
2	**DOMICILIO**	1963 a la fecha en [illegible] Escudero Nunes 2316.Bis.-Apto. 305.-

3	CREDENCIAL CIVICA	SERIE	NUMERO		DOC. de IDENT.
		AUA	3959	No tuvo traslado	595.572

PARA SER PRESENTADO ANTE LAS AUTORIDADES DE I.N.M.
OBJETO DE LA TRAMITACION Permanencia.-

1 - Consignar con precisión, lugar de trabajo o estudio los 10 últimos años.
2 - Consignar con precisión cada domicilio en los últimos 10 años.
3 - Consignar si ha tenido traslados y números anteriores.

Raúl Lespo
FIRMA DEL SOLICITANTE

COMISARIA SECCIONAL 9na. Eg.-

Pase a sus efectos al Departamento 3 de la D. N. I. I.

SANTOS ALMIRON PINTADO
COMISARIO

D. N. I. I.- DEPARTAMENTO Nº 3

DIA	MES	AÑO
27	DIC.	1978

Se hace constar que el titular de la presente solicitud registra las siguientes anotaciones en el fichero de esta Dirección

SIN ANOTACIONES

POR EL JEFE DEL DEPARTAMENTO N.o 3
y por su orden

Benito GONZALEZ BONILLA
SUB - COMISARIO

105726

2173

"XXX ANIVERSARIO DE LA DECLARACION UNIVERSAL DE LOS DERECHOS HUMANOS"

JUNTA DE COMANDANTES
EN JEFE
SERVICIO DE INFORMACION DE DEFENSA

DEPARTAMENTO	DIA	MES	AÑO
Montevideo.	28.	12.	76.

N.o 2133.F.s.d.-

- SOLICITUD DE CONSTANCIA DE HABILITACION PARA CARGOS PUBLICOS -

TITULAR	APELLIDO PATERNO: Vargas.	APELLIDO MATERNO: Viera.-
	PRIMER NOMBRE: Walter.-	SEGUNDO NOMBRE: .....
PADRE	PRIMER NOMBRE: Rodesto.	SEGUNDO NOMBRE: .....
MADRE	PRIMER NOMBRE: [illegible]	SEGUNDO NOMBRE: .....

FECHA Y LUGAR DE NACIMIENTO	DIA	MES	AÑO	PAIS	LOCALIDAD o PROVINCIA	NACIONALIDAD
	8.	7.	948.	Uruguay.	Montevideo.	Uruguayo.Casado.-

1	**OCUPACION**	Empleado.C.U.N.A.E.desde el mes de Diciembre del año en curso.cargo. albañil.anteriormente año 1974 a 1976.Agropar.S.A.sito Cno.Colman N.o 4349.anteriormente por la cuenta.-
2	**DOMICILIO**	Tacuari no.4391.desde 1977 a la fecha.anteriormonte año 1948 a 1977 Oficial 3.No.5023.

		SERIE	NUMERO		DOC. de IDENT.
3	CREDENCIAL CIVICA	B.C.B.	12809.		1.222.554.-

PARA SER PRESENTADO ANTE LAS AUTORIDADES DE C.U.N.A.E.
OBJETO DE LA TRAMITACION para permanencia en el cargo.-

1 - Consignar con precisión lugar de trabajo o estudio los 10 últimos años.
2 - Consignar con precisión cada domicilio en los últimos 10 años.
3 - Consignar si ha tenido traslados y números anteriores.

Walter Vargas
FIRMA DEL SOLICITANTE

COMISARIA SECCIONAL 8va.

Pase a sus efectos al Departamento 3 de la D. N. I. I.

JOSE MORETA RABELINO.-
COMISARIO

D. N. I. I.-. DEPARTAMENTO Nº 3 "AÑO DEL SEQUICENTENARIO DE LA POLICIA"

DIA	MES	AÑO
14	ENE	1977

Se hace constar que el titular de la presente solicitud registra las siguientes anotaciones en el fichero de esta Dirección

MEMORANDUM No. 2.164/79.rfv.-

REGISTRADOS: VARGAS Walter.-
DOCUMENTO: B.C.B. No. 12.809.-
ANOTACIONES: 30/6/76: Delegado de Mesa por el BIDEL, en las elecciones nacionales de 1971, Circuito 1130, (Cabrera No. 3634), lista 1001.-

DEPARTAMENTO N° 3
CON ANOTACIONES

EL JEFE DEL DEPARTAMENTO 3

2173.

165/27 WASHINGTON DOS SANTOS AGUINAGA
SUB-COMISARIO

"... XXX ANIVERSARIO DE LA DECLARACION UNIVERSAL DE LOS DERECHOS HUMANOS".=

...TA DE COMANDANTES
EN JEFE
SERVICIO DE INFORMACION DE DEFENSA

DEPARTAMENTO	DIA	MES	AÑO
Montevideo	15	12	1978

N.o 1.947 ...

- SOLICITUD DE CONSTANCIA DE HABILITACION PARA CARGOS PUBLICOS -

TITULAR	APELLIDO PATERNO: VIDAL de CLARK	APELLIDO MATERNO: SALORIO	
	PRIMER NOMBRE: Susana	SEGUNDO NOMBRE: Olga	
PADRE	PRIMER NOMBRE: Ruben	SEGUNDO NOMBRE:	
MADRE	PRIMER NOMBRE: Antonia	SEGUNDO NOMBRE:	

FECHA Y LUGAR DE NACIMIENTO	DIA	MES	AÑO	PAIS	LOCALIDAD o PROVINCIA	NACIONALIDAD
	3	4	1933	Uruguay	Montevideo	Uruguaya (Cde.).=

1	**OCUPACION**	desde 1959 a la fecha Médico fecha que trabaja en M.S.P.=
2	**DOMICILIO**	Millán Nro. 4243 desde 1963 a la fecha.=

		SERIE	NUMERO		DOC. de IDENT.
3	CREDENCIAL CIVICA	AZB	4424		587.507

PARA SER PRESENTADO ANTE LAS AUTORIDADES DE M.S.P.
OBJETO DE LA TRAMITACION Permanencia en el ...o.=

1 - Consignar con precisión, lugar de trabajo o estudio los 10 últimos años.
2 - Consignar con precisión cada domicilio en los últimos 10 años.
3 - Consignar si ha tenido traslados y números anteriores.

FIRMA DEL SOLICITANTE

COMISARIA SECCIONAL 8va.= Se eleva a la Dirección de Investigaciones.

POLICIA DE MONTEVIDEO

JOSE MENDIETA RABELLO.=
COMISARIO

D.N.I.I. - DEPARTAMENTO Nº 3 "AÑO DEL SESQUICENTENARIO DE LA POLICIA"

DIA	MES	AÑO
14	ENE.	979

Se hace constar que el titular de la presente solicitud registra las siguientes anotaciones en el fichero de esta Dirección.

DIRECCION NACIONAL DE INFORMACIONES E INVESTIGACIONES
DEPARTAMENTO Nº. 3
POLICIA Y ASESORIA

CON ANOTACIONES

MEMORANDUM No. 2.169/79.rfv.-

REGISTRAMOS: VIDAL de CLARK Susana.-
OCUPACION: Médica.-
ANOTACIONES: "Marcha" del 26/XI/971, pág. 28, manifiesta la titular su adhesión al Frente Amplio.-
7/7/78: Idéntica anotación, según Memor. "A" No. 543/78, del 27/4/78 del S.I.D.-

F 2173

105728

S.I.D.
J.P.M. O y M F. 05342

Fórm. 670

JUNTA DE COMANDANTES
EN JEFE
SERVICIO DE INFORMACION DE DEFENSA

DEPARTAMENTO	DIA	MES	AÑO
Montevideo.	23.	11.	78.

N.o 1609.I.sm.=

- SOLICITUD DE CONSTANCIA DE HABILITACION PARA CARGOS PUBLICOS -

TITULAR	APELLIDO PATERNO: Russo.	APELLIDO MATERNO: Gerardo.
	PRIMER NOMBRE: Raul.	SEGUNDO NOMBRE: Humberto.
PADRE	PRIMER NOMBRE: Blas.	SEGUNDO NOMBRE: Antonio.
MADRE	PRIMER NOMBRE: Maria.	SEGUNDO NOMBRE: Estela.=

FECHA Y LUGAR DE NACIMIENTO	DIA	MES	AÑO	PAIS	LOCALIDAD o PROVINCIA	NACIONALIDAD
	24.	7.	945.	Uruguay.	Soriano.	Uruguayo.Casado.

1	OCUPACION	Empleado.Ministerio de Agricultura y Pesca.desde 1951 a la fecha.cargo Ingeniero Agronomo.=
2	DOMICILIO	Wdia No.1135.desde año 1969 a la fecha.anteriormente año 1958 a a 1969 Guabiyu No.2354.

		SERIE	NUMERO		DOC. de IDENT.
3	CREDENCIAL CIVICA	B.Z.A.	24271.		12099.Soriano.

PARA SER PRESENTADO ANTE LAS AUTORIDADES DE Ministerio de Agricultura y Pesca.=
OBJETO DE LA TRAMITACION para permanencia en el cargo.=

1 - Consignar con precisión lugar de trabajo o estudio los 10 últimos años.
2 - Consignar con precisión cada domicilio en los últimos 10 años.
3 - Consignar si ha tenido traslados y números anteriores.

FIRMA DEL SOLICITANTE

COMISARIA SECCIONAL 8va.

Pase a sus efectos al Departamento 3 de la D. N. I. I.

Jose Bendicto Rebelino.=
COMISARIO

D. N. I. I.--.DEPARTAMENTO Nº 3

DIA	MES	AÑO
08	DIC.	1978

Se hace constar que el titular de la presente solicitud registra las siguientes anotaciones en el fichero de esta Dirección

DIRECCION NACIONAL DE INFORMACION E INTELIGENCIA
DEPARTAMENTO Nº 3
MOHERO

CON ANOTACIONES

EL JEFE DEL DEPARTAMENTO 3
WASHINGTON DOS SANTOS AGUINAGA
SUB-COMISARIO

165723 2173

J.P.M. O y M Fórm. 05.342

Fórm.. 670

"[illegible] DEL ARCHIVO CENTRAL DE LA POLICIA"

[illegible] CORRESPONDIENTE AL FOLIO. 1603/978.-Fva.

M E M O R A N D U M Nº 2040/979.ldo.-

RESPONSABLE:	RUSSO ORLANDO, Raúl Humberto.
REGISTRADOS:	RUSSO, Raúl.
OCUPACION:	Ingeniero Agrónomo.
OTROS DATOS:	Carece.
ANOTACIONES:	1962: Firma declaración de Profesionales Universitarios de apoyo a Cuba.-

EL JEFE DEL DEPARTAMENTO 3

WASHINGTON DOS SANTOS AGUINAGA
SUB-COMISARIO

105729

2173

"MAS DEL XXX ANIVERSARIO DE LA DECLARACION UNIVERSAL DE LOS DERECHOS HUMANOS"

JUNTA DE COMANDANTES EN JEFE
SERVICIO DE INFORMACION DE DEFENSA

DEPARTAMENTO	DIA	MES	AÑO
Montevideo	27	12	1978

N.o 2.483.-am

- SOLICITUD DE CONSTANCIA DE HABILITACION PARA CARGOS PUBLICOS -

TITULAR	APELLIDO PATERNO: [illegible] de CASTRO	APELLIDO MATERNO: [illegible]
	PRIMER NOMBRE: [illegible]	SEGUNDO NOMBRE: [illegible]
PADRE	PRIMER NOMBRE: [illegible]	SEGUNDO NOMBRE: [illegible]
MADRE	PRIMER NOMBRE: [illegible]	SEGUNDO NOMBRE: [illegible]

FECHA Y LUGAR DE NACIMIENTO	DIA	MES	AÑO	PAIS	LOCALIDAD o PROVINCIA	NACIONALIDAD
	[illegible]	[illegible]	[illegible]	[illegible]	[illegible]	URUGUAYA(CASADA)

1	**OCUPACION**	Maestra del C[illegible], desde marzo de 1970 a la fecha.- Anterior;Labores.-
2	**DOMICILIO**	Canelones Nº.2203 apto.7, desde mayo de 1978 a la fecha.- Lavalleja Nº.1963 apto.3, desde marzo de 1971 a mayo de 1978.- Andres Gómez Nº.1754, desde 1965 a marzo de 1971.-

		SERIE	NUMERO			
3	**CREDENCIAL CIVICA**	B.[illegible]	57780	MONTEVIDEO	**DOC. de IDENT.**	1.160.639.-Montevideo

PARA SER PRESENTADO ANTE LAS AUTORIDADES DE L[illegible], DESEMPEÑANDO EL CARGO DE MAESTRA.-
OBJETO DE LA TRAMITACION

1 - Consignar con precisión lugar de trabajo o estudio los 10 últimos años.
2 - Consignar con precisión cada domicilio en los últimos 10 años.
3 - Consignar si ha tenido traslados y números anteriores.

[illegible] Montero de Castro
FIRMA DEL SOLICITANTE

COMISARIA SECCIONAL 5ta.-

Pase a sus efectos al Departamento 3 de la D. N. I. I.

JOSE LEONARDO CASTRO PASTOS
COMISARIO

D. N. I. I.-.DEPARTAMENTO Nº 3

DIA 13 MES ENE. AÑO 1979

Se hace constar que el titular de la presente solicitud registra las siguientes anotaciones en el fichero de esta Dirección

EL JEFE DEPARTAMENTO 3
WASHINGTON [illegible] AGUINAGA

CON ANOTACIONES

185730 2173

"AÑO DEL SEQUISCENTENARIO DE LA POLICIA"

CORRESPONDE A FORM.2.483.Secc.5ta. (27/12/78).-

MEMORANDUM Nº 5.044/79. rfv.-

REGISTRAMOS: MONTEIRO ZITO de CASTRO.Myriam.-
DOCUMENTO: C. Id. Nº 1.160.839.-
DOMICILIO: Lavalleja Nº 1963 ap. 3 (en 1973).-
PROFESION: Estudiante de Magisterio.-
OTROS DATOS: Oriental, casada, con Juan Carlos Castro Rodriguez, de 24 años de edad, en 1973.-
ANOTACIONES: Detenida el 2/9/973 por personal de D-6.DNII. en averiguación de su participación en una volanteada junto a Carlos María Ferrando Bideau y otros,-realizada el día anterior,-recobrando la libertad un día después por orden superior.- 13/12/73: Se establece que fué puesta en libertad por descartarse su intervención en los hechos, (según Oficio 1570 del 27/9/73 del D-6.DNII.-

EL JEFE DEL DEPARTAMENTO 3
WASHINGTON [illegible] AGUINAGA

2173

105730

JUNTA DE COMANDANTES
EN JEFE
SERVICIO DE INFORMACION DE DEFENSA

DEPARTAMENTO	DIA	MES	AÑO
Montevideo	24	11	1978

N.o 1.866.mpal.

- SOLICITUD DE CONSTANCIA DE HABILITACION PARA CARGOS PUBLICOS -

TITULAR	APELLIDO PATERNO: CLARA	APELLIDO MATERNO: ITHURRALDE
	PRIMER NOMBRE: CARLOS	SEGUNDO NOMBRE: ALBERTO
PADRE	PRIMER NOMBRE: CARLOS	SEGUNDO NOMBRE: MARIA MIGUEL
MADRE	PRIMER NOMBRE: LUISA	SEGUNDO NOMBRE: GARCIA

FECHA Y LUGAR DE NACIMIENTO	DIA	MES	AÑO	PAIS	LOCALIDAD o PROVINCIA	NACIONALIDAD
	24	8	1934	URUGUAY	San José	ORIENTAL, SOLTERO

1	**OCUPACION**	Funcionario de la Administración Nacional de Puertos, desde año 1962 a la fecha.-
2	**DOMICILIO**	Charrúa Nº1868, desde noviembre de 1974, anterior, año 1968, Carlos Anaya Nº2840 Apto. 7, hasta mes de noviembre de 1974.-

3	**CREDENCIAL CIVICA**	SERIE: A.K.A.	NUMERO: 5419	San José	**DOC. de IDENT.**	744.944

PARA SER PRESENTADO ANTE LAS AUTORIDADES DE la Administración Nacional de Puertos, (cargo, auxiliar administrativo).-
OBJETO DE LA TRAMITACION

1 - Consignar con precisión lugar de trabajo o estudio los 10 últimos años.
2 - Consignar con precisión cada domicilio en los últimos 10 años.
3 - Consignar si ha tenido traslados y números anteriores.

Carlos Clara Ithurralde
FIRMA DEL SOLICITANTE

COMISARIA SECCIONAL 5ta

Pase a sus efectos al Departamento 3 de la D. N. I. I.

JOSE LEONARDO CASTRO FASTOSO.-
COMISARIO

D. N. I. I.-.DEPARTAMENTO Nº 3

DIA	MES	AÑO
8	DIC.	1978

Se hace constar que el titular de la presente solicitud registra las siguientes anotaciones en el fichero de esta Dirección

DEPARTAMENTO Nº 3

CON ANOTACIONES

105731

DEPARTAMENTO 3

WASHINGTON AGUINAGA

2173

J.P.M. O y M Fórm. 05.342

Fórm.. 670

"AÑO DEL SESQUICENTENARIO DE LA POLICIA".-

DEPARTAMENTO Nº 3

CORRESPONDE AL FORMULARIO Nº 1356/979/J-Sta.-

MEMORANDUM Nº 3394/979/mdt.-

REGISTRADO:- CIARA ITHURRALDE Carlos Alberto.-

DOCUMENTO:- C. Cívica AKA 5419.-

DOMICILIO:- Canelones 1241.-

CARACTERES OTROS DATOS.-

ANOTACIONES:- Delegado de mesa del Partido Socialista en las Elecciones Nacionales de 1971, Circuito 510, 516 (8 de Octubre 2505), listas 90-130.-

EL JEFE DEL DEPARTAMENTO 3

WASHINGTON DOS SANTOS AGUINAGA
SUB - COMISARIO

105731

2173

COMANDANTES
N JEFE
INFORMACION DE DEFENSA

DEPARTAMENTO	DIA	MES	AÑO
Montevideo	14	11	1978

N.o 1.474

- SOLICITUD DE CONSTANCIA DE HABILITACION PARA CARGOS PUBLICOS -

TITULAR	APELLIDO PATERNO: ROSSINI	APELLIDO MATERNO: PUMEIRO
	PRIMER NOMBRE: ORLANDO	SEGUNDO NOMBRE: ITALO
PADRE	PRIMER NOMBRE: ALFONSO	SEGUNDO NOMBRE: CARECE
MADRE	PRIMER NOMBRE: EVA	SEGUNDO NOMBRE: ISABEL

FECHA Y LUGAR DE NACIMIENTO	DIA	MES	AÑO	PAIS	LOCALIDAD o PROVINCIA	NACIONALIDAD
	5	10	1937	URUGUAY	MONTEVIDEO	ORIENTAL CASADO

1	OCUPACION	Ayudante de Arquitecto de la División de Arquitectura del Consejo de Educación Primaria, desde Julio de 1965 a la fecha.-
2	DOMICILIO	Joaquin Paquena Nº 1339 Ap.20.- Desde Enero de 1977; Anterior: Oscar Gestido Nº 2607 Ap.1, desde Enero de 1975; Anterior Colonia Nº 815 Ap.705, desde 1970 (Diciembre); Anterior: Río Branco Nº 1280 desde - 1967.-

		SERIE	NUMERO			
3	CREDENCIAL CIVICA	B Z 8	31687	Montevideo(Sin traslado)	DOC. de IDENT.	736.095

PARA SER PRESENTADO ANTE LAS AUTORIDADES DE OBJETO DE LA TRAMITACION: ENSEÑANZA PRIMARIA, donde ocupa el cargo de Ayudante de Arquitecto.-

1 - Consignar con precisión lugar de trabajo o estudio los 10 últimos años.
2 - Consignar con precisión cada domicilio en los últimos 10 años.
3 - Consignar si há tenido traslados y números anteriores.

FIRMA DEL SOLICITANTE

COMISARIA SECCIONAL 8ta

Pase a sus efectos al Departamento 3 de la D. N. I. I.

JOSE LEONARDO CASTRO FASTOSO
COMISARIO

DIA 21 | MES NOV. | AÑO 1978

D. N. I. I.- DEPARTAMENTO Nº 3

Se hace constar que el titular de la presente solicitud registra las siguientes anotaciones en el fichero de esta Dirección

DIRECCION NACIONAL DE INFORMACIONES
Nº 3
FICHERO

CON ANOTACIONES

EL JEFE DEL DEPARTAMENTO 3

WASHINGTON DOS SANTOS AGUINAGA
SUB - COMISARIO

185732

2173

J.P.M. O y M Fórm. 05.342

Fórm.. 670

"AÑO DEL SESQUICENTENARIO DE LA POLICIA".-

CORRESPONDE AL FORMULARIO Nº 1474/978/S-5ta.-

MEMORANDUM Nº 3514/979/rmgc.-

REGISTRAMOS:- ROSSINI Orlando.-
DOMICILIO:- Carlos Ma.de Pena 4582 en 1965.-
ANOTACIONES:- V/965 Recibe directamente de Moscú un folletín explicativo- de Radio Moscú dando información sobre horas,ondas y frecuencias de sus - transmisiones.-

EL JEFE DEL DEPARTAMENTO 3

WASHINGTON DOS SANTOS AGUINAGA
SUB - COMISARIO

DIR. NAL. de INFORMACION e INTELIGENCIA
DEPARTAMENTO
Nº 3
SEC. CONS. MAS C. PUBLICO

Montevideo,Setiembre 13 de 1979

AMPLIACION DEL MEMORANDUM No.3514.-LALP-

El solicitante Orlando Italo ROSSINI FUMEIRO,es la persona de las anotaciones,dado que manifiesta haber residido en la calle Carlos Ma - ría de Pena No.4582.-

Cabe agregar,que admite haber recibido desde Moscú,folletines explicativos referentes a información sobre horas,ondas y frecuencias de transmisiones de Radio Moscú,ya que su padre poseía una radio de onda corta con la finalidad de captar audiciones musicales,escuchando también emisiones de Suecia,China,EE.UU.Italia,Londres ect. los cuales eran transmitidos en castellano.-

Oficial Principal.

Ricardo PONTI OTERO

105732

2173

(suple papel numerado).

ACTA:- En la ciudad de Montevideo, siendo el dia trece de setiembre de mil novecientos setenta y nueve, ante el suscrito Oficial Principal; - del Departamento Nro. 3 de la Dirección Nacional de Información e Inteligencia, comparece Orlando Italo ROSSINI FUMEIRO, oriental, casado, - de 41 años, nacido en Montevideo, el dia 5.10.937, titular de la Cédula de Identidad Nro. 706.005 del Dpto. de Montevideo, con Credencial Cívica Serie B'Z.B. Nº 31.667 de Montevideo, domiciliado en Joaquin - Requena Nº 1339 Piso 6to. apto. 20, el que es interrogado sobre el siguiente tenor literal. -

DIR. NAL. de INFORMACIONES e INTELIGENCIA
DEPARTAMENTO No 3
SEC. CONS. PUBLICO

1). PREGUNTADO:- Cuáles son sus medios de vida. - - - - - - - - - - - -
CONTESTA:- Trabajando en Enseñanza Primaria, desempeñando el cargo de Ayudante de Arquitecto, en la Dirección de Arquitectura de Primaria y trabajando como Peón de Taxis, en el horario 17.00 a 05.00, percibiendo la suma de N$ 4.000. -

2). PREGUNTADO:- Cómo está integrado su núcleo familiar. - - - - - - - -
CONTESTA:- Por el deponente, mi esposa Teresa GONZALEZ MIRA, de 34 - años, funcionaria Banciaria, y mis hijos de nombre Alejandro de 7 años y Paola de 4 años. -

3)I PREGUNTADO:- Domicilios anteriores. - - - - - - - - - - - - - - - - -
CONTESTA:- Entre los año 1937 a 1967 en Carlos María De Pena Nº 4594 y luego por el ordencorelativo de la calle fué con el Nº 4582; Rio - Branco Nº 1280 - hasta el año 1969; Colonia Nº 815 apto. 705 - hasta el año 1974; Oscar Gestido Nº 2607 apto. 1 - entre 1974 a 1976 y desde el año 1976 a la fecha an mi actual domicilio. - - - - - - - - - - - - -

4). PREGUNTADO:- Trabajos anteriores. - - - - - - - - - - - - - - - - - -
CONTESTA:- En varios Talleres Mecánicos como Tornero, haciendolo hasta el año 1965, desde 1962 como Peón de Taximetros hasta la fecha y desde el año 1965 en Enseñanza Primaria hasta fecha. - - - - - - - - - - - - -

5). PREGUNTADO:- Estudios que ha cursado. - - - - - - - - - - - - - - - -
CONTESTA:- Secundaria en el Liceo Nº 3, y 4 años de U.T.U., de Mecánica y Torneria. -

6). PREGUNTADO:- Si tiene o ha tenido actividades políticas o gremiales.
CONTESTA:- Que en el año 1966 concurría al Club Político del Partido Colorado, ubicado en Carlos Ma. de Pena entre Molino de Rafo y Esmeralda, siendo del sector de Vasconcellos; y en el año 1971, tabien vote - por el Partido Colorado del sector de Vasconcellos. - - - - - - - - - -

7). PREGUNTADO:- Si en alguna oportunidad ha estado detenido. - - - - - -
CONTESTA:- Que cuando tenia la edad de 20 a 22 años, fuí procesado por los delitos de Hurto Simple, permaneciendo por duración de unos 6 meses, en el Establecimiento de Miguelete. - - - - - - - - - - - - - - - - - - -

8). PREGUNTADO:- Si recibía desde Moscú, folletín esplicativo sobre información de horas, ondas y frecuencias de transmisiones de Radio Moscú.
CONTESTA:- Que mi padre tenia una Radio de Transmisiones de Onda Corta, la cual escuchabamos la Radio Moscú, y otras Radios, Suecia, China, Estados Unidos, Italia, y la B.B.C. de Londres, lo cual escuchabamos las audiciones Musicales; que entre los año recibia dicho Folletín desde la Radio Moscú, 1957 a 1960. -

9). PREGUNTADO:- Si tiene algo más que agregar. - - - - - - - - - - - - -
CONTESTA:- Que no señor, y previa lectura del contenido le di, se ratifica y firmo de conformidad un Original y dos copias en lugar y fecha antes mencionadas. -

2173

105732

Orlando Italo ROSSINI FUMEIRO. Of.Ppal. Ricardo PONTI OTERO

JUNTA DE COM .DANTES
EN JEFE
SERVICIO DE INFORMACION DE DEFENSA

F.R.

DEPARTAMENTO	DIA	MES	AÑO
Montevudeo	15	12	78

N.o 3.150jap.

- SOLICITUD DE CONSTANCIA DE HABILITACION PARA CARGOS PUBLICOS -

TITULAR	APELLIDO PATERNO: CARRON	APELLIDO MATERNO: BACCARI
	PRIMER NOMBRE: JUAN	SEGUNDO NOMBRE: GUILLERMO
PADRE	PRIMER NOMBRE: JUAN	SEGUNDO NOMBRE: BAUTISTA
MADRE	PRIMER NOMBRE: AUGUSTINA	SEGUNDO NOMBRE: .-.-.-.-.-

FECHA Y LUGAR DE NACIMIENTO	DIA	MES	AÑO	PAIS	LOCALIDAD o PROVINCIA	NACIONALIDAD
	16	1	925	URUGUAY	Montevideo	oriental-divorc.

1	**OCUPACION**	desde 1968 a la fecha en I.M. de M.- (Mensajero).-
2	**DOMICILIO**	desde 1968 a la fecha en Ignacio Oribe 2767 apto.3

		SERIE	NUMERO			DOC. de IDENT.
3	**CREDENCIAL CIVICA**	BKB	6036	.-.-.-.-.-.-		525.927

PARA SER PRESENTADO ANTE LAS AUTORIDADES DE INTENDENCIA MUNICIPAL DE MONTEVIDEO.-
OBJETO DE LA TRAMITACION

1 - Consignar con precisión lugar de trabajo o estudio los 10 últimos años.
2 - Consignar con precisión cada domicilio en los últimos 10 años.
3 - Consignar si ha tenido traslados y números anteriores.

Juan Carrón
Juan Guillermo CARRON BACCARI
FIRMA DEL SOLICITANTE

COMISARIA SECCIONAL 13a.

Pase a sus efectos al Departamento 3 de la D.N.I.I.-

FRANCISCO [illegible] SAMPAYO.-
[illegible] COMISARIO Encargado.-

D. N. I. I..-.DEPARTAMENTO Nº 3

"AÑO DEL SESQUICENTENARIO DE LA POLICIA".

DIA	MES	AÑO

7 ENE 1980

Se hace constar que el titular de la presente solicitud registra las siguientes anotaciones en el fichero de esta Dirección

MEMORANDUM Nº 3.269/79.cpv.-

REGISTRAMOS: CARRON BACCARI, Juan Guillermo.-
DOCUMENTO: C.Civ. Nº BKB 6036.-
OCUPACION: A.N.D.E.T. (Talleres).-
ORGANIZACION: "PARTIDO COMUNISTA".-
DOMICILIO: Justicia Nº 2123 Apto. 1.-
DATOS PERSONALES: Oriental, de 53 años de edad en 195[illegible]
ANOTACIONES: 4/8/975: Afiliado Nº 9169 al Partido Comunista desde el 22/11/058, segun material incautado a raiz de la detención de Rodney Tibaldo Arismendi el 8/5/974.-

DIVISION INFORMACIONES
DEPARTAMENTO
Nº 3

CON ANOTACIONES

2173

EL JEFE DEL DEPARTAMENTO 3

185733

WASHINGTON DOS SANTOS AGUINAGA
SUB-COMISARIO

JUNTA DE COMANDANTES
EN JEFE
SERVICIO DE INFORMACION DE DEFENSA

DEPARTAMENTO	DIA	MES	AÑO
MONTEVIDEO	13	11	1978

N.o 2.973.jmo.

- SOLICITUD DE CONSTANCIA DE HABILITACION PARA CARGOS PUBLICOS -

TITULAR	APELLIDO PATERNO: .RIVAS	APELLIDO MATERNO: PAULLIER
	PRIMER NOMBRE: Roberto	SEGUNDO NOMBRE: Santiago
PADRE	PRIMER NOMBRE: Roberto	SEGUNDO NOMBRE:
MADRE	PRIMER NOMBRE: Sara	SEGUNDO NOMBRE: Irene

FECHA Y LUGAR DE NACIMIENTO	DIA	MES	AÑO	PAIS	LOCALIDAD o PROVINCIA	NACIONALIDAD
	1	11	1920	URUGUAY	Montevideo	Oriental casado.-

1	**OCUPACION**	1968 a 1975 Jefe del Serv. Médico del B.R.O.U.,1975 a la fecha Asesor Médico de C.Central de Asignaciones Familiares.-
2	**DOMICILIO**	1968 a la fecha en Baltasar Bargas 1131.-

3	CREDENCIAL CIVICA	SERIE	NUMERO		DOC. de IDENT.
		BDE	4408	cuatro cuatro cero ocho	346.761
		HXH	10586	Uno cero cinco ocho seis	

PARA SER PRESENTADO ANTE LAS AUTORIDADES DE C.C. de Asig. Familiares.-
OBJETO DE LA TRAMITACION Permanancia

1 - Consignar con precisión lugar de trabajo o estudio los 10 últimos años.
2 - Consignar con precisión cada domicilio en los últimos 10 años.
3 - Consignar si ha tenido traslados y números anteriores.

FIRMA DEL SOLICITANTE

COMISARIA SECCIONAL 10a.-

Pase a sus efectos al Departamento 3 de la D. N. I. I.

WILSON GINARES ARRUDES
COMISARIO

D. N. I. I..-.DEPARTAMENTO Nº 3 "AÑO DEL SEXUAGESIMO QUINTO ANIVERSARIO DE LA POLICIA" DIA 08 DIC. 1978

anotaciones en el fichero de esta Dirección

DIRECCION NACIONAL DE INFORMACION E INTELIGENCIA
DEPARTAMENTO 3
FICHERO

CON ANOTACIONES

Se hace constar que el titular de la presente solicitud registra las siguientes

MEMORANDUM Nº 3.970/79.cpv.-

REGISTRADOS: RIVAS PAULLIER, Roberto Santiago.-

DOCUMENTO: C.Id. Nº 346.761.Rey.Pot.1.630.809.-

OCUPACION: Bancario (Bco.Republica).-

DOMICILIO: 21 de Setiembre Nº2560 en Dic. de 1964

DATOS PERSONALES: Nacido en la 12a.Secc.Judicial del Dpto. de Mvdeo.el 1/11/920, hijo de Roberto y Sara Irene.-

ANOTACIONES: 12/964: suscritor de la revista "URSS" editada por la Legación de la Unión Sovietica en / el Uruguay y que recibe en forma personal.-

105734

EL JEFE DEL DEPARTAMENTO 3
WASHINGTON DOS SANTOS AGUINAGA
SUB-COMISARIO

2173

J.P.M. O y M Fórm. 05.342

Fórm. 670

JUNTA DE COMANDANTES
EN JEFE
SERVICIO DE INFORMACION DE DEFENSA

DEPARTAMENTO	DIA	MES	AÑO
Montevideo	30 d	12	1976

N.O 4.233.-jm.-

- SOLICITUD DE CONSTANCIA DE HABILITACION PARA CARGOS PUBLICOS -

TITULAR	APELLIDO PATERNO: FONSECA	APELLIDO MATERNO: PIAGGIO	
	PRIMER NOMBRE: Daniel	SEGUNDO NOMBRE: Carlos	
PADRE	PRIMER NOMBRE: Carlos	SEGUNDO NOMBRE: Aniceto	
MADRE	PRIMER NOMBRE: Ana	SEGUNDO NOMBRE: ----------	

FECHA Y LUGAR DE NACIMIENTO	DIA	MES	AÑO	PAIS	LOCALIDAD o PROVINCIA	NACIONALIDAD
	3	9	1919	Uruguay	Montevideo	Oriental-casado.i

1	**OCUPACION**	De 1958 a la fecha,médico pediatra,Ejerciendo sus tareas en el Hospital Pereira Rossell de 1968 a 1975.Y de 1976 a la fecha en Hospital Pedro Visca,en Comisión.-
2	**DOMICILIO**	De 1968 a 1971,en Dr.Pereira No.2775,apto.06.Y de 1971 ala fecha en Echevarriarza No.3471,casi Av.Dr.Luis A.de Herrera.-

		SERIE	NUMERO		DOC. de IDENT.
3	**CREDENCIAL CIVICA**	C.C.B.	2.377.-	Dos,tres,siete,seis.-	260.455.-

PARA SER PRESENTADO ANTE LAS AUTORIDADES DE: D.N.I.-
OBJETO DE LA TRAMITACION: Permanencia.-

1 - Consignar con precisión, lugar de trabajo o estudio los 10 últimos años.
2 - Consignar con precisión cada domicilio en los últimos 10 años.
3 - Consignar si ha tenido traslados y números anteriores.

FIRMA DEL SOLICITANTE

COMISARIA SECCIONAL 25[illegible]

Pase a sus efectos al Departamento 3 de la D. N. I. I.

[illegible] DE LOS ARROYOS.-
COMISARIO

D. N. I. I.- DEPARTAMENTO Nº 3

DIA	MES	AÑO

Se hace constar que el titular de la presente solicitud registra las siguientes anotaciones en el fichero de esta Dirección

DEPARTAMENTO Nº. 3

MEMORANDUM Nº 283/979.ilp. S.10a.-

CON ANOTACIONES

105735

REGISTRAMOS: FONSECA.Daniel.-
OCUPACION: Docente.-
ANOTACIONES: "El Popular"; 23/8/973; Candidato por la Facultad de Medicina, orden docente para integrar la Asamblea General del Claustro Universitario.- Integró la lista 146, lema "Autonomia y Libertades" de tendencia Izquierdist

EL JEFE DEL DEPARTAMENTO 3

WASHINGTON DOS SANTOS ACEVEDO

2173

JUNTA DE COMANDANTES
EN JEFE
SERVICIO DE INFORMACION DE DEFENSA

DEPARTAMENTO	DIA	MES	AÑO
MONTEVIDEO	29	12	1978

N.o 1.734.abt.-

- SOLICITUD DE CONSTANCIA DE HABILITACION PARA CARGOS PUBLICOS -

TITULAR	APELLIDO PATERNO: Soler de Amela	APELLIDO MATERNO: Mallon de 35 años de edad.-
	PRIMER NOMBRE: Ana	SEGUNDO NOMBRE: Maria
PADRE	PRIMER NOMBRE: Amilcar	SEGUNDO NOMBRE: - - - -
MADRE	PRIMER NOMBRE: Thusnelda	SEGUNDO NOMBRE: - - - -

FECHA Y LUGAR DE NACIMIENTO	DIA	MES	AÑO	PAIS	LOCALIDAD o PROVINCIA	NACIONALIDAD
	16	5	1943	R.O.del Uruguay	Montevideo	Oriental,casada

1	**OCUPACION**	968 a la fecha en Universidad del Trabajo como Secretaria.-
2	**DOMICILIO**	968 a la fecha en Agraciada 2306 Apto 1 piso 2do.-

		SERIE	NUMERO			
3	CREDENCIAL CIVICA	BHA	4208	Sin Traslado	DOC. de IDENT.	964.967.-

PARA SER PRESENTADO ANTE LAS AUTORIDADES DE Universidad del Trabajo del Uruguay.-
OBJETO DE LA TRAMITACION

1 - Consignar con precisión lugar de trabajo o estudio los 10 últimos años.
2 - Consignar con precisión cada domicilio en los últimos 10 años.
3 - Consignar si ha tenido traslados y números anteriores.

Ana Ma. Soler de Amela
FIRMA DEL SOLICITANTE

COMISARIA SECCIONAL 6ta.

POLICIA DE MONTEVIDEO — SECCIONAL 6a

Pase a sus efectos al Departamento 3 de la D.N.I.I.

AGUSTIN HONNAUD.-
COMISARIO

D. N. I. I..-.DEPARTAMENTO Nº 3

DIA 16 MES ENE. AÑO 1979

Se hace constar que el titular de la presente solicitud registra las siguientes anotaciones en el fichero de esta Direcci

DEPARTAMENTO N° 3

CON ANOTACIONES

EL JEFE DEL DEPARTAMENTO
WASHINGTON DOS SANTOS AGUINAGA
SUB-COMISARIO

L85736

$ 2173

"AÑO DEL SESQUICENTENARIO DE LA POLICIA"

CORRESPONDE A FORM. 1.724.Sec.6ta. (29/12/78)

MEMORANDUM Nº 4.487/79. rfv.-

REGISTRAMOS: SOLER de AMELA Ana María.-
OTROS DATOS: No se registran.-
ANOTACIONES: 23/1/76: Según Boletín Nº 1, del Frente Amplio, fechado en Mayo de 1971, integra una nómina inicial de aherentes (Comité de Trabajadores de la Enseñanza Industrial y Agraria, con el F.A.).- 24/2/977: Vinculada a Nilsa Iglesias de Rovira.- Avisó a María del Carmen Mateo Martinez, que habían concurrido las FF.CC. a buscar a Nilsa a la Oficina y que irían a su casa.- Acta Nº 2364, labrada el 30/1/76 a M. del C. Mateo Martinez (Sin F. de I.) "Operación Morgan".-

EL JEFE DEL DEPARTAMENTO 3

WASHINGTON DOS SANTOS AGUINAGA
SUB-COMISARIO

105736

2173

JUNTA DE COMANDANTES
EN JEFE
SERVICIO DE INFORMACION DE DEFENSA

DEPARTAMENTO	DIA	MES	AÑO
Montevideo	20	12	1978

N.o 1.782jpl

- SOLICITUD DE CONSTANCIA DE HABILITACION PARA CARGOS PUBLICOS -

TITULAR	APELLIDO PATERNO: GARCIA DE ZUÑIGA	APELLIDO MATERNO: BORGES
	PRIMER NOMBRE: SYLVIA	SEGUNDO NOMBRE: BEATRIZ
PADRE	PRIMER NOMBRE: ENRIQUE	SEGUNDO NOMBRE: SATURNINO
MADRE	PRIMER NOMBRE: SARAH	SEGUNDO NOMBRE: ESTHER

FECHA Y LUGAR DE NACIMIENTO	DIA	MES	AÑO	PAIS	LOCALIDAD o PROVINCIA	NACIONALIDAD
	23	2	1959	URUGUAY	MONTEVIDEO	ORIENTAL SOLTERA

1	**OCUPACION**	Del año 1968 al año 1970 en la Escuela Pública 189 Carrasco.= del año 1971 al mes de abril del año 1978 en el Liceo 15,desde el mes de Julio Trabaja en IMEX Ituzaingo 1324,Auxiliar Oficina 101.-
2	**DOMICILIO**	Del año 1968 a la fecha en Mariano Uriarte 5816.-

		SERIE	NUMERO			
3	CREDENCIAL CIVICA	B.C.A.	67.613	Sesenta y siete mil seis, cientos trece.-	DOC. de IDENT.	1.394.315.-

PARA SER PRESENTADO ANTE LAS AUTORIDADES DE FACULTAD DE DERECHO
OBJETO DE LA TRAMITACION
INGRESO.-

1 - Consignar con precisión, lugar de trabajo o estudio los 10 últimos años.
2 - Consignar con precisión cada domicilio en los últimos 10 años.
3 - Consignar si ha tenido traslados y números anteriores.

FIRMA DEL SOLICITANTE

COMISARIA SECCIONAL 14a. Se eleva a la Dirección de Investigaciones.

José PANIZZOLO ROBATTO
COMISARIO

D.N.I.I. DEPARTAMENTO Nº 3

DIA	MES	AÑO
18	ENE.	1979

Se hace constar que el titular de la presente solicitud registra las siguientes anotaciones en el fichero de esta Dirección.

DEPARTAMENTO Nº 3

SIN ANOTACIONES

Silvia Silva Borges
P.A. Sub-Comisario

105737 2173

S.I.D.
J.P.M. O y M F. 05342

Fórm. 670

JUNTA DE COMANDANTES
EN JEFE
SERVICIO DE INFORMACION DE DEFENSA

DEPARTAMENTO	DIA	MES	AÑO
Montevideo	14	12	78

N.º 1671.dna

- SOLICITUD DE CONSTANCIA DE HABILITACION PARA CARGOS PUBLICOS -

TITULAR	APELLIDO PATERNO: GONZALEZ DE VARELA	APELLIDO MATERNO: HERNANDEZ
	PRIMER NOMBRE: Olga	SEGUNDO NOMBRE
PADRE	PRIMER NOMBRE: Senen	SEGUNDO NOMBRE: fallecido.-
MADRE	PRIMER NOMBRE: Bibiana	SEGUNDO NOMBRE: fallecida

FECHA Y LUGAR DE NACIMIENTO	DIA	MES	AÑO	PAIS	LOCALIDAD o PROVINCIA	NACIONALIDAD
	08	02	1937	Uruguay	Dpto Cerro Largo	oriental,casada.-

1	**OCUPACION**	1963 a la fecha en MSP, Centro de Recién Nacidos y Prematuros, como Enfermera.-
2	**DOMICILIO**	Diego Espinosa 2721 de 1962 a la fecha.-

3 CREDENCIAL CIVICA	SERIE	NUMERO		DOC. de IDENT.
	BCA	30104	treinta mil ciento cuatro.-	946.939.-

PARA SER PRESENTADO ANTE LAS AUTORIDADES DE Ministerio de Salud Pública.-
OBJETO DE LA TRAMITACION PERMANENCIA EN SU CARGO ACTUAL.-

1 - Consignar con precisión, lugar de trabajo o estudio los 10 últimos años.
2 - Consignar con precisión cada domicilio en los últimos 10 años.
3 - Consignar si ha tenido traslados y números anteriores.

Olga González de Varela
FIRMA DEL SOLICITANTE

COMISARIA SECCIONAL 14a — Se eleva a la Dirección de Investigaciones.

JOSE PANIZZOLO ROBATTO.-
COMISARIO

D.N.I. Sec.to DEPARTAMENTO Nº 3

DIA 17 MES ENE. AÑO 1979

Se hace constar que el titular de la presente solicitud registra las siguientes anotaciones en el fichero de esta Dirección.

DEPARTAMENTO Nº 3

SIN ANOTACIONES

Silcar ... Borges
P.A. ...

2173

105733

S.I.D.
J.P.M. O y M F. 05342

Fórm. 670

JUNTA DE COMANDANTES
EN JEFE
SERVICIO DE INFORMACION DE DEFENSA

DEPARTAMENTO	DIA	MES	AÑO	
Montevideo	14	12	78	N.o 1679.e.c.

- SOLICITUD DE CONSTANCIA DE HABILITACION PARA CARGOS PUBLICOS -

TITULAR	APELLIDO PATERNO [illegible]	APELLIDO MATERNO ====== GUMEZ
	PRIMER NOMBRE MANUEL	SEGUNDO NOMBRE ESTEBAN
PADRE	PRIMER NOMBRE =======	SEGUNDO NOMBRE =======
MADRE	PRIMER NOMBRE ISABEL (Fallecida)	SEGUNDO NOMBRE =======

FECHA Y LUGAR DE NACIMIENTO	DIA	MES	AÑO	PAIS	LOCALIDAD o PROVINCIA	NACIONALIDAD
	7	1	20	URUGUAY	MONTEVIDEO	ORIENTAL.CASADO

1	**OCUPACION**	Del año 1968 a la fecha en la Intendencia Municipal de Montevideo, como Peón, sección Paseos Públicos.-
2	**DOMICILIO**	Del año 1968 al 1975 en la calle Londres 2739, del 1975 a la fecha en la calle Felipe Cardozo 2090 Blok 2 "E" Apto.103.-

3	CREDENCIAL CIVICA	SERIE B.V.A	NUMERO 13123	trece mil ciento veinti-tres.-	DOC. de IDENT.	950.759.-

PARA SER PRESENTADO ANTE LAS AUTORIDADES DE OBJETO DE LA TRAMITACION: Intendencia Minicipal de Montevideo
Permanencia en el cargo.-

1 - Consignar con precisión, lugar de trabajo o estudio los 10 últimos años.
2 - Consignar con precisión cada domicilio en los últimos 10 años.
3 - Consignar si ha tenido traslados y números anteriores.

FIRMA DEL SOLICITANTE

COMISARIA SECCIONAL 14a.

Se eleva a la Dirección de Investigaciones.

JOSE PANIZZOLO ROBLETTO
COMISARIO

D.N.I.I. - DEPARTAMENTO Nº 3

DIA 17 MES ENE. AÑO 1979

Se hace constar que el titular de la presente solicitud registra las siguientes anotaciones en el fichero de esta Dirección.

DEPARTAMENTO Nº 3

SIN ANOTACIONES

105739

Silvar Lpez Borges
RA Sub-Comisario 2173

S.I.D.
J.P.M. O y M F. 05342

Fórm. 670

JUNTA DE COMANDANTES
EN JEFE
SERVICIO DE INFORMACION DE DEFENSA

DEPARTAMENTO	DIA	MES	AÑO	
Montevideo	13	12	78,	N.o 1635.dha.-

- SOLICITUD DE CONSTANCIA DE HABILITACION PARA CARGOS PUBLICOS -

TITULAR	APELLIDO PATERNO: PEREYRA DE ARTUCIU	APELLIDO MATERNO: BELLO.-	
	PRIMER NOMBRE: Ana	SEGUNDO NOMBRE: Delia.-	
PADRE	PRIMER NOMBRE: Jose	SEGUNDO NOMBRE: Luis	fallecido.-
MADRE	PRIMER NOMBRE: Petrona	SEGUNDO NOMBRE: Dalia	fallecida

FECHA Y LUGAR DE NACIMIENTO	MES	DIA	AÑO	PAIS	LOCALIDAD o PROVINCIA	NACIONALIDAD
	10	06	1931	Uruguay	Montevideo	oriental,casada.-

1	OCUPACION	1954 noviembre a la fecha en Consejo Central de Asignaciones Familiares, como Secretaria Ejecutiva, de la Comisión Interventora.-
2	DOMICILIO	Belastiquí 1594 de diciembre 1970 a la fecha, Espartero 1453 Apto 1. de 1957 a 1970.-

3	CREDENCIAL CIVICA	SERIE: AUA	NUMERO: 4918	cuatro mil novecientos- dieciocho.-	DOC. de IDENT.	582.184

PARA SER PRESENTADO ANTE LAS AUTORIDADES DE CONSEJO CENTRAL DE ASIGNACIONES FAMILIARES.-
OBJETO DE LA TRAMITACION PERMANENCIA EN SU CARGO ACTUAL.-

1 - Consignar con precisión, lugar de trabajo o estudio los 10 últimos años.
2 - Consignar con precisión cada domicilio en los últimos 10 años.
3 - Consignar si ha tenido traslados y números anteriores.

FIRMA DEL SOLICITANTE

POLICIA MONTEVIDEO Seccional 14a

COMISARIA SECCIONAL 14a

Pase a sus efectos al Departamento 3 de la D. N. I. I.

JOSE VANIZZOLO ROBATTO.-
COMISARIO

D. N. I. I. — DEPARTAMENTO Nº 3

DIA | MES | AÑO

Se hace constar que el titular de la presente solicitud registra las siguientes anotaciones en el fichero de esta Dirección

DEPARTAMENTO N.º 3

SIN ANOTACIONES

POR EL JEFE DEL DEPARTAMENTO N.º 3
Y POR SU ORDEN

JOSE [illegible] LORES
SUB-COMISARIO

105740 2173

S.I.D.
J.P.M. O y M Fórm. 05.342

Fórm. 670

NTA DE COMANDANTES
EN JEFE
SERVICIO DE INFORMACION DE DEFENSA

DEPARTAMENTO	DIA	MES	AÑO
Montevideo	12	12	1978

N.o 1.571.jpl.

- SOLICITUD DE CONSTANCIA DE HABILITACION PARA CARGOS PUBLICOS -

TITULAR	APELLIDO PATERNO: MORALES	APELLIDO MATERNO: CAMBRE
	PRIMER NOMBRE: JOSE	SEGUNDO NOMBRE: ALBERTO
PADRE	PRIMER NOMBRE: BLAS (FALLECIDO)	SEGUNDO NOMBRE: ALBERTO
MADRE	PRIMER NOMBRE: MARIA (FALLECIDA)	SEGUNDO NOMBRE: ====

FECHA Y LUGAR DE NACIMIENTO	MES	DIA	AÑO	PAIS	LOCALIDAD o PROVINCIA	NACIONALIDAD
	10	8	1924	URUGUAY	MONTEVIDEO	ORIENTAL CASADO

1	**OCUPACION**	Del año 1968 a la fecha trabaja en Consejo de Educación Primaria.- Cargo Cobrador.-
2	**DOMICILIO**	Del año 1968 al año 1973 en el Balneario Solymar Calle Cedros S/N.- esquina Lavalleja, del año 1973 a la fecha en Avda Rivera 7520.-

		SERIE	NUMERO		DOC. de IDENT.
3	CREDENCIAL CIVICA	B.D.A.	27.152	Veintisiete mil ciento, cincuenta y dos.-	527.939.-

PARA SER PRESENTADO ANTE LAS AUTORIDADES DE OBJETO DE LA TRAMITACION

CONSEJO DE EDUCACION PRIMARIA
PERMANENCIA EN EL CARGO.-

1 - Consignar con precisión, lugar de trabajo o estudio los 10 últimos años.
2 - Consignar con precisión cada domicilio en los últimos 10 años.
3 - Consignar si ha tenido traslados y números anteriores.

FIRMA DEL SOLICITANTE

COMISARIA SECCIONAL 14a.

Pase a sus efectos al Departamento 3 de la D. N. I. I.

JOSE MANIZZOLO ROBATTO
COMISARIO

D. N. I. I. — DEPARTAMENTO Nº 3

DIA	MES	AÑO
17	ENE.	1979

Se hace constar que el titular de la presente solicitud registra las siguientes anotaciones en el fichero de esta Dirección

JEF CANELONES CARECE

DEPARTAMENTO Nº 3

SIN ANOTACIONES

105741 PA 2173

S.I.D.
J.P.M. O y M Fórm. 05.342

Fórm. 670

JUNTA DE COMANDANTES
EN JEFE
SERVICIO DE INFORMACION DE DEFENSA

DEPARTAMENTO	DIA	MES	AÑO
Montevideo	24	11	78

N.O 1483.e.c

- SOLICITUD DE CONSTANCIA DE HABILITACION PARA CARGOS PUBLICOS -

TITULAR	APELLIDO PATERNO: GARCIA de RIVERO	APELLIDO MATERNO: ROMERO
	PRIMER NOMBRE: MARIA	SEGUNDO NOMBRE: CRISTINA
PADRE	PRIMER NOMBRE: PABLO (Fallecido)	SEGUNDO NOMBRE: ======
MADRE	PRIMER NOMBRE: Maria	SEGUNDO NOMBRE: Josefa

FECHA Y LUGAR DE NACIMIENTO	DIA	MES	AÑO	PAIS	LOCALIDAD o PROVINCIA	NACIONALIDAD
	3	11	42	URUGUAY	MONTEVIDEO	ORIENTAL.CASADA

1	OCUPACION	Del año 1968 al 1969 enfermera del Sanatorio IMPASA, sito en Luis A. de Herrera, República Domenicana, 1970 a la fecha trabaja en el Consejo Central de Asignaciones Familiares, Auxiliar de enfermería,
2	DOMICILIO	Del año 1968 al 1975 en la calle Bayona 3615 bis Apto.4, del 1974 al 1975 en la calle Ramon Ortiz 2934, del 1977 a la fecha en calle A.Nro.5682 Blok C, Apto 034.-

		SERIE	NUMERO			
3	CREDENCIAL CIVICA	A.U.8	5855	cinco mil ochocientos cincuenta y cinco	DOC. de IDENT.	1.014.610

PARA SER PRESENTADO ANTE LAS AUTORIDADES DE Consejo Central de Asignaciones Familiares.
OBJETO DE LA TRAMITACION Permanencia en el Cargo

1 - Consignar con precisión lugar de trabajo o estudio los 10 últimos años.
2 - Consignar con precisión cada domicilio en los últimos 10 años.
3 - Consignar si ha tenido traslados y números anteriores.

FIRMA DEL SOLICITANTE

COMISARIA SECCIONAL 14a

Pase a sus efectos al Departamento 3 de la D. N. I. I.

JOSE PANIZZOLO ROBATTO
COMISARIO

D. N. I. I. DEPARTAMENTO Nº 3

DIA	MES	AÑO
28	NOV.	978

Se hace constar que el titular de la presente solicitud registra las siguientes anotaciones en el fichero de esta Dirección

SIN ANOTACIONES

Silvia [illegible] Borges
P.A. Sub-Comisario

2173

105742

I. O y M Fórm. 05.342

Fórm. 670

JUNTA DE COMANDANTES
EN JEFE
SERVICIO DE INFORMACION DE DEFENSA

DEPARTAMENTO	DIA	MES	AÑO
MONTEVIDEO	11	12	1978

N.o 1.531.nt.

- SOLICITUD DE CONSTANCIA DE HABILITACION PARA CARGOS PUBLICOS -

I

TITULAR	APELLIDO PATERNO: GOMEZ	APELLIDO MATERNO: RODRIGUEZ.
	PRIMER NOMBRE: MARIA	SEGUNDO NOMBRE: ISABEL.
PADRE	PRIMER NOMBRE: JUAN	SEGUNDO NOMBRE: CARLOS
MADRE	PRIMER NOMBRE: RAMONA	SEGUNDO NOMBRE: ISABEL.

	MES	DIA	AÑO	PAIS	LOCALIDAD o PROVINCIA	NACIONALIDAD
FECHA Y LUGAR DE NACIMIENTO	2	5	1958	URUGUAY	MONTEVIDEO.	ORIENTAL-SOLTERA.

1 OCUPACION: Año 1968 al 1970 estudios primarios en la Escuela Nro.49;año 1971 al 1974 estudios secundarios en el Liceo Nro.19;año 1975 en UTU;año 1976 trabajó en JISSA,Pedro Cosio 1824;año 1977 a 1978(diciembre 1ro.)trabajó en la Cantina del Banco de Previsión Social-Mercedes 1852.=

2 DOMICILIO: Desde el año 1968 al 1978(junio) en la calle Vicenza 2678,apto.9;año 1978(julio)a la fecha en Av.Bolivia 2551,calle 3 Nro.2764-A.

		SERIE	NUMERO		DOC. de IDENT.
3	CREDENCIAL CIVICA	BDB	40.821.	CUARENTA MIL OCHOCIENTOS VEINTIUNO.=	1.569.666.

PARA SER PRESENTADO ANTE LAS AUTORIDADES DE A.N.T.E.L.
OBJETO DE LA TRAMITACION INGRESO COMO OPERADORA.

1 - Consignar con precisión, lugar de trabajo o estudio los 10 últimos años.
2 - Consignar con precisión cada domicilio en los últimos 10 años.
3 - Consignar si ha tenido traslados y números anteriores.

María Isabel Gómez
FIRMA DEL SOLICITANTE

COMISARIA SECCIONAL 14a.

Pase a sus efectos al Departamento 3 de la D. N. I. I.

JOSE PANIZZOLO ROBATTO.
COMISARIO

D. I. I. - DEPARTAMENTO Nº 3

DIA	MES	AÑO
12	DIC.	1978

Se hace constar que el titular de la presente solicitud registra las siguientes anotaciones en el fichero de esta Dirección

DEPARTAMENTO Nº 3

EL JEFE DEL DEPARTAMENTO 3
WASHINGTON DOS SANTOS AGUINAGA
SUB - COMISARIO

165743 2173

S.I.D.
J.P.M. O y M Fórm. 05.342

Fórm. 670

"AÑO DEL SESQUICENTENARIO DE LA POLICIA".-

CORRESPONDE AL FORMULARIO Nº 1531/978/S-14ta.-

MEMORANDUM Nº 3887/979/rmgc.-

REGISTRAMOS:- GOMEZ María Isabel.-
DOCUMENTO:- C.Civ.- BDB 23.310.-
DOMICILIO:- Sebastopol 5613 en 1973.-
DATOS PERSONALES:- Oriental,soltera.-
ANOTACIONES;- Afiliada Nº 71.793 al Partido Comunista,desde el 28/2/-973,según material incautado a raíz de la detención de Rodney Tibalde-Arismendi el 8/5/974.-

Montevideo, 21 de agosto de 1979.-

AMPLIACION MEMORANDUM 3887/979:

La solicitante, María GOMEZ RODRIGUEZ NO Es la persona que registra anotaciones en esta Dirección dado que no concuerda la Credencial Cívica.-

Cabe agregar que también fue solicitado por Oficio a la Corte Electoral, información sobre la misma habiéndose contestado que no registra ningún tipo de actividad política.-

RICARDO PONTI OTERO
OFICIAL PRINCIPAL

DEPARTAMENTO Nº. 5

16.140

F 2173

JUNTA DE COMANDANTES
EN JEFE
SERV. DE INFORMACION DE DEFENSA

DEPARTAMENTO	DIA	MES	AÑO
C.Largo	12	1	1979

Nº 319

- SOLICITUD DE CONSTANCIA DE HABILITACION PARA CARGOS PUBLICOS -

TITULAR	APELLIDO PATERNO: Fernandez	APELLIDO MATERNO: Lauriano
	PRIMER NOMBRE: Ernesto	SEGUNDO NOMBRE: Wiliam
PADRE	PRIMER NOMBRE: Ernesto	SEGUNDO NOMBRE: =
MADRE	PRIMER NOMBRE: Maria	SEGUNDO NOMBRE: Claver

FECHA Y LUGAR DE NACIMIENTO	DIA	MES	AÑO	PAIS	LOCALIDAD o PROVINCIA	NACIONALIDAD Y ESTADO CIVIL
	3	2	1962	Uruguay	C.Largo	oriental.soltero

1	**OCUPACION**	1978(23 de Setiembre) a la fecha empleado en la Intendencia Mpal.-
2	**DOMICILIO**	1968 a la fecha con dlio. en casa de sus padres en barrio Murguía.-

		SERIE	NUMERO			
3	**CREDENCIAL CIVICA**	GBA	8152	Sin traslado	**DOC. de IDENT.**	82486.C.Largo

PARA SER PRESENTADO ANTE LAS AUTORIDADES DE INTENDENCIA MPAL DE C.LARGO
OBJETO DE LA TRAMITACION SOLICITUD.-

1 - Consignar con precisión, lugar de trabajo o estudios los 10 últimos años.
2 - Consignar con precisión cada domicilio en los últimos 10 años.
3 - Consignar si ha tenido traslados y números anteriores.

x Ernesto Fernández
FIRMA DEL SOLICITANTE

COMISARIA SECCIONAL 15a

Se eleva a la Dirección de Investigaciones.

P.A. Of.Ppal Comisario Borche

LOCALIDAD: Melo **FECHA:** Enero 12 de 1979

DIRECCION DE INVESTIGACIONES

CIUDAD	DIA	MES	AÑO
Melo	25	3	79

OFICINA DE INF. e INTELIGENCIA.-

Se hace constar que el titular de la presente solicitud registra las anotaciones, en el fichero de esta Dirección, que se adjuntan en el Numerado Simple Nº .....

El Jefe de Oficina de Inf. e Inteligencia.-

SIN ANOTACIONES

D. N. I. I. DEPARTAMENTO Nº 3

CIUDAD	DIA	MES	AÑO
	13	JUL.	1979

2173

SIN ANOTACIONES

105744

Se hace constar que el solicitante registra en el fichero de esta Dirección, las anotaciones que se adjuntan en Numerado Simple Nº .....

EL JEFE DEL DEPARTAMENTO Nº 3

.....

P.H EDUARDO E. TELLECHEA
SUB-COMISARIO

JUNTA DE COMANDANTES
EN JEFE
SERVICIO DE INFORMACION DE DEFENSA

9/A

DEPARTAMENTO	DIA	MES	AÑO
C.Largo	6	1	1979

Nº 161

- SOLICITUD DE CONSTANCIA DE HABILITACION PARA CARGOS PUBLICOS -

		APELLIDO PATERNO	APELLIDO MATERNO
TITULAR		SILVA	PEREIRA
	PRIMER NOMBRE	SANTOS	SEGUNDO NOMBRE POLIMAR
PADRE	PRIMER NOMBRE	SANTOS	SEGUNDO NOMBRE = = = = = = =
MADRE	PRIMER NOMBRE	MARIA	SEGUNDO NOMBRE CELIA

FECHA Y LUGAR DE NACIMIENTO	DIA	MES	AÑO	PAIS	LOCALIDAD o PROVINCIA	NACIONALIDAD Y ESTADO CIVIL
	5	10	1939	Uruguay	C. Largo	oriental, casado

1	OCUPACION	1968 a 1972 en trabajos de jornales, De 1972 a la fecha en la Intendencia Mpal. de C.Largo.-
2	DOMICILIO	1968 a la fecha en barrio Leone calle Cámaras y Treinta y Tres.-

3	CREDENCIAL CIVICA	SERIE	NUMERO		DOC. de IDENT.
		GBC	7036	Sin traslado	77398.C.Largo.-

PARA SER PRESENTADO ANTE LAS AUTORIDADES DE INTENDENCIA MPAL. DE C.LARGO
OBJETO DE LA TRAMITACION SOLICITUD

1 - Consignar con precisión, lugar de trabajo o estudios los 10 últimos años.
2 - Consignar con precisión cada domicilio en los últimos 10 años.
3 - Consignar si ha tenido traslados y números anteriores.

Santos P Silva
FIRMA DEL SOLICITANTE

COMISARIA SECCIONAL 15a

Se eleva a la Dirección de Investigaciones.

P.a. Of. P.al Luis A. Borche
COMISARIO

LOCALIDAD: Melo

FECHA: Enero 6 de 1979

DIRECCION DE INVESTIGACIONES

CIUDAD	DIA	MES	AÑO
Melo	4	3	79

OFICINA DE INF. e INTELIGENCIA.-

Se hace constar que el titular de la presente solicitud registra las anotaciones, en el fichero de esta Dirección, que se adjuntan en el Numerado Simple Nº .....

El Jefe de Oficina de Inf. e Inteligencia.-

~~EL DIRECTOR DE INVESTIGACIONES~~

SIN ANOTACIONES

D. N. I. DEPARTAMENTO Nº 3

CIUDAD	DIA	MES	AÑO
	9	JUL.	1979

SIN ANOTACIONES

105745

EL JEFE DEL DEPARTAMENTO Nº 3

.....

b 2173 h

Se hace constar que el solicitante registra en el fichero de esta Dirección, las anotaciones que se adjuntan en Numerado Simple Nº .....

P.H EDUARDO E. TELLECHEA
SUB-COMISARIO

JUNTA DE COMANDANTES
EN JEFE
SERVICIO DE INFORMACION DE DEFENSA

DEPARTAMENTO	DIA	MES	AÑO
Cerro Largo	05	01	1979

Nº 162

- SOLICITUD DE CONSTANCIA DE HABILITACION PARA CARGOS PUBLICOS -

TITULAR	APELLIDO PATERNO: JUAN	APELLIDO MATERNO: ROLOLFO
	PRIMER NOMBRE: PACHECO	SEGUNDO NOMBRE: SALTIERI
PADRE	PRIMER NOMBRE: FELICIANO	SEGUNDO NOMBRE: JUAN
MADRE	PRIMER NOMBRE: JULIA	SEGUNDO NOMBRE: (No tiene)

FECHA Y LUGAR DE NACIMIENTO	DIA	MES	AÑO	PAIS	LOCALIDAD o PROVINCIA	NACIONALIDAD Y ESTADO CIVIL
	20	02	1946	Uruguay	La Pedrera -	Oriental-casado

1 OCUPACION: Hace catorce años que trabaja en la Intendencia Municipal (La Pedrera) con el cargo de apuntador.-

2 DOMICILIO: En el Paraje la Pedrera 14a. Sección del Departamento de Cerro Largo

3 CREDENCIAL CIVICA	SERIE	NUMERO		DOC. de IDENT.
	C.B.B.	6513		43.483

PARA SER PRESENTADO ANTE LAS AUTORIDADES DE Intendencia Municipal de C.Largo.-
OBJETO DE LA TRAMITACION a solicitud de la misma.-

1 - Consignar con precisión, lugar de trabajo o estudios los 10 últimos años.
2 - Consignar con precisión cada domicilio en los últimos 10 años.
3 - Consignar si ha tenido traslados y números anteriores.

Juan R. Pacheco
FIRMA DEL SOLICITANTE

COMISARIA SECCIONAL 14a.

Se eleva a la Dirección de Investigaciones. Información e Inteligencia.-

JEFATURA DE POLICIA - 14a Seccion - DPTO. CERRO LARGO

COMISARIO JUAN NODA.-
JEFE DE LA SECCIONAL 14a.-

LOCALIDAD: Tres Boliches **FECHA:** Enero 5 de 1979

DIRECCION DE INVESTIGACIONES
OFICINA DE INF. e INTELIG.-

CIUDAD	DIA	MES	AÑO
Melo	03	03	979

Se hace constar que el titular de la presente solicitud registra las anotaciones, en el fichero de esta Dirección, que se adjuntan en el Numerado Simple Nº .....

EL DIRECTOR DE INVESTIGACIONES
El Jefe de la Of. de Inf. e Inteligencia.-
.....

SIN ANOTACIONES

D. N. I.	DEPARTAMENTO Nº 3	105746	CIUDAD	DIA	MES	AÑO
			3 JUL	19	7 9	

2173

DIR. NAL. de INFORMACIONES e INTELIGENCIA - DEPARTAMENTO Nº 3 - SEC. CONS. HAB. C. PUBLICOS

SIN ANOTACIONES

Se hace constar que el solicitante registra en el fichero de esta Dirección, las anotaciones que se adjuntan en Numerado Simple Nº .....

EL JEFE DEL DEPARTAMENTO Nº 3

.....

P/A EDUARDO E. TELLECHEA
SUB-COMISARIO

JUNTA DE COMANDANTES
EN JEFE
SERVICIO DE INFORMACION DE DEFENSA

S/A

DEPARTAMENTO	DIA	MES	AÑO
CERRO LARGO	8	1	979

Nº 164

- SOLICITUD DE CONSTANCIA DE HABILITACION PARA CARGOS PUBLICOS -

TITULAR	APELLIDO PATERNO	SILVERA	APELLIDO MATERNO	XXXXXXXXXXXX
	PRIMER NOMBRE	ATALIVAR	SEGUNDO NOMBRE	XXXXXXXXXXXX
PADRE	PRIMER NOMBRE	TIMOTEO	SEGUNDO NOMBRE	XXXXXXXXXXXX
MADRE	PRIMER NOMBRE	XXXXXXXXXXX	SEGUNDO NOMBRE	XXXXXXXXXXXX

FECHA Y LUGAR DE NACIMIENTO	DIA	MES	AÑO	PAIS	LOCALIDAD o PROVINCIA	NACIONALIDAD Y ESTADO CIVIL
	23	6	924	URUGUAY	CERRO LARGO	ORIENTAL(CASADO)

1 OCUPACION: de 1960 al presente es empleado de la Intendencia Municipal de Cerro Largo.-

2 DOMICILIO: de 1948 al presente en Melo, actualmente en calle Ituzaingó casi Agustin Muñoz.-

3 CREDENCIAL CIVICA	SERIE	NUMERO		DOC. de IDENT.
	G B B	7573	G D G 752	38.850.C.Largo.-

PARA SER PRESENTADO ANTE LAS AUTORIDADES DE Intendencia Municipal de Cerro Largo.-
OBJETO DE LA TRAMITACION a solicitud de ésta.-

1 - Consignar con precisión, lugar de trabajo o estudios los 10 últimos años.
2 - Consignar con precisión cada domicilio en los últimos 10 años.
3 - Consignar si ha tenido traslados y números anteriores.

FIRMA DEL SOLICITANTE

COMISARIA SECCIONAL 1ra.

Se eleva a la Dirección de Investigaciones.x
Pase a la Of.Dptal.de Información e Inteligencia.-

Crio. Diego B. CALTIERI
COMISARIO

JEFATURA DE POLICIA - Depto. CERRO LARGO - Seccional 1ra. - MELO

LOCALIDAD. MELO **FECHA:** 8/1/979.-

Jefe de la Secc.1ra.-

CIUDAD	DIA	MES	AÑO
Melo	7	3	79

OFICINA DE INF. e INTELIGENCIA.-

Se hace constar que el titular de la presente solicitud registra las anotaciones, en el fichero de esta Dirección, que se adjuntan en el Numerado Simple Nº .....

El Jefe de Oficina de Inf. e Inteligencia.-

.....

SIN ANOTACIONES

D. NACIONAL DEPARTAMENTO Nº 3	105747	CIUDAD	DIA	MES	AÑO
			8	JUL.	1979

DEPARTAMENTO Nº 3 - D. NAL. de INFORMACIONES e INTELIGENCIA - SEC. LUIS HAB C. PUBLICO

SIN ANOTACIONES

Se hace constar que el solicitante registra en el Fichero de esta Dirección, las anotaciones que se adjuntan en Numerado Simple Nº 2173 .....

EL JEFE DEL DEPARTAMENTO Nº 3

.....

P/H EDUARDO E. TELLECHEA
SUB-COMISARIO

JUNTA DE COMANDANTES
EN JEFE
SERVICIO DE INFORMACION DE DEFENSA

DEPARTAMENTO	DIA	MES	AÑO
CERRO LARGO	8	1	979

Nº 165

- SOLICITUD DE CONSTANCIA DE HABILITACION PARA CARGOS PUBLICOS -

TITULAR	APELLIDO PATERNO	GARCIA	APELLIDO MATERNO	PI
	PRIMER NOMBRE	JOSE	SEGUNDO NOMBRE	DANIEL
PADRE	PRIMER NOMBRE	JESUS	SEGUNDO NOMBRE	MARIA
MADRE	PRIMER NOMBRE	JORJITA	SEGUNDO NOMBRE	XXXXXXXXXX

FECHA Y LUGAR DE NACIMIENTO	DIA	MES	AÑO	PAIS	LOCALIDAD o PROVINCIA	NACIONALIDAD Y ESTADO CIVIL
	13	5	962	URUGUAY	CERRO LARGO	ORIENTAL (SOLTERO)

1	OCUPACION	de 1972 al presente cursó estudios en Liceo Dptal.de Cerro Largo.-
2	DOMICILIO	de 1961 al presente en Melo, actualmente en calles Colón y Guazunambí Coviñal 2 apt .14.-

3	CREDENCIAL CIVICA	SERIE: G B B	NUMERO: 10033	XXXXXXXXXXXXXXXXXXXXXXX	DOC. de IDENT.	67.239.C.Largo.-

PARA SER PRESENTADO ANTE LAS AUTORIDADES DE: IXXXXXXXXXXXXXXXXXXXXXXX
OBJETO DE LA TRAMITACION (Ingreso) Facultad de Derecho.-

1 - Consignar con precisión, lugar de trabajo o estudios los 10 últimos años.
2 - Consignar con precisión cada domicilio en los últimos 10 años.
3 - Consignar si ha tenido traslados y números anteriores.

FIRMA DEL SOLICITANTE

COMISARIA SECCIONAL
JEFATURA DE POLICIA - 1ª SECCION - DPTO. CERRO LARGO
LOCALIDAD: [illegible]0

Se eleva a la Dirección de Investigaciones.
Pase a la Of.Dptal.de Información e Inteligencia.-

FECHA: 9/1/979.-

Crio. HUGO B. CALTIERI
Jefe de la Secc.Ira.-

DIRECCION DE INVESTIGACIONES

CIUDAD	DIA	MES	AÑO
Melo	7	3	79

OFICINA DE INF. e INTELIGENCIA.-

OFICINA DE INFORMACIONES E INTELIGENCIA - DPTO. SEC. CERRO LARGO - MAD C PUBLICO

Se hace constar que el titular de la presente solicitud registra las anotaciones, en el fichero de esta Dirección, que se adjuntan en el Numerado Simple Nº .....

El Jefe de Oficina de Inf. e Inteligencia.-

SIN ANOTACIONES

D. N. I. DEPARTAMENTO Nº 3

CIUDAD	DIA	MES	AÑO
[illegible]	[illegible]	1070	979

105748

DEPARTAMENTO Nº 3 - SIN ANOTACIONES

2173

Se hace constar que el solicitante registra en el fichero de esta Dirección, las anotaciones que se adjuntan en Numerado Simple Nº .....

EL JEFE DEL DEPARTAMENTO Nº 3

P.A EDUARDO E. TELLECHEA
SUB-COMISARIO

JUNTA DE COMANDANTES
EN JEFE
SERVICIO DE INFORMACION DE DEFENSA

DEPARTAMENTO	DIA	MES	AÑO
CERRO LARGO	8	1	979

Nº 166

- SOLICITUD DE CONSTANCIA DE HABILITACION PARA CARGOS PUBLICOS -

TITULAR	APELLIDO PATERNO: UTURBURU		APELLIDO MATERNO: MACHADO	
	PRIMER NOMBRE: HUGO		SEGUNDO NOMBRE: ARIEL	
PADRE	PRIMER NOMBRE: VENCESLAO		SEGUNDO NOMBRE: XXXXXXXXX	
MADRE	PRIMER NOMBRE: ARGELINA		SEGUNDO NOMBRE: XXXXXXXXXX	

FECHA Y LUGAR DE NACIMIENTO	DIA	MES	AÑO	PAIS	LOCALIDAD o PROVINCIA	NACIONALIDAD Y ESTADO CIVIL
	16	5	944	URUGUAY	CERRO LARGO	ORIENTAL(CASADO)

1	**OCUPACION**	de 1967 a 1970 en Intendencia Municipal de Cerro Largo,de 1971 a 1978 en Panadería Alonzo,de octubre del corriente al presente en Intendencia Municipal de Cerro Largo.-
2	**DOMICILIO**	de 1944 al presente en Melo,actualmente en Barrio Soñora.-

		SERIE	NUMERO		DOC. de IDENT.
3	CREDENCIAL CIVICA	G A C	4201	XXXXXXXXXXXXXXXXXXXXXXXX	42.669.C.Largo.-

PARA SER PRESENTADO ANTE LAS AUTORIDADES DE OBJETO DE LA TRAMITACION Intendencia Municipal de Cerro Largo.- a solicitud de ésta.-

1 - Consignar con precisión, lugar de trabajo o estudios los 10 últimos años.
2 - Consignar con precisión cada domicilio en los últimos 10 años.
3 - Consignar si ha tenido traslados y números anteriores.

Hugo A. Uturburu
FIRMA DEL SOLICITANTE

COMISARIA SECCIONAL 1ra.- ~~Se eleva a la Dirección de Investigaciones.~~ Pase a la Of.D tal.de Información e Inteligencia.

Crio. Lorenzo B. Caltieri
LORENZO B. CALTIERI
Jefe de la Sec.1ra.-

JEFATURA DE POLICIA DEPTO. Nº 3 SECCION 1ª C.L.G.

LOCALIDAD: MELO **FECHA:** 9/1/979

~~DIRECCION DE INVESTIGACIONES~~

CIUDAD	DIA	MES	AÑO
Melo	6	3	79

OFICINA DE INF. e INTELIGENCIA.-

JEFATURA DE POLICIA DEPTO. Nº 3 SECCION 1ª C.L.G.

Se hace constar que el titular de la presente solicitud registra las anotaciones, en el fichero de esta Dirección, que se adjuntan en el Numerado Simple Nº .....

El Jefe de Oficina de Inf. e Inteligencia.-
~~DIRECCION DE INVESTIGACIONES~~

SIN ANOTACIONES

	CIUDAD	DIA	MES	AÑO
D. N. I. ~~DEPARTAMENTO~~ Nº 3		11	01	1979

DEPARTAMENTO Nº 3 OFICINA DE INFORMACIONES E INTELIGENCIA DPTO. SEC. COMS. HAJ C. PUBLICO

SIN ANOTACIONES

105749

Se hace constar que el solicitante registra en el fichero de esta Dirección, las anotaciones que se adjuntan en Numerado Simple Nº 2173

EL JEFE DEL DEPARTAMENTO Nº 3

.....

P/H EDUARDO E. TELECHEA
SUBCOMISARIO

JUNTA DE COMANDANTES
EN JEFE
SERVICIO DE INFORMACION DE DEFENSA

DEPARTAMENTO	DIA	MES	AÑO
Cerro Largo	03	01	979

Nº 217

- SOLICITUD DE CONSTANCIA DE HABILITACION PARA CARGOS PUBLICOS -

TITULAR	APELLIDO PATERNO: DUARTE	APELLIDO MATERNO: ROCHA
	PRIMER NOMBRE: José	SEGUNDO NOMBRE: Secundino
PADRE	PRIMER NOMBRE: Benito	SEGUNDO NOMBRE:
MADRE	PRIMER NOMBRE: Fermina	SEGUNDO NOMBRE:

FECHA Y LUGAR DE NACIMIENTO	DIA	MES	AÑO	PAIS	LOCALIDAD o PROVINCIA	NACIONALIDAD Y ESTADO CIVIL
	21	05	1934	Uruguay	1a.Secc.C.Largo	Oriental,casado

1	**OCUPACION**	Desde hace más de diez años funcionario de la Intendencia Municipal Cerro Largo.=
2	**DOMICILIO**	HASTA EL AÑO 1975 EN BARRIO "SOÑORA".= CTUAL DESDE 1975 EN CALLE TUPAMBAE ENTRE VARELA Y MONTEVIDEO.=

		SERIE	NUMERO			
3	**CREDENCIAL CIVICA**	G.B.A.	2548	=.=.=.=.=.=.=.=.=.=.=.=.=	**DOC. de IDENT.**	43.593(C.Largo).=

PARA SER PRESENTADO ANTE LAS AUTORIDADES DE INTENDENCIA MUNICIPAL DE CERRO LARGO.=
OBJETO DE LA TRAMITACION A SOLICITUD.=

1 - Consignar con precisión, lugar de trabajo o estudios los 10 últimos años.
2 - Consignar con precisión cada domicilio en los últimos 10 años.
3 - Consignar si ha tenido traslados y números anteriores.

José S Duarte
FIRMA DEL SOLICITANTE

COMISARIA SECCIONAL 2da.

Se eleva a la Dirección de Investigaciones.
Of.de I. e Inteligencia
POR EL CRIO. Y
POR SU ORDEN Ofl.S/Ayte.
COMISARIO
LEONARDO W. RUIZ.=

JEFATURA DE POLICIA – Dpto. 2.º Sección CERRO LARGO

LOCALIDAD: Melo

FECHA: 03/01/979

DIRECCION DE INVESTIGACIONES

CIUDAD	DIA	MES	AÑO
Melo	5	3	79

OFICINA DE INF. e INTELIGENCIA.-

Se hace constar que el titular de la presente solicitud registra las anotaciones, en el fichero de esta Dirección, que se adjuntan en el Numerado Simple Nº SIN ANOTACIONES

El Jefe de Oficina de Inf. e Inteligencia.-

Medo Mtra. Fonseca
SUB COMISARIO

D. N. I. I. - DEPARTAMENTO Nº 3

CIUDAD	DIA	MES	AÑO
72	JUL.	197	

105758

SIN ANOTACIONES

Nº 2173

Se hace constar que el solicitante registra en el fichero de esta Dirección, las anotaciones que se adjuntan en Numerado Simple Nº .....

DEPARTAMENTO Nº 3 – DIRECCION NACIONAL DE INFORMACION E INTELIGENCIA – MINISTERIO DE SEG. PUBLICA

EL JEFE DEL DEPARTAMENTO Nº 3

.....

P.A EDUARDO E. TELLECHEA
SUB COMISARIO

JUNTA DE COMANDANTES
EN JEFE
SERVICIO DE INFORMACION DE DEFENSA

DEPARTAMENTO	DIA	MES	AÑO
CERRO LARGO	3	1	1979

Nº 221

S/A - # SOLICITUD DE CONSTANCIA DE HABILITACION PARA CARGOS PUBLICOS -

TITULAR	APELLIDO PATERNO: CAMPELO	APELLIDO MATERNO: ARAUJO
	PRIMER NOMBRE: Aparicio	SEGUNDO NOMBRE: =.=.=.=.=.=.=
PADRE	PRIMER NOMBRE: Enrique (fallecido)	SEGUNDO NOMBRE: =.=.=.=.=.=.=
MADRE	PRIMER NOMBRE: Lucinda	SEGUNDO NOMBRE: =.=.=.=.=.=.=

FECHA Y LUGAR DE NACIMIENTO	DIA	MES	AÑO	PAIS	LOCALIDAD o PROVINCIA	NACIONALIDAD Y ESTADO CIVIL
	25	2	1913	URUGUAY	12a. Sec. C. Largo.=	oriental, casado

1	OCUPACION	1968 a 1972: JORNALERO; 1972 a la fecha: EMPLEADO DE LA INTENDENCIA // MPAL. DE CERRO LARGO (ENCARGADO DEL BARRIDO)
2	DOMICILIO	RUTA Nº 26 Y CALLE TACUARI (10 AÑOS)

3 CREDENCIAL CIVICA	SERIE	NUMERO		DOC. de IDENT.
	G. D. E.	208	=.=.=.=.=.=.=.=.=	49.702 = C. Largo.=

PARA SER PRESENTADO ANTE LAS AUTORIDADES DE INTENDENCIA MPAL. DE CERRO LARGO.=
OBJETO DE LA TRAMITACION A SOLICITUD.=

1 - Consignar con precisión, lugar de trabajo o estudios los 10 últimos años.
2 - Consignar con precisión cada domicilio en los últimos 10 años.
3 - Consignar si ha tenido traslados y números anteriores.

Aparicio Campelo
FIRMA DEL SOLICITANTE

COMISARIA SECCIONAL 2da.=

Se eleva a la ~~Dirección de Investigaciones~~ Of. de I. e Inteligencia.=

p.o. [firma]
COMISARIO
MIGUEL M. COSTA.=
Jefe de la Secc. 2da.=

LOCALIDAD: Melo

FECHA: 3.1.979.=

JEFATURA DE POLICIA - 2a SECCION - CERRO LARGO

~~XXXXXXXXXXXXXXXXXXXXXXXX~~

CIUDAD	DIA	MES	AÑO
Melo	5	3	79

OFICINA DE INF. e INTELIGENCIA.-

Se hace constar que el titular de la presente solicitud registra las anotaciones, en el fichero de esta Dirección, que se adjuntan en el Numerado Simple Nº SIN ANOTACIONES

El Jefe de Oficina de Inf. e Inteligencia.-
~~XXXXXXXXXXXXXXXXXXXXXXXXXXX~~

JEFATURA DE POLICIA

[firma]
Melo ... Fonseca
SUB COMISARIO

D. N. I. I. DEPARTAMENTO Nº 3

CIUDAD	DIA	MES	AÑO
	12	JUL	1979

106751

Nº 2173

DIR. NAL. DE INFORMACION E INTELIGENCIA - DEPARTAMENTO Nº 3 - SEC. CONS. HAD C. PUBLICO

SIN ANOTACIONES

Se hace constar que el solicitante registra en el fichero de esta Dirección, las anotaciones que se adjuntan en Numerado Simple Nº ....

EL JEFE DEL DEPARTAMENTO Nº 3

....

[firma]
P.A. - EDUARDO E. TELLECHEA
SUB-COMISARIO

JUNTA DE COMANDANTES
EN JEFE
SERVICIO DE INFORMACION DE DEFENSA

DEPARTAMENTO	DIA	MES	AÑO
Cerro Largo	02	01	979

Nº 222

- SOLICITUD DE CONSTANCIA DE HABILITACION PARA CARGOS PUBLICOS -

TITULAR	BATISTA (APELLIDO PATERNO)	SUAREZ (APELLIDO MATERNO)	
	Rita (PRIMER NOMBRE)	Nadina (SEGUNDO NOMBRE)	
PADRE	Emir (PRIMER NOMBRE)	(SEGUNDO NOMBRE)	
MADRE	Eva (PRIMER NOMBRE)	Nazaret (SEGUNDO NOMBRE)	

FECHA Y LUGAR DE NACIMIENTO	DIA	MES	AÑO	PAIS	LOCALIDAD o PROVINCIA	NACIONALIDAD Y ESTADO CIVIL
	20	11	1959	Uruguay	1a.Secc.C.Largo	Oriental, soltera

1	OCUPACION	HASTA LA FECHA ESTUDIANTE.=
2	DOMICILIO	HASTA EL AÑO 1972 EN LA CIUDAD DE RIO BRANCO-Viv.de INVE No. 17.= DEL 72 AL 75 EN RUTA 26 y TUPAMBAE.= ACTUAL DESDE 1975 EN AVDA. FCO.SANTA Nro. 317.=

		SERIE	NUMERO			
3	CREDENCIAL CIVICA	G.A.A.	5517	.=.=.=.=.=.=.=.=.=.=.=.=.=.	DOC. de IDENT.	67.929(Cerro Largo)

PARA SER PRESENTADO ANTE LAS AUTORIDADES DE M.S.P. HOSPITAL DE CLINICA(Curso Fisio-terapia).=
OBJETO DE LA TRAMITACION =INGRESO=

1 - Consignar con precisión, lugar de trabajo o estudios los 10 últimos años.
2 - Consignar con precisión cada domicilio en los últimos 10 años.
3 - Consignar si ha tenido traslados y números anteriores.

Rita Batista
FIRMA DEL SOLICITANTE

COMISARIA SECCIONAL 2da.

LOCALIDAD

Se eleva a la Dirección de Investigaciones.
Of.de I. e Inteligencia

POR EL CRIO. Y POR SU ORDEN.=

FECHA: 02/01/79

OFL.S/AYTE.
COMISARIO
LEONARDO W. RUIZ.=

XXXXXXXXXXXXXXXXXXXXXXXXXXXX

CIUDAD	DIA	MES	AÑO
Melo	5	3	79

OFICINA DE INF.ª e INTELIGENCIA.-

Se hace constar que el titular de la presente solicitud registra las anotaciones, en el fichero de esta Dirección, que se adjuntan en el Numerado Simple Nº SIN ANOTACIONES

El Jefe de Oficina de Inf. e Inteligencia.-
XXXXXXXXXXXXXXXXXXXXXXXXXXXX

D. N. I. I. DEPARTAMENTO Nº 3	105752	CIUDAD	DIA	MES	AÑO
			12	JUL.	1979

SIN ANOTACIONES 2173

Se hace constar que el solicitante registra en el fichero de esta Dirección, las anotaciones que se adjuntan en Numerado Simple Nº .....

EL JEFE DEL DEPARTAMENTO Nº 3

.....

P/ EDUARDO E. TELLECHEA
SUB-COMISARIO

JUNTA DE COMANDANTES
EN JEFE
SERVICIO DE INFORMACION DE DEFENSA

DEPARTAMENTO	DIA	MES	AÑO
Cerro Largo	05	01	79

Nº 226

SOLICITUD DE CONSTANCIA DE HABILITACION PARA CARGOS PUBLICOS -

TITULAR	APELLIDO PATERNO: = = = = = = = = = = = =	APELLIDO MATERNO: ANADON
	PRIMER NOMBRE: URIZAGA	SEGUNDO NOMBRE: = = = = = = = = = = =
PADRE	PRIMER NOMBRE: = = = = = = = = = = =	SEGUNDO NOMBRE: = = = = = = = = = = =
MADRE	PRIMER NOMBRE: BLANCA	SEGUNDO NOMBRE: = = = = = = = = = = =

FECHA Y LUGAR DE NACIMIENTO	DIA	MES	AÑO	PAIS	LOCALIDAD o PROVINCIA	NACIONALIDAD
	17	01	924	Uruguay	1ra.Secc.C.Largo	Uruguayo,casado.=

1	OCUPACION	Empleado hasta 1968 luego y hasta la fecha Funcionario Municipal.=
2	DOMICILIO	Desde hace más de 10 años se domicilia en calle Durazno Nro. 514.= Melo.=

3	CREDENCIAL CIVICA	SERIE: GAB	NUMERO: 2355		DOC. de IDENT.	23.599.=C.Largo.=

PARA SER PRESENTADO ANTE LAS AUTORIDADES DE la Intendencia Mppal. de C.Largo.=
OBJETO DE LA TRAMITACION A SOLICITUD.=

1 - Consignar con precisión, lugar de trabajo o estudios los 10 últimos años.
2 - Consignar con precisión cada domicilio en los últimos 10 años.
3 - Consignar si ha tenido traslados y números anteriores.

FIRMA DEL SOLICITANTE

COMISARIA SECCIONAL 2da.=

POR EL COMISARIO
Y POR SU ORDEN

Pase a sus efectos al XXXXXXXXXXXXXXXXXX
Depto. de Inf. e Inteligencia

COMISARIO
LEONARDO WALTER RUIZ
Of. Sub. Ayte.

JEFATURA DE POLICIA DE CERRO LARGO
OFICINA DE INF. e INTELIGENCIA.-

DIA	MES	AÑO
7	3	79

Se hace constar que el titular de la presente solicitud registra las siguientes anotaciones en el fichero de esta Dirección.

No registra anotaciones en esta Oficina.-

El Jefe de Oficina de Inf. e Inteligencia.-

02 JUL

105753

SIN ANOTACIONES

2173

S.I.D.
J.P.M. O y M F. 0043

Fórm. 670

P.A. EDUARDO E. TELLECHEA
SUB-COMISARIO

JUNTA DE COMANDANTES
EN JEFE
SERVICIO DE INFORMACION DE DEFENSA

S/4=

DEPARTAMENTO	DIA	MES	AÑO
Cerro Largo	4	1	979

Nº 234 =—

S/4 - **SOLICITUD DE CONSTANCIA DE HABILITACION PARA CARGOS PUBLICOS** -

TITULAR	APELLIDO PATERNO: BICA	APELLIDO MATERNO: MAIDANA	
	PRIMER NOMBRE: Justo	SEGUNDO NOMBRE: Julían	
PADRE	PRIMER NOMBRE: Catasario	SEGUNDO NOMBRE:	
MADRE	PRIMER NOMBRE: Edilia	SEGUNDO NOMBRE:	

FECHA Y LUGAR DE NACIMIENTO	DIA	MES	AÑO	PAIS	LOCALIDAD o PROVINCIA	NACIONALIDAD Y ESTADO CIVIL
	18	10	1939	Uruguay	8va.Secc.Tcbó.=	Oriental,soltero

1	**OCUPACION**	DESDE HACE MAS DE DIEZ AÑOS EMPLEADO DE LA INTENDENCIA MUNICIPAL DE CERRO LARGO.=
2	**DOMICILIO**	DESDE HACE MAS DE DIEZ AÑOS EN BARRIO "LA SALUD".=

		SERIE	NUMERO			
3	CREDENCIAL CIVICA	G.B.A.	3415	.=.=.=.=.=.=.=.=.=.=.=.=	DOC. de IDENT.	43.830(C.Largo).=

PARA SER PRESENTADO ANTE LAS AUTORIDADES DE INTENDENCIA MUNICIPAL DE CERRO LARGO.=
OBJETO DE LA TRAMITACION A SOLICITUD.=

1 - Consignar con precisión lugar de trabajo o estudios los 10 últimos años.
2 - Consignar con precisión calle domicilio en los últimos 10 años.
3 - Consignar si ha tenido traslados y números anteriores.

Justo Julian Bica

FIRMA DEL SOLICITANTE

JEFATURA DE POLICIA 2.a Sección Depto. CERRO LARGO

COMISARIA SECCIONAL 2da.

Se eleva a la Dirección de Investigaciones.
Ofi.de I.e Inteligencia
POR EL CRIO. Y POR
SU ORDEN Ofl.S/Ayte.

LEONARDO M. RUIZ.=
COMISARIO

LOCALIDAD: Melo FECHA: 04/01/979.=

DIRECCION DE INVESTIGACIONES

CIUDAD	DIA	MES	AÑO
Melo	5	3	79

OFICINA DE INF. e INTELIGENCIA.-

Se hace constar que el titular de la presente solicitud registra las anotaciones, en el fichero de esta Dirección, que se adjuntan en el Numerado Simple Nº .....

El Jefe de Oficina de Inf. e Inteligencia.-

D. N. I. I. DEPARTAMENTO Nº 3	185754	CIUDAD	DIA	MES	AÑO
			12	JUL.	1979

2173

DIRECCION NACIONAL de INFORMACION e INTELIGENCIA SEC. CONS. HAD C PUBLICO DEPARTAMENTO Nº 3

Se hace constar que el solicitante registra en el fichero de esta Dirección, las anotaciones que se adjuntan en Numerado Simple Nº .....

SIN ANOTACIONES

EL JEFE DEL DEPARTAMENTO Nº 3

P.A. EDUARDO E. TELLECHEA
SUB-COMISARIO

308

JUNTA DE COMANDANTES
EN JEFE
SERVICIO DE INFORMACION DE DEFENSA

DEPARTAMENTO	DIA	MES	AÑO
CERRO LARGO	12	1	79

Nº 10

- SOLICITUD DE CONSTANCIA DE HABILITACION PARA CARGOS PUBLICOS -

TITULAR	APELLIDO PATERNO: VELAZQUEZ	APELLIDO MATERNO: MORAES
	PRIMER NOMBRE: RAMON	SEGUNDO NOMBRE:
PADRE	PRIMER NOMBRE: ADEMAR	SEGUNDO NOMBRE:
MADRE	PRIMER NOMBRE: MARIA	SEGUNDO NOMBRE:

FECHA Y LUGAR DE NACIMIENTO	DIA	MES	AÑO	PAIS	LOCALIDAD o PROVINCIA	NACIONALIDAD Y ESTADO CIVIL
	29	2	38	Uruguay	3ra. Secc. C. Largo.	oriental-casado.

1	OCUPACION	Empleado Municipal.-
2	DOMICILIO	Hasta el 1964 se domicilió en esta Seccional, y de 1965 hasta 1971 en Montevideo, y de 1972 hasta la fecha 3ra. Secc. Cerro Largo.-

		SERIE	NUMERO			
3	CREDENCIAL CIVICA	G D A	6489	C.Largo-S/traslado.-	DOC. de IDENT.	64.083 C.Largo.-

PARA SER PRESENTADO ANTE LAS AUTORIDADES DE
OBJETO DE LA TRAMITACION para presentar ante Intendencia Municipal.-

1 - Consignar con precisión, lugar de trabajo o estudios los 10 últimos años.
2 - Consignar con precisión cada domicilio en los últimos 10 años.
3 - Consignar si ha tenido traslados y números anteriores.

Ramón Velazquez
FIRMA DEL SOLICITANTE

COMISARIA SECCIONAL 3ra. Se eleva a la [redacted] Of. Informacion e Inteligencia.-

Wilbur Barboza
Sub - COMISARIO

JEFATURA DE POLICIA 9ª SECCION CERRO LARGO

LOCALIDAD: Melo Branco FECHA: 12/1/979.-

Wilbur Barboza.-

[redacted] | CIUDAD: Melo | DIA: 25 | MES: 4 | AÑO: 79

OFICINA DE INF. e INTELIGENCIA.-

JEFATURA DE POLICIA DPTO. CERRO LARGO

Se hace constar que el titular de la presente solicitud registra las anotaciones, en el fichero de esta Dirección, que se adjuntan en el Numerado Simple Nº .....

El Jefe de Oficina de Inf. e Inteligencia.-
[redacted]

Melo
SUB COMISARIO

SIN ANOTACIONES

D. NACIONAL DEPARTAMENTO Nº 3 — 105755 — CIUDAD: 13 DIA: JUL. MES: 1978 AÑO — 2173

DIR. NAL. DE INTELIGENCIA DEPARTAMENTO Nº 3 SEC. CONS. HAD C. PUBLICO

SIN ANOTACIONES

Se hace constar que el solicitante registra en el fichero de esta Dirección, las anotaciones que se adjuntan en Numerado Simple Nº .....

EL JEFE DEL DEPARTAMENTO Nº 3

.....

P.H. EDUARDO E. TELLECHEA
SUB-COMISARIO

JUNTA DE COMANDANTES
EN JEFE
...IO DE INFORMACION DE DEFENSA

DEPARTAMENTO	DIA	MES	AÑO
CERRO LARGO	12	1	79

Nº 300 11

- SOLICITUD DE CONSTANCIA DE HABILITACION PARA CARGOS PUBLICOS -

TITULAR	APELLIDO PATERNO: MELGAREZ	APELLIDO MATERNO: SILVERA
	PRIMER NOMBRE: ROMERO	SEGUNDO NOMBRE: EUSTAQUIO
PADRE	PRIMER NOMBRE: GREGORIO	SEGUNDO NOMBRE: GEREMIAS
MADRE	PRIMER NOMBRE: CLEMENTINA	SEGUNDO NOMBRE:

FECHA Y LUGAR DE NACIMIENTO	DIA	MES	AÑO	PAIS	LOCALIDAD o PROVINCIA	NACIONALIDAD Y ESTADO CIVIL
	20	9	923	Uruguay	3ra. Secc. C. Largo.	-oriental-casado.

1	OCUPACION	Empleado Municipal.
2	DOMICILIO	Ha sido permanentemente en la 3ra. Secc. Cerro Largo.-

		SERIE	NUMERO		DOC. de IDENT.
3	CREDENCIAL CIVICA	G D A	4515	C. Largo- S/traslado.	76.289. C. Largo.

PARA SER PRESENTADO ANTE LAS AUTORIDADES DE
OBJETO DE LA TRAMITACION para presentar ante Intendencia Municipal.-

1 - Consignar con precisión, lugar de trabajo o estudios los 10 últimos años.
2 - Consignar con precisión cada domicilio en los últimos 10 años.
3 - Consignar si ha tenido traslados y números anteriores.

Romero E. Melgarez
FIRMA DEL SOLICITANTE

COMISARIA SECCIONAL 3ra. Se eleva a la [redacted] Of. Informacion e Inteligencia.-

Wilbur Barboza
Sub-COMISARIO

LOCALIDAD: Rio Branco FECHA: 12/1/979.- Wilbur Barboza.-

JEFATURA DE POLICIA - 3ª SECCION - CERRO LARGO

[redacted] | CIUDAD: Melo | DIA: 25 | MES: 4 | AÑO: 79

OFICINA DE INF. e INTELIGENCIA.-

JEFATURA DE POLICIA - DPTO. CERRO LARGO

Se hace constar que el titular de la presente solicitud registra las anotaciones, en el fichero de esta Dirección, que se adjuntan en el Numerado Simple Nº .....

El Jefe de Oficina de Inf. e Inteligencia.-
[redacted]

SIN ANOTACIONES

D. N. I. I. DEPARTAMENTO Nº 3 | CIUDAD | DIA: 13 | MES: JUL | AÑO: 1979

105756 2173

DIR. NAL. de INFORMACION e INTELIGENCIA - DEPARTAMENTO Nº 3 - CONS. HAB. C. PUBLICOS

Se hace constar que el solicitante registra en el fichero de esta Dirección, las anotaciones que se adjuntan en Numerado Simple Nº .....

SIN ANOTACIONES

EL JEFE DEL DEPARTAMENTO Nº 3

.....

P/H. EDUARDO E. TELLECHEA
SUB-COMISARIO

310

JUNTA DE COMANDANTES
EN JEFE
SERVICIO DE INFORMACION DE DEFENSA

DEPARTAMENTO	DIA	MES	AÑO
CERRO LARGO	12	1	79

Nº 12

- SOLICITUD DE CONSTANCIA DE HABILITACION PARA CARGOS PUBLICOS -

	APELLIDO PATERNO	APELLIDO MATERNO
TITULAR	GARCIA	ROJAS
	PRIMER NOMBRE	SEGUNDO NOMBRE
	DIEGO	ALCALA
PADRE	PRIMER NOMBRE	SEGUNDO NOMBRE
	ASUNCION	
MADRE	PRIMER NOMBRE	SEGUNDO NOMBRE
	CLARA	

FECHA Y LUGAR DE NACIMIENTO	DIA	MES	AÑO	PAIS	LOCALIDAD o PROVINCIA	NACIONALIDAD Y ESTADO CIVIL
	14	1	938	Uruguay	3ra. Secc. C. Largo	oriental casado.

1	OCUPACION	Empleado Municipal.
2	DOMICILIO	Ha sido permanentemente en la 3ra. Secc. Cerro Largo.-

		SERIE	NUMERO			
3	CREDENCIAL CIVICA	G D A	4602	C. Largo. S/traslado.	DOC. de IDENT.	46.056: C. Largo.-

PARA SER PRESENTADO ANTE LAS AUTORIDADES DE
OBJETO DE LA TRAMITACION para presentar ante la Intendencia Municipal.-

1 - Consignar con precisión, lugar de trabajo o estudios los 10 últimos años.
2 - Consignar con precisión cada domicilio en los últimos 10 años.
3 - Consignar si ha tenido traslados y números anteriores.

Diego Garcia
FIRMA DEL SOLICITANTE

COMISARIA SECCIONAL 3ra. Se eleva a la [redacted] Of. Informacion e Inteligencia.-

Wilbur Barboza
Sub- COMISARIO

LOCALIDAD: Rio Branco FECHA: 12/1/979.-

Wilbur Barboza.-

JEFATURA DE POLICIA - SECCIONAL - CERRO LARGO

[redacted] | CIUDAD Melo | DIA 25 | MES 4 | AÑO 79

OFICINA DE INF. e INTELIGENCIA.-

Se hace constar que el titular de la presente solicitud registra las anotaciones, en el fichero de esta Dirección, que se adjuntan en el Numerado Simple Nº .....

El Jefe de Oficina de Inf. e Inteligencia.-
[redacted]

SIN ANOTACIONES

D. N. I. | DEPARTAMENTO Nº 3 | 165757 | CIUDAD 13 | DIA JUL. | MES 197 | AÑO 9

DIR. NAL. de INFORMACION E INTELIGENCIA - DEPARTAMENTO Nº 3 - SECCION DEL PUBLICO

SIN ANOTACIONES

2173

Se hace constar que el solicitante registra en el fichero de esta Dirección, las anotaciones que se adjuntan en Numerado Simple Nº .....

EL JEFE DEL DEPARTAMENTO Nº 3

.....

P.A. EDUARDO E. TELLECHEA
SUB-COMISARIO

311 - d y

'INTA DE COMANDANTES
EN JEFE
SERVICIO DE INFORMACION DE DEFENSA

DEPARTAMENTO	DIA	MES	AÑO
CERRO LARGO	12	1	979

Nº 13

- SOLICITUD DE CONSTANCIA DE HABILITACION PARA CARGOS PUBLICOS -

		APELLIDO PATERNO	APELLIDO MATERNO
TITULAR		FREIRE	RODRIGUEZ
	PRIMER NOMBRE	ELADIO	SEGUNDO NOMBRE WALTER
PADRE	PRIMER NOMBRE	ELADIO	SEGUNDO NOMBRE
MADRE	PRIMER NOMBRE	LUCILA	SEGUNDO NOMBRE

FECHA Y LUGAR DE NACIMIENTO	DIA	MES	AÑO	PAIS	LOCALIDAD o PROVINCIA	NACIONALIDAD Y ESTADO CIVIL
	24	2	941	Uruguay	3ra.Secc.C.Largo.	oriental-casado.

1	OCUPACION	Empleado Municipal
2	DOMICILIO	De 1950 hasta Mayo de 1975 en Montevideo,y de Junio de 1975 hasta Setiembre en la República Argentina,y de Octubre 1975 hasta la fecha 3ra.Secc.Cerro Largo.-

		SERIE	NUMERO		DOC. de IDENT.
3	CREDENCIAL CIVICA	A 0 A	5962	Montevideo-S/traslado.	1.019.210-Mdeo.-

PARA SER PRESENTADO ANTE LAS AUTORIDADES DE
OBJETO DE LA TRAMITACION para presentar ante Intendencia Municipal.-

1 - Consignar con precisión, lugar de trabajo o estudios los 10 últimos años.
2 - Consignar con precisión cada domicilio en los últimos 10 años.
3 - Consignar si ha tenido traslados y números anteriores.

E W Freire
FIRMA DEL SOLICITANTE

COMISARIA SECCIONAL 3ra. Se eleva a la ~~Dirección de Investigaciones~~ Of.Información e Inteligencia.-

Wilbur Barboza
Sub-COMISARIO
Wilbur Barboza.-

JEFATURA DE POLICIA 9a. SECCION C. CERRO LARGO

LOCALIDAD: Rio Branco FECHA: 12/1/979.-

~~DIRECCION DE INVESTIGACIONES~~

CIUDAD	DIA	MES	AÑO
Melo	25	4	79

OFICINA DE INF. e INTELIGENCIA.-

Se hace constar que el titular de la presente solicitud registra las anotaciones, en el fichero de esta Dirección, que se adjuntan en el Numerado Simple Nº .....

JEFATURA DE POLICIA — Dpto. CERRO LARGO — INTELIGENCIA

El Jefe de Oficina de Inf. e Inteligencia.-

~~EL JEFE DE LA DIVISION INVESTIGACIONES~~

Medina Fonseca
SUB-COMISARIO

SIN ANOTACIONES

D. N. I. M. C. - DEPARTAMENTO Nº 3 — 165758

CIUDAD	DIA	MES	AÑO
	13	JUL	1979

D.N.I.M.C. - DEPARTAMENTO Nº 3 - INFORMACIONES E INTELIGENCIA - DIR. NAL. SEC. CONS. HAB. C. PUBLICO

SIN ANOTACIONES

2173

Se hace constar que el solicitante registra en el fichero de esta Dirección, las anotaciones que se adjuntan en Numerado Simple Nº .....

EL JEFE DEL DEPARTAMENTO Nº 3

.....

P.H. EDUARDO E. TELLECHEA
SUB-COMISARIO

JUNTA DE COMANDANTES
EN JEFE
SERVICIO DE INFORMACION DE DEFENSA

DEPARTAMENTO	DIA	MES	AÑO
CERRO LARGO	12	1	979

312

Nº 14

- SOLICITUD DE CONSTANCIA DE HABILITACION PARA CARGOS PUBLICOS -

	APELLIDO PATERNO	APELLIDO MATERNO
TITULAR	BRESQUE	BRESQUE
	PRIMER NOMBRE	SEGUNDO NOMBRE
	ORIBE	
PADRE	PRIMER NOMBRE: RAFAEL	SEGUNDO NOMBRE: ANIBAL
MADRE	PRIMER NOMBRE: JACINTA	SEGUNDO NOMBRE: EVARISTA

FECHA Y LUGAR DE NACIMIENTO	DIA	MES	AÑO	PAIS	LOCALIDAD o PROVINCIA	NACIONALIDAD Y ESTADO CIVIL
	14	4	923	Uruguay	3ra.Secc.C.largo.	oriental-casado.

1	OCUPACION	De 1959 hasta 1976 Rematador Público. Y de 1976 hasta la fecha Empleado Municipal.-
2	DOMICILIO	Ha sido permanentemente en la 3ra.Secc.Cerro Largo.-

		SERIE	NUMERO		DOC. de IDENT.
3	CREDENCIAL CIVICA	G D A.	7571	trans.23/4/71-C.Largo anterior GDB.479.C.Largo.	17.762.C.Largo.-

PARA SER PRESENTADO ANTE LAS AUTORIDADES DE
OBJETO DE LA TRAMITACION para presentar ante Intendencia Municipal.

1 - Consignar con precisión, lugar de trabajo o estudios los 10 últimos años.
2 - Consignar con precisión cada domicilio en los últimos 10 años.
3 - Consignar si ha tenido traslados y números anteriores.

FIRMA DEL SOLICITANTE

COMISARIA SECCIONAL 3ra. Se eleva a la ~~Dirección de Investigaciones~~ Of.Informacion e Inteligencia.-

JEFATURA DE POLICIA - SECCION - CERRO LARGO

Sub- COMISARIO

LOCALIDAD: Rio Branco FECHA: 12/1/979.- Wilbur Barboza.-

~~DIRECCION DE INVESTIGACIONES~~

CIUDAD	DIA	MES	AÑO
Melo	25	4	79

OFICINA DE INF. e INTELIGENCIA.-

Se hace constar que el titular de la presente solicitud registra las anotaciones, en el fichero de esta Dirección, que se adjuntan en el Numerado Simple Nº .....

JEFATURA DE POLICIA - DPTO. CERRO LARGO

El Jefe de Oficina de Inf. e Inteligencia.-

~~EL DIRECTOR DE INVESTIGACIONES~~

SIN ANOTACIONES

D. NAL. de INFORMACIONES e INTELIGENCIA - DEPARTAMENTO Nº 3 - SEC. CONTR. MAB. PUBLICO

D. NACIONAL DE INFORMACIONES e INTELIGENCIA	CIUDAD	DIA	MES	AÑO
DEPARTAMENTO Nº 3	185753	13	JUL	1979

SIN ANOTACIONES

2173

Se hace constar que el solicitante registra en el fichero de esta Dirección, las anotaciones que se adjuntan en Numerado Simple Nº .....

EL JEFE DEL DEPARTAMENTO Nº 3

.....

P/H EDUARDO E. TELLECHEA

313

JUNTA DE COMANDANTES
EN JEFE
SERVICIO DE INFORMACION DE DEFENSA

DEPARTAMENTO	DIA	MES	AÑO
CERRO LARGO	12	1	79

Nº 15

- SOLICITUD DE CONSTANCIA DE HABILITACION PARA CARGOS PUBLICOS -

TITULAR	APELLIDO PATERNO: GONZALEZ	APELLIDO MATERNO: PEREIRA	
	PRIMER NOMBRE: ANAMIR	SEGUNDO NOMBRE:	
PADRE	PRIMER NOMBRE: CLEMIR	SEGUNDO NOMBRE:	
MADRE	PRIMER NOMBRE: GRECIA	SEGUNDO NOMBRE:	

FECHA Y LUGAR DE NACIMIENTO	DIA	MES	AÑO	PAIS	LOCALIDAD o PROVINCIA	NACIONALIDAD Y ESTADO CIVIL
	9	3	53	Uruguay	Melo	Oriental.Divorciada

1	OCUPACION	Enfermera particular.-
2	DOMICILIO	Hasta el año 1975 se domicilió en la ciudad de Melo, del año 1975 hasta mediado del año 1976 en Montevideo, de ese entonces hasta 1977 en Melo y de 1977 hasta la fecha en esta ciudad 3ra.Sec.C.Largo.-

		SERIE	NUMERO		DOC. de IDENT.
3	CREDENCIAL CIVICA	G.D.A.	6063	Cerro Largo S/traslado.-	36.898 C.Largo

PARA SER PRESENTADO ANTE LAS AUTORIDADES DE
OBJETO DE LA TRAMITACION para ser presentado en la Jefatura de Policía de Cerro Largo.-

1 - Consignar con precisión, lugar de trabajo o estudios los 10 últimos años.
2 - Consignar con precisión cada domicilio en los últimos 10 años.
3 - Consignar si ha tenido traslados y números anteriores.

Juanir González Pereira
FIRMA DEL SOLICITANTE

COMISARIA SECCIONAL 3ra. Se eleva a la [redacted] Of.Información e Inteligencia

JEFATURA DE POLICIA · LOCALIDAD Nº SECCION · CERRO LARGO

Wilbur Barboza
Sub-COMISARIO

LOCALIDAD Río Branco FECHA: 12/1/79.-

Wilbur barboza

[redacted] DE INVESTIGACIONES

CIUDAD	DIA	MES	AÑO
Melo	25	4	79

OFICINA DE INF. e INTELIGENCIA.-

Se hace constar que el titular de la presente solicitud registra las anotaciones, en el fichero de esta Dirección, que se adjuntan en el Numerado Simple Nº .....

JEFATURA DE POLICIA · Dpto. CERRO LARGO · INFORMACIONES

El Jefe de Oficina de Inf. e Inteligencia.-

[redacted] DE INVESTIGACIONES

SIN ANOTACIONES

D. N. DE INFORMACION E INTELIGENCIA · DEPARTAMENTO Nº 3 · SEC. CONS. PUBLICO

105763

CIUDAD	DIA	MES	AÑO
	13	JUL.	1979

DEPARTAMENTO Nº 3

SIN ANOTACIONES

Se hace constar que el solicitante registra en el fichero de esta Dirección, las anotaciones que se adjuntan en Numerado Simple Nº 2173

EL JEFE DEL DEPARTAMENTO Nº 3

.....

P.H EDUARDO E. TELLECHEA
SUB-COMISARIO

JUNTA DE COMANDANTES
EN JEFE
SERVICIO DE INFORMACION DE DEFENSA

DEPARTAMENTO	DIA	MES	AÑO
C.Largo	12	1	1979

Nº 315

- SOLICITUD DE CONSTANCIA DE HABILITACION PARA CARGOS PUBLICOS -

TITULAR	APELLIDO PATERNO: MARQUEZ	APELLIDO MATERNO: MADRUGA
	PRIMER NOMBRE: HERMENEGILDO	SEGUNDO NOMBRE: = = = = = = = = = =
PADRE	PRIMER NOMBRE: MANUEL	SEGUNDO NOMBRE: JOSE
MADRE	PRIMER NOMBRE: JUSTINA	SEGUNDO NOMBRE: = = = = = =

FECHA Y LUGAR DE NACIMIENTO	DIA	MES	AÑO	PAIS	LOCALIDAD o PROVINCIA	NACIONALIDAD Y ESTADO CIVIL
	13	4	1913	Uruguay	Dpto.Tacuarembó	oriental.casado

1	**OCUPACION**	1968 a 1970 en tareas rurales.-De 1970 a la fecha empleado en la IntendenciaMpal. de C.Largo
2	**DOMICILIO**	1968 a lafecha en barrio Castagñet.Melo.-Calle Jazmines y 18 de Julio.-

		SERIE	NUMERO			
3	CREDENCIAL CIVICA	TGD	2102	Con traslado a GBC 10726	DOC. de IDENT.	69376.C.Largo

PARA SER PRESENTADO ANTE LAS AUTORIDADES DE INTENDENCIA MPAL. DEC.LARGO.-
OBJETO DE LA TRAMITACION SOLICITUD.-

1.- Consignar con precisión, lugar de trabajo o estudios los 10 últimos años.
2.- Consignar con precisión cada domicilio en los últimos 10 años.
3.- Consignar si ha tenido traslados y números anteriores.

x Hermenegildo Marquez
FIRMA DEL SOLICITANTE

JEFATURA DE POLICIA DEPTO. CERRO LARGO

COMISARIA SECCIONAL 15a

Se eleva a la Dirección de Investigaciones.

COMISARIO
P.A.Of.Ppal Luis A.Borche

LOCALIDAD: Melo

FECHA: Enero 12 de 1979.-

DIRECCION DE INVESTIGACIONES

CIUDAD	DIA	MES	AÑO
Melo	25	4	79

OFICINA DE INF. e INTELIGENCIA.-

Se hace constar que el titular de la presente solicitud registra las anotaciones, en el fichero de esta Dirección, que se adjuntan en el Numerado Simple Nº .....

JEFATURA DE POLICIA DEPTO. CERRO LARGO

El Jefe de Oficina de Inf. e Inteligencia.-
EL DIRECTOR DE INVESTIGACIONES
Medardo Rodríguez
SUB-COMISARIO

SIN ANOTACIONES

D.N.I.I. DEPARTAMENTO Nº 3

CIUDAD	DIA	MES	AÑO
	13	JUL	1979

DIR. NAL. de INFORMACION E INTELIGENCIA DEPARTAMENTO Nº 3 SEC. CONS. HAB C. PUBLICO

SIN ANOTACIONES
105762

2173

Se hace constar que el solicitante registra en el fichero de esta Dirección, las anotaciones que se adjuntan en Numerado Simple Nº .....

EL JEFE DEL DEPARTAMENTO Nº 3

.....

P/H EDUARDO E. TELLECHEA
SUB-COMISARIO

JUNTA DE COMANDANTES
EN JEFE
SERVICIO DE INFORMACION DE DEFENSA

DEPARTAMENTO	DIA	MES	AÑO
C.Largo	12	1	1979

Nº 316

- SOLICITUD DE CONSTANCIA DE HABILITACION PARA CARGOS PUBLICOS -

TITULAR	APELLIDO PATERNO: PINTOS	APELLIDO MATERNO: SILVERA
	PRIMER NOMBRE: GREGORIO	SEGUNDO NOMBRE: ESTER
PADRE	PRIMER NOMBRE: GREGORIO	SEGUNDO NOMBRE: = = = = =
MADRE	PRIMER NOMBRE: MARIA	SEGUNDO NOMBRE: GREGORIA

FECHA Y LUGAR DE NACIMIENTO	DIA	MES	AÑO	PAIS	LOCALIDAD o PROVINCIA	NACIONALIDAD Y ESTADO CIVIL
	17	10	1924	Uruguay	C. Largo	Oriental. casado

1	**OCUPACION**	1968 a la fecha empleado en la Intendencia Mpal.-
2	**DOMICILIO**	1968 a lafecha condlio. en barrio Leone.-

		SERIE	NUMERO			
3	CREDENCIAL CIVICA	GAB	2751	Sin traslado	DOC. de IDENT.	16.475. C.Largo

PARA SER PRESENTADO ANTE LAS AUTORIDADES DE INTENDENCIA MPAL. DE C. LARGO
OBJETO DE LA TRAMITACION SOLICITUD

1 - Consignar con precisión, lugar de trabajo o estudios los 10 últimos años.
2 - Consignar con precisión cada domicilio en los últimos 10 años.
3 - Consignar si ha tenido traslados y números anteriores.

x Ignacio Luis
FIRMA DEL SOLICITANTE

JEFATURA DE POLICIA - 15.ª Sección - Depto. CERRO LARGO

COMISARIA SECCIONAL 15a

Se eleva a la Dirección de Investigaciones.

P.A. Of.Ppal Luis A. Borche
COMISARIO

LOCALIDAD: Melo FECHA: Enero 12 de 1979

	CIUDAD	DIA	MES	AÑO
~~DIRECCION DE INVESTIGACIONES~~	Melo	25	4	79

OFICINA DE INF. e INTELIGENCIA.-

JEFATURA DE POLICIA - CERRO LARGO

Se hace constar que el titular de la presente solicitud registra las anotaciones, en el fichero de esta Dirección, que se adjuntan en el Numerado Simple Nº .....

El Jefe de Oficina de Infl e Inteligencia.-
~~EL DIRECTOR DE INVESTIGACIONES~~

SIN ANOTACIONES

	CIUDAD	DIA	MES	AÑO
D. N. I. - DEPARTAMENTO Nº 3		30	4	1979

DIR. NAL. de INFORMACION E INTELIGENCIA - DEPARTAMENTO Nº 3 - SEC. CONS. NAC. C. PUBLICO

SIN ANOTACIONES 165763

Nº 2173

Se hace constar que el solicitante registra en el fichero de esta Dirección, las anotaciones que se adjuntan en Numerado Simple Nº .....

EL JEFE DEL DEPARTAMENTO Nº 3

.....

P/H EDUARDO E. TELLECHEA
SUB-COMISARIO

JUNTA DE COMANDANTES
EN JEFE
SERVICIO DE INFORMACION DE DEFENSA

DEPARTAMENTO	DIA	MES	AÑO
C.Largo	12	1	1979

Nº 317

- SOLICITUD DE CONSTANCIA DE HABILITACION PARA CARGOS PUBLICOS -

TITULAR	APELLIDO PATERNO: LOREIRA	APELLIDO MATERNO: JARA
	PRIMER NOMBRE: ANTOLIN	SEGUNDO NOMBRE: GREY
PADRE	PRIMER NOMBRE: LUCAS	SEGUNDO NOMBRE: = = = = = =
MADRE	PRIMER NOMBRE: TERESA	SEGUNDO NOMBRE: = = = = = =

FECHA Y LUGAR DE NACIMIENTO	DIA	MES	AÑO	PAIS	LOCALIDAD o PROVINCIA	NACIONALIDAD Y ESTADO CIVIL
	12	10	1951	Uruguay	Montevideo	oriental. soltero

1	OCUPACION	1968 a 1970 de jornalero.-De 1970 a 1974 Soldado en el Grupo de Artillería No 1 Mvdeo.-De1974 a 1976 de jornalero de 1976 a la fecha empleado en la Intendencia Mpal.-
2	DOMICILIO	1968 a 1970 en barrio Arpí. Melo, de 1970 a 1974 en calle Civils y la Goyada Mvdeo.- De 1974 a la fecha en Melo barrio Arpí.-

		SERIE	NUMERO		DOC. de IDENT.
3	CREDENCIAL CIVICA	GBC	9926	Sin traslado	1.353.605. Mvdeo.-

PARA SER PRESENTADO ANTE LAS AUTORIDADES DE INTENDENCIA MPAL DE C. LARGO.-
OBJETO DE LA TRAMITACION SOLICITUD

1 - Consignar con precisión lugar de trabajo o estudios los 10 últimos años.
2 - Consignar con precisión cada domicilio en los últimos 10 años.
3 - Consignar si ha tenido traslados y números anteriores.

x [signature]
FIRMA DEL SOLICITANTE

COMISARIA SECCIONAL 15a

Se eleva a la Dirección de Investigaciones.

[signature]
P.A.: Of.Ppal Luis A. Borche
COMISARIO

LOCALIDAD: Melo FECHA: enero 12 de 1979.-

DIRECCION DE INVESTIGACIONES

CIUDAD	DIA	MES	AÑO
Melo	25	4	79

OFICINA DE INF. e INTELIGENCIA.-

Se hace constar que el titular de la presente solicitud registra las anotaciones, en el fichero de esta Dirección, que se adjuntan en el Numerado Simple Nº .....

El Jefe de Oficina de Inf. e Inteligencia.-
DIRECCION DE INVESTIGACIONES
[signature]
Medo Mil Inteligencia
SUB COMISARIO

SIN ANOTACIONES

D. N. de INFORMACIONES e INTELIGENCIA
DEPARTAMENTO Nº 3

CIUDAD	DIA	MES	AÑO
	13	JUL.	1979

SIN ANOTACIONES
105764

2173

Se hace constar que el solicitante registra en el fichero de esta Dirección, las anotaciones que se adjuntan en Numerado Simple Nº .....

EL JEFE DEL DEPARTAMENTO Nº 3

.....

P/H EDUARDO E. TELLECHEA
SUB-COMISARIO

JUNTA DE COMANDANTES
EN JEFE
SERVICIO DE INFORMACION DE DEFENSA

DEPARTAMENTO	DIA	MES	AÑO
C.Largo	12	1	1979

Nº 318

- SOLICITUD DE CONSTANCIA DE HABILITACION PARA CARGOS PUBLICOS -

TITULAR	APELLIDO PATERNO = = = = =	APELLIDO MATERNO LENA
	PRIMER NOMBRE REYNALDO	SEGUNDO NOMBRE = = = = =
PADRE	PRIMER NOMBRE = = =	SEGUNDO NOMBRE = = = = =
MADRE	PRIMER NOMBRE DORFILIA	SEGUNDO NOMBRE = = = = =

FECHA Y LUGAR DE NACIMIENTO	DIA	MES	AÑO	PAIS	LOCALIDAD o PROVINCIA	NACIONALIDAD Y ESTADO CIVIL
	8	10	1922	Uruguay	C.Largo	oriental . casado

1	**OCUPACION**	1968 a 1974 de jornalero.-De 1974 a lafecha empleado en la Intendencia Mpal.-
2	**DOMICILIO**	1968 a la fecha con dlio. en barrio Rampolín Arachán.-

		SERIE	NUMERO			
3	CREDENCIAL CIVICA	GAB	2259	Sin traslado	DOC. de IDENT.	92674. C.Largo

PARA SER PRESENTADO ANTE LAS AUTORIDADES DE INTENDENCIA MPAL DE C. LARGO
OBJETO DE LA TRAMITACION SOLICITUD

1 - Consignar con precisión, lugar de trabajo o estudios los 10 últimos años.
2 - Consignar con precisión cada domicilio en los últimos 10 años.
3 - Consignar si ha tenido traslados y números anteriores.

x Reinaldo Olera
FIRMA DEL SOLICITANTE

JEFATURA DE POLICIA - Depto. C. LARGO

COMISARIA SECCIONAL 15a

Se eleva a la Dirección de Investigaciones.

COMISARIO
P.A. Of.Ppal Luis A. Borche.-

LOCALIDAD: Melo **FECHA:** Enero 12 de 1979

DIRECCION DE INVESTIGACIONES

CIUDAD	DIA	MES	AÑO
Melo	25	4	79

OFICINA DE INF. e INTELIGENCIA.-

JEFATURA DE POLICIA - Depto. C. LARGO

Se hace constar que el titular de la presente solicitud registra las anotaciones, en el fichero de esta Dirección, que se adjuntan en el Numerado Simple Nº .....

El Jefe de Oficina de Inf. e Inteligencia.-

SIN ANOTACIONES

D. N. I. I. DEPARTAMENTO Nº 3

CIUDAD	DIA	MES	AÑO
	13	JUL	1979

DIRECCION NACIONAL de INFORMACION e INTELIGENCIA - DEPARTAMENTO Nº 3 - SEC. COM. INF. Y PUBLICO

SIN ANOTACIONES
2173
Se hace constar que el solicitante registra en el fichero de esta Dirección, las anotaciones que se adjuntan en Numerado Simple Nº .....

EL JEFE DEL DEPARTAMENTO Nº 3

.....

P/A EDUARDO E. TELLECHEA
SUB-COMISARIO

JUNTA DE COMANDANTES
EN JEFE
SERVICIO DE INFORMACION DE DEFENSA

DEPARTAMENTO	DIA	MES	AÑO
CERRO LARGO	11	1	979

Nº 460

- SOLICITUD DE CONSTANCIA DE HABILITACION PARA CARGOS PUBLICOS -

TITULAR	APELLIDO PATERNO: RODRIGUEZ		APELLIDO MATERNO: MACHADO	
	PRIMER NOMBRE: ALFONSO		SEGUNDO NOMBRE: XXXXXXX	
PADRE	PRIMER NOMBRE: LUIS		SEGUNDO NOMBRE: ANTELO	
MADRE	PRIMER NOMBRE: LAURA		SEGUNDO NOMBRE: XXXXXXX	

FECHA Y LUGAR DE NACIMIENTO	DIA	MES	AÑO	PAIS	LOCALIDAD o PROVINCIA	NACIONALIDAD Y ESTADO CIVIL
	2	9	922	URUGUAY	RIVERA	ORIENTAL/CASADO

1	**OCUPACION**	de 1966 a 1970 propietario de Comercio "La Bichosa" cito en 18 de julio y José Rodó, Melo, de 1970 al presente es empleado de la Intendencia // Municipal de Cerro Largo.-
2	**DOMICILIO**	de 1961 al presente en Melo, actualmente en calle Ejido Nro.813.-

3	CREDENCIAL CIVICA	SERIE	NUMERO		DOC. de IDENT.
		G B B	7921	H F E 797	75.9[illegible].C.Largo.-

PARA SER PRESENTADO ANTE LAS AUTORIDADES DE Intendencia Municipal de Cerro Largo.-
OBJETO DE LA TRAMITACION a solicitud de éste.-

1 - Consignar con precisión, lugar de trabajo o estudios los 10 últimos años.
2 - Consignar con precisión cada domicilio en los últimos 10 años.
3 - Consignar si ha tenido traslados y números anteriores.

Alfonso Rodriguez
FIRMA DEL SOLICITANTE

JEFATURA DE POLICIA - Departamental - 1a Seccional - CERRO LARGO

COMISARIA SECCIONAL 1ra.-

Se eleva a la Dirección de Investigaciones
Pase a la Of.Dptal.de Información e Inteligencia.-

Crio. HUGO B. CALTIERI
COMISARIO
Jefe de 1ª Secc.1ra.-

LOCALIDAD: [illegible] **FECHA:** 11/1/979

DIRECCION DE INVESTIGACIONES

CIUDAD	DIA	MES	AÑO
Melo	25	4	79

OFICINA DE INF. e INTELIGENCIA.-

JEFATURA DE POLICIA - Departamental - Dpto. de Inf. e Inteligencia - CERRO LARGO

Se hace constar que el titular de la presente solicitud registra las anotaciones, [illegible] el fichero de esta Dirección, que se adjuntan en el Numerado Simple Nº .....

El Jefe de Ofic. de Inf. e Intelig.-

Mario Núñez Fonseca
SUB COMISARIO

SIN ANOTACIONES

D. N. INFORMACION E INTELIGENCIA - DEPARTAMENTO Nº 3

105766

CIUDAD	DIA	MES	AÑO
	17	JUL.	1979

DIR. NAL. de INFORMACION E INTELIGENCIA - SEG. CONS. UAB G. PUBLICO - DEPARTAMENTO Nº 3

SIN ANOTACIONES

Se hace constar que el solicitante registra en el fichero de esta Dirección, las anotaciones que se adjuntan en Numerado Simple Nº .....

EL JEFE DEL DEPARTAMENTO Nº 3

.....

P/H EDUARDO E. TELLECHEA
SUB-COMISARIO

L 2173

JUNTA DE COMANDANTES
EN JEFE
SERVICIO DE INFORMACION DE DEFENSA

DEPARTAMENTO	DIA	MES	AÑO
CERRO LARGO	11	1	979

Nº 461

- SOLICITUD DE CONSTANCIA DE HABILITACION PARA CARGOS PUBLICOS -

TITULAR	APELLIDO PATERNO: CABALLERO	APELLIDO MATERNO: LARUMBE	
	PRIMER NOMBRE: ANITA MARIA	SEGUNDO NOMBRE: ANDREA	
PADRE	PRIMER NOMBRE: SIMON	SEGUNDO NOMBRE: XXXXXXXX	
MADRE	PRIMER NOMBRE: ROSALIA	SEGUNDO NOMBRE: XXXXXXXX	

FECHA Y LUGAR DE NACIMIENTO	DIA	MES	AÑO	PAIS	LOCALIDAD o PROVINCIA	NACIONALIDAD Y ESTADO CIVIL
	5	7	939	URUGUAY	RIVERA	ORIENTAL/CASADA

1	OCUPACION	de 1966 a 1967 trabajó en Radio Cerro Largo, 1968 no trabajó, de 1969 al presente en Canal 8 SODRE.-
2	DOMICILIO	de 1964 al presente en Melo, actualmente en calle Munguia Nro. 603.-

		SERIE	NUMERO		DOC. de IDENT.
3	CREDENCIAL CIVICA	G A C	5800	H F G 1726-	20.032.C.Largo.-

PARA SER PRESENTADO ANTE LAS AUTORIDADES DE S.O.D.R.E.
OBJETO DE LA TRAMITACION a solicitud de éste.-

1 - Consignar con precisión, lugar de trabajo o estudios los 10 últimos años.
2 - Consignar con precisión cada domicilio en los últimos 10 años.
3 - Consignar si ha tenido traslados y números anteriores.

Ana Andrea Caballero Morales
FIRMA DEL SOLICITANTE

COMISARIA SECCIONAL 1ra.

Se eleva a la Dirección de Investigaciones
Pase a la Of. Dptal. de Información e Inteligencia.-

JEFATURA DE POLICIA - CERRO LARGO

Cnel. COMISARIO
HUGO B. CALTIERI
Jefe de Inf. e Inteligencia.-

LOCALIDAD:

FECHA: 11/1/979

DIRECCION DE INVESTIGACIONES

CIUDAD	DIA	MES	AÑO
Melo	25	4	79

OFICINA DE INF. e INTELIGENCIA.-

JEFATURA DE POLICIA - CERRO LARGO

Se hace constar que el titular de la presente solicitud registra las anotaciones, en el fichero de esta Dirección, que se adjuntan en el Numerado Simple Nº .....

El Jefe de Ofic. de Inf. e Intelig.-

Nido Nuñez Fonseca
SUB COMISARIO

SIN ANOTACIONES

D. N. I. DEPARTAMENTO Nº 3 — 10576?

CIUDAD	DIA	MES	AÑO
17	01	197	

DIR. NAL. de INFORMACION e INTELIGENCIA
DEPARTAMENTO Nº 3
SEC. CONS. HAB. C. PUBLICO

SIN ANOTACIONES

2173

Se hace constar que el solicitante registra en el fichero de esta Dirección, las anotaciones que se adjuntan en Numerado Simple Nº .....

EL JEFE DEL DEPARTAMENTO Nº 3

.....

P.H EDUARDO E. TELLECHEA
SUB-COMISARIO

TA DE COMANDANTES
EN JEFE
SERVICIO DE INFORMACION DE DEFENSA

DEPARTAMENTO	DIA	MES	AÑO
Cerro Largo.-	12	1	1979

Nº 462

- SOLICITUD DE CONSTANCIA DE HABILITACION PARA CARGOS PUBLICOS -

TITULAR	APELLIDO PATERNO: GOMEZ	APELLIDO MATERNO: SILVEIRA	
	PRIMER NOMBRE: Jesús	SEGUNDO NOMBRE: Alberto.-	
PADRE	PRIMER NOMBRE: Marcelo	SEGUNDO NOMBRE: Alberto	
MADRE	PRIMER NOMBRE: Elair	SEGUNDO NOMBRE:	

FECHA Y LUGAR DE NACIMIENTO	DIA	MES	AÑO	PAIS	LOCALIDAD o PROVINCIA	NACIONALIDAD Y ESTADO CIVIL
	13	7	1959	Uruguay	Sarandí Aceguá (5	oriental- soltero

1	OCUPACION	Jornalero.-
2	DOMICILIO	Sarandí Aceguá(5ta secc.)

		SERIE	NUMERO			
3	CREDENCIAL CIVICA	G.E.C.	14.04	Trámite	DOC. de IDENT.	70.026 Trámite

PARA SER PRESENTADO ANTE LAS AUTORIDADES DE Regimiento Artillería Nº4(San Ramón)
OBJETO DE LA TRAMITACION Ingreso.-

1 - Consignar con precisión, lugar de trabajo o estudios los 10 últimos años.
2 - Consignar con precisión cada domicilio en los últimos 10 años.
3 - Consignar si ha tenido traslados y números anteriores.

Jesus Alberto Gomez
FIRMA DEL SOLICITANTE

COMISARIA SECCIONAL 5ta — Se eleva a la Dirección de Investigaciones.
Oficina de Información e Inteligencia

JEFATURA DE POLICIA - COMISARIA - PUEBLO NUEVO - 6a SECCION - DPTO CERRO LARGO

LOCALIDAD: Pueblo Nuevo, 12 FECHA: de Enero de 1979.-

Sub. COMISARIO
JULIO CESAR SILVA.-

DIRECCION DE INVESTIGACIONES

CIUDAD	DIA	MES	AÑO
Melo	25	4	79

OFICINA DE INF. e INTELIGENCIA.-

Se hace constar que el titular de la presente solicitud registra las anotaciones, en el fichero de esta Dirección, que se adjuntan en el Numerado Simple Nº .....

JEFATURA DE POLICIA - Inteligencia - CERRO LARGO

El Jefe de Ofic. de Inf. e Intelig.-

Mario Núñez Fonseca
SUB COMISARIO

SIN ANOTACIONES

D. Nº I. . DEPARTAMENTO Nº 3	185765	CIUDAD	DIA	MES	AÑO
			17	JUL.	197

DEPARTAMENTO Nº 3 - DIC. NAL. de INFORMACION e INTELIGENCIA - SEC. CONS. HAB. C. PUBLICO

b 2173

SIN ANOTACIONES

Se hace constar que el solicitante registra en el fichero de esta Dirección, las anotaciones que se adjuntan en Numerado Simple Nº .....

EL JEFE DEL DEPARTAMENTO Nº 3

.....

P.H EDUARDO E. TELLECHEA
SUB-COMISARIO

JUNTA DE COMANDANTES
EN JEFE
SERVICIO DE INFORMACION DE DEFENSA

DEPARTAMENTO	DIA	MES	AÑO
CERRO LARGO	11	1	979

Nº 463

- SOLICITUD DE CONSTANCIA DE HABILITACION PARA CARGOS PUBLICOS -

TITULAR	APELLIDO PATERNO	F..R..IRA	APELLIDO MATERNO	BOR..S
	PRIMER NOMBRE	..RISEL	SEGUNDO NOMBRE	XXXXXXXX
PADRE	PRIMER NOMBRE	JOSE	SEGUNDO NOMBRE	MAXIMO
MADRE	PRIMER NOMBRE	NELIDA	SEGUNDO NOMBRE	XXXXXXXX

FECHA Y LUGAR DE NACIMIENTO	DIA	MES	AÑO	PAIS	LOCALIDAD o PROVINCIA	NACIONALIDAD Y ESTADO CIVIL
	19	6	947	URUGUAY	CERRO LARGO	ORIENTAL/SOLTERA

1	**OCUPACION**	DE 1962 de 1972 cursó estudios en Melo,de 1974 a 1975 fue soldado del Cuerpo de Policía Militar en Mdeo.de 1975 al presente es empleado del Liceo Nro.1 de Cerro Largo.-
2	**DOMICILIO**	de 1961 a 1973 en Melo,de 1974 a 1975 en Mdeo.calle Ganvani Nro.4848,de de 1975 al presente en Melo,actualmente en calle Guazunambí Nro.834.-

3	CREDENCIAL CIVICA	SERIE	NUMERO		DOC. de IDENT.
		G A D	4937	XXXXXXXXXXXXXXXXXX	30.390.C.Largo

PARA SER PRESENTADO ANTE LAS AUTORIDADES DE XXXXXXXXXXXXXXXXXXXXXXXX.(Per.Administrativ
OBJETO DE LA TRAMITACION [illegible].-
Educ.Secundaria Basica y Superior.-

1 - Consignar con precisión, lugar de trabajo o estudios los 10 últimos años.
2 - Consignar con precisión cada domicilio en los últimos 10 años.
3 - Consignar si ha tenido traslados y números anteriores.

FIRMA DEL SOLICITANTE

COMISARIA SECCIONAL 1ra.

Se eleva a la Dirección de Investigaciones.
[illegible]

LOCALIDAD: MELO

FECHA: 11/1/979

COMISARIO
Crio: HUGO B. CALTIERI
Jefe de la Secc.1ra.-

JEFATURA DE POLICIA Secc. 1a. Depto. CERRO LARGO

XXXXXXXXXXXXXXXXXXXXXXXXX	CIUDAD	DIA	MES	AÑO
	Melo	28	3	79

OFICINA DE INF. e INTELIGENCIA.-

Se hace constar que el titular de la presente solicitud registra las anotaciones, en el fichero de esta Dirección, que se adjuntan en el Numerado Simple Nº ....

El Jefe de Oficina de Inf. e Inteligencia.-
XXXXXXXXXXXXXXXXXXXXXXXX

SIN ANOTACIONES

D. N. I. I. _ DEPARTAMENTO Nº 3	105769	CIUDAD	DIA	MES	AÑO
			17 JUL. 1979		

DIR. NAL. de INTELIGENCIA — DEPARTAMENTO Nº 3

SIN ANOTACIONES

Se hace constar que el solicitante registra en el fichero de esta Dirección, las anotaciones que se adjuntan en Numerado Simple Nº 2173 ....

EL JEFE DEL DEPARTAMENTO Nº 3

....

P.H. EDUARDO E. TELLECHEA
SUB-COMISARIO

JUNTA DE COMANDANTES
EN JEFE
SERVICIO DE INFORMACION DE DEFENSA

DEPARTAMENTO	DIA	MES	AÑO
CERRO LARGO	11	1	979

Nº 464

- SOLICITUD DE CONSTANCIA DE HABILITACION PARA CARGOS PUBLICOS -

TITULAR	APELLIDO PATERNO	ROSAS	APELLIDO MATERNO	ALVAREZ
	PRIMER NOMBRE	[illegible]	SEGUNDO NOMBRE	[illegible]
PADRE	PRIMER NOMBRE	MANUEL	SEGUNDO NOMBRE	EUSEBIO
MADRE	PRIMER NOMBRE	LAURINDA	SEGUNDO NOMBRE	XXXXXXX

FECHA Y LUGAR DE NACIMIENTO	DIA	MES	AÑO	PAIS	LOCALIDAD o PROVINCIA	NACIONALIDAD Y ESTADO CIVIL
	23	9	927	URUGUAY	CERRO LARGO	ORIENTAL/CASADO

1	OCUPACION	de 1967 a 1972 trabajó para Frigorifico "Lito Gómez" de 1972 al presente es empleado de la Intendencia Municipal de Cerro Largo.-
2	DOMICILIO	de 1960 al presente en Melo, actualmente en calle Manuela Lestido Nro. 923.-

		SERIE	NUMERO			
3	CREDENCIAL CIVICA	C A C	2353	XXXXXXXXXXXXXXXXXXXXXXXX	DOC. de IDENT.	29.113.C.Largo

PARA SER PRESENTADO ANTE LAS AUTORIDADES DE Intendencia Municipal de Cerro Largo.-
OBJETO DE LA TRAMITACION a solicitud de ésta.-

1 - Consignar con precisión, lugar de trabajo o estudios los 10 últimos años.
2 - Consignar con precisión cada domicilio en los últimos 10 años.
3 - Consignar si ha tenido traslados y números anteriores.

Gualberto Rosa
FIRMA DEL SOLICITANTE

JEFATURA DE POLICIA 1ª Sección Dpto. CERRO LARGO

COMISARIA SECCIONAL 1ra. ~~Se eleva a la Dirección de Investigaciones~~
Pase a la Of.Dptal.de Información e Inteligencia.-

LOCALIDAD [illegible]

FECHA: 11/1/979

Crio. COMISARIO
HUGO B. CALTIERI
Jefe de la Secc.1ra.

~~DIRECCION DE INVESTIGACIONES~~	CIUDAD	DIA	MES	AÑO
	Melo	25	4	79

OFICINA DE INF. e INTELIGENCIA.-

Se hace constar que el titular de la presente solicitud registra las anotaciones, en el fichero de esta Dirección, que se adjuntan en el Numerado Simple Nº .....

JEFATURA DE POLICIA Información e Inteligencia CERRO LARGO

El Jefe de Ofic. de Inf. e Intelig.-
XXXXXXXXXXXXXXXXXXXXXXXX
Mario Núñez Fonseca
SUB COMISARIO

SIN ANOTACIONES

D. N. I. I. DEPARTAMENTO Nº 3	105770	CIUDAD	DIA	MES	AÑO
			17	JUL	1979

SIN ANOTACIONES

2173

DIR. NAL. de INFORMACION e INTELIGENCIA DEPARTAMENTO Nº 3 SEC. CONS. MAS C PUBLICO

Se hace constar que el solicitante registra en el fichero de esta Dirección, las anotaciones que se adjuntan en Numerado Simple Nº .....

EL JEFE DEL DEPARTAMENTO Nº 3

.....

P/H EDUARDO E. TELLECHEA
SUB COMISARIO

...NTA DE COMANDANTES
EN JEFE
SERVICIO DE INFORMACION DE DEFENSA

DEPARTAMENTO	DIA	MES	AÑO
CERRO LARGO	10	1	979

Nº 465

- SOLICITUD DE CONSTANCIA DE HABILITACION PARA CARGOS PUBLICOS -

TITULAR	APELLIDO PATERNO: CABRERA	APELLIDO MATERNO: ROLDAN	
	PRIMER NOMBRE: CELIA	SEGUNDO NOMBRE: INES	
PADRE	PRIMER NOMBRE: ANIBAL	SEGUNDO NOMBRE: XXXXXXX	
MADRE	PRIMER NOMBRE: JUANA	SEGUNDO NOMBRE: XXXXXXX	

FECHA Y LUGAR DE NACIMIENTO	DIA	MES	AÑO	PAIS	LOCALIDAD o PROVINCIA	NACIONALIDAD Y ESTADO CIVIL
	29	7	957	URUGUAY	CERRO LARGO	ORIENTAL/SOLTERA

1	**OCUPACION**	de 1969 a 1975 cursó estudios en Liceo Dptal.de Melo,de 1975 a 1978 no trabajó de setiembre de 1978 al presente trabaja en Hospital local y desde noviembre también en Sanatorio local.-
2	**DOMICILIO**	de 1957 al presente en Melo,actualmente en Barrio Señora.-

		SERIE	NUMERO		DOC. de IDENT.
3	CREDENCIAL CIVICA	G B C	12299	XXXXXXXXXXXXXXXXXXXX	41.505.C.Largo.-

PARA SER PRESENTADO ANTE LAS AUTORIDADES DE OBJETO DE LA TRAMITACION XXXXXXXXXXXXXXXXXXXXXXXXXXXXXXXXXXXX Ministerio de Salud Pública.- a sol.de este.-

1 - Consignar con precisión, lugar de trabajo o estudios los 10 últimos años.
2 - Consignar con precisión cada domicilio en los últimos 10 años.
3 - Consignar si ha tenido traslados y números anteriores.

FIRMA DEL SOLICITANTE

COMISARIA SECCIONAL 1ra. Se eleva a la Dirección de Investigaciones. Pase a la Of.Dptal.de Información e Inteligencia.-

JEFATURA DE POLICIA - DEPARTAMENTO DE CERRO LARGO - Jefatura

Crio. COMISARIO CALTIERI

LOCALIDAD: Melo FECHA: 10/1/979.

Jefe de la Secc.1ra.-

DIRECCION DE XXXXXXXXXX	CIUDAD	DIA	MES	AÑO
	Melo	25	4	79

OFICINA DE INF. e INTELIGENCIA.-

JEFATURA DE POLICIA - Información e Inteligencia - CERRO LARGO

Se hace constar que el titular de la presente solicitud registra las anotaciones, en el fichero de esta Dirección, que se adjuntan en el Numerado Simple Nº .....

El Jefe de Oficina de Inf. e Inteligencia.-

XXXXXXXXXXXXXXXXXXXXXXXXXXXXXXXXXXXX

Medo. Héctor Fonseca
SUB COMISARIO

SIN ANOTACIONES

D. NACIONAL DEPARTAMENTO Nº 3	105771	CIUDAD	DIA	MES	AÑO
			17	JUL	1979

2173

DEPARTAMENTO Nº 3 - DIR. NAL. de INFORMACIONES e INTELIGENCIA - MIN. DE CULT. NAC. G. PUBLICO

SIN ANOTACIONES

Se hace constar que el solicitante registra en el fichero de esta Dirección, las anotaciones que se adjuntan en Numerado Simple Nº .....

EL JEFE DEL DEPARTAMENTO Nº 3

.....

P.H EDUARDO E. TELLECHEA
SUB-COMISARIO

JUNTA DE COMANDANTES
EN JEFE
SERVICIO DE INFORMACION DE DEFENSA

DEPARTAMENTO	DIA	MES	AÑO
CERRO LARGO	11	1	979

Nº 466

- SOLICITUD DE CONSTANCIA DE HABILITACION PARA CARGOS PUBLICOS -

TITULAR	APELLIDO PATERNO: CABRERA	APELLIDO MATERNO: HERNANDEZ	
	PRIMER NOMBRE: ANIBAL	SEGUNDO NOMBRE: SANTOS	
PADRE	PRIMER NOMBRE: DIONICIO	SEGUNDO NOMBRE: XXXXXXXXX	
MADRE	PRIMER NOMBRE: SILVIA	SEGUNDO NOMBRE: XXXXXXXXX	

FECHA Y LUGAR DE NACIMIENTO	DIA	MES	AÑO	PAIS	LOCALIDAD o PROVINCIA	NACIONALIDAD Y ESTADO CIVIL
	1	8	942	URUGUAY	CERRO LARGO	ORIENTAL/CASADO

1	**OCUPACION**	de 1958 a 1973 ha trabajado como peón Rural y en "Chanbas"en C.Largo. de 1973 al presente en la Intendencia Municipal.-
2	**DOMICILIO**	de 1964 al presente en Melo, actualmente en calles Ejido y Anaina.-

		SERIE	NUMERO			
3	**CREDENCIAL CIVICA**	C B C	7649	XXXXXXXXXXXXXXXXXXXXXXX	**DOC. de IDENT.**	67.496.C.Largo.-

PARA SER PRESENTADO ANTE LAS AUTORIDADES DE Intendencia Municipal de Cerro Largo.-
OBJETO DE LA TRAMITACION a solicitud de ésta.-

1 - Consignar con precisión, lugar de trabajo o estudios los 10 últimos años.
2 - Consignar con precisión cada domicilio en los últimos 10 años.
3 - Consignar si ha tenido traslados y números anteriores.

Anibal S Cabrera
FIRMA DEL SOLICITANTE

COMISARIA SECCIONAL 1ra.- Se eleva a la ~~Dirección de Investigaciones.~~ Pase a la Of.Dptal.de Información e Inteligencia.-

JEFATURA DE POLICIA - DEPARTAMENTO CERRO LARGO - 1a Sección

LOCALIDAD: MELO

FECHA: 11/1/979.

Crio. COMISARIO
HUGO B. CALLICO
Jefe de la 5ace.1ra.-

~~DIRECCION DE INVESTIGACIONES~~

CIUDAD	DIA	MES	AÑO
Melo	25	4	79

OFICINA DE INF. e INTELIGENCIA.-

Se hace constar que el titular de la presente solicitud registra las anotaciones, en el fichero de esta Dirección, que se adjuntan en el Numerado Simple Nº .....

JEFATURA DE POLICIA - Información e Inteligencia - CERRO LARGO

El Jefe de Ofic. de Inf. e Intelig.-

Medo Mayor Fonseca
SUB COMISARIO

SIN ANOTACIONES

D. N. I. MADEPARTAMENTO Nº 3 — 105772

CIUDAD	DIA	MES	AÑO
	17 JUL.	1979	

DIR. NAL. de INFORMACION e INTELIGENCIA - DEPARTAMENTO Nº 3 - SEC. CONS. HAB. C. PUBLICO

SIN ANOTACIONES

2173

Se hace constar que el solicitante registra en el fichero de esta Direccién, las anotaciones que se adjuntan en Numerado Simple Nº .....

EL JEFE DEL DEPARTAMENTO Nº 3

.....

P/A EDUARDO E. TELLECHEA
SUB-COMISARIO

UNTA DE COMANDANTES
EN JEFE
SERVICIO DE INFORMACION DE DEFENSA

DEPARTAMENTO	DIA	MES	AÑO
CERRO LARGO	11	1	979

Nº 467

- SOLICITUD DE CONSTANCIA DE HABILITACION PARA CARGOS PUBLICOS -

TITULAR	APELLIDO PATERNO	FREITAS	APELLIDO MATERNO	RODRIGUEZ
	PRIMER NOMBRE	EMA	SEGUNDO NOMBRE	EDITH
PADRE	PRIMER NOMBRE	RUBEN	SEGUNDO NOMBRE	XXXXXXXX
MADRE	PRIMER NOMBRE	MARIA	SEGUNDO NOMBRE	ISABEL

FECHA Y LUGAR DE NACIMIENTO	DIA	MES	AÑO	PAIS	LOCALIDAD o PROVINCIA	NACIONALIDAD Y ESTADO CIVIL
	16	10	941	URUGUAY	CERRO LARGO	ORIENTAL/CASADA

1	**OCUPACION**	de 1974 al presente es empleada de la Intendencia Municipal de Cerro Largo, anteriormente no trabajó.-
2	**DOMICILIO**	de 1967 al presente en Melo, actualmente en calles Guazunambí Estevan C.Vieira.-

		SERIE	NUMERO			
3	**CREDENCIAL CIVICA**	G B B	7429	XXXXXXXXXXXXXXXXXXXXXXXX	**DOC. de IDENT.**	22.465.C.Largo.-

PARA SER PRESENTADO ANTE LAS AUTORIDADES DE OBJETO DE LA TRAMITACION Intendencia Municipal de Cerro Largo.- a solicitud de Gta.-

1 - Consignar con precisión, lugar de trabajo o estudios los 10 últimos años.
2 - Consignar con precisión cada domicilio en los últimos 10 años.
3 - Consignar si ha tenido traslados y números anteriores.

Ernesto F. de Caltieri
FIRMA DEL SOLICITANTE

COMISARIA SECCIONAL 1ra.

~~Se eleva a la Dirección de Investigaciones.~~ xx
Pase a la Of.Dptal.de Información e Inteligencia.-

Crio. HUGO B. CALTIERI
COMISARIO
Jefe de la Secc.1ra.-

JEFATURA DE POLICIA - Depto. CERRO LARGO - 1.ª Sección

LOCALIDAD: MELO **FECHA:** 14/1/979

~~DIRECCION DE INVESTIGACIONES~~

CIUDAD	DIA	MES	AÑO
Melo	25	4	79

OFICINA DE INF. e INTELIGENCIA.-

Se hace constar que el titular de la presente solicitud registra las anotaciones, en el fichero de esta Dirección, que se adjuntan en el Numerado Simple Nº .....

JEFATURA DE POLICIA - Información e Inteligencia - CERRO LARGO

El Jefe de Ofic. de Inf. e Intelig.-
~~XXXXXXXXXXXXXXXXXXXXXXXXXXXX~~
Mario Núñez Fonseca
SUB COMISARIO

SIN ANOTACIONES

D. N. I.		CIUDAD	DIA	MES	AÑO
D. N. I. DEPARTAMENTO Nº 3	105773		17	JUL.	1979

DIR. NAL. de INFORMACION e INTELIGENCIA - DEPARTAMENTO Nº 3 - SEC. CONS. HAB C. PUBLICO

SIN ANOTACIONES

Se hace constar que el solicitante registra en el fichero de esta Dirección, las anotaciones que se adjuntan en Numerado Simple Nº 2173

EL JEFE DEL DEPARTAMENTO Nº 3

.....

P/H EDUARDO E. TELLECHEA
SUB COMISARIO

JUNTA DE COMANDANTES
EN JEFE
SERVICIO DE INFORMACION DE DEFENSA

DEPARTAMENTO	DIA	MES	AÑO
CERRO LARGO	12	1	979

Nº 468

- SOLICITUD DE CONSTANCIA DE HABILITACION PARA CARGOS PUBLICOS -

TITULAR	APELLIDO PATERNO: MELGAR	APELLIDO MATERNO: SUAREZ	
	PRIMER NOMBRE: LUIS	SEGUNDO NOMBRE: ALBERTO	
PADRE	PRIMER NOMBRE: CAYETANO	SEGUNDO NOMBRE: XXXXXXX	
MADRE	PRIMER NOMBRE: CLARICIA	SEGUNDO NOMBRE: XXXXXXX	

FECHA Y LUGAR DE NACIMIENTO	DIA	MES	AÑO	PAIS	LOCALIDAD o PROVINCIA	NACIONALIDAD Y ESTADO CIVIL
	12	12	928	URUGUAY	CERRO LARGO	ORIENTAL/SOLTERO

1 OCUPACION: de 1960 a 1972 trabajó en Est.Rural,en Puntas de Arrellio 13a.Sec.1973 trabajó en la Intendencia Municipal de 1973 a 1977 no trabajó de 1977 al presente es empleado de la Intendencia Municipal de Cerro Largo.-

2 DOMICILIO: de 1960 al presente en Melo,actualmente en calle Dr.Luis A.de Herrera Nro.875.-

3 CREDENCIAL CIVICA	SERIE	NUMERO		DOC. de IDENT.
	G C BX	1318	XXXXXXXXXXXXXXXXXXXXXXXD	29.712.C.Largo.-

PARA SER PRESENTADO ANTE LAS AUTORIDADES DE Intendencia Municipal de Cerro Largo.-
OBJETO DE LA TRAMITACION a solicitud de ésta.-

1 - Consignar con precisión, lugar de trabajo o estudios los 10 últimos años.
2 - Consignar con precisión cada domicilio en los últimos 10 años.
3 - Consignar si ha tenido traslados y números anteriores.

Luis A Melgar.
FIRMA DEL SOLICITANTE

COMISARIA SECCIONAL 1ra.-

~~Se eleva a la Dirección de Investigaciones.~~
Pase a la Of.Dptal.de Información e Inteligencia.-

JEFATURA DE POLICIA - 1.a SECCION - LOCALIDAD - Dpto. CERRO LARGO

COMISARIO
Cria.
HUGO B. CALTIERI
Jefe de la Secc.1ra.-

FECHA: 12/1/979

~~DIRECCION DE INVESTIGACIONES~~

CIUDAD	DIA	MES	AÑO
Melo	25	4	79

OFICINA DE INF. e INTELIGENCIA.-

Se hace constar que el titular de la presente solicitud registra las anotaciones, en el fichero de esta Dirección, que se adjuntan en el Numerado Simple Nº .....

JEFATURA DE POLICIA - Dpto. Inteligencia - 1.a SECCION - CERRO LARGO

El Jefe de Ofic. de Inf. e Intelig.-
~~DIRECCION DE INVESTIGACIONES~~
Mario Nuñez Correa

SIN ANOTACIONES

D. N. I. - DEPARTAMENTO Nº 3

CIUDAD	DIA	MES	AÑO
	17	JUL.	979

105774

DIR. NAL. de INFORMACION e INTELIGENCIA - DEPARTAMENTO Nº 3 - SEC. CONS. HAB. C. PUBLICO

SIN ANOTACIONES

Se hace constar que el solicitante registra en el fichero de esta Dirección, las anotaciones que se adjuntan en Numerado Simple Nº .....

EL JEFE DEL DEPARTAMENTO Nº 3

.....

P/A- EDUARDO E. TELLECHEA
SUB-COMISARIO

JUNTA DE COMANDANTES
EN JEFE
SERVICIO DE INFORMACION DE DEFENSA

DEPARTAMENTO	DIA	MES	AÑO
CERRO LARGO	12	1	979

Nº 469

- SOLICITUD DE CONSTANCIA DE HABILITACION PARA CARGOS PUBLICOS -

TITULAR	APELLIDO PATERNO	FALTU	APELLIDO MATERNO	FERNANDEZ
	PRIMER NOMBRE	LUIS	SEGUNDO NOMBRE	ALBERTO
PADRE	PRIMER NOMBRE	NICOLAS	SEGUNDO NOMBRE	BALDONERO
MADRE	PRIMER NOMBRE	INES	SEGUNDO NOMBRE	XXXXXXXX

FECHA Y LUGAR DE NACIMIENTO	DIA	MES	AÑO	PAIS	LOCALIDAD o PROVINCIA	NACIONALIDAD Y ESTADO CIVIL
	27	8	923	URUGUAY	CERRO LARGO	ORIENTAL/CASADO

1	**OCUPACION**	de 1963 al presente en la Intendencia Municipal de Cerro Largo.-
2	**DOMICILIO**	de 1963 al presente en Melo, actualmente en calle Maba Nro.759.-

		SERIE	NUMERO			
3	**CREDENCIAL CIVICA**	G A A	1912	XXXXXXXXXXXXXXXXXXXX	**DOC. de IDENT.**	19.696.C.Largo.-

PARA SER PRESENTADO ANTE LAS AUTORIDADES DE Intendencia Municipal de Cerro Largo.-
OBJETO DE LA TRAMITACION a solicitud de ésta.-

1 - Consignar con precisión, lugar de trabajo o estudios los 10 últimos años.
2 - Consignar con precisión cada domicilio en los últimos 10 años.
3 - Consignar si ha tenido traslados y números anteriores.

Luis A Faltu
FIRMA DEL SOLICITANTE

COMISARIA SECCIONAL 1ra.- Se eleva a la Dirección de Investigaciones.-
Pase a la Of.Dptal de Información e Inteligencia.-

JEFATURA DE POLICIA - Depto. CERRO LARGO - 1ª Sección - LOCALIDAD

Crio. COMISARIO
HUGO B. CALTIERI
Jefe de la 1ra.

LOCALIDAD: MELO FECHA: 12/1/979.-

DIRECCION DE INVESTIGACIONES

CIUDAD	DIA	MES	AÑO
Melo	25	4	79

OFICINA DE INF. e INTELIGENCIA.-

Se hace constar que el titular de la presente solicitud registra las anotaciones, en el fichero de esta Dirección, que se adjuntan en el Numerado Simple Nº .....

JEFATURA DE POLICIA - Información e Inteligencia - CERRO LARGO

El Jefe de Ofic. de Inf. e Intelig.-
DIRECCION DE INVESTIGACIONES
Hodo Mtz Fraseca
SUB ADJUNTO

SIN ANOTACIONES

D. NACIONAL DE INFORMACION E INTELIGENCIA - DEPARTAMENTO Nº 3		105775	CIUDAD	17 JUL	979	AÑO

DEPARTAMENTO Nº 3 - D. NAL. de INFORMACION E INTELIGENCIA - 1ª SEC. CONS. NAC G. PUBLICO

SIN ANOTACIONES

Se hace constar que el solicitante registra en el fichero de esta Dirección, las anotaciones que se adjuntan en Numerado Simple Nº 2178

EL JEFE DEL DEPARTAMENTO Nº 3

.....

P.A.- EDUARDO E. TELLECHEA
SUB-COMISARIO

...NTA DE COMANDANTES
EN JEFE
SERVICIO DE INFORMACION DE DEFENSA

DEPARTAMENTO	DIA	MES	AÑO
CERRO LARGO	12	1	979

Nº 470

- SOLICITUD DE CONSTANCIA DE HABILITACION PARA CARGOS PUBLICOS -

TITULAR	APELLIDO PATERNO: PEREIRA	APELLIDO MATERNO: SILVERA	
	PRIMER NOMBRE: GUSTAVO	SEGUNDO NOMBRE: XXXXXXXXX	
PADRE	PRIMER NOMBRE: JUAN	SEGUNDO NOMBRE: XXXXXXX	
MADRE	PRIMER NOMBRE: ELIDA	SEGUNDO NOMBRE: XXXXXXXX	

FECHA Y LUGAR DE NACIMIENTO	DIA	MES	AÑO	PAIS	LOCALIDAD o PROVINCIA	NACIONALIDAD Y ESTADO CIVIL
	1	10	949	URUGUAY	TREINTA Y TRES	ORIENTAL/CASADO

1	**OCUPACION**	de 1964 a 1970 cursó estudios en Liceo Dptal.de 1970 a 1972 no trabajó, de 1972 al presente es empleado de la Intendencia Municipal del Dpto.
2	**DOMICILIO**	de 1966 a 1970 en Melo,de 1970 a 1972 en Villa Olimar 8va.Sec.de Treinta y Tres,de 1972 al presente en Melo,actualmente en calle Aparicio Saravia Nro.826.-

		SERIE	NUMERO		DOC. de IDENT.
3	CREDENCIAL CIVICA	G A C	4973	XXXXXXXXXXXXXXXXXXXXXXXX	29.209.C.Largo.-

PARA SER PRESENTADO ANTE LAS AUTORIDADES DE Intendencia Municipal de Cerro Largo.-
OBJETO DE LA TRAMITACION a solicitud de ésta.-

1 - Consignar con precisión, lugar de trabajo o estudios los 10 últimos años.
2 - Consignar con precisión cada domicilio en los últimos 10 años.
3 - Consignar si ha tenido traslados y números anteriores.

FIRMA DEL SOLICITANTE

COMISARIA SECCIONAL 1ra.

~~Se eleva a la Dirección de Investigaciones.~~ x
Pase a la Df.Dptal.de Información e Inteligencia.-

JEFATURA DE POLICIA - 1ª Sección - Dpto. CERRO LARGO

LOCALIDAD:

FECHA: 12/1/979.-

Crio. COMISARIO
HUGO B. CALTIERI
Jefe de la Secc.1ra.-

~~DIRECCION DE INVESTIGACIONES~~

CIUDAD	DIA	MES	AÑO
Melo	7	3	79

OFICINA DE INF. e INTELIGENCIA.-

Se hace constar que el titular de la presente solicitud registra las anotaciones, en el fichero de esta Dirección, que se adjuntan en el Numerado Simple Nº SIN ANOTACIONES

El Jefe de Oficina de Inteligencia.-

D. N. I.	DEPARTAMENTO Nº 3	105776	CIUDAD	DIA	MES	AÑO
				17	JUL	1979

2173

DIR. NAL. de INFORMACION e INTELIGENCIA - DEPARTAMENTO Nº 3 - SEC. CONS. HAB C. PUBLICO

SIN ANOTACIONES

Se hace constar que el solicitante registra en el fichero de esta Dirección, las anotaciones que se adjuntan en Numerado Simple Nº .....

EL JEFE DEL DEPARTAMENTO Nº 3

PH EDUARDO E. TELLECHEA
SUB-COMISARIO

JUNTA DE COMANDANTES
EN JEFE
SERVICIO DE INFORMACION DE DEFENSA

DEPARTAMENTO	DIA	MES	AÑO
CERRO LARGO	12	01	1979

Nº 471

- SOLICITUD DE CONSTANCIA DE HABILITACION PARA CARGOS PUBLICOS -

TITULAR	APELLIDO PATERNO: GUASQUE	APELLIDO MATERNO: SILVA
	PRIMER NOMBRE: JUAN	SEGUNDO NOMBRE: EVI
PADRE	PRIMER NOMBRE: JOSE	SEGUNDO NOMBRE: CASTO
MADRE	PRIMER NOMBRE: AIDA	SEGUNDO NOMBRE: NATIVIDAD

FECHA Y LUGAR DE NACIMIENTO	DIA	MES	AÑO	PAIS	LOCALIDAD o PROVINCIA	NACIONALIDAD Y ESTADO CIVIL
	22	12	1911	URUGUAY	CORONILLA(S Riv)	ORIGINAL, CASADO.=

1	**OCUPACION**	De 1968 al presente Empleado Municipal.=
2	**DOMICILIO**	De 1968 al presente en calle Fcio. Sánchez Nº 1026.=

		SERIE	NUMERO			
3	**CREDENCIAL CIVICA**	GED	722	GED 8031(12.03.71).=	**DOC. de IDENT.**	75.017(C.Largo).=

PARA SER PRESENTADO ANTE LAS AUTORIDADES DE LA INTENDENCIA MPAL.DE L DEPTO.=
OBJETO DE LA TRAMITACION A SU SOLICITUD.=

1 - Consignar con precisión, lugar de trabajo o estudios los 10 últimos años.
2 - Consignar con precisión cada domicilio en los últimos 10 años.
3 - Consignar si ha tenido traslados y números anteriores.

Juan Eriz Guasque
FIRMA DEL SOLICITANTE

COMISARIA SECCIONAL 1ra.

~~Se eleva a la Dirección de Investigaciones~~
Pase a la Oficina D. Sal. de Información e Inteligencia.=

Cric. Hugo B. Callicó
COMISARIO TITULAR

JEFATURA DE POLICIA - Departamento de Información e Inteligencia - 1ª Sección

LOCALIDAD: MELO **FECHA:** 12.01.79.=

Jefe de la Secc.1ra.=

~~DIRECCION DE INVESTIGACIONES~~	CIUDAD	DIA	MES	AÑO
	Melo	25	4	79

OFICINA DE INF. e INTELIGENCIA.-

JEFATURA DE POLICIA - Información e Inteligencia - C.F.E.

Se hace constar que el titular de la presente solicitud registra las anotaciones, en el fichero de esta Dirección, que se adjuntan en el Numerado Simple Nº .....

El Jefe de Ofic. de Inf. e Intelig.-

Pedro Nicolás Fonseca
SUB COMISARIO

SIN ANOTACIONES

D. N. I. DEPARTAMENTO Nº 3	105777	CIUDAD	DIA	MES	AÑO
		17	JUL.	1979	

DIRECCION NACIONAL de INFORMACION e INTELIGENCIA - DEPARTAMENTO Nº 3 - JEFE SEC. COMB. HAB C. PUBLICO

SIN ANOTACIONES

Se hace constar que el solicitante registra en el fichero de esta Dirección, las anotaciones que se adjuntan en Numerado Simple Nº 2173

EL JEFE DEL DEPARTAMENTO Nº 3

P.A EDUARDO E. TELLECHEA
SUB-COMISARIO

JUNTA DE COMANDANTES
EN JEFE
SERVICIO DE INFORMACION DE DEFENSA

DEPARTAMENTO	DIA	MES	AÑO
CERRO LARGO	12	1	979

Nº 472

- SOLICITUD DE CONSTANCIA DE HABILITACION PARA CARGOS PUBLICOS -

TITULAR	APELLIDO PATERNO	LUJICA	APELLIDO MATERNO	ILINDEZ
	PRIMER NOMBRE	GRETEL	SEGUNDO NOMBRE	JULIANA
PADRE	PRIMER NOMBRE	ALY	SEGUNDO NOMBRE	XXXXXXX
MADRE	PRIMER NOMBRE	MARIA	SEGUNDO NOMBRE	XXXXXXXX

FECHA Y LUGAR DE NACIMIENTO	DIA	MES	AÑO	PAIS	LOCALIDAD o PROVINCIA	NACIONALIDAD Y ESTADO CIVIL
	5	8	957	URUGUAY	CERRO LARGO	ORIENTAL/SOLTERA

1	OCUPACION	de 1970 a 1975 cursó estudios en Liceo Dptal.de 1977 al presente trabaja como Honoraria en Hospital local.-
2	DOMICILIO	de 1957 al presente en Melo,actualmente en calle Tupambaé entre José H.Rodó y Estevan O.Viera.-

		SERIE	NUMERO			
3	CREDENCIAL CIVICA	C B B	9526	XXXXXXXXXXXXXXXXXXXX	DOC. de IDENT.	42.219.C.Largo.

PARA SER PRESENTADO ANTE LAS AUTORIDADES DE Ministerio de Salud Pública.-
OBJETO DE LA TRAMITACION Ingreso.-

1 - Consignar con precisión, lugar de trabajo o estudios los 10 últimos años.
2 - Consignar con precisión cada domicilio en los últimos 10 años.
3 - Consignar si ha tenido traslados y números anteriores.

GRETEL MUJICA.
FIRMA DEL SOLICITANTE

COMISARIA SECCIONAL 1ra. Se eleva a la Dirección de Investigaciones.
Pase a la Of.Dptal.de Información e Inteligencia.-

JEFATURA DE POLICIA - 1a SECCION - Depto. CERRO LARGO

LOCALIDAD: MELO FECHA: 12/1/979

Crio: COMISARIO
HUGO B. CALTIERI
Jefe de la Secc.1ra.-

DIRECCION DE INVESTIGACIONES

CIUDAD	DIA	MES	AÑO
Melo	25	4	79

OFICINA DE INF. e INTELIGENCIA.-

DIR. NAL. de INFORMACION e INTELIGENCIA - DEPARTAMENTO Nº 3 - MIN. DE DEF. NAC. PUBLICO

Se hace constar que el titular de la presente solicitud registra las anotaciones, en el fichero de esta Dirección, que se adjuntan en el Numerado Simple Nº .....

El Jefe de Ofic. de Inf. e Intelig.-
XXXXXXXXXXXXXXXXXXXXXXXXXXXX
Hugo Núñez Gonzalez
SUB COMISARIO

SIN ANOTACIONES

D. N. I. I. . DEPARTAMENTO Nº 3

105778

CIUDAD	DIA	MES	AÑO
	17 JUL.	979	

SIN ANOTACIONES

2173

Se hace constar que el solicitante registra en el fichero de esta Dirección, las anotaciones que se adjuntan en Numerado Simple Nº .....

EL JEFE DEL DEPARTAMENTO Nº 3

.....

P/A EDUARDO E. TELLECHEA
SUB-COMISARIO

JUNTA DE COMANDANTES
EN JEFE
SERVICIO DE INFORMACION DE DEFENSA

DEPARTAMENTO	DIA	MES	AÑO
CERRO LARGO	12	1	979

Nº 474/79

- SOLICITUD DE CONSTANCIA DE HABILITACION PARA CARGOS PUBLICOS -

		APELLIDO PATERNO	APELLIDO MATERNO
TITULAR		BURGOS	CORREA
	PRIMER NOMBRE	CRISTINA	SEGUNDO NOMBRE CELIA
PADRE	PRIMER NOMBRE	JOSE	SEGUNDO NOMBRE FRANCISCO
MADRE	PRIMER NOMBRE	CRISTINA	SEGUNDO NOMBRE CELIA

FECHA Y LUGAR DE NACIMIENTO	DIA	MES	AÑO	PAIS	LOCALIDAD o PROVINCIA	NACIONALIDAD Y ESTADO CIVIL
	30	11	958	URUGUAY	ROCHA	ORIENTAL/SOLTERA

1 OCUPACION

de 1970 a 1971 cursó estudios en Pando, de 1971 a 1976 en Liceo Melo, 1977 en Santa Lucia Dpto. Canelones en 1978 terminó Liceo en Melo.-

2 DOMICILIO

de 1969 a 1971 en Suarez Dpto. Canelones, de 1971 a 1976 en Melo, de 1976 a 1977 en Santa Lucia Dpto. Canelones, de 1978 al presente en Melo, calle Justino Muniz Nro. 1032.-

3 CREDENCIAL CIVICA	SERIE	NUMERO		DOC. de IDENT.
	C B A	8128	XXXXXXXXXXXXXXXXXXXXX	1.465.405.Mdeo.

PARA SER PRESENTADO ANTE LAS AUTORIDADES DE Centro de Formación Docente de Melo.-
OBJETO DE LA TRAMITACION Ingreso.-

1 - Consignar con precisión, lugar de trabajo o estudios los 10 últimos años.
2 - Consignar con precisión cada domicilio en los últimos 10 años.
3 - Consignar si ha tenido traslados y números anteriores.

Cristina Burgos
FIRMA DEL SOLICITANTE

COMISARIA SECCIONAL 1ra.-

Se eleva a la Dirección de Investigaciones
Pase a la Of.Dptal. de Información e Inteligencia.-

JEFATURA DE POLICIA - Seccional 1ra. - Depto. CERRO LARGO

Hugo B. Caltieri
COMISARIO
Crio: HUGO B. CALTIERI
Jefe de la Secc.1ra.-

LOCALIDAD:

FECHA: 12/1/979

DIRECCION DE INVESTIGACIONES

CIUDAD	DIA	MES	AÑO
Melo	7	3	79

OFICINA DE INF. e INTELIGENCIA.-

JEFATURA DE POLICIA

Se hace constar que el titular de la presente solicitud registra las anotaciones, en el fichero de esta Dirección, que se adjuntan en el Numerado Simple Nº .....

El Jefe de Oficina de Inf. e Inteligencia.-

.....

SIN ANOTACIONES

D. N. I. I. DEPARTAMENTO Nº 3	105779	CIUDAD	DIA	MES	AÑO
			14	JUL.	1979

D.N.I. e I. - DEPARTAMENTO Nº 3 - SEC. COM. S. HAB. O. PUBLICO

DEPARTAMENTO Nº 3

SIN ANOTACIONES

1 2173

Se hace constar que el solicitante registra en el fichero de esta Dirección, las anotaciones que se adjuntan en Numerado Simple Nº .....

EL JEFE DEL DEPARTAMENTO Nº 3

.....

P/H EDUARDO E. TELLECHEA
SUB-COMISARIO

UNTA DE COMANDANTES
EN JEFE
SERVICIO DE INFORMACION DE DEFENSA

DEPARTAMENTO	DIA	MES	AÑO
C.Largo	11	01	979

Nº 475

- SOLICITUD DE CONSTANCIA DE HABILITACION PARA CARGOS PUBLICOS -

	APELLIDO PATERNO	APELLIDO MATERNO
TITULAR	BALONDE	ALVAREZ
	PRIMER NOMBRE	SEGUNDO NOMBRE
	Aden	Roberto
PADRE	Aden	
MADRE	Antolina	

FECHA Y LUGAR DE NACIMIENTO	DIA	MES	AÑO	PAIS	LOCALIDAD o PROVINCIA	NACIONALIDAD Y ESTADO CIVIL
	24	10	952	R.O.DEL URUGUAY	Melo	Oriental-Soltero

1	OCUPACION	De 1968 a 1975 trabajos en changas en Melo.-De 1976 a la fecha empleado en la Intendencia Municipal de Cerro Largo-Melo.-
2	DOMICILIO	De 1968 a la fecha en Barrio Mendoza-Melo.-

		SERIE	NUMERO			
3	CREDENCIAL CIVICA	GBA	5593		DOC. de IDENT.	76.958 C.Largo

PARA SER PRESENTADO ANTE LAS AUTORIDADES DE Intendencia Municipal de Cerro Largo.-
OBJETO DE LA TRAMITACION SOLICITUD.-

1 - Consignar con precisión, lugar de trabajo o estudios los 10 últimos años.
2 - Consignar con precisión cada domicilio en los últimos 10 años.
3 - Consignar si ha tenido traslados a números anteriores.

X Adén Roberto Balonde
FIRMA DEL SOLICITANTE

COMISARIA SECCIONAL 15a.

Se eleva a la [redacted] Oficina Departamental

JEFATURA DE POLICIA - 15.ª Sección - Depto. CERRO LARGO

PA OF.PPAL.
COMISARIO
LUIS ALBERTO BORCHE

LOCALIDAD: MELO

FECHA: 11 de enero de 1979.-

[redacted]

CIUDAD	DIA	MES	AÑO
Melo	254	4	79

OFICINA DE INF. e INTELIGENCIA.-

JEFATURA DE POLICIA - Melo

Se hace constar que el titular de la presente solicitud registra las anotaciones, en el fichero de esta Dirección, que se adjuntan en el Numerado Simple Nº .....

El Jefe de Ofic. de Inf. e Intelig.-
[redacted]

SUS ANOTACIONES

D. N. I.	DEPARTAMENTO Nº 3	CIUDAD	DIA	MES	AÑO
105780			17	JUL.	979

DIRECCION NACIONAL de INFORMACION e INTELIGENCIA - DEPARTAMENTO Nº 3 - SEC. CONS. HAB. C. PUBLICO

SIN ANOTACIONES

2173

Se hace constar que el solicitante registra en el fichero de esta Dirección, las anotaciones que se adjuntan en Numerado Simple Nº .....

EL JEFE DEL DEPARTAMENTO Nº 3

.....

P.H. EDUARDO E. TELLECHEA
SUB-COMISARIO

JUNTA DE COMANDANTES
EN JEFE
SERVICIO DE INFORMACION DE DEFENSA

DEPARTAMENTO	DIA	MES	AÑO
C.LARGO	11	01	979

Nº 476

- SOLICITUD DE CONSTANCIA DE HABILITACION PARA CARGOS PUBLICOS -

TITULAR	APELLIDO PATERNO: SARTORIO	APELLIDO MATERNO: GIAMPIETRO
	PRIMER NOMBRE: Walter	SEGUNDO NOMBRE:
PADRE	PRIMER NOMBRE: Venancio	SEGUNDO NOMBRE:
MADRE	PRIMER NOMBRE: Teresa	SEGUNDO NOMBRE:

FECHA Y LUGAR DE NACIMIENTO	DIA	MES	AÑO	PAIS	LOCALIDAD o PROVINCIA	NACIONALIDAD Y ESTADO CIVIL
	26	11	915	R.O.DEL URUGUAY	Melo	Oriental-Casado

1	OCUPACION	De 1968 a 1974 trabajos de changa en Melo.-De 1975 a la fecha empleado de la Intendencia Mpal.de C.Largo,en la Pedrera.-
2	DOMICILIO	Desde 1968 a la fecha en Barrio Trampolín Arachán -

3	CREDENCIAL CIVICA	SERIE	NUMERO		DOC. de IDENT.	
		GBC	1787			66.038 C.Largo

PARA SER PRESENTADO ANTE LAS AUTORIDADES DE OBJETO DE LA TRAMITACION: Intendencia Mpal.de C.Largo.- SOLICITUD.-

1 - Consignar con precisión, lugar de trabajo o estudios los 10 últimos años.
2 - Consignar con precisión cada domicilio en los últimos 10 años.
3 - Consignar si ha tenido traslados, números anteriores.

X Walter Sartorio
FIRMA DEL SOLICITANTE

COMISARIA SECCIONAL 15

Se eleva a la [redacted] Oficina Departamental

PA.OF.PPAL.

COMISARIO
LUIS ALBERTO BORCHE.-

LOCALIDAD: MELO

FECHA: 11 de enero de 1979.-

JEFATURA DE POLICIA - 15.ª Sección - Depto. CERRO LARGO

[redacted]

CIUDAD	DIA	MES	AÑO
Melo	25	4	79

OFICINA DE INF. e INTELIGENCIA.-

Se hace constar que el titular de la presente solicitud registra las anotaciones, en el fichero de esta Dirección, que se adjuntan en el Numerado Simple Nº .....

JEFATURA DE POLICIA - Información - CERRO LARGO

El Jefe de Ofic. de Inf. e Intellig.-
[redacted]
Mario Moreira Fonseca
SUB COMISARIO

SIN ANOTACIONES

D. N. I. - DEPARTAMENTO Nº 3

CIUDAD	DIA	MES	AÑO
	17	JUL.	1979

DIR. NAL. de INFORMACION e INTELIGENCIA - DEPARTAMENTO Nº 3 - SEC. CONS. HAB C. PUBLICO

105781

SIN ANOTACIONES

2173 1

Se hace constar que el solicitante registra en el fichero de esta Dirección, las anotaciones que se adjuntan en Numerado Simple Nº .....

EL JEFE DEL DEPARTAMENTO Nº 3

.....

P/A EDUARDO E. TELLECHEA
SUB-COMISARIO

JUNTA DE COMANDANTES
EN JEFE
SERVICIO DE INFORMACION DE DEFENSA

DEPARTAMENTO	DIA	MES	AÑO
C.Largo	11	01	979

Nº 478

- SOLICITUD DE CONSTANCIA DE HABILITACION PARA CARGOS PUBLICOS -

TITULAR	APELLIDO PATERNO: ALEMAN	APELLIDO MATERNO: GULARTE
	PRIMER NOMBRE: Enrique	SEGUNDO NOMBRE: Allen
PADRE	PRIMER NOMBRE: Demetrio	SEGUNDO NOMBRE:
MADRE	PRIMER NOMBRE: Edelmira	SEGUNDO NOMBRE:

FECHA Y LUGAR DE NACIMIENTO	DIA	MES	AÑO	PAIS	LOCALIDAD o PROVINCIA	NACIONALIDAD Y ESTADO CIVIL
	10	2	940	R.O.DEL URUGUAY	10a.Sec.C.Largo	Oriental-Casado

1	**OCUPACION**	De 1968 a 1977 jornalero (changas) ~~en la~~ ciudad de Melo.-De 1978 a la fecha empleado en la Intendencia Mpal.de C.Largo-Melo.-
2	**DOMICILIO**	De 1968 a 1970 en Barrio López,calle A.Saravia casi Jazminez.-De 1971 a la fecha en calles Andes y Treinta y Tres.Melo.-
3	**CREDENCIAL CIVICA**	SERIE: GBC NUMERO: 6714 — **DOC. de IDENT.** 91.666 C.Largo

PARA SER PRESENTADO ANTE LAS AUTORIDADES DE Intendencia Mpal.de C.Largo.
OBJETO DE LA TRAMITACION SOLICITUD.-

1 - Consignar con precisión, lugar de trabajo o estudios los 10 últimos años.
2 - Consignar con precisión cada domicilio en los últimos 10 años.
3 - Consignar si ha tenido traslados y números anteriores.

X [firma] FIRMA DEL SOLICITANTE

COMISARIA SECCIONAL 15

Se eleva a la ~~Dirección de Investigaciones~~ xxxxxxxxxxxxx Oficina Departamental.

PA.OF.PPAL.

[firma]
COMISARIO
LUIS ALBERTO BORCHE.

(Sello: JEFATURA DE POLICIA — 15a Sección — DPTO. CERRO LARGO)

LOCALIDAD: MELO FECHA: 11 de enero de 1979.-

~~DIRECCION DE INVESTIGACIONES~~

CIUDAD	DIA	MES	AÑO
Melo	25	4	79

OFICINA DE INF. e INTELIGENCIA.-

Se hace constar que el titular de la presente solicitud registra las anotaciones, en el fichero de esta Dirección, que se adjuntan en el Numerado Simple Nº ....

SIN ANOTACIONES

El Jefe de Ofic. de Inf. e Intelig.-
~~XXXXXXXXXXXXXXXXXXXXXXXX~~
[firma]

(Sello: JEFATURA DE POLICIA — Información e Inteligencia)

D. N. I. I. DEPARTAMENTO Nº 3 105782

CIUDAD	DIA	MES	AÑO
	17 JUL. 1979		

2173

SIN ANOTACIONES

Se hace constar que el solicitante registra en el fichero de esta Dirección, las anotaciones que se adjuntan en Numerado Simple Nº ....

(Sello: DIRECCION NAL. de INFORMACION e INTELIGENCIA — DEPARTAMENTO — SEC. CONS. HAB. C. PUBLICOS)

EL JEFE DEL DEPARTAMENTO Nº 3

....

P.A. [firma]
EDUARDO E. TELLECHEA
SUB-COMISARIO

JUNTA DE COMANDANTES
EN JEFE
SERVICIO DE INFORMACION DE DEFENSA

DEPARTAMENTO	DIA	MES	AÑO
C.Largo	11	01	979

Nº 479

- SOLICITUD DE CONSTANCIA DE HABILITACION PARA CARGOS PUBLICOS -

	APELLIDO PATERNO	APELLIDO MATERNO
TITULAR	TELIS	LUCAS
	PRIMER NOMBRE	SEGUNDO NOMBRE
	Luis	Alberto
PADRE	PRIMER NOMBRE	SEGUNDO NOMBRE
	Francisco	
MADRE	PRIMER NOMBRE	SEGUNDO NOMBRE
	Ines	

FECHA Y LUGAR DE NACIMIENTO	DIA	MES	AÑO	PAIS	LOCALIDAD o PROVINCIA	NACIONALIDAD Y ESTADO CIVIL
	7	8	939	R.O.DEL.URUGUAY	Pueblo Noblía	Oriental-Casado

1 OCUPACION: De 1968 a Agosto 1978 Militar en Reg.8vo.de Caballería.C.Largo .-
De Agosto 1978 a la fecha empleado Intendencia Mpal.de C.Largo-Melo.-

2 DOMICILIO: De 1968 a 1978 en calle Andes entre Trinta y Tres y 18 de Julio.-
1979 a la fecha en Barrio Cencelli.-Melo.-

3 CREDENCIAL CIVICA	SERIE	NUMERO		DOC. de IDENT.
	GEC	970		25.829 C.Largo

PARA SER PRESENTADO ANTE LAS AUTORIDADES DE OBJETO DE LA TRAMITACION: Intendencia Mpal.de Cerro Largo.- INGRESO.-

1 - Consignar con precisión, lugar de trabajo o estudios los 10 últimos años.
2 - Consignar con precisión cada domicilio en los últimos 10 años.
3 - Consignar si ha tenido traslados y números anteriores.

X Luis A Telis
FIRMA DEL SOLICITANTE

COMISARIA SECCIONAL 15

Se eleva a la Dirección de Investigaciones Oficina Departamental.

PAOF.PPAL.
COMISARIO
LUIS ALBERTO BORCHE

LOCALIDAD: MELO

FECHA: 11 de enero de 1979.-

DIRECCION DE INVESTIGACIONES

CIUDAD	DIA	MES	AÑO
Melo	25	4	79

OFICINA DE INF. e INTELIGENCIA.-

Se hace constar que el titular de la presente solicitud registra las anotaciones, en el fichero de esta Dirección, que se adjuntan en el Numerado Simple Nº .....

El Jefe de Ofic. de Inf. e Inteligencia.-
DIRECCION DE INVESTIGACIONES
Pedro Nuñez Martinez
SUB COMISARIO

SIN ANOTACIONES

D. N. INF. - DEPARTAMENTO Nº 3 105783

CIUDAD	DIA	MES	AÑO
	17 JUL	1979	

SIN ANOTACIONES

L 2173

Se hace constar que el solicitante registra en el fichero de esta Dirección, las anotaciones que se adjuntan en Numerado Simple Nº .....

EL JEFE DEL DEPARTAMENTO Nº 3

.....

P/ EDUARDO E. TELLECHEA
SUB-COMISARIO

JNTA DE COMANDANTES
EN JEFE
SERVICIO DE INFORMACION DE DEFENSA

DEPARTAMENTO	DIA	MES	AÑO
C.Largo	11	01	979

Nº 480

- SOLICITUD DE CONSTANCIA DE HABILITACION PARA CARGOS PUBLICOS -

TITULAR	APELLIDO PATERNO: VARGA CABALLERO	APELLIDO MATERNO: DE LIMA
	PRIMER NOMBRE: CALISTRO	SEGUNDO NOMBRE: ----
PADRE	PRIMER NOMBRE: Justo	SEGUNDO NOMBRE: ----
MADRE	PRIMER NOMBRE: Cantalisia	SEGUNDO NOMBRE: ----

FECHA Y LUGAR DE NACIMIENTO	DIA	MES	AÑO	PAIS	LOCALIDAD o PROVINCIA	NACIONALIDAD Y ESTADO CIVIL
	3	10	926	R.O.DEL URUGUAY	8a.Sec.RIVERA	Oriental-Casado

1	OCUPACION	De 1968 a la fecha empleado en Intendencia Mpal.de C.Largo-Melo.-
2	DOMICILIO	De 1968 a la fecha en Barrio Collazo-Melo.-

		SERIE	NUMERO			
3	CREDENCIAL CIVICA	GBA	7841	GEF 259- HFC 470	DOC. de IDENT.	43.3[redacted]go

PARA SER PRESENTADO ANTE LAS AUTORIDADES DE Intendencia Mpal.de C.La[redacted]
OBJETO DE LA TRAMITACION SOLICITUD.-

1 - Consignar con precisión, lugar de trabajo o estudios los 10 últimos años.
2 - Consignar con precisión cada domicilio en los últimos 10 años.
3 - Consignar si ha tenido traslados y números anteriores.

XI.D.P.D.
FIRMA DEL SOLICITANTE

COMISARIA SECCIONAL

Se eleva a la [redacted] Oficina Departamentl

P.A.OF.PPAL.

COMISARIO
LUIS ALBERTO BORCHE.-

LOCALIDAD: MELO

FECHA: 11 de enero de 1979.-

JEFATURA DE POLICIA - 15.ª Sección - Depto. CERRO LARGO

DIRECCION DE [redacted]

CIUDAD	DIA	MES	AÑO
Melo	25	4	79

OFICINA DE INF. e INTELIGENCIA.-

Se hace constar que el titular de la presente solicitud registra las anotaciones, en el fichero de esta Dirección, que se adjuntan en el Numerado Simple Nº .....

El Jefe de Ofic. de Inf. e Intelig.-
[redacted]
Pedro Ramírez Fonseca
SUB-COMISARIO

JEFATURA DE POLICIA - Información e Inteligencia - CERRO LARGO

SIN ANOTACIONES

D. N. I. e I. - DEPARTAMENTO Nº 3

CIUDAD	DIA	MES	AÑO
	19	JUL.	1979

DIR. NAL. de INFORMACIONES e INTELIGENCIA - DEPARTAMENTO Nº 3 - SEC. CORS. NAC. C. PUBLICO

SIN ANOTACIONES

105784

F 2173

Se hace constar que el solicitante registra en el fichero de esta Dirección, las anotaciones que se adjuntan en Numerado Simple Nº .....

EL JEFE DEL DEPARTAMENTO Nº 3

.....

P/H EDUARDO E. TELLECHEA
SUB-COMISARIO

JUNTA DE COMANDANTES
EN JEFE
SERVICIO DE INFORMACION DE DEFENSA

DEPARTAMENTO	DIA	MES	AÑO
C.Largo	11	01	979

Nº 483

- SOLICITUD DE CONSTANCIA DE HABILITACION PARA CARGOS PUBLICOS -

	APELLIDO PATERNO	APELLIDO MATERNO
TITULAR	FARIAS	DELGADO
	PRIMER NOMBRE	SEGUNDO NOMBRE
	Aparicio	Elvio
PADRE	PRIMER NOMBRE	SEGUNDO NOMBRE
	Atavidio	-----
MADRE	PRIMER NOMBRE	SEGUNDO NOMBRE
	María	José

FECHA Y LUGAR DE NACIMIENTO	DIA	MES	AÑO	PAIS	LOCALIDAD o PROVINCIA	NACIONALIDAD Y ESTADO CIVIL
	21	1	929	R.O.del URUGUAY	Melo	Oriental-Casado

1	**OCUPACION**	De 1968 a 1970 Militar Marinero en la Base Capitán Curbello-Dpto.de Maldonado.-1971 a 1972 Retirado Militar en Melo-1973 a la fecha empleado Mpal.en Intendencia Mpal.de C.Largo Melo.-
2	**DOMICILIO**	De 1968 a 1970 en Piriápolis-1971 a 1973 en Esteban O.Vieira e Ituzaingó.-1974 a la fecha en calle Jazminez y Mata -Melo.-

		SERIE	NUMERO		DOC. de IDENT.
3	CREDENCIAL CIVICA	GEB	1053	- - -	40.612 C.Largo

PARA SER PRESENTADO ANTE LAS AUTORIDADES DE Intendencia Municipal de C.Largo
OBJETO DE LA TRAMITACION SOLICITUD.-

1 - Consignar con precisión, lugar de trabajo o estudios los 10 últimos años.
2 - Consignar con precisión cada domicilio en los últimos 10 años.
3 - Consignar si ha tenido traslados y números anteriores.

X Aparicio Elvio Farias Delgado
FIRMA DEL SOLICITANTE

COMISARIA SECCIONAL 15

Se eleva a la ~~Dirección de Investigaciones~~ Oficina Departamental

PA.OF.PPAL.

COMISARIO
LUIS ALBERTO BORCHE.-

LOCALIDAD: MELO FECHA: 11 de enero de 1979.-

~~DIRECCION DE INVESTIGACIONES~~

CIUDAD	DIA	MES	AÑO
Melo	25	4	79

OFICINA DE INF. e INTELIGENCIA.-

Se hace constar que el titular de la presente solicitud registra las anotaciones, en el fichero de esta Dirección, que se adjuntan en el Numerado Simple Nº .....

El Jefe de Ofic. de Inf. e Intelig.-

SIN ANOTACIONES

D. N. I. - DEPARTAMENTO Nº 3	105785	CIUDAD	DIA	MES	AÑO
			17	JUL.	1979

SIN ANOTACIONES

2173

Se hace constar que el solicitante registra en el fichero de esta Dirección, las anotaciones que se adjuntan en Numerado Simple Nº .....

EL JEFE DEL DEPARTAMENTO Nº 3

.....

P/H EDUARDO E. TELLECHEA
SUB-COMISARIO

JUNTA DE COMANDANTES
EN JEFE
SERVICIO DE INFORMACION DE DEFENSA

DEPARTAMENTO	DIA	MES	AÑO
C. Largo	11	01	979

Nº484

- SOLICITUD DE CONSTANCIA DE HABILITACION PARA CARGOS PUBLICOS -

TITULAR	APELLIDO PATERNO: YORDA	APELLIDO MATERNO: PERDOMO
	PRIMER NOMBRE: Oribe	SEGUNDO NOMBRE: ---
PADRE	PRIMER NOMBRE: Tomás	SEGUNDO NOMBRE: ---
MADRE	PRIMER NOMBRE: Serafina	SEGUNDO NOMBRE: -

FECHA Y LUGAR DE NACIMIENTO	DIA	MES	AÑO	PAIS	LOCALIDAD o PROVINCIA	NACIONALIDAD Y ESTADO CIVIL
	2	2	917	R.O.del URUGUAY	Zanja HOnda 10. Sec.	Oriental-Casado

1	**OCUPACION**	De 1968 a 1969 empleado Rural en la 10a.Sec.C.Largo.-De 1970 a la fecha empleado Municipal en Intendencia Mpal.de C.Largo Melo.-
2	**DOMICILIO**	Desde 1968 a 1969 en la 10a.Sec.Derro Largo.-De 1970 a la fecha en Barrio Las Acacias-Melo.-

		SERIE	NUMERO			
3	**CREDENCIAL CIVICA**	GBA	6634	GCD 701	**DOC. de IDENT.**	69.311 C.Largo

PARA SER PRESENTADO ANTE LAS AUTORIDADES DE Intendencia Municipal de C.Largo
OBJETO DE LA TRAMITACION SOLICITUD.-

1 - Consignar con precisión, lugar de trabajo o estudios los 10 últimos años.
2 - Consignar con precisión cada domicilio en los últimos 10 años.
3 - Consignar si ha tenido traslados y números anteriores.

X Oribe Yorda
FIRMA DEL SOLICITANTE

COMISARIA SECCIONAL 15a. Sección Depto. CERRO LARGO

Se eleva a la ~~Dirección de Investigaciones~~ Oficina Departamental

PA.OF.PPAL.
COMISARIO
LUIS ALBERTO BORCHE.-

LOCALIDAD: MELO **FECHA:** 11 de enero de 1979.-

~~DIRECCION DE INVESTIGACIONES~~

CIUDAD	DIA	MES	AÑO
Melo	25	4	79

OFICINA DE INF. e INTELIGENCIA.-

JEFATURA DE POLICIA Información e Inteligencia CERRO LARGO

Se hace constar que el titular de la presente solicitud registra las anotaciones, en el fichero de esta Dirección, que se adjuntan en el Numerado Simple Nº .....

El Jefe de Ofic. de Inf. e Intelig.-
~~XEX XXXXXXXXXXXXXXXXXXXXXXXX~~
Mario Nuñez Fonseca
SUB COMISARIO

SIN ANOTACIONES

D. N. I. - DEPARTAMENTO Nº 3

CIUDAD	DIA	MES	AÑO
17	JUL.	97	

DIR. NAL. INFORMACIONES E INTELIGENCIA DEPARTAMENTO Nº 3 SEC. CONS. HAB C. PUBLICO

SIN ANOTACIONES
105786

Se hace constar que el solicitante registra en el fichero de esta Dirección, las anotaciones que se adjuntan en Numerado Simple Nº 2173

EL JEFE DEL DEPARTAMENTO Nº 3

.....

P/H EDUARDO E. TELLECHEA
SUB COMISARIO

JUNTA DE COMANDANTES
EN JEFE
SERVICIO DE INFORMACION DE DEFENSA

DEPARTAMENTO	DIA	MES	AÑO
C.Largo	11	01	979

Nº 485

- SOLICITUD DE CONSTANCIA DE HABILITACION PARA CARGOS PUBLICOS -

TITULAR	APELLIDO PATERNO: TREMEZANO	APELLIDO MATERNO: MEDINA	
	PRIMER NOMBRE: Gilmar	SEGUNDO NOMBRE: ----	
PADRE	PRIMER NOMBRE: Florencio	SEGUNDO NOMBRE: ---	
MADRE	PRIMER NOMBRE: Emilia	SEGUNDO NOMBRE: ----	

FECHA Y LUGAR DE NACIMIENTO	DIA	MES	AÑO	PAIS	LOCALIDAD o PROVINCIA	NACIONALIDAD Y ESTADO CIVIL
	30	05	925	R.O.del URUGUAY	Puntas F.Muerto	Oriental-Casado

1	OCUPACION	Desde 1968 a la fecha empleado Mpal.en Intendencia Mpal.de C.Largo en Melo.-
2	DOMICILIO	Desde 1968 a la fecha en Barrio Collazo-Melo.-

		SERIE	NUMERO			
3	CREDENCIAL CIVICA	GBA	6467	G G E 790	DOC. de IDENT.	92.567 C.Largo

PARA SER PRESENTADO ANTE LAS AUTORIDADES DE OBJETO DE LA TRAMITACION

1 - Consignar con precisión, lugar de trabajo o estudios los 10 últimos años.
2 - Consignar con precisión cada domicilio en los últimos 10 años.
3 - Consignar si ha tenido traslados y números anteriores.

X Gilmar Tremezano
FIRMA DEL SOLICITANTE

COMISARIA SECCIONAL 15ª Sección Depto. CERRO LARGO

Se eleva a la ~~Dirección de Investigaciones~~ Oficina Departamental

PA.OF.PPAL.

COMISARIO
LUIS ALBERTO BORCHE.-

LOCALIDAD: MELO FECHA: 11 de enero de 1979.-

~~DIRECCION DE INVESTIGACIONES~~

CIUDAD	DIA	MES	AÑO
Melo	25	4	79

OFICINA DE INF. e INTELIGENCIA.-

JEFATURA DE POLICIA DE CERRO LARGO

Se hace constar que el titular de la presente solicitud registra las anotaciones, en el fichero de esta Dirección, que se adjuntan en el Numerado Simple Nº .....

El Jefe de Ofic. de Inf. e Inteligs.-
~~DIRECCION DE INVESTIGACIONES~~
.....
Mario Nieto Franco
SUB COMISARIO

SIN ANOTACIONES

D. N. I.	DEPARTAMENTO Nº 3	CIUDAD	DIA	MES	AÑO
			17	JUL.	79

D.G. NAL. de INFORMACION E INTELIGENCIA DEPARTAMENTO Nº 3 SEC. CONS. HAB. C. PUBLICO

SIN ANOTACIONES

105787

Nº 2173

Se hace constar que el solicitante registra en el fichero de esta Dirección, las anotaciones que se adjuntan en Numerado Simple Nº .....

EL JEFE DEL DEPARTAMENTO Nº 3

.....

P/H EDUARDO E. TELLECHEA
SUB-COMISARIO

JUNTA DE COMANDANTES
EN JEFE
SERVICIO DE INFORMACION DE DEFENSA

DEPARTAMENTO	DIA	MES	AÑO
C.Largo	11	01	979

Nº 486

- SOLICITUD DE CONSTANCIA DE HABILITACION PARA CARGOS PUBLICOS -

	APELLIDO PATERNO	APELLIDO MATERNO
TITULAR	MONTERO	GUERRA
	PRIMER NOMBRE	SEGUNDO NOMBRE
	Mariano	---
PADRE	PRIMER NOMBRE	SEGUNDO NOMBRE
	Isac	---
MADRE	PRIMER NOMBRE	SEGUNDO NOMBRE
	María	----

FECHA Y LUGAR DE NACIMIENTO	DIA	MES	AÑO	PAIS	LOCALIDAD o PROVINCIA	NACIONALIDAD Y ESTADO CIVIL
	22	07	923	R.O.del URUGUAY	Melo	Oriental-Casado

1	OCUPACION	Desde 1968 a la fecha empleado Municipal en Intendencia Mpal.de Cerro Largo-Melo.-
2	DOMICILIO	Desde 1968 a la fecha en Barrio Collazo-Melo.-

		SERIE	NUMERO		DOC. de IDENT.
3	CREDENCIAL CIVICA	GBB	7445	- - - -	68.508 C.Largo

PARA SER PRESENTADO ANTE LAS AUTORIDADES DE Intendencia Mpal.de Cerro Largo
OBJETO DE LA TRAMITACION SOLICITUD.-

1 - Consignar con precisión lugar de trabajo o estudios los 10 últimos años.
2 - Consignar con precisión cada domicilio en los últimos 10 años.
3 - Consignar si ha tenido traslados y números anteriores.

X _____
FIRMA DEL SOLICITANTE

JEFATURA DE POLICIA - 19.a Seccional - Depto. CERRO LARGO

COMISARIA SECCIONAL 15

Se eleva a la~~Dirección de Investigaciones~~ Oficina Departamental.

PA.OF.PPAL.

LUIS ALBERTO BORCHE.+
COMISARIO

LOCALIDAD: MELO FECHA: 11 de enero de 1979.

~~DIRECCION DE INVESTIGACIONES~~

CIUDAD	DIA	MES	AÑO
Melo	25	4	79

OFICINA DE INF. e INTELIGENCIA.-

JEFATURA DE POLICIA - Información e Inteligencia - Montevideo

Se hace constar que el titular de la presente solicitud registra las anotaciones, en el fichero de esta Dirección, que se adjuntan en el Numerado Simple Nº .....

El Jefe de Ofic. de Inf. e Intelig.-
~~EL DIRECTOR DE INVESTIGACIONES~~
SUB COMISARIO

SIN ANOTACIONES

CIUDAD	DIA	MES	AÑO
	17 JUL		

D. N. I. e INFORMACION - DEPARTAMENTO Nº 3

DIR. NAL. de INFORMACION e INTELIGENCIA - DEPARTAMENTO Nº 3 - SEC. CONS. NAC. G. PUBLICO

SIN ANOTACIONES

105788

Se hace constar que el solicitante registra en el fichero de esta Dirección, las anotaciones que se adjuntan en Numerado Simple Nº 2173

EL JEFE DEL DEPARTAMENTO Nº 3

.....

P.H EDUARDO E. TELLECHEA
SUB-COMISARIO

JUNTA DE COMANDANTES
EN JEFE
SERVICIO DE INFORMACION DE DEFENSA

DEPARTAMENTO	DIA	MES	AÑO
CERRO LARGO	03	01	1979

Nº 001

- SOLICITUD DE CONSTANCIA DE HABILITACION PARA CARGOS PUBLICOS -

TITULAR	APELLIDO PATERNO: VIERA	APELLIDO MATERNO: PEREIRA	
	PRIMER NOMBRE: ADAN	SEGUNDO NOMBRE: (No tiene)	
PADRE	PRIMER NOMBRE: ADELCIO	SEGUNDO NOMBRE: (No tiene)	
MADRE	PRIMER NOMBRE: AURELIA	SEGUNDO NOMBRE: (No tiene)	

FECHA Y LUGAR DE NACIMIENTO	DIA	MES	AÑO	PAIS	LOCALIDAD o PROVINCIA	NACIONALIDAD Y ESTADO CIVIL
	24	11	1931	Uruguay	Cno. del Sauce-10a	Oriental-Casado

1 OCUPACION: Empleado Municipal (maquinista) desde el año 1967.-

2 DOMICILIO: Desde el año 1967 al 1970 en Barrio Cuchilla de las Flores-2da.Secc. Desde 1970 al 1975 en Barrio García 15a. Sección y desde 1975 hasta la fecha en Barrio Castro 14a. Seccion.-

3 CREDENCIAL CIVICA	SERIE	NUMERO		DOC. de IDENT.
	G.C.A.	786	Traslado a G.B.A. 6054	63.056

PARA SER PRESENTADO ANTE LAS AUTORIDADES DE la Intendencia Municipal del Dpto.-
OBJETO DE LA TRAMITACION a Solicitud de la misma.-

1 - Consignar con precisión, lugar de trabajo o estudios los 10 últimos años.
2 - Consignar con precisión cada domicilio en los últimos 10 años.
3 - Consignar si ha tenido traslados y números anteriores.

Adán Viera
FIRMA DEL SOLICITANTE

COMISARIA SECCIONAL 14a. Se eleva a la Dirección de [redacted] Información e Inteligencia.-

JEFATURA DPTO. CERRO LARGO 14ª Sección

COMISARIO ADAN MANOLA.
JEFE DE LA SECCIONAL 14a.-

LOCALIDAD: Tres Boliches, **FECHA:** Enero 3 de 19[illegible]

DIRECCION DE INVESTIGACIONES	CIUDAD	DIA	MES	AÑO
	Melo	3	3	79

OFICINA DE INF. e INTELIGENCIA.-

Se hace constar que el titular de la presente solicitud registra las anot
en el fichero de esta Dirección, que se adjuntan en el Numerado Simple Nº .....

El Jefe de Oficina de Inf. e Inteligencia.-
[redacted]
.....

D. N. I. DEPARTAMENTO Nº 3	105789	CIUDAD	DIA	MES	AÑO
			- 6	JUL.	1979

DEPARTAMENTO Nº 3 — D. NAL. de INFORMACIONES E INTELIGENCIA — CIRCUNSCRIPCION SECCIONAL DE POLICIA

SIN ANOTACIONES

2173

Se hace constar que el solicitante registra en el fichero de esta Dirección, las anotaciones que se adjuntan en Numerado Simple Nº .....

EL JEFE DEL DEPARTAMENTO Nº 3

.....

P/H EDUARDO E. TELLECHEA
SUB-COMISARIO

JUNTA DE COMANDANTES
EN JEFE
SERVICIO DE INFORMACION DE DEFENSA

C/A

DEPARTAMENTO	DIA	MES	AÑO
CERRO LARGO	2	1	979

Nº 002

- SOLICITUD DE CONSTANCIA DE HABILITACION PARA CARGOS PUBLICOS -

TITULAR	APELLIDO PATERNO: SANTOS XXXXXXXXXX	APELLIDO MATERNO: FERNANDEZ	
	PRIMER NOMBRE: MARTA	SEGUNDO NOMBRE: XXXXXXXXXXXXX	
PADRE	PRIMER NOMBRE: MAXIMO	SEGUNDO NOMBRE: XXXXXXXXXXXXX	
MADRE	PRIMER NOMBRE: MARIA	SEGUNDO NOMBRE: LOURDES	

FECHA Y LUGAR DE NACIMIENTO	DIA	MES	AÑO	PAIS	LOCALIDAD o PROVINCIA	NACIONALIDAD Y ESTADO CIVIL
	22	2	951	URUGUAY	CERRO LARGO	ORIENTAL (CASADA)

1	**OCUPACION**	de 1964 a 1968 cursó estudios en Liceo D;tal.de 1968 a 1970 en Instituto Normal de Melo,de 1970 a 1975 no trabajó de 1975 d 1977 en CE.LA.CO, de 1977 al presente en Caja Civil Suc.Melo.-
2	**DOMICILIO**	de 1951 al presente en Melo,actualmente en calle Manuela Lastido Nro. 932.-

		SERIE	NUMERO			
3	CREDENCIAL CIVICA	G B B	7633	XXXXXXXXXXXXXXXXXXXXXXXX	DOC. de IDENT.	33.413.C.Largo.-

PARA SER PRESENTADO ANTE LAS AUTORIDADES DE Banco de Previsión Social.-
OBJETO DE LA TRAMITACION a solicitud de éste.-

1 - Consignar con precisión, lugar de trabajo o estudios los 10 últimos años.
2 - Consignar con precisión cada domicilio en los últimos 10 años.
3 - Consignar si ha tenido traslados y números anteriores.

FIRMA DEL SOLICITANTE

COMISARIA SECCIONAL 1ra.-

Se eleva a la Dirección de Investigaciones.
Pase a la Of.D;tal.de Información e Inteligencia.-

COMISARIO
HUGO B. CALTIERI

LOCALIDAD: MELO

FECHA: 2/1/979.-

JEFATURA DE POLICIA - C. - CERRO LARGO

DIRECCION DE INVESTIGACIONES	CIUDAD	DIA	MES	AÑO
	Melo	7	3	79

OFICINA DE INF. e INTELIGENCIA.-

Se hace constar que el titular de la presente solicitud registra las anotaciones, en el fichero de esta Dirección, que se adjuntan en el Numerado Simple Nº .....

El Jefe de Oficina de Inf. e Inteligencia.-

.....

SIN ANOTACIONES

D. N. INFORMACION E INTELIGENCIA - DEPARTAMENTO Nº 3	105790	CIUDAD	DIA	MES	AÑO
			6	JUL.	1979

DIR. NAL. de INFORMACION E INTELIGENCIA - DEPARTAMENTO Nº 3 - SEC. CCAS. HAD C. PUBLICO

SIN ANOTACIONES

2173

Se hace constar que el solicitante registra en el fichero de esta Dirección, las anotaciones que se adjuntan en Numerado Simple Nº .....

EL JEFE DEL DEPARTAMENTO Nº 3

.....

P/H EDUARDO E. TELLECHEA
SUB-COMISARIO

JUNTA DE COMANDANTES
EN JEFE
SERVICIO DE INFORMACION DE DEFENSA

S/A

DEPARTAMENTO	DIA	MES	AÑO
CERRO LARGO	2	1	979

Nº 004

- SOLICITUD DE CONSTANCIA DE HABILITACION PARA CARGOS PUBLICOS -

TITULAR	APELLIDO PATERNO	PICA	APELLIDO MATERNO	GARCIA
	PRIMER NOMBRE	RAQUEL	SEGUNDO NOMBRE	XXXXXXXXX
PADRE	PRIMER NOMBRE	OSVALDO	SEGUNDO NOMBRE	XXXXXXXXX
MADRE	PRIMER NOMBRE	BLANCA	SEGUNDO NOMBRE	XXXXXXXXXXX

FECHA Y LUGAR DE NACIMIENTO	DIA	MES	AÑO	PAIS	LOCALIDAD o PROVINCIA	NACIONALIDAD Y ESTADO CIVIL
	14	10	954	URUGUAY	CERRO LARGO	ORIENTAL(SOLTERA)

1	OCUPACION	de 1966 a 1972 cursó estudios el Liceo Dptal.de 1972 a 1976 en Instituto Normal de Melo,de 1976 a 1977 trabajo en un Escritorio Comercial,de de 1977 al presente en Caja de Industria y Comercio.-
2	DOMICILIO	de 1954 al presente en Melo,actualmente en Avenida Brasil Nro.998.-

		SERIE	NUMERO			
3	CREDENCIAL CIVICA	S A C	5607	XXXXXXXXXXXXXXXXXXXXXXXX	DOC. de IDENT.	37.656.C.Largo.-

PARA SER PRESENTADO ANTE LAS AUTORIDADES DE Banco de Previsión Social.-
OBJETO DE LA TRAMITACION a solicitud de éste.-

1 - Consignar con precisión, lugar de trabajo o estudios los 10 últimos años.
2 - Consignar con precisión cada domicilio en los últimos 10 años.
3 - Consignar si ha tenido traslados y números anteriores.

FIRMA DEL SOLICITANTE

COMISARIA SECCIONAL 1ra.- Se eleva a la Dirección de Investigaciones.
Pase a la Of.Dptal.de Información e Inteligencia.-

COMISARIO
Jefe de la 1ra. Secc. 1ra.-

JEFATURA DE POLICIA - CERRO LARGO

LOCALIDAD: MELO **FECHA:** 2/1/979.-

SECCION DE INVESTIGACIONES	CIUDAD	DIA	MES	AÑO
	Melo	7	3	79

OFICINA DE INF. e INTELIGENCIA.-

Se hace constar que el titular de la presente solicitud registra las anotaciones, en el fichero de esta Dirección, que se adjuntan en el Numerado Simple Nº .....

El Jefe de Oficina de Inf. e Inteligencia.-

.....

SIN ANOTACIONES

D. NACIONAL DE INFORMACIONES E INTELIGENCIA	CIUDAD	DIA	MES	AÑO
DEPARTAMENTO Nº 3	2173	6	JUL	1979

DEPARTAMENTO Nº 3
DIR. NAL. de INFORMACIONES E INTELIGENCIA
SEC. CONSULTAS PUBLICO

105791

SIN ANOTACIONES

Se hace constar que el solicitante registra en el fichero de esta Dirección, las anotaciones que se adjuntan en Numerado Simple Nº .....

EL JEFE DEL DEPARTAMENTO Nº 3

.....

P/A EDUARDO E. TELLECHEA
SUBCOMISARIO

JUNTA DE COMANDANTES
EN JEFE
SERVICIO DE INFORMACION DE DEFENSA

S/A

DEPARTAMENTO	DIA	MES	AÑO
CERRO LARGO	02	01	1979.

Nº 005

- SOLICITUD DE CONSTANCIA DE HABILITACION PARA CARGOS PUBLICOS -

TITULAR	APELLIDO PATERNO: BERCE	APELLIDO MATERNO: SILVA
	PRIMER NOMBRE: TERESA	SEGUNDO NOMBRE: XXXXXXXXXXXXXXXXXXXXXXXXXXXXXXXX
PADRE	PRIMER NOMBRE: PURIFICACION	SEGUNDO NOMBRE: XXXXXXXXXXXXXXXXXXXXXXXXXXXXXXXX
MADRE	PRIMER NOMBRE: JOAQUINA	SEGUNDO NOMBRE: ELENA

FECHA Y LUGAR DE NACIMIENTO	DIA	MES	AÑO	PAIS	LOCALIDAD o PROVINCIA	NACIONALIDAD Y ESTADO CIVIL
	17	06	1937	URUGUAY	LA LIMA 5ta SECC.	ORIENTAL, SOLTERA.

1	OCUPACION	DESDE EL AÑO 1968 HASTA EL AÑO 1969 TAREAS DOMESTICA y DEL AÑO 1969 A LA FECHA EN LA INTENDENCIA MUNICIPAL DPTAL.
2	DOMICILIO	DESDE EL AÑO 1968 A LA FECHA EN CALLE GUAYUNAMBI NRO 621. (PERSONAL DE SERVICIO)

		SERIE	NUMERO		DOC. de IDENT.
3	CREDENCIAL CIVICA	G.B.C.	6911	XXXXXXXXXXXXXXXXXXXXXXXX	C.LARGO.43.379.

PARA SER PRESENTADO ANTE LAS AUTORIDADES DE INTENDENCIA MUNICIPAL DPTAL
OBJETO DE LA TRAMITACION PRESENTARLA A LA MISMA

1 - Consignar con precisión, lugar de trabajo o estudios los 10 últimos años.
2 - Consignar con precisión cada domicilio en los últimos 10 años.
3 - Consignar si ha tenido traslados y números anteriores.

FIRMA DEL SOLICITANTE

COMISARIA SECCIONAL 1ra — Se eleva a la Dirección de Investigaciones.
PASE A LA OFICINA DEPTAL DE INFORMACIONES e INTELIGENCIA

COMISARIO

LOCALIDAD: MELO FECHA: 02/01/979.- Cnlo: HUGO B. CALTIERI
Jefe de la Secc.1ra.-

DIRECCION DE INVESTIGACIONES

CIUDAD	DIA	MES	AÑO
Melo	7	3	79

OFICINA DE INF. e INTELIGENCIA.-

Se hace constar que el titular de la presente solicitud registra las anotaciones, en el fichero de esta Dirección, que se adjuntan en el Numerado Simple Nº .....

El Jefe de Oficina de Inf. e Inteligencia.-
DIRECCION DE INVESTIGACIONES

SIN ANOTACIONES

D. N. I. — DEPARTAMENTO Nº 3

CIUDAD	DIA	MES	AÑO
	5	JUL.	79

105792

2173

SIN ANOTACIONES

Se hace constar que el solicitante registra en el fichero de esta Dirección, las anotaciones que se adjuntan en Numerado Simple Nº .....

EL JEFE DEL DEPARTAMENTO Nº 3

P.H. EDUARDO E. TELLECHEA
SUB COMISARIO

JUNTA DE COMANDANTES
EN JEFE
SERVICIO DE INFORMACION DE DEFENSA

9/A

DEPARTAMENTO	DIA	MES	AÑO
[illegible]	02	01	1979

Nº 006

- SOLICITUD DE CONSTANCIA DE HABILITACION PARA CARGOS PUBLICOS -

TITULAR	APELLIDO PATERNO: AICR	APELLIDO MATERNO: [illegible]
	PRIMER NOMBRE: [illegible]LLY	SEGUNDO NOMBRE: ALALONA
PADRE	PRIMER NOMBRE: [illegible]	SEGUNDO NOMBRE: MARIA
MADRE	PRIMER NOMBRE: MARIA	SEGUNDO NOMBRE:

FECHA Y LUGAR DE NACIMIENTO	DIA	MES	AÑO	PAIS	LOCALIDAD o PROVINCIA	NACIONALIDAD Y ESTADO CIVIL
	24	05	1939	[illegible]A	[illegible]BO	[illegible]. CASADA

1	OCUPACION	[illegible]SDE EL AÑO 1968 A LA FECHA EN LA INTE[illegible]NCIA POLICIPA DPTAL.
2	DOMICILIO	DESDE EL AÑO 1968 A LA FECHA EN CALLE JUSTINO MUNIZ Nro 920. (ADMINISTRATIVO)

		SERIE	NUMERO		DOC. de IDENT.	
3	CREDENCIAL CIVICA	G.A.D.	3989	XXXXXXXXXXXXXXXXXXXXXX	DOC. de IDENT.	C.LARGO. 20.236.

PARA SER PRESENTADO ANTE LAS AUTORIDADES DE INTELIGENCIA POLICIPA DPTAL;
OBJETO DE LA TRAMITACION [illegible]MIENTO A LA FIRMA.

1 - Consignar con precisión, lugar de trabajo o estudios los 10 últimos años.
2 - Consignar con precisión cada domicilio en los últimos 10 años.
3 - Consignar si ha tenido traslados y números anteriores.

FIRMA DEL SOLICITANTE

COMISARIA SECCIONAL 1ra.

Se eleva a la Dirección de Investigaciones
[illegible] A LA CONSULTA DONDE SE SOLICITA LA HABILITACION A INTELIGENCIA

JEFATURA DE POLICIA - Dpto. CER[illegible]

Crio: COMISARIO HUGO B. CALTIERI

LOCALIDAD: [illegible] FECHA: 02/01/979.-

JEFE DE LA Secc.1ra.-

DIRECCION DE INVESTIGACIONES
OFICINA DE INF. E INTELIG.-

CIUDAD	DIA	MES	AÑO
Melo	03	03	979

JEFATURA DE POLICIA - Dpto. CERRO LARGO - Oficina de Informaciones

Se hace constar que el titular de la presente solicitud registra las anotaciones, en el fichero de esta Dirección, que se adjuntan en el Numerado Simple Nº .....

EL DIRECTOR DE INVESTIGACIONES
El Jefe de la Of. de Inf. e Inteligencia.- SIN ANOTACIONES
.....

D. N. I. DEPARTAMENTO Nº 3

CIUDAD	DIA	MES	AÑO
	6	JUL	1979

105793

SIN ANOTACIONES

Nº 2173

Se hace constar que el solicitante registra en el fichero de esta Dirección, las anotaciones que se adjuntan en Numerado Simple Nº .....

EL JEFE DEL DEPARTAMENTO Nº 3

.....

P.H EDUARDO E. TELLECHEA
SUB-COMISARIO

S/A

JUNTA DE COMANDANTES EN JEFE
SERVICIO DE INFORMACION DE DEFENSA

DEPARTAMENTO	DIA	MES	AÑO
CERRO LARGO	02	01	1979.

Nº 008

- SOLICITUD DE CONSTANCIA DE HABILITACION PARA CARGOS PUBLICOS -

TITULAR	APELLIDO PATERNO: CRUZ	APELLIDO MATERNO: TOMAS
	PRIMER NOMBRE: ANTONIO	SEGUNDO NOMBRE: XXXXXXXXXXXXXXXXXXXXXXXXXXXXXXXX
PADRE	PRIMER NOMBRE: DARIO	SEGUNDO NOMBRE: XXXXXXXXXXXXXXXXXXXXXXXXXXXXXXXX
MADRE	PRIMER NOMBRE: JULIA	SEGUNDO NOMBRE: AIDA

FECHA Y LUGAR DE NACIMIENTO	DIA	MES	AÑO	PAIS	LOCALIDAD o PROVINCIA	NACIONALIDAD Y ESTADO CIVIL
	16	10	1930	URUGUAY	MONTEVIDEO 18 SEC.	ORIENTAL. CASADO

1	**OCUPACION**	DESDE EL AÑO 1968 A LA FECHA EN LA INTENDENCIA MUNICIPA DPTAL.- (PERSONAL DE SERVICIO)
2	**DOMICILIO**	DESDE EL AÑO 1968 HASTA EL AÑO 1972 EN BARRIO SOÑORA Y DEL AÑO 1972 A LA FECHA EN CALLE ITUZAINGO Nro 363.

3	CREDENCIAL CIVICA	SERIE	NUMERO		DOC. de IDENT.
		C.A.D.	3517	XXXXXXXXXXXXXXXXXXXXXXXX	C.LARGO. 84.407.

PARA SER PRESENTADO ANTE LAS AUTORIDADES DE INTENDENCIA MUNICIPAL DPTAL.
OBJETO DE LA TRAMITACION PRESENTARLO A LA MISMA,

1 - Consignar con precisión, lugar de trabajo o estudios los 10 últimos años.
2 - Consignar con precisión cada domicilio en los últimos 10 años.
3 - Consignar si ha tenido traslados y números anteriores.

Antonio Cruz
FIRMA DEL SOLICITANTE

COMISARIA SECCIONAL 1ra

Sección La Dirección de Investigaciones

PASE A LA OFICINA DPTAL DE INFORMACIONES E INTELIGENCIA

Hugo B. Caltieri
COMISARIO

LOCALIDAD: MELO **FECHA:** 02/01/979.-

Crio: HUGO B. CALTIERI
Jefe de la Secc.1ra.-

DIRECCION DE INVESTIGACIONES
OFICINA DE INF. E INTELIG.-

CIUDAD	DIA	MES	AÑO
Melo	03	03	979

Se hace constar que el titular de la presente solicitud registra las anotaciones, en el fichero de esta Dirección, que se adjuntan en el Numerado Simple Nº .....

EL DIRECTOR DE INVESTICACIONES
El Jefe de la Of. de Inf. e Inteligencia.-

SIN ANOTACIONES

D. N. I. - DEPARTAMENTO Nº 3

CIUDAD	DIA	MES	AÑO
10579	6.	DIC.	1979

SIN ANOTACIONES

DEPARTAMENTO Nº 3

Se hace constar que el solicitante registra en el fichero de esta Dirección, las anotaciones que se adjuntan en Numerado Simple Nº .....

EL JEFE DEL DEPARTAMENTO Nº 3

P/H EDUARDO E. TELLECHEA
SUB-COMISARIO

JUNTA DE COMANDANTES
EN JEFE
SERVICIO DE INFORMACION DE DEFENSA

DEPARTAMENTO	DIA	MES	AÑO
CERRO LARGO	2	1	979

Nº 009

- SOLICITUD DE CONSTANCIA DE HABILITACION PARA CARGOS PUBLICOS -

TITULAR	APELLIDO PATERNO	SOSA	APELLIDO MATERNO	SANES
	PRIMER NOMBRE	RUDECINDO	SEGUNDO NOMBRE	NATALIO
PADRE	PRIMER NOMBRE	PANTALEON	SEGUNDO NOMBRE	NATALIO
MADRE	PRIMER NOMBRE	LEONCIA	SEGUNDO NOMBRE	XXXXXXXXX

FECHA Y LUGAR DE NACIMIENTO	DIA	MES	AÑO	PAIS	LOCALIDAD o PROVINCIA	NACIONALIDAD Y ESTADO CIVIL
	15	3	935	URUGUAY	CERRO LARGO	ORIENTAL(CASADO)

1	OCUPACION	de 1967 al presente es aplicada de la Caja de Industria y Comercio, Suc Melo.-
2	DOMICILIO	de 1967 al presente en Melo, actualmente en calle Dr. Luis A. de Herrera Nro. X347.-

		SERIE	NUMERO			
3	CREDENCIAL CIVICA	G F B	2722	XXXXXXXXXXXXXXXXXXXXXXXX	DOC. de IDENT.	18.105.-C.Largo.-

PARA SER PRESENTADO ANTE LAS AUTORIDADES DE Banco de Previsión Social.-
OBJETO DE LA TRAMITACION A solicitud de este.-

1 - Consignar con precisión, lugar de trabajo o estudios los 10 últimos años.
2 - Consignar con precisión cada domicilio en los últimos 10 años.
3 - Consignar si ha tenido traslados y números anteriores.

FIRMA DEL SOLICITANTE

COMISARIA SECCIONAL 1ra.-

Se eleva a la Dirección de Investigaciones.
Pase a la Of.Dptal.de Información e Inteligencia.-

JEFATURA DE POLICIA - CERRO LARGO - Sección

Crio: COMISARIO
HUGO B. CALTIERI

LOCALIDAD MELO

FECHA: 2/12/979.-

DIRECCION DE INVESTIGACIONES	CIUDAD	DIA	MES	AÑO
	Melo	3	3	79

OFICINA DE INF. e INTELIGENCIA.-

Se hace constar que el titular de la presente solicitud registra las anotaciones, en el fichero de esta Dirección, que se adjuntan en el Numerado Simple Nº .....

JEFATURA DE POLICIA - CERRO LARGO - Sección

El Jefe de Oficina de Inf. e Inteligencia.-

.....

SEC. INVESTIGACIONES

D. N. I. DEPARTAMENTO Nº 3	105795	CIUDAD	DIA	MES	AÑO
			6	JUL.	979

DIR. NAL. de INFORMACIONES e INTELIGENCIA - DEPARTAMENTO Nº 3 - SEC. CONS. HAB. C. PUBLICO

SIN ANOTACIONES

Se hace constar que el solicitante registra en el fichero de esta Dirección, las anotaciones que se adjuntan en Numerado Simple Nº .....

EL JEFE DEL DEPARTAMENTO Nº 3

.....

P/H EDUARDO E. TELLECHEA
SUB-COMISARIO

JUNTA DE COMANDANTES
EN JEFE
SERVICIO DE INFORMACION DE DEFENSA

DEPARTAMENTO	DIA	MES	AÑO
CERRO LARGO	2	1	979

Nº 010

- SOLICITUD DE CONSTANCIA DE HABILITACION PARA CARGOS PUBLICOS -

TITULAR	APELLIDO PATERNO	SILVERA	APELLIDO MATERNO	DE OSCAR
	PRIMER NOMBRE	BLANCA	SEGUNDO NOMBRE	ADELA
PADRE	PRIMER NOMBRE	JUAN	SEGUNDO NOMBRE	BRUNO
MADRE	PRIMER NOMBRE	MARIA	SEGUNDO NOMBRE	MAGD. LENA

FECHA Y LUGAR DE NACIMIENTO	DIA	MES	AÑO	PAIS	LOCALIDAD o PROVINCIA	NACIONALIDAD Y ESTADO CIVIL
	4	3	917	URUGUAY	CERRO LARGO	ORIENTAL(DIVORCIADA)

1	OCUPACION	de 1966 al presente trabaja en la Intendencia Municipal de Cerro Largo.-
2	DOMICILIO	de 1956 al presente en Melo,actualmente en calle Tupambaé entre Rodó y Colón.-

		SERIE	NUMERO			
3	CREDENCIAL CIVICA	G B B	6471	S G C 1701	DOC. de IDENT.	43.552.C.Largo.-

PARA SER PRESENTADO ANTE LAS AUTORIDADES DE OBJETO DE LA TRAMITACION Intendencia Municipal de Cerro Largo.- a solicitud de este.-

1 - Consignar con precisión, lugar de trabajo o estudios los 10 últimos años.
2 - Consignar con precisión cada domicilio en los últimos 10 años.
3 - Consignar si ha tenido traslados y números anteriores.

Blanca A Silvera
FIRMA DEL SOLICITANTE

COMISARIA SECCIONAL 1ra.- **Se eleva a la Dirección de Investigaciones.**
Pase a la Of.Dptal.de Información e Inteligencia.-

JEFATURA DE POLICIA - Sección - Dpto. CERRO LARGO

Crio. HUGO B. CALTIERI
COMISARIO
Jefe de la 1ra.

LOCALIDAD: [illegible] **FECHA:** 2/1/979.-

Jefe de la 1ra.-

DIRECCION DE INVESTIGACIONES
OFICINA DE INF. E INTELIG.-

CIUDAD	DIA	MES	AÑO
Melo	03	03	979

JEFATURA DE POLICIA - DPTO. CERRO LARGO

Se hace constar que el titular de la presente solicitud registra las anotaciones, en el fichero de esta Dirección, que se adjuntan en el Numerado Simple Nº .....

EL DIRECTOR DE INVESTIGACIONES
El Jefe de la Of. de Inf. e Inteligencia.-
.....

SIN ANOTACIONES

D. N. I. e I. - DEPARTAMENTO Nº 3

CIUDAD	DIA	MES	AÑO
	6	03	979

105796

SIN ANOTACIONES

D. N. I. e I. - DEPARTAMENTO Nº 3 - JEFATURA DE POLICIA - SEC. CONS. HAB C. PUBLICO

R 2173

Se hace constar que el solicitante registra en el fichero de esta Dirección, las anotaciones que se adjuntan en Numerado Simple Nº .....

EL JEFE DEL DEPARTAMENTO Nº 3

.....

P/H EDUARDO E. TELLECHEA
SUB-COMISARIO

JUNTA DE COMANDANTES
EN JEFE
SERVICIO DE INFORMACION DE DEFENSA

DEPARTAMENTO	DIA	MES	AÑO
CERRO LARGO	2	1	979

Nº 012

- SOLICITUD DE CONSTANCIA DE HABILITACION PARA CARGOS PUBLICOS -

TITULAR	APELLIDO PATERNO: MORENO	APELLIDO MATERNO: CANTERO	
	PRIMER NOMBRE: KARACE	SEGUNDO NOMBRE: XXXXXXXXX	
PADRE	PRIMER NOMBRE: SEVERO	SEGUNDO NOMBRE: XXXXXXXXXXX	
MADRE	PRIMER NOMBRE: TERESA	SEGUNDO NOMBRE: XXXXXXXXXXX	

FECHA Y LUGAR DE NACIMIENTO	DIA	MES	AÑO	PAIS	LOCALIDAD o PROVINCIA	NACIONALIDAD Y ESTADO CIVIL
	14	6	922	URUGUAY	CERRO LARGO	ORIENTAL (CASADO)

1 OCUPACION: de 1948 al presente trabaja en Cja de Asignaciones Familiares.-

2 DOMICILIO: de 1922 al presente un Melo, actualmente en calle Estevan O. Vieira Nro. 898.-

3 CREDENCIAL CIVICA	SERIE	NUMERO		DOC. de IDENT.
	G A B	3294	Q A A 11622	17.262.C.Largo.-

PARA SER PRESENTADO ANTE LAS AUTORIDADES DE OBJETO DE LA TRAMITACION: Caja de Asignaciones Familiares.- a solicitud de esta.-

1 - Consignar con precisión, lugar de trabajo o estudios los 10 últimos años.
2 - Consignar con precisión cada domicilio en los últimos 10 años.
3 - Consignar si ha tenido traslados y números anteriores.

FIRMA DEL SOLICITANTE

COMISARIA SECCIONAL 1ra.- **Se eleva a la Dirección de Investigaciones.**
Pase a la Of.Dptal.de Información e Inteligencia.-

JEFATURA DE POLICIA - 1a SECCION - DPTO. CERRO LARGO

Crio. CONTADOR HUGO B. CALTIERI
Jefe de la Secc.1ra.-

LOCALIDAD: MELO **FECHA:** 2/1/979

DIRECCION DE INVESTIGACIONES

CIUDAD	DIA	MES	AÑO
Melo	7	3	79

OFICINA DE INF. e INTELIGENCIA.-

JEFATURA DE POLICIA - OFICINA DE INFORMACION - CERRO LARGO

Se hace constar que el titular de la presente solicitud registra las anotaciones, en el fichero de esta Dirección, que se adjuntan en el Numerado Simple Nº .....

El Jefe de Oficina de Inf. e Inteligencia.-

DIRECCION DE INVESTIGACIONES

SUB-COMISARIO

D. N. I. e. DEPARTAMENTO Nº 3

CIUDAD	DIA	MES	AÑO
6	JUL.	1979	

105797

DEPARTAMENTO Nº 3 - DIR. NAL. DE INFORMACIONES E INTELIGENCIA - SEC. 4TA. MIN. HAD. O. PUBLICO

SIN ANOTACIONES Fol. 2173

Se hace constar que el solicitante registra en el fichero de esta Dirección, las anotaciones que se adjuntan en Numerado Simple Nº .....

EL JEFE DEL DEPARTAMENTO Nº 3

P/H EDUARDO E. TELLECHEA
SUB-COMISARIO

JUNTA DE COMANDANTES
EN JEFE
SERVICIO DE INFORMACION DE DEFENSA

DEPARTAMENTO	DIA	MES	AÑO
CERRO LARGO	2	1	979

Nº 013

- SOLICITUD DE CONSTANCIA DE HABILITACION PARA CARGOS PUBLICOS -

TITULAR	APELLIDO PATERNO	[illegible]	APELLIDO MATERNO	MALLAR
	PRIMER NOMBRE	[illegible]	SEGUNDO NOMBRE	ATENAS
PADRE	PRIMER NOMBRE	[illegible]NEL	SEGUNDO NOMBRE	XXXXXXX
MADRE	PRIMER NOMBRE	ELVIRA	SEGUNDO NOMBRE	XXXXXXXXXX

FECHA Y LUGAR DE NACIMIENTO	DIA	MES	AÑO	PAIS	LOCALIDAD o PROVINCIA	NACIONALIDAD Y ESTADO CIVIL
	17	9	926	URUGUAY	CERRO LARGO	ORIENTAL(CASADO)

1 OCUPACION: de 1945 de 197[illegible] trabajó en la Construcción, de 1979 al presente es empleado de la Intendencia Municipal de Cerro Largo.-

2 DOMICILIO: de 1926 al presente en Melo, actualmente en calle Dr.Juan D.Silva Nro. 1046.-

3 CREDENCIAL CIVICA	SERIE	NUMERO		DOC. de IDENT.
	G B C	3556	XXXXXXXXXXXXXXXXXXXXXXXX	62.295.C.Largo.-

PARA SER PRESENTADO ANTE LAS AUTORIDADES DE OBJETO DE LA TRAMITACION: Intendencia Municipal de Cerro Largo.- a solicitud de este.-

1 - Consignar con precisión, lugar de trabajo o estudios los 10 últimos años.
2 - Consignar con precisión cada domicilio en los últimos 10 años.
3 - Consignar si ha tenido traslados y números anteriores.

Francisca A. Machado
FIRMA DEL SOLICITANTE

COMISARIA SECCIONAL 1ra.- Se eleva a la Dirección de Investigaciones
Pase a la Of.Dptal.de Información e Inteligencia.-

Grlas. Lucas B. Castellani
COMISARIO

JEFATURA DE POLICIA - 7a Sección - CERRO LARGO

LOCALIDAD: Melo FECHA: 2/1/979.-

Jefe de la Secc.1ra.-

DIRECCION DE INVESTIGACIONES

CIUDAD	DIA	MES	AÑO
Melo	7	3	79

OFICINA DE INF. e INTELIGENCIA.-

DPTO. CERRO LARGO

Se hace constar que el titular de la presente solicitud registra las anotaciones, en el fichero de esta Dirección, que se adjuntan en el Numerado Simple Nº .....

El Jefe de Oficina de Inf. e Inteligencia.-

SIN ANOTACIONES

D. N. I. - DEPARTAMENTO Nº 3	105798	CIUDAD	DIA	MES	AÑO
			6	JUL.	1979

DIR. NAL. de INFORMACION e INTELIGENCIA - DEPARTAMENTO Nº 3 - SEC. CONS. HAB C. PUBLICO

SIN ANOTACIONES

2173

Se hace constar que el solicitante registra en el fichero de esta Dirección, las anotaciones que se adjuntan en Numerado Simple Nº .....

EL JEFE DEL DEPARTAMENTO Nº 3

.....

P.A. EDUARDO E. TELLECHEA
SUB-COMISARIO

JUNTA DE COMANDANTES
EN JEFE
SERVICIO DE INFORMACION DE DEFENSA

S/A

DEPARTAMENTO	DIA	MES	AÑO
CERRO LARGO	02	01	1979

Nº 014

- SOLICITUD DE CONSTANCIA DE HABILITACION PARA CARGOS PUBLICOS -

TITULAR	APELLIDO PATERNO: de FREITAS	APELLIDO MATERNO: GOYENECHE
	PRIMER NOMBRE: AURA	SEGUNDO NOMBRE: XXXXXXXXX
PADRE	PRIMER NOMBRE: FELICIC	SEGUNDO NOMBRE: BERNARDES
MADRE	PRIMER NOMBRE: MARIA	SEGUNDO NOMBRE: CIRILA

FECHA Y LUGAR DE NACIMIENTO	DIA	MES	AÑO	PAIS	LOCALIDAD o PROVINCIA	NACIONALIDAD Y ESTADO CIVIL
	24	07	1918	URUGUAY	TUPAMBAE	ORIENTAL (VIUDA)

1	**OCUPACION**	De 1968 a la fecha se desempeña como Funcionaria Municipal.-
2	**DOMICILIO**	De 1968 al año 1976 en calle La Rosa No.479.- De 1976 al presente en calle T.y Tres No.726.-

		SERIE	NUMERO			
3	**CREDENCIAL CIVICA**	GAD	1343	GAD 4541(22.3.62).-	**DOC. de IDENT.**	38.516(C.Largo).-

PARA SER PRESENTADO ANTE LAS AUTORIDADES DE LA INTENDENCIA MUNICIPAL DEL DPTO.-
OBJETO DE LA TRAMITACION A SOLICITUD E ESTA.-

1 - Consignar con precisión, lugar de trabajo o estudios los 10 últimos años.
2 - Consignar con precisión cada domicilio en los últimos 10 años.
3 - Consignar si ha tenido traslados y números anteriores.

Aura de Freitas
FIRMA DEL SOLICITANTE

COMISARIA SECCIONAL 1ra.

Se eleva a la Dirección de Investigaciones.

Pase a la Oficina Dptal.de Informaciones e Inteligencia.-

Crio. HUGO B. CALTIERI
COMISARIO
Jefe de la Secc.1ra.

JEFATURA DE POLICIA - Depto. CERRO LARGO - Secc. 1.

LOCALIDAD: MELO **FECHA:** 02.01.79

DIRECCION DE INVESTIGACIONES
OFICINA DE INF. E INTELIG.-

CIUDAD	DIA	MES	AÑO
Melo	03	03	979

JEFATURA DE POLICIA - Depto. CERRO LARGO

Se hace constar que el titular de la presente solicitud registra las anotaciones, en el fichero de esta Dirección, que se adjuntan en el Numerado Simple Nº .....

EL DIRECTOR DE INVESTIGACIONES
El Jefe de la Of. de Inf. e Inteligencia.-
.....

D. N. I. - DEPARTAMENTO Nº 3

CIUDAD	DIA	MES	AÑO
	6	JUL.	1979

105799
2173

DIR. NAL. de INFORMACIONES e INTELIGENCIA - DEPARTAMENTO Nº 3 - SEC. CONS. HAB. C. PUBLICO

SIN ANOTACIONES

Se hace constar que el solicitante registra en el fichero de esta Dirección, las anotaciones que se adjuntan en Numerado Simple Nº .....

EL JEFE DEL DEPARTAMENTO Nº 3

.....

P.H EDUARDO C. TELLECHEA
SUB-COMISARIO

JUNTA DE COMANDANTES
EN JEFE
SERVICIO DE INFORMACION DE DEFENSA

DEPARTAMENTO	DIA	MES	AÑO
CERRO LARGO	2	1 X	979

Nº 015

- SOLICITUD DE CONSTANCIA DE HABILITACION PARA CARGOS PUBLICOS -

TITULAR	APELLIDO PATERNO	ENTIVEZ	APELLIDO MATERNO	CARRILERO
	PRIMER NOMBRE	WILTON	SEGUNDO NOMBRE	XXXXXXXXXXX
PADRE	PRIMER NOMBRE	FLAVO	SEGUNDO NOMBRE	VICTOR
MADRE	PRIMER NOMBRE	MOEMI	SEGUNDO NOMBRE	XXXXXXXXX

FECHA Y LUGAR DE NACIMIENTO	DIA	MES	AÑO	PAIS	LOCALIDAD o PROVINCIA	NACIONALIDAD Y ESTADO CIVIL
	13	8	934	URUGUAY	RIVERA	ORIENTAL(CASADO)

1 OCUPACION: de 1959 al presente en Caja de Industria y Comercio.-

2 DOMICILIO: de 1961 a 1970 en Río Branco 3ro.Sec.de 1970 al presente en Melo,// actualmente en calle Domingo Navarrete Nro.771.-

3 CREDENCIAL CIVICA	SERIE	NUMERO		**DOC. de IDENT.**
	G A B	3663	XXXXXXXXXXXXXXXXXXXXXXXX	18.199.C.Largo.

PARA SER PRESENTADO ANTE LAS AUTORIDADES DE Banco de Previsión Social.-
OBJETO DE LA TRAMITACION a solicitud de este.-

1 - Consignar con precisión, lugar de trabajo o estudios los 10 últimos años.
2 - Consignar con precisión cada domicilio en los últimos 10 años.
3 - Consignar si ha tenido traslados y números anteriores.

FIRMA DEL SOLICITANTE

COMISARIA SECCIONAL 1ra.- Se eleva a la Dirección de Investigaciones.
Pase a la Of.Dptal.de Información e Inteligencia.-

JEFATURA DE POLICIA - Dpto. CERRO LARGO - Dirección

COMISARIO
HUGO B. CALTIERI

LOCALIDAD [redacted] **FECHA:** 2/1/979

Jefe de la Secc.1ra.-

DIRECCION DE INVESTIGACIONES	CIUDAD	DIA	MES	AÑO
	Melo	3	3	79

OFICINA DE INF. e INTELIGENCIA.-

Se hace constar que el titular de la presente solicitud registra las anotaciones, en el fichero de esta Dirección, que se adjuntan en el Numerado Simple Nº .....

JEFATURA DE POLICIA - Dpto. CERRO LARGO - Dirección

El Jefe de Oficina de Inf. e Inteligencia.-
[redacted]

.....

D. N. I. - DEPARTAMENTO Nº 3	105800	CIUDAD	DIA	MES	AÑO

DIR. NAL. de INFORMACION e INTELIGENCIA - DEPARTAMENTO Nº 3 - SEC. DE ESTADO PARA EL MANTENIMIENTO DEL ORDEN PUBLICO

SIN ANOTACIONES

2173

Se hace constar que el solicitante registra en el fichero de esta Dirección, las anotaciones que se adjuntan en Numerado Simple Nº .....

EL JEFE DEL DEPARTAMENTO Nº 3

.....

P/H EDUARDO E. TELLECHEA
SUB-COMISARIO

JUNTA DE COMANDANTES
EN JEFE
SERVICIO DE INFORMACION DE DEFENSA

DEPARTAMENTO	DIA	MES	AÑO
CERRO LARGO	03	01	79

Nº 016

- SOLICITUD DE CONSTANCIA DE HABILITACION PARA CARGOS PUBLICOS -

TITULAR	APELLIDO PATERNO: //	APELLIDO MATERNO: // FERRAZ
	PRIMER NOMBRE: ESTEBAN	SEGUNDO NOMBRE: SANTIAGO
PADRE	PRIMER NOMBRE: //	SEGUNDO NOMBRE: //
MADRE	PRIMER NOMBRE: OCTAVIANA	SEGUNDO NOMBRE: //

FECHA Y LUGAR DE NACIMIENTO	DIA	MES	AÑO	PAIS	LOCALIDAD o PROVINCIA	NACIONALIDAD Y ESTADO CIVIL
	03	09	20	URUGUAY	CERRO LARGO	Oriental, casado

1	**OCUPACION**	1968 hasta la fecha Funcionario de la Intendencia Municipal de Cerro Largo.-
2	**DOMICILIO**	1968 hasta la fecha en Barrio Murguía calle No. 1 entre Varela y Montevideo.-

		SERIE	NUMERO			
3	CREDENCIAL CIVICA	C.B.C.	8171	Expedida por el G.E.B. 904	DOC. de IDENT.	No. 44.156

PARA SER PRESENTADO ANTE LAS AUTORIDADES DE INTENDENCIA MUNICIPAL DE CERRO LARGO
OBJETO DE LA TRAMITACION SOLICITUD.-

1 - Consignar con precisión, lugar de trabajo o estudios los 10 últimos años.
2 - Consignar con precisión cada domicilio en los últimos 10 años.
3 - Consignar si ha tenido traslados y números anteriores.

x Esteban Santiago Ferraz
FIRMA DEL SOLICITANTE

JEFATURA DE POLICIA - Depto. CERRO LARGO - 15.ª Sección

COMISARIA SECCIONAL 15.

Se eleva a la Dirección de Investigaciones.

LOCALIDAD: MELO

FECHA: 3 de Enero de 1979.-

COMISARIO
CESERIO F. PORTO
Sub-Cdte

DIRECCION DE INVESTIGACIONES

CIUDAD	DIA	MES	AÑO
Melo	4	3	79

OFICINA DE INF/ e INTELIGENCIA.-

JEFATURA DE POLICIA - Depto. CERRO LARGO - Sección Inf. e Inteligencia

Se hace constar que el titular de la presente solicitud registra las anotaciones, en el fichero de esta Dirección, que se adjuntan en el Numerado Simple Nº .....

El Jefe de Oficina de Inf. e Inteligencia.-

EL DIRECTOR DE INVESTIGACIONES

.....

D. NAL. de INFORMACIONES e INTELIGENCIA - DEPARTAMENTO Nº 3

105801

CIUDAD	DIA	MES	AÑO
		JUL. 1979	

2173

DEPARTAMENTO Nº 3 - D. NAL. de INFORMACIONES e INTELIGENCIA - SEC. INT. DEL ESTADO PUBLICO

SIN ANOTACIONES

Se hace constar que el solicitante registra en el fichero de esta Dirección, las anotaciones que se adjuntan en Numerado Simple Nº .....

EL JEFE DEL DEPARTAMENTO Nº 3

.....

P/H EDUARDO E. TELLECHEA
SUB-COMISARIO

JUNTA DE COMANDANTES
EN JEFE
SERVICIO DE INFORMACION DE DEFENSA

S/A

DEPARTAMENTO	DIA	MES	AÑO
CERRO LARGO	03	01	79

Nº 017

- SOLICITUD DE CONSTANCIA DE HABILITACION PARA CARGOS PUBLICOS -

TITULAR	APELLIDO PATERNO: CALCAGNO	APELLIDO MATERNO: SECHERA
	PRIMER NOMBRE: JUAN	SEGUNDO NOMBRE: CARLOS
PADRE	PRIMER NOMBRE: JUAN	SEGUNDO NOMBRE: JOSE
MADRE	PRIMER NOMBRE: IRASI	SEGUNDO NOMBRE: //

FECHA Y LUGAR DE NACIMIENTO	DIA	MES	AÑO	PAIS	LOCALIDAD o PROVINCIA	NACIONALIDAD Y ESTADO CIVIL
	12	03	48	URUGUAY	CERRO LARGO	Oriental, casado

1	**OCUPACION**	1968 hasta 1974 Jornalero; 1974 hasta la fecha funcionario de la Intendencia Municipal de Cerro Largo.-
2	**DOMICILIO**	1968 hasta 1969 en La Pedrera 14 Sec. 1970 hasta la fecha en Barrio Hurguía calle Montevideo.-

		SERIE	NUMERO			
3	CREDENCIAL CIVICA	L.B.A.	4717	Sin traslados	DOC. de IDENT.	No. 36.340

PARA SER PRESENTADO ANTE LAS AUTORIDADES DE INTENDENCIA MUNICIPAL DE CERRO LARGO
OBJETO DE LA TRAMITACION SOLICITUD.-

1 - Consignar con precisión, lugar de trabajo o estudios los 10 últimos años.
2 - Consignar con precisión cada domicilio en los últimos 10 años.
3 - Consignar si ha tenido traslados y números anteriores.

x Juan Carlos Calcagno
FIRMA DEL SOLICITANTE

COMISARIA SECCIONAL 15.- Se eleva a la Dirección de Investigaciones.

JEFATURA DE POLICIA - 15.ª Seccional - Depto. CERRO LARGO

Ramón F. Porto
COMISARIO
RAMON F. PORTO
Sub-Crio

LOCALIDAD: MELO FECHA: 3 de Enero de 1979.-

DIRECCION DE INVESTIGACIONES	CIUDAD	DIA	MES	AÑO
	Melo	6	3	79

OFICINA DE INF.ª e INTELIGENCIA.-

JEFATURA DE POLICIA - SECCION INFORMACIONES - CERRO LARGO

Se hace constar que el titular de la presente solicitud registra las anotaciones, en el fichero de esta Dirección, que se adjuntan en el Numerado Simple Nº .....

El Jefe de Oficina de Inf. e Inteligencia.-

.....
Pedro [illegible] Silveira

SIN ANOTACIONES

D. N. I. - DEPARTAMENTO Nº 3		CIUDAD	DIA	MES	AÑO
	105802	6	III	1979

DIR. NAL. de INFORMACIONES e INTELIGENCIA - SEC. [illegible] PUBLICO - DEPARTAMENTO Nº 3

SIN ANOTACIONES

N 2173

Se hace constar que el solicitante registra en el fichero de esta Dirección, las anotaciones que se adjuntan en Numerado Simple Nº .....

EL JEFE DEL DEPARTAMENTO Nº 3

.....

P.H. EDUARDO E. TELLECHEA
SUB-COMISARIO

JUNTA DE COMANDANTES
EN JEFE
SERVICIO DE INFORMACION DE DEFENSA

DEPARTAMENTO	DIA	MES	AÑO
CERRO LARGO	03	01	79

Nº 018

- SOLICITUD DE CONSTANCIA DE HABILITACION PARA CARGOS PUBLICOS -

TITULAR	APELLIDO PATERNO: COSTA	APELLIDO MATERNO: DORBA	
	PRIMER NOMBRE: MIGUEL	SEGUNDO NOMBRE: RAMON	
PADRE	PRIMER NOMBRE: ANECITO	SEGUNDO NOMBRE: //	
MADRE	PRIMER NOMBRE: ZOILA	SEGUNDO NOMBRE: //	

FECHA Y LUGAR DE NACIMIENTO	DIA	MES	AÑO	PAIS	LOCALIDAD o PROVINCIA	NACIONALIDAD Y ESTADO CIVIL
	15	01	40	URUGUAY	CERRO LARGO	Oriental, soltero

1	**OCUPACION**	1968 hasta la fecha funcionario de la Intendencia Municipal de Cerro Largo.-
2	**DOMICILIO**	1968 hasta la fecha en Barrio Leone calleTreinta y Tres y Andes.-

		SERIE	NUMERO			
3	CREDENCIAL CIVICA	G.B.C.	6277	Sin traslados	DOC. de IDENT.	No. 29.870

PARA SER PRESENTADO ANTE LAS AUTORIDADES DE INTENDENCIA MUNICIPAL DE C.L.
OBJETO DE LA TRAMITACION SOLICITUD.-

1 - Consignar con precisión, lugar de trabajo o estudios los 10 últimos años.
2 - Consignar con precisión cada domicilio en los últimos 10 años.
3 - Consignar si ha tenido traslados y números anteriores.

x Miguel R. Costa
FIRMA DEL SOLICITANTE

COMISARIA SECCIONAL 15.

Se eleva a la Dirección de Investigaciones.

JEFATURA DE POLICIA - Sepio. CERRO LARGO - 1.ª Sección

LOCALIDAD MELO FECHA: 3 de Enero de 1979.-

Mussio F. Costa
COMISARIO
OSCAR F. PORTO
Sub-Crio

DIRECCION DE INVESTIGACIONES

CIUDAD	DIA	MES	AÑO
Melo	6	3	79

OFICINA DE INF.ª e INTELIGENCIA.-

JEFATURA DE POLICIA - Sepio. CERRO LARGO - 1.ª Sección

Se hace constar que el titular de la presente solicitud registra las anotaciones, en el fichero de esta Dirección, que se adjuntan en el Numerado Simple Nº .....

El Jefe de Oficina de Inf. e Inteligencia.-

.....
Medo Mtz. Fonseca

CON ANOTACIONES

D. N. I.	DEPARTAMENTO Nº 3		CIUDAD	DIA	MES	AÑO
		105803	6 JUL.		1979	

DIR. NAL. de INFORMACIONES e INTELIGENCIA - DEPARTAMENTO Nº 3 - SEC. [illegible] PUBLICO

SIN ANOTACIONES

Nº 2173

Se hace constar que el solicitante registra en el fichero de esta Dirección, las anotaciones que se adjuntan en Numerado Simple Nº .....

EL JEFE DEL DEPARTAMENTO Nº 3

.....

P/H EDUARDO E. TELLECHEA
SUB-COMISARIO

JUNTA DE COMANDANTES
EN JEFE
SERVICIO DE INFORMACION DE DEFENSA

DEPARTAMENTO	DIA	MES	AÑO
CERRO LARGO	03	01	79

Nº 8019

- SOLICITUD DE CONSTANCIA DE HABILITACION PARA CARGOS PUBLICOS -

TITULAR	APELLIDO PATERNO: SEGADE	APELLIDO MATERNO: RODRIGUEZ
	PRIMER NOMBRE: HUGO	SEGUNDO NOMBRE: DAGOBERTO
PADRE	PRIMER NOMBRE: ELADIO	SEGUNDO NOMBRE: //
MADRE	PRIMER NOMBRE: ELMA	SEGUNDO NOMBRE: EDILDA

FECHA Y LUGAR DE NACIMIENTO	DIA	MES	AÑO	PAIS	LOCALIDAD o PROVINCIA	NACIONALIDAD Y ESTADO CIVIL
	25	10	56	URUGUAY	CERRO LARGO	Oriental, casado

1	**OCUPACION**	1968 al 1970 sin ocupación; 1970 Confitería Omar Polero hasta 1973; 1974 Confitería España hasta 1975; 1976 hasta la fecha como funcionario Intendencia Municipal de Cerro Largo.-
2	**DOMICILIO**	1968 Barrio Murguía calle Continuación Montevideo hasta la fecha.-

		SERIE	NUMERO			
3	**CREDENCIAL CIVICA**	G.B.B.	9446	Sin traslados	**DOC. de IDENT.**	No. 48.827

PARA SER PRESENTADO ANTE LAS AUTORIDADES DE OBJETO DE LA TRAMITACION INTENDENCIA MUNICIPAL DE CERRO LARGO.- SOLICITUD

1 - Consignar con precisión, lugar de trabajo o estudios los 10 últimos años.
2 - Consignar con precisión cada domicilio en los últimos 10 años.
3 - Consignar si ha tenido traslados y números anteriores.

X Hugo Dagoberto Segade
FIRMA DEL SOLICITANTE

COMISARIA SECCIONAL 15a.- Se eleva a la Dirección de Investigaciones.

JEFATURA DE POLICIA - 1ra. Sección - Depto. CERRO LARGO

Antonio J. Porto
COMISARIO
CESERIO F. PORTO
Sub - Crio

LOCALIDAD: MELO **FECHA:** 3 de Enero de 1979.-

DIRECCION DE INVESTIGACIONES

CIUDAD	DIA	MES	AÑO
Melo	6	3	79

OFICINA DE INF. e INTELIGENCIA.-

JEFATURA DE POLICIA - OFICINA DE INF. e INTELIGENCIA - Depto. CERRO LARGO

Se hace constar que el titular de la presente solicitud registra las anotaciones, en el fichero de esta Dirección, que se adjuntan en el Numerado Simple Nº .....

El Jefe de Oficina de Inf. e Inteligencia.-
DIRECCION DE INVESTIGACIONES

SIN ANOTACIONES

D. N. I. - DEPARTAMENTO Nº 3

CIUDAD	DIA	MES	AÑO
	6	MAR	1979

105804

DEPARTAMENTO Nº 3 - D. NAL. de INFORM. e INTELIGENCIA - SEC. CONS. HAB. C. PUBLICO

SIN ANOTACIONES

B/ 2173

Se hace constar que el solicitante registra en el fichero de esta Dirección, las anotaciones que se adjuntan en Numerado Simple Nº .....

EL JEFE DEL DEPARTAMENTO Nº 3

.....

P.H EDUARDO E. TELLECHEA
SUB-COMISARIO

JUNTA DE COMANDANTES
EN JEFE
SERVICIO DE INFORMACION DE DEFENSA

DEPARTAMENTO	DIA	MES	AÑO
CERRO LARGO	03	01	79

Nº 020

- SOLICITUD DE CONSTANCIA DE HABILITACION PARA CARGOS PUBLICOS -

TITULAR	APELLIDO PATERNO: RECARTE	APELLIDO MATERNO: MARTI
	PRIMER NOMBRE: JUAN	SEGUNDO NOMBRE: CARLOS
PADRE	PRIMER NOMBRE: EULOGIO	SEGUNDO NOMBRE: //
MADRE	PRIMER NOMBRE: ERNESTINA	SEGUNDO NOMBRE: //

FECHA Y LUGAR DE NACIMIENTO	DIA	MES	AÑO	PAIS	LOCALIDAD o PROVINCIA	NACIONALIDAD Y ESTADO CIVIL
	12	12	22	Uruguay	CERRO LARGO	Oriental, casado

1	**OCUPACION**	1968 hasta la fecha Funcionario de la Intendencia Municipal de Cerro Largo.-
2	**DOMICILIO**	1968 hasta la fecha en Barrio Mendoza, Corralón Municipal.-

		SERIE	NUMERO			
3	**CREDENCIAL CIVICA**	G.B.A.	7694	Trns. del C.F.E. 1135	**DOC. de IDENT.**	No. 43.474

PARA SER PRESENTADO ANTE LAS AUTORIDADES DE INTENDENCIA MUNICIPAL DE CERRO LARGO.-
OBJETO DE LA TRAMITACION SOLICITUD.-

1 - Consignar con precisión, lugar de trabajo o estudios los 10 últimos años.
2 - Consignar con precisión cada domicilio en los últimos 10 años.
3 - Consignar si ha tenido traslados y números anteriores.

X Juan C. Recarte
FIRMA DEL SOLICITANTE

COMISARIA SECCIONAL 15.-

Se eleva a la Dirección de Investigaciones.

JEFATURA DE POLICIA - 5.º Sección - Depto. CERRO LARGO

COMISARIO
ESERIO F. PORTO
Sub-Cdte

LOCALIDAD: MELO **FECHA:** 3 de Enero de 1979.-

DIRECCION DE INVESTIGACIONES

CIUDAD	DIA	MES	AÑO
Melo	6	3	79

OFICINA DE INF. e INTELIGENCIA.-

Se hace constar que el titular de la presente solicitud registra las anotaciones, en el fichero de esta Dirección, que se adjuntan en el Numerado Simple Nº .....

El Jefe de Oficina de Inf. e Inteligencia.-

SIN ANOTACIONES

D. N. I. e I. DEPARTAMENTO Nº 3

105805

DIR. NAL. de INFORMACION e INTELIGENCIA - DEPARTAMENTO Nº 3 - SEC. [illegible] PUBLICO

SIN ANOTACIONES

CIUDAD	DIA	MES	AÑO
	6	JUL	1979

2178

Se hace constar que el solicitante registra en el fichero de esta Dirección, las anotaciones que se adjuntan en Numerado Simple Nº .....

EL JEFE DEL DEPARTAMENTO Nº 3

P.H. EDUARDO E. TELLECHEA
SUB-COMISARIO

JUNTA DE COMANDANTES
EN JEFE
SERVICIO DE INFORMACION DE DEFENSA

DEPARTAMENTO	DIA	MES	AÑO
CERRO LARGO	03	01	79

Nº 021

- SOLICITUD DE CONSTANCIA DE HABILITACION PARA CARGOS PUBLICOS -

TITULAR

APELLIDO PATERNO	APELLIDO MATERNO
CORREA	ALVINO
PRIMER NOMBRE	**SEGUNDO NOMBRE**
ADELINO	//

PADRE

PRIMER NOMBRE	SEGUNDO NOMBRE
IGNACIO	//

MADRE

PRIMER NOMBRE	SEGUNDO NOMBRE
ADELINA	JOAQUINA

FECHA Y LUGAR DE NACIMIENTO	DIA	MES	AÑO	PAIS	LOCALIDAD o PROVINCIA	NACIONALIDAD Y ESTADO CIVIL
	08	09	36	URUGUAY	CERRO LARGO	Oriental, casado.-

1 OCUPACION: 1968 hasta 1973 en Contrucción en ésta ciudad; 1973 hasta la fecha / funcionario de la Intendencia Municipal de Cerro Largo.-

2 DOMICILIO: 1968 hasta la fecha en Barrio Silva O. Yarzabal calle Avellaneda casi Lavalleja.-

3 CREDENCIAL CIVICA	SERIE	NUMERO		DOC. de IDENT.
	G.E.A	4911	Trib. del H.E.C. 1551	No. 65.357

PARA SER PRESENTADO ANTE LAS AUTORIDADES DE INTENDENCIA MUNICIPAL DE CERRO LARGO
OBJETO DE LA TRAMITACION SOLICITUD.-

1 - Consignar con precisión, lugar de trabajo o estudios los 10 últimos años.
2 - Consignar con precisión cada domicilio en los últimos 10 años.
3 - Consignar si ha tenido traslados y números anteriores.

x Adelino Correa Alvino
FIRMA DEL SOLICITANTE

COMISARIA SECCIONAL 15.-

Se eleva a la Dirección de Investigaciones.

JEFATURA DE POLICIA - DPTO. CERRO LARGO - 15ª SECCION

LOCALIDAD: MELO

FECHA: 3 de Enero de 1979.-

COMISARIO
CESERIO F. PORTO
Sub-Crio

XXXXXXXXXXXXXXXXXXXXXX

CIUDAD	DIA	MES	AÑO
Melo	5	3	79

OFICINA DE INF.ª e INTELIGENCIA.-

JEFATURA DE POLICIA - INFORMACION E INTELIGENCIA - CERRO LARGO

Se hace constar que el titular de la presente solicitud registra las anotaciones, en el fichero de esta Dirección, que se adjuntan en el Numerado Simple Nº .....

El Jefe de Oficina de Inf.ª e Inteligencia.-
XXXXXXXXXXXXXXXXXXXXXX

Pedro Núñez Fonseca
SUB COMISARIO

SIN ANOTACIONES

D. N. I. e DEPARTAMENTO Nº 3

CIUDAD	DIA	MES	AÑO
6	UL.	1979	

105806

DEPARTAMENTO Nº 3 - D.N.I. e INFORMACION E INTELIGENCIA - SEC. CONS. NAC. Y PUBLICO

SIN ANOTACIONES

Nº 2173

Se hace constar que el solicitante registra en el fichero de esta Dirección, las anotaciones que se adjuntan en Numerado Simple Nº .....

EL JEFE DEL DEPARTAMENTO Nº 3

.....

P/A EDUARDO E. TELLECHEA
SUB-COMISARIO

JUNTA DE COMANDANTES
EN JEFE
SERVICIO DE INFORMACION DE DEFENSA

DEPARTAMENTO	DIA	MES	AÑO
CERRO LARGO	03	01	79

Nº 036

- SOLICITUD DE CONSTANCIA DE HABILITACION PARA CARGOS PUBLICOS -

TITULAR	APELLIDO PATERNO: CESAR	APELLIDO MATERNO: LOPEZ
	PRIMER NOMBRE: JOSE	SEGUNDO NOMBRE: FERNANDO
PADRE	PRIMER NOMBRE: ISABELINO	SEGUNDO NOMBRE: //
MADRE	PRIMER NOMBRE: ISABEL	SEGUNDO NOMBRE: //

FECHA Y LUGAR DE NACIMIENTO	DIA	MES	AÑO	PAIS	LOCALIDAD o PROVINCIA	NACIONALIDAD Y ESTADO CIVIL
	29	03	21	URUGUAY	TREINTA Y TRES	Oriental, casado.-

1 OCUPACION: 1968 hasta la fecha Funcionario de la Intendencia Municipal de Cerro Largo.-

2 DOMICILIO: 1968 hasta la fecha en Barrio Arpí calle General Prim entre Goes y Alfonso XIII.-

3 CREDENCIAL CIVICA	SERIE	NUMERO	Emas. del G.E.D. 1212	DOC. de IDENT.	No. 43.452
	G.B.C.	10143			

PARA SER PRESENTADO ANTE LAS AUTORIDADES DE INTENDENCIA MUNICIPAL DE CERRO LARGO.-
OBJETO DE LA TRAMITACION SOLICITUD.-

1 - Consignar con precisión, lugar de trabajo o estudios los 10 últimos años.
2 - Consignar con precisión cada domicilio en los últimos 10 años.
3 - Consignar si ha tenido traslados y números anteriores.

x José F. César
FIRMA DEL SOLICITANTE

JEFATURA DE POLICIA — 15.ª Sección — Depto. CERRO LARGO

COMISARIA SECCIONAL 15a.-

Se eleva a la Dirección de Investigaciones.

COMISARIO

LOCALIDAD: MELO

FECHA: 3 de Enero de 1979.-

CESERIO F. PORTO
Sub-Cmte

DIRECCION DE INVESTIGACIONES	CIUDAD	DIA	MES	AÑO
	Melo	5	3	79

OFICINA DE INF. e INTELIGENCIA.-

JEFATURA DE POLICIA — DPTO. INFORMACIONES — CERRO LARGO

Se hace constar que el titular de la presente solicitud registra las anotaciones, en el fichero de esta Dirección, que se adjuntan en el Numerado Simple Nº .....

El Jefe de Oficina de Inf. e Inteligencia.-

Eledo Muñoz Fonseca
SUB-COMISARIO

SIN ANOTACIONES

D. N. I. DEPARTAMENTO Nº 3	CIUDAD	DIA	MES	AÑO
		6	JUL.	

DIR. NAL. de INFORMACIONES e INTELIGENCIA — DEPARTAMENTO Nº 3 — SEC. CONS. NAC. C. PUBLICO

105807

SIN ANOTACIONES

2173

Se hace constar que el solicitante registra en el fichero de esta Dirección, las anotaciones que se adjuntan en Numerado Simple Nº .....

EL JEFE DEL DEPARTAMENTO Nº 3

P/H EDUARDO E. TELLECHEA
SUB-COMISARIO

JUNTA DE COMANDANTES
EN JEFE
SERVICIO DE INFORMACION DE DEFENSA

9/A

DEPARTAMENTO	DIA	MES	AÑO
CERRO LARGO	03	01	79

Nº 038

- SOLICITUD DE CONSTANCIA DE HABILITACION PARA CARGOS PUBLICOS -

	APELLIDO PATERNO	APELLIDO MATERNO
TITULAR	PEÑA	LORALES
	PRIMER NOMBRE	SEGUNDO NOMBRE
	HERIBERTO	//
PADRE	PRIMER NOMBRE	SEGUNDO NOMBRE
	ALBERTO	//
MADRE	PRIMER NOMBRE	SEGUNDO NOMBRE
	EMA	//

FECHA Y LUGAR DE NACIMIENTO	DIA	MES	AÑO	PAIS	LOCALIDAD o PROVINCIA	NACIONALIDAD Y ESTADO CIVIL
	25	03	47	URUGUAY	CERRO LARGO	Oriental, casado

1	OCUPACION	1968 hasta la fecha como Funcionario de la Intendencia Muhicipal de Cerro Largo.-
2	DOMICILIO	1968 hasta la fecha en Barrio Bella Vista No. 2 Continuación Oribe a media cuadra Kiosco No. 5.-

		SERIE	NUMERO			
3	CREDENCIAL CIVICA	C.B.B.	6237	Sin traslados	DOC. de IDENT.	No. 43.565

PARA SER PRESENTADO ANTE LAS AUTORIDADES DE INTENDENCIA MPAL. DE CERRO LARGO.-
OBJETO DE LA TRAMITACION SOLICITUD.-

1 - Consignar con precisión, lugar de trabajo o estudios los 10 últimos años.
2 - Consignar con precisión cada domicilio en los últimos 10 años.
3 - Consignar si ha tenido cambios y números anteriores.

x Heriberto Peña
FIRMA DEL SOLICITANTE

JEFATURA DE POLICIA - 5.ª Sección - Depto. CERRO LARGO

COMISARIA SECCIONAL 15a.- Se eleva a la Dirección de Investigaciones.

Cesario F. Porto
COMISARIO
CESERIO F. PORTO
Sub - Crio

LOCALIDAD: MELO FECHA: 3 de Enero de 1978.-

XDIRECCION DE INVESTIGACIONES

CIUDAD	DIA	MES	AÑO
Melo	5	3	79

OFICINA DE INF.ª e INTELIGENCIA.-

JEFATURA DE POLICIA - INFORMACION E INTELIGENCIA - Depto. CERRO LARGO

Se hace constar que el titular de la presente solicitud registra las anotaciones, en el fichero de esta Dirección, que se adjuntan en el Numerado Simple Nº .....

El Jefe de Oficina de Inf.ª e Inteligencia.-
XXXXXXXXXXXXXXXXXXXXXXXXXXXX

Pedro Manuel Figueroa
SUB COMISARIO

SIN ANOTACIONES

D. N. I. - DEPARTAMENTO Nº 3

105808

CIUDAD	DIA	MES	AÑO
	6	JUL.	979

2173

DIR. NAL. de INFORMACIONES E INTELIGENCIA - SEG. CONS. HAB. C. PUBLICO - DEPARTAMENTO Nº 3

SIN ANOTACIONES

Se hace constar que el solicitante registra en el fichero de esta Dirección, las anotaciones que se adjuntan en Numerado Simple Nº .....

EL JEFE DEL DEPARTAMENTO Nº 3

.....

P.H. EDUARDO E. TELLECHEA
SUB-COMISARIO

JUNTA DE COMANDANTES
EN JEFE
SERVICIO DE INFORMACION DE DEFENSA

S/A

DEPARTAMENTO	DIA	MES	AÑO
Cerro Largo	2	1	1979

Nº 042

- SOLICITUD DE CONSTANCIA DE HABILITACION PARA CARGOS PUBLICOS -

TITULAR	APELLIDO PATERNO: PEREIRA	APELLIDO MATERNO: FERNANDEZ
	PRIMER NOMBRE: MODESTO	SEGUNDO NOMBRE: RAUL
PADRE	PRIMER NOMBRE: PONFILIO	SEGUNDO NOMBRE: = = = = = = =
MADRE	PRIMER NOMBRE: JULIA	SEGUNDO NOMBRE: = = = = = = =

FECHA Y LUGAR DE NACIMIENTO	DIA	MES	AÑO	PAIS	LOCALIDAD o PROVINCIA	NACIONALIDAD Y ESTADO CIVIL
	15	6	1947	Uruguay	Cerro Largo	oriental.casado

1	**OCUPACION**	1965 a la fecha empleado en la Intendneica Mpal. de C.Largo.-
2	**DOMICILIO**	1968 a 1973 con dlio. en calle Diamelas casi Navarrete.-De 1973 a Enero 1978 en calle Las Tropas y Navarrete .-De Enero 1978 a la fecha con dlio.-en calle Grauns casi Barcelona barrio Arpí.-

		SERIE	NUMERO			
3	**CREDENCIAL CIVICA**	GDA	5636	Sin Traslado	**DOC. de IDENT.**	47616.C.Largo

PARA SER PRESENTADO ANTE LAS AUTORIDADES DE INTENDENCIA MUNICIPAL C.LARGO.-
OBJETO DE LA TRAMITACION SOLICITUD.-

1 - Consignar con precisión, lugar de trabajo o estudios los 10 últimos años.
2 - Consignar con precisión cada domicilio en los últimos 10 años.
3 - Consignar si ha tenido traslados y números anteriores.

Modesto Raúl Pereira
FIRMA DEL SOLICITANTE

COMISARIA SECCIONAL 15a

JEFATURA DE POLICIA - DEPARTAMENTO CERRO LARGO

Se eleva a la Dirección de Investigaciones.

LOCALIDAD: Melo **FECHA:** Enero 2 de 1979.-

COMISARIO
CESERIO F. PORTO
Sub - Crio

~~DIRECCION DE INVESTIGACIONES~~

CIUDAD	DIA	MES	AÑO
Melo	5	3	79

OFICINA DE INF. e INTELIGENCIA.-

JEFATURA DE POLICIA - DEPTO. CERRO LARGO

Se hace constar que el titular de la presente solicitud registra las anotaciones, en el fichero de esta Dirección, que se adjuntan en el Numerado Simple Nº .....

El Jefe de Oficina de Inf. e Inteligencia.-
~~XXXXXXXXXXXXXXXXXXXXXXXXXXXX~~

Medo [illegible] Barrea
Sub Comisario

SIN ANOTACIONES

D. N. I. I. - DEPARTAMENTO Nº 3	105809	CIUDAD	DIA	MES	AÑO
			6	01	79

DIRECCION NACIONAL de INFORMACION e INTELIGENCIA - DEPARTAMENTO Nº 3 - MINISTERIO DE DEFENSA NACIONAL

SIN ANOTACIONES

Se hace constar que el solicitante registra en el fichero de esta Dirección, las anotaciones que se adjuntan en Numerado Simple Nº 2173

EL JEFE DEL DEPARTAMENTO Nº 3

.....

PA EDUARDO E. TELLECHEA

MES DEL XXX ANIVERSARIO DE LA DECLARACION UNIVERSAL DE LOS DERECHOS HUMANOS.-

JUNTA DE COMANDANTES
EN JEFE
SERVICIO DE INFORMACION DE DEFENSA

M

DEPARTAMENTO	DIA	MES	AÑO
Montevideo	11	12	1978

N.o 398 hum.- trescientos noventa y ocho

- SOLICITUD DE CONSTANCIA DE HABILITACION PARA CARGOS PUBLICOS -

TITULAR	APELLIDO PATERNO: Spoturno	APELLIDO MATERNO: Vizcaino	
	PRIMER NOMBRE: María	SEGUNDO NOMBRE: Rosa	
PADRE	PRIMER NOMBRE: Carlos	SEGUNDO NOMBRE: .-.-.-.-.-.-.-.-	
MADRE	PRIMER NOMBRE: Ema	SEGUNDO NOMBRE: .-.-.-.-.-.-.-.-	

FECHA Y LUGAR DE NACIMIENTO	MES	DIA	AÑO	PAIS	LOCALIDAD o PROVINCIA	NACIONALIDAD
	9	6	1921	Uruguay	Montevideo	oriental, soltera 57

1	OCUPACION	Desde 1948 a la fecha en la Intendencia Municipal de Montevideo, como Jefe Encargada de la Biblioteca Ingeniero Juan Monteverde.-
2	DOMICILIO	Desde 1968 a la fecha en AV. Lezica Nº 6339.-

3	CREDENCIAL CIVICA	SERIE	NUMERO		DOC. de IDENT.	
		B	5672	Sin traslado.-		824.399

PARA SER PRESENTADO ANTE LAS AUTORIDADES DE Intendencia Municipal de Montevideo.-
OBJETO DE LA TRAMITACION para su permanencia en el cargo de Jefe Encargada.-

1 - Consignar con precisión lugar de trabajo o estudio los 10 últimos años.
2 - Consignar con precisión cada domicilio en los últimos 10 años.
3 - Consignar si ha tenido traslados y números anteriores.

María D. Spoturno Vizcaino
FIRMA DEL SOLICITANTE

COMISARIA SECCIONAL 22a.

Pase a sus efectos al Departamento 3 de la D. N. I. I.

WILMAR NOVO CARABALLO
COMISARIO

D. N. I. I. - DEPARTAMENTO Nº 3

DIA	MES	AÑO
14	D.	1978

Se hace constar que el titular de la presente solicitud registra las siguientes anotaciones en el fichero de esta Dirección

DIRECCION NACIONAL DE INFORMACION DE DEFENSA - DEPARTAMENTO Nº 3

SIN ANOTACIONES

POR EL JEFE DEL DEPARTAMENTO N.o 3
y por su orden

Benito GONZALEZ BONILLA
SUB - COMISARIO

105810

2173

S.I.D.
J.P.M. O y M Fórm. 05.342

Fórm. 670

UNTA DE COMANDANTES
EN JEFE
IO DE INFORMACION DE DEFENSA

DEPARTAMENTO	DIA	MES	AÑO
Montevideo	19	1	1979

N.o 412.be.-

- SOLICITUD DE CONSTANCIA DE HABILITACION PARA CARGOS PUBLICOS -

TITULAR	APELLIDO PATERNO: LATALLADA		APELLIDO MATERNO: MARTINEZ	
	PRIMER NOMBRE: Nelly		SEGUNDO NOMBRE: Antonia	
PADRE	PRIMER NOMBRE: Coralio		SEGUNDO NOMBRE: José	
MADRE	PRIMER NOMBRE: Paula		SEGUNDO NOMBRE: carece	

FECHA Y LUGAR DE NACIMIENTO	DIA	MES	AÑO	PAIS	LOCALIDAD o PROVINCIA	NACIONALIDAD
	22	12	943	URUGUAY	Montevideo	Orsent.Soltera.-

1	OCUPACION	Del 69 al 75 trabajó en Milan,ubicada en Anzani 1538,como Oficial devanadora,del 75 al 77 trabajó en Vesubio Uruguay 1332,con el mismo cargo, del 77 al 78 trabajó en Ede,sita en Jackson 1394 ,con el mismo cargo, de ahí a la fecha se encuentra desocupada.-
2	DOMICILIO	Del 69 al 73 se domicilio en José Leguizamón Nro,3809, del 73 al 74 se domicilio en Etna Nro.5923, de ahí a la fecha se domicilia en la finca de Miguel Martinez Nro.3820 ap.2.-

		SERIE	NUMERO		DOC. de IDENT.
3	CREDENCIAL CIVICA	BAB	36807	No tiene traslados	1.235.433

PARA SER PRESENTADO ANTE LAS AUTORIDADES DE O. S. E.
OBJETO DE LA TRAMITACION Ingreso como Auxiliar.-

1 - Consignar con precisión lugar de trabajo o estudio los 10 últimos años.
2 - Consignar con precisión cada domicilio en los últimos 10 años.
3 - Consignar si ha tenido traslados y números anteriores.

FIRMA DEL SOLICITANTE

COMISARIA SECCIONAL 11a.

Pase a sus efectos al Departamento 3 de la D. N. I. I.

ALEXIS GONZALEZ VIDELA.-
Sub. COMISARIO Encarg.-

D. N. I. I.- DEPARTAMENTO 3

DIA 18 MES MAR. AÑO 1979

Se hace constar que el titular de la presente solicitud registra las siguientes anotaciones en el fichero de esta Dirección

DEPARTAMENTO N°. 3

SIN ANOTACIONES

Silvia Dini Borges
PA Sub-Comisario

2173 1

105811

SALTO
3005

JUNTA DE COMANDANTES
EN JEFE
SERVICIO DE INFORMACION DE DEFENSA

DEPARTAMENTO	DIA	MES	AÑO
Montevideo	15	1	1979

N.o 304.-fm.

- SOLICITUD DE CONSTANCIA DE HABILITACION PARA CARGOS PUBLICOS -

TITULAR	APELLIDO PATERNO: LORENZELLI	APELLIDO MATERNO: MIGLIARO	
	PRIMER NOMBRE: Olga	SEGUNDO NOMBRE: Magdalena	
PADRE	PRIMER NOMBRE: Andres	SEGUNDO NOMBRE: Constancio	
MADRE	PRIMER NOMBRE: Olga	SEGUNDO NOMBRE: Leonor	

FECHA Y LUGAR DE NACIMIENTO	DIA	MES	AÑO	PAIS	LOCALIDAD o PROVINCIA	NACIONALIDAD
	3	7	1950	URUGUAY	Salto	Orient.soltera.-

1	OCUPACION	Años 1968 al 71.Estudios en el Inst.Politecnico.Salto.de Preparatorios.-1972 y 73,Escuela Universitaria de Enfermeria.1974 Sanatorio Impasa hasta Set.1978.-Deesde abril 75 a la fecha,también en el Hospital Britanico con cargo Administrativo.-
2	DOMICILIO	Hasta el año 1972 Dpto.de Salto calle Blandengues 792,Años 1973 al 75 en Bartolomé Mitre 1211 apto.602 y de Setiembre de 75 a la fecha en Pilcomayo 4973 apto.1.-

		SERIE	NUMERO		DOC. de IDENT.
3	CREDENCIAL CIVICA	J.B.E.	3073	Sin traslados	56.574 (Salto)

PARA SER PRESENTADO ANTE LAS AUTORIDADES DE ADMINISTRACION FERROCARRILES ESTADO.-
OBJETO DE LA TRAMITACION INGRESO AL MISMO.-

1 - Consignar con precisión lugar de trabajo o estudio los 10 últimos años.
2 - Consignar con precisión cada domicilio en los últimos 10 años.
3 - Consignar si ha tenido pasados y números anteriores.

Olga Lorenzelli Migliaro
FIRMA DEL SOLICITANTE

COMISARIA SECCIONAL

Pase a sus efectos al Departamento 3 de la D. N. I. I.

ALEXIS GONZALEZ VIDELA.-
SUB COMISARIO ENCGDO.-

D. N. I. I.- DEPARTAMENTO Nº 3

DIA 16 MES MAR. AÑO 1979

Se hace constar que el titular de la presente solicitud registra las siguientes anotaciones en el fichero de esta Dirección

JEF SALTO CARNEL.

SIN ANOTACIONES

Silvia [illegible]
P/A Sub-Comisario

105812 2173

"AÑO DEL SESUICENTENARIO DE LA POLICIA"

JUNTA DE COMANDANTES
EN JEFE
SERVICIO DE INFORMACION DE DEFENSA

DEPARTAMENTO	DIA	MES	AÑO
Montevideo	3	7	1979

N.o 1,342.9cm.

- SOLICITUD DE CONSTANCIA DE HABILITACION PARA CARGOS PUBLICOS -

TITULAR	APELLIDO PATERNO: Farnandez	APELLIDO MATERNO: Correa
	PRIMER NOMBRE: Gustavo	SEGUNDO NOMBRE: Enrique
PADRE	PRIMER NOMBRE: Enrique	SEGUNDO NOMBRE: Raul
MADRE	PRIMER NOMBRE: Blanca	SEGUNDO NOMBRE: Nellys

FECHA Y LUGAR DE NACIMIENTO	DIA	MES	AÑO	PAIS	LOCALIDAD o PROVINCIA	NACIONALIDAD
	8	5	1960	Uruguay	Montevideo	Oriental,soltero

1	OCUPACION	desde Junio del Cte año trabaja en "LOVY" S,A, site Blandenguez 1778 de marzo de 1978 a mayo del Cte año trabajó en "DI-TONZA" Ltda site en Constitución 2085 bis, de 1973 a 1974 estudió en el liceo No. 20, de 1975 a 1976 Liceo No. 2 y 1977 Liceo No. 17.-
2	DOMICILIO	Pedro Errasquin No, 2053 desde 1975 a la fecha, desde la fecha de su nacimiento en Oficial 2 No.4991.-

3	CREDENCIAL CIVICA	SERIE: 8 J A	NUMERO: 21.261	sin traslados	DOC. de IDENT.	1,711,029

PARA SER PRESENTADO ANTE LAS AUTORIDADES DE: ADMINISTRACION NACIONAL DE PUERTOS.-
OBJETO DE LA TRAMITACION: Ingreso.-

1 - Consignar con precisión lugar de trabajo o estudio los 10 últimos años.
2 - Consignar con precisión cada domicilio en los últimos 10 años.
3 - Consignar si ha tenido traslados y números anteriores.

X Gustavo Fernández
FIRMA DEL SOLICITANTE

COMISARIA SECCIONAL 4ta.

Pase a sus efectos al Departamento 3 de la D. N. I. I.

ARIEL CORREA SILVA
COMISARIO

D. N. I. I. - DEPARTAMENTO Nº 3

DIA	MES	AÑO
10	7	79

Se hace constar que el titular de la presente solicitud registra las siguientes anotaciones en el fichero de esta Dirección

ccs

POR EL JEFE DEL DEPARTAMENTO N.o 3
Y por su orden

Benito GONZALEZ BONILLA
SUB - COMISARIO

SIN ANOTACIONES

2173

105813

J.P.M. O y M Fórm. 05.342

Fórm. . 670

JUNTA DE COMANDANTES
EN JEFE
SERVICIO DE INFORMACION DE DEFENSA

DEPARTAMENTO	DIA	MES	AÑO
Montevideo	17	11	78

N.O 1.196 jeg.

- SOLICITUD DE CONSTANCIA DE HABILITACION PARA CARGOS PUBLICOS -

TITULAR	APELLIDO PATERNO: CORRALES	APELLIDO MATERNO: PATRON
	PRIMER NOMBRE: ERIBERTO G	SEGUNDO NOMBRE: - - - - -
PADRE	PRIMER NOMBRE: NATALIO	SEGUNDO NOMBRE: FROILAN
MADRE	PRIMER NOMBRE: SOFIA	SEGUNDO NOMBRE: - - - - - -

FECHA Y LUGAR DE NACIMIENTO	DIA	MES	AÑO	PAIS	LOCALIDAD o PROVINCIA	NACIONALIDAD
	2	9	18	Uruguay	7ma.Secc.Florida	Or.Cas. 60 años

1	**OCUPACION**	Desde 1968 a la fecha como Encargado de limpieza en la Administración Nacional de Puertos.-
2	**DOMICILIO**	Desde 1968 a 1977 en Real 4770, de 1977 a la fecha en Dr. Pena 4766, "K".-

3	**CREDENCIAL CIVICA**	SERIE: B.V.B.	NUMERO: 4823	Montevideo	**DOC. de IDENT.**	443.816.

PARA SER PRESENTADO ANTE LAS AUTORIDADES DE: Administración Nacional de Puertos.-
OBJETO DE LA TRAMITACION: Permanencia en el Cargo.-

1 - Consignar con precisión lugar de trabajo o estudio los 10 últimos años.
2 - Consignar con precisión cada domicilio en los últimos 10 años.
3 - Consignar si ha tenido traslados y números anteriores.

FIRMA DEL SOLICITANTE

COMISARIA SECCIONAL 7ma

Pase a sus efectos al Departamento 3 de la D. N. I. I.

MIGUEL ANGEL MIGUEZ
COMISARIO

D. N. I. I.-.DEPARTAMENTO Nº 3

DIA	MES	AÑO

"AÑO DEL SESQUICENTENARIO DE LA POLICIA"

Se hace constar que el titular de la presente solicitud registra las siguientes anotaciones en el fichero de esta Dirección

MEMORANDUM Nro. 2112.-PDSJ.-

REGISTRANOS: CORRALES PATRON, Eriberto.-

DOCUMENTOS: Ced.de Id. Nro. 443.816.-

OCUPACION: Textil.-

OTROS DATOS: Uruguayo, casado de 65 años de edad,(en-1976).-

ANOTACIONES: El Popular del 3/5/959 pag.5 col.2 obrero de la Empresa Textil "La Aurora"; declaraciones de adhesión a la Central Unica de Trabajadores, formuladas en el transcurso de la manifestación ugetista del 1o de mayo.- El Popular del 20/8/962 firmante de un manifiesto de adhesion al Fidel.- 28/5/976, El 22/5/76 fue indagado por el D-2 referente a una reunión no autorizada de la Cooperativa de Vivienda "Tebelpa" de la cual el titular es vocal, no fue privado de su libertad.-

CON ANOTACIONES

105814

JEFE DEL DEPARTAMENTO 3

2173

J.P.M. O y M Fórm. 05.342

Fórm.. 670

...TA DE COMANDANTES EN JEFE
...RVICIO DE INFORMACION DE DEFENSA

EE

DEPARTAMENTO	DIA	MES	AÑO
MONTEVIDEO	11	12	1978

N.o 1.330

- SOLICITUD DE CONSTANCIA DE HABILITACION PARA CARGOS PUBLICOS -

TITULAR	APELLIDO PATERNO: ~~GAMEC~~ ETCHEGARAY	APELLIDO MATERNO: ~~AN~~
	PRIMER NOMBRE: Brunilda	SEGUNDO NOMBRE: ~~Ge~~ ~~60 años de edad~~ Carece
PADRE	PRIMER NOMBRE: Carece	SEGUNDO NOMBRE: Careco
MADRE	PRIMER NOMBRE: Clara	SEGUNDO NOMBRE: Careco

FECHA Y LUGAR DE NACIMIENTO	MES	DIA	AÑO	PAIS	LOCALIDAD o PROVINCIA	NACIONALIDAD
	8	18	1933	R.O.del Uruguay	Rio Negro	Oriental,Soltera

1 OCUPACION 968 a la Fecha Ministerio Salud Publica Hospital Pereira Rossel como Administrativa.

2 DOMICILIO 968. a1972 an Marcelino Sosa No3248 Atpo 12. y del 972 a la Fecha en Domingo Arrabaru No.1203 .

3 CREDENCIAL CIVICA SERIE: ~~S.M.J.~~ NUMERO: ~~14269~~ Anterior Insc.A.11428 — DOC. de IDENT.: ~~1.325.737~~

PARA SER PRESENTADO ANTE LAS AUTORIDADES DE OBJETO DE LA TRAMITACION

1 - Consignar con precisión, lugar de trabajo o estudio los 10 últimos años.
2 - Consignar con precisión cada domicilio en los últimos 10 años.
3 - Consignar si ha tenido traslados y números anteriores.

Ministerio de Salud Publica Hospital Pereira Rossel Permanencia en el cargo

Brunilda Etchegaray
FIRMA DEL SOLICITANTE

COMISARIA SECCIONAL 6ta.

Pase a sus efectos al Departamento 3 de la D. N. I.

AGUSTIN MEDAUD.
COMISARIO

D. N. I. I. - DEPARTAMENTO Nº 3 "AÑO DEL SESQUICENTENARIO DE LA POLICIA" DIA 20 DIC. MES AÑO 1978

Se hace constar que el titular de la presente solicitud registra las siguientes anotaciones en el fichero de esta Dirección:

MEMORANDUM Nº 5.008/79.cpv.-

REGISTRAMOS: ETCHEGARAY, Brunilda.-

OCUPACION: Modista.-

DOMICILIO: Reduello Nº 979(barrio Palermo) en 1963.-

DATOS PERSONALES: 33 años de edad en 1963.-

OTROS DATOS: No se registran.-

ANOTACIONES: 10/9/975: Afiliado Nº 20.270, al Partido Comunista desde el 30/9/963, segun interrogatorio incautado a raiz de la detención de Rodney Arismendi, el 8/5/974.-

DEPARTAMENTO N°. 3

CON ANOTACIONES

EL JEFE DEL DEPARTAMENTO 3

WASHINGTON DOS SANTOS AGUINAGA
SUB - COMISARIO

105815

2173

S.I.D.
J.P.M. O y M Fórm. 05.342

Fórm. 670

JUNTA DE COMANDANTES
EN JEFE
SERVICIO DE INFORMACION DE DEFENSA

DEPARTAMENTO	DIA	MES	AÑO
Montevideo	12	12	78

N.o 1.362. (ar1)

- SOLICITUD DE CONSTANCIA DE HABILITACION PARA CARGOS PUBLICOS -

TITULAR
APELLIDO PATERNO: Bianchi
APELLIDO MATERNO: Giordano, de 33 años.
PRIMER NOMBRE: Angel
SEGUNDO NOMBRE: Marcos

PADRE
PRIMER NOMBRE: Marcos
SEGUNDO NOMBRE:

MADRE
PRIMER NOMBRE: Matilde
SEGUNDO NOMBRE:

FECHA Y LUGAR DE NACIMIENTO	MES	DIA	AÑO	PAIS	LOCALIDAD o PROVINCIA	NACIONALIDAD
	1	16	1945	URUGUAY	Montevideo	oriental,casado

1 OCUPACION: Hasta 1970 U.T.E, como auxiliar administrativo, sita Palacio de la Luz ingresó en la Intendencia Municipal de Montevideo el mes Junio de 1970 donde permanece con el cargo de Secretario Tecnico.

2 DOMICILIO: hasta 1972 en Portugal 3537, donde pasó a José L'Terra 2444 donde permanece.

3 CREDENCIAL CIVICA

SERIE	NUMERO		DOC. de IDENT.
AWB	24415	trasla. BSB- 7452.	1.010.342

PARA SER PRESENTADO ANTE LAS AUTORIDADES DE OBJETO DE LA TRAMITACION

INTENDENCIA MUNICIPAL DE MONTEVIDEO
PARA PERMANENCIA EN EL CARGO.

1 - Consignar con precisión, lugar de trabajo o estudio los 10 últimos años.
2 - Consignar con precisión cada domicilio en los últimos 10 años.
3 - Consignar si ha tenido traslados y números anteriores.

FIRMA DEL SOLICITANTE

COMISARIA SECCIONAL 6ta.

POLICIA DE MONTEVIDEO SECCIONAL 6

Pase a sus efectos al Departamento 3 de la D. N. I. AGUSTIN RENAUD
COMISARIO

D. N. I. I. - DEPARTAMENTO Nº 3

DIA 20 | MES DIC. | AÑO 1978

Se hace constar que el titular de la presente solicitud registra las siguientes anotaciones en el fichero de esta Dirección

DIRECCION NACIONAL de INFORMACION e INTELIGENCIA — DEPARTAMENTO Nº 3

SIN ANOTACIONES

POR EL JEFE DEL DEPARTAMENTO N.o 3
y por su orden

Benito GONZALEZ BONILLA
SUB COMISARIO

2173

105816

S.I.D.
J.P.M. O y M Fórm. 05.342

Fórm. 670

JUNTA DE COMANDANTES
EN JEFE

SERVICIO DE INFORMACION DE DEFENSA

DEPARTAMENTO	DIA	MES	AÑO
Montevideo	9	12	1978

N.d. 249. abt.-

- SOLICITUD DE CONSTANCIA DE HABILITACION PARA CARGOS PUBLICOS -

TITULAR	APELLIDO PATERNO: Mantero	APELLIDO MATERNO: Duce de 71 años de edad .-
	PRIMER NOMBRE: Manuel	SEGUNDO NOMBRE: Elias
PADRE	PRIMER NOMBRE: Manuel	SEGUNDO NOMBRE: Antonio
MADRE	PRIMER NOMBRE: María	SEGUNDO NOMBRE: - - - - -

FECHA Y LUGAR DE NACIMIENTO	MES	DIA	AÑO	PAIS	LOCALIDAD o PROVINCIA	NACIONALIDAD
	2[illegible]	27	1907	R O.del Uruguay	Montevideo	Oriental, casado

1	OCUPACION	968 a la fechen Ministerio de Salud Pública como Jefe de Servicios.-
2	DOMICILIO	968 a la fecha en Angel Flere Costa 1554

3	CREDENCIAL CIVICA	SERIE	NUMERO		DOC. de IDENT.
		AMR	1131	Sin Traslado	99.151.-

PARA SER PRESENTADO ANTE LAS AUTORIDADES DE Minsterio de Salud Pública.-
OBJETO DE LA TRAMITACION

1 - Consignar con precisión, lugar de trabajo o estudio los 10 últimos años.
2 - Consignar con precisión cada domicilio en los últimos 10 años.
3 - Consignar si ha tenido traslados y números anteriores.

Manuel E. Mantero
FIRMA DEL SOLICITANTE

COMISARIA SECCIONAL 6ta.

Pase a sus efectos al Departamento 3 de la D. N. I. I.

AGUSTIN RENAUD.-
COMISARIO

D. N. I. I. - DEPARTAMENTO Nº 3

DIA 11 DIC. MES AÑO 1978

"A" DEL DESTACAMENTO DE LA POLICIA"

Se hace constar que el titular de la presente solicitud registra las siguientes anotaciones en el fichero de esta Dirección

DEPARTAMENTO Nº 3

CON ANOTACIONES

MEMORANDUM Nro. 2764.-pdsj.-

REGISTRADO: MANTERO, Manuel Elias (Dr.)

OCUPACION: Médico.-

OBSERVACIONES: Diario "Ahora" de fecha 26/11/971 pag.6 figura en una nómina de Médicos que apoyan al Frente Amplio.- JL

EL JEFE DEL DEPARTAMENTO 3

WASHINGTON DOS SANTOS AGUINAGA
SUB-COMISARIO

105817 Nº 2173

S.I.D.
J.P.M. O y M Fórm. 05.342

Fórm. 670

JUNTA DE COMANDANTES
EN JEFE
SERVICIO DE INFORMACION DE DEFENSA

DEPARTAMENTO	DIA	MES	AÑO
Montevideo	22	11	978

N.o 2.627.-jhf.-

Ver

SOLICITUD DE CONSTANCIA DE HABILITACION PARA CARGOS PUBLICOS -

TITULAR	APELLIDO PATERNO: GARCIA	APELLIDO MATERNO: MUJICA
	PRIMER NOMBRE: Humberto	SEGUNDO NOMBRE: Genaro
PADRE	PRIMER NOMBRE: Humberto	SEGUNDO NOMBRE: Calixto
MADRE	PRIMER NOMBRE: Amelir	SEGUNDO NOMBRE: -.-.-.-

FECHA Y LUGAR DE NACIMIENTO	MES	DIA	AÑO	PAIS	LOCALIDAD o PROVINCIA	NACIONALIDAD
	8	13	952	URUGUAY	Montevideo	oriental,soltero.-

1	**OCUPACION**	De 1968 a 1969 Floreria TARINO como MANDADERO,1969 a 1970 en Casa de Retenes como Empleado,1970 a 1971 casa PUKY como Empleado, y de 1972 a 1974 COCA-COLA como Operarrio,y de 1974 a la fecha en el S.O.D.R.E. como "OPERADOR DE AUDIO".-
2	**DOMICILIO**	Desde 1968 a la fecha en Bruselas 4179 apt.1.-

		SERIE	NUMERO		DOC. de IDENT.
3	CREDENCIAL CIVICA	B B	27.071	.....	1.307.384.-

PARA SER PRESENTADO ANTE LAS AUTORIDADES DE "SERVICIO OFICIAL DE DIFUCION RADIOELECTRICA"
OBJETO DE LA TRAMITACION

1 - Consignar con precisión, lugar de trabajo o estudio los 10 últimos años.
2 - Consignar con precisión cada domicilio en los últimos 10 años.
3 - Consignar si ha tenido traslados y números anteriores.

Humberto Genaro Garcia Mujica
Humberto Genaro GARCIA MUJICA
FIRMA DEL SOLICITANTE

COMISARIA SECCIONAL 13a.

Pase a sus efectos al Departamento 3 de la D. N. I. I.

FRANCISCO SOTO SAMPAYO
COMISARIO
Sub.Comisario ENCARGADO.-

D. N. I. I. - DEPARTAMENTO Nº 3

DIA	MES	AÑO
1	DIC.	1978

Se hace constar que el titular de la presente solicitud registra las siguientes anotaciones en el fichero de esta Dirección

SIN ANOTACIONES

POR EL JEFE DEL DEPARTAMENTO N.o 3
Y POR SU ORDEN

OSCAR LARA CORCES
SUB-COMISARIO

105818

2173

S.I.D.
J.P.M. O y M Fórm. 05.342

Fórm. 670

JUNTA DE COMANDANTES
EN JEFE
SERVICIO DE INFORMACION DE DEFENSA

DEPARTAMENTO	DIA	MES	AÑO
[illegible]	22	11	78

N.o 2.628cpm.-

- SOLICITUD DE CONSTANCIA DE HABILITACION PARA CARGOS PUBLICOS -

TITULAR	APELLIDO PATERNO [illegible]	APELLIDO MATERNO .-.-.-.-.-.-.-.-.-.
	PRIMER NOMBRE Maria	SEGUNDO NOMBRE Josefa
PADRE	PRIMER NOMBRE Ildefonso	SEGUNDO NOMBRE .-.-.-.-.-.-.-.-.
MADRE	PRIMER NOMBRE .-.-.-.-.-.-.-.-.-	SEGUNDO NOMBRE .-.-.-.-.-.-.-.-.-.

FECHA Y LUGAR DE NACIMIENTO	MES	DIA	AÑO	PAIS	LOCALIDAD o PROVINCIA	NACIONALIDAD
	5	18	1931	[illegible]	Rivera	Oriental(soltera)

1 OCUPACION: 1969 a la fecha desempeña el cargo de Auxiliar de Servicio en el Ministerio de Salud Pública.-.-.

2 DOMICILIO: 1968 Camino Maldonado 6077Km.12 y Medio hasta 1969 donde pasa a su Peras Galéas 4305, hasta 1971, Chayos 5015 hasta 1972,Constatt 3458 hasta la fecha.-

3 CREDENCIAL CIVICA	SERIE	NUMERO		DOC. de IDENT.
	H.F.A.	928	Actual B.C.A.45781.-.-.-	1.282.563.-.-.-.-.-

MINISTERIO DE SALUD PUBLICA.-

PARA SER PRESENTADO ANTE LAS AUTORIDADES DE OBJETO DE LA TRAMITACION

1 - Consignar con precisión, lugar de trabajo o estudio los 10 últimos años.
2 - Consignar con precisión cada domicilio en los últimos 10 años.
3 - Consignar si ha tenido traslados y números anteriores.

María Josefa Rodríguez
MARIA JOSEFA RODRIGUEZ
FIRMA DEL SOLICITANTE

COMISARIA SECCIONAL 13a.

POLICIA DE MONTEVIDEO

Pase a sus efectos al Departamento 3 de la D. N. I. I.

[illegible] JOSE SAMAYO
SUB-COMISARIO ENCARGADO

D. N. I. I. - DEPARTAMENTO Nº 3

DIA	MES	AÑO
1	DIC.	1978

Se hace constar que el titular de la presente solicitud registra las siguientes anotaciones en el fichero de esta Dirección

SIN ANOTACIONES

POR EL JEFE
Y POR SU ORDEN

ITO N.º 3

SILCAR LARA BORGES
SUB-COMISARIO

105819

2173

S.I.D.
J.P.M. O y M Fórm. 05.342

Fórm. 670

JUNTA DE COMANDANTES
EN JEFE
SERVICIO DE INFORMACION DE DEFENSA

DEPARTAMENTO	DIA	MES	AÑO
Montevideo	22	11	1978

N.o 2629.bpb.

- SOLICITUD DE CONSTANCIA DE HABILITACION PARA CARGOS PUBLICOS -

TITULAR	APELLIDO PATERNO: MARTINEZ	APELLIDO MATERNO: ROCCA	
	PRIMER NOMBRE: Nelson	SEGUNDO NOMBRE: .-.-.-.-.	
PADRE	PRIMER NOMBRE: Urbano	SEGUNDO NOMBRE: .-.-.-.-.	
MADRE	PRIMER NOMBRE: Regina	SEGUNDO NOMBRE: .-.-.-.-.	

FECHA Y LUGAR DE NACIMIENTO	MES	DIA	AÑO	PAIS	LOCALIDAD o PROVINCIA	NACIONALIDAD
	12	15	1927	URUGUAY	Montevideo	Oriental,casado.

1 OCUPACION: desde 1949 a la fecha "CAPATAZ DE CUADRILLA"en Obras Sanitarias del Estado

2 DOMICILIO: desde 1952 a la fecha CALLAO Nro.3514 bis.

3 CREDENCIAL CIVICA	SERIE	NUMERO		DOC. de IDENT.
	B.B.A.	9227	..	1.838.822.

PARA SER PRESENTADO ANTE LAS AUTORIDADES DE OBRAS SANITARIAS DEL ESTADO.
OBJETO DE LA TRAMITACION

1 - Consignar con precisión, lugar de trabajo o estudio los 10 últimos años.
2 - Consignar con precisión cada domicilio en los últimos 10 años.
3 - Consignar si ha tenido traslados y números anteriores.

Nelson Martinez
Nelson MARTINEZ ROCCA.
FIRMA DEL SOLICITANTE

COMISARIA SECCIONAL 13a.

Pase a sus efectos al Departamento 3 de la D. N. I. I.

FRANCISCO JOSE CAMPAYO.
SUB- COMISARIO ENCARGADO.

D. N. I. I. - DEPARTAMENTO Nº 3

DIA	MES	AÑO
1	[illegible]	[illegible]

AÑO DEL ESCLARECIMIENTO DE LA POLICIA"

Se hace constar que el titular de la presente solicitud registra las siguientes anotaciones en el fichero de esta Dirección

REFERENCIA Nro. 2950.-pdsj.-

NOMBRES: MARTINEZ ROCCA, Nelson.-
DOCUMENTOS: Ced.de Id. 846.534, C.C. SBA 9227.-
DOMICILIO: Callao Nro. 3514, en 1974.-
OCUPACION: Funcionario de OSE.-
OTROS DATOS: Nacido el 13/12/1927, hijo de Urbano y Regina.- Casado con Olga Irma Avila Perez.-
ANOTACIONES: 27/4/74 detenido el 17/3/74 por personal del D-2 en averiguación de una volanteada realizada en el edificio cent el de OSE.; 29/4/74 internado en el Cilindro Municipal recobrando su libertad el mismo día por orden Superior.-30/4/75 según informe del D-2 Inc. 14/974 es vocal sup1 Consejo provisorio de la Sindical de Func.de OSE.-

CON ANOTACIONES

EL JEFE DEL DEPARTAMENTO 3

105820

WASHINGTON DOS SANTOS AGUINAGA
SUB-COMISARIO

2173

S.I.D.
J.P.M. O y M Fórm. 05.342

Fórm. 670

JUNTA DE COMANDANTES
EN JEFE
SERVICIO DE INFORMACION DE DEFENSA

DEPARTAMENTO	DIA	MES	AÑO
Montevideo	22	11	1978

N.o 2.634.NPP.

- SOLICITUD DE CONSTANCIA DE HABILITACION PARA CARGOS PUBLICOS -

TITULAR	APELLIDO PATERNO: SILVA	APELLIDO MATERNO: PORTEIRO
	PRIMER NOMBRE: Roberto	SEGUNDO NOMBRE: - - - - -
PADRE	PRIMER NOMBRE: Manuel	SEGUNDO NOMBRE: - - - - -
MADRE	PRIMER NOMBRE: Concepción	SEGUNDO NOMBRE: - - - - -

FECHA Y LUGAR DE NACIMIENTO	MES	DIA	AÑO	PAIS	LOCALIDAD o PROVINCIA	NACIONALIDAD
	14	2	1924	URUGUAY	Montevideo	oriental-casado

1	OCUPACION	ACTUAL:Peón Calificado de la Administracion Nacional de Puerto desde 1962 a la fecha.-
2	DOMICILIO	ACTUAL:José Batlle y Ordoñez Nro.3389 Apto.3, desde 1956 a la fecha.

		SERIE	NUMERO			
3	CREDENCIAL CIVICA	B.B.B	11.507	NO	DOC. de IDENT.	374.108

PARA SER PRESENTADO ANTE LAS AUTORIDADES DE ADMINISTRACION NACIONAL DE PUERTOS.-
OBJETO DECLARADO TRAMITACION

1 - Consignar con precisión, lugar de trabajo o estudio los 10 últimos años.
2 - Consignar con precisión cada domicilio en los últimos 10 años.
3 - Consignar si ha tenido traslados y números anteriores.

Roberto SILVA PORTEIRO
FIRMA DEL SOLICITANTE

COMISARIA SECCIONAL 13a.

Pase a sus efectos al Departamento 3 de la D. N. I. I.

FRANCISCO SOTO SAMPAYO.-
COMISARIO
SUB-COMISARIO ENCARGADO.

POLICIA DE MONTEVIDEO 13a. SECCION

D. N. I. I. - DEPARTAMENTO Nº 3

DIA 1 MES DIC. AÑO 1978

Se hace constar que el titular de la presente solicitud registra las siguientes anotaciones en el fichero de esta Dirección

SIN ANOTACIONES

POR EL JEFE DEL DEPARTAMENTO N.º 3
Y POR SU ORDEN

OSCAR LARA BORGES
SUB-COMISARIO

105821

2173

S.I.D.
J.P.M. O y M Fórm. 05.342

Fórm. 670

JUNTA DE COMANDANTES
EN JEFE
SERVICIO DE INFORMACION DE DEFENSA

DEPARTAMENTO	DIA	MES	AÑO
Montevideo	22	11	1978

N.o 2.650. NPI.

- SOLICITUD DE CONSTANCIA DE HABILITACION PARA CARGOS PUBLICOS -

TITULAR	APELLIDO PATERNO: PEREZ	APELLIDO MATERNO: MENENDEZ
	PRIMER NOMBRE: María Francisc	SEGUNDO NOMBRE: Francisca
PADRE	PRIMER NOMBRE: Francisco	SEGUNDO NOMBRE: - - - - -
MADRE	PRIMER NOMBRE: Araceli	SEGUNDO NOMBRE: - - - - -

FECHA Y LUGAR DE NACIMIENTO	MES	DIA	AÑO	PAIS	LOCALIDAD o PROVINCIA	NACIONALIDAD
	2 7	6	1955	URUGUAY	Colonia	oriental-soltera

1	OCUPACION	ACTUAL:Telefonista de la Oficina de Comunicaciones de la Presidencia de la Republica Oriental del Uruguay desde 1975 a la fecha.ANTES: de 1973 a 1975 en Favultad de Ciencias Económicas como estudiante.ANTES estudió en Liceo Nro.18 de 1967 a 1972.-
2	DOMICILIO	ACTUAL:Pedernal No.1896 Apto.205,desde julio de 1978 a la fecha.ANTES en Ceibal No.1708 de 1968 a 1978.-

		SERIE	NUMERO			
3	CREDENCIAL CIVICA	B.M.B.	21.620	NO,	DOC. de IDENT.	1.891.106

PARA SER PRESENTADO ANTE LAS AUTORIDADES DE OBJETO DE LA TRAMITACION: OFICINA DE COMUNICACIONES DE LA PRESIDENCIA DE LA REPUBLICA ORIENTAL DEL URUGUAY.-

1 - Consignar con precisión, lugar de trabajo o estudio los 10 últimos años.
2 - Consignar con precisión cada domicilio en los últimos 10 años.
3 - Consignar si ha tenido traslados y números anteriores.

María Francisca Perez
María F. PEREZ MENENDEZ.-
FIRMA DEL SOLICITANTE

COMISARIA SECCIONAL 13a.

Pase a sus efectos al Departamento 3 de la D. N. I. I.

FRANCISCO SOTO SAMPAYO.-
SUB COMISARIO ENCARGADO

D. N. I. I. - DEPARTAMENTO Nº 3

DIA	MES	AÑO
1	DIC.	1978

Se hace constar que el titular de la presente solicitud registra las siguientes anotaciones en el fichero de esta Dirección

SIN ANOTACIONES

POR EL JEFE DEL DEPARTAMENTO N.o 3
y por su orden

Sub. Crio. [illegible]

105822

2173

S.I.D.
J.P.M. O y M Fórm. 05.342

Fórm. 670

MANDANTES
EN JEFE
SERVICIO DE INFORMACION DE DEFENSA

DEPARTAMENTO	DIA	MES	AÑO
Montevideo	23	11	1978

N.o 2.664.=zm.=

SOLICITUD DE CONSTANCIA DE HABILITACION PARA CARGOS PUBLICOS

	APELLIDO PATERNO	APELLIDO MATERNO
TITULAR	MARTINEZ.	MORENO.=
	PRIMER NOMBRE	SEGUNDO NOMBRE
	Pablo	Miguel.
PADRE	Pablo	.....
MADRE	Isabel.	.....

FECHA Y LUGAR DE NACIMIENTO	DIA	MES	AÑO	PAIS	LOCALIDAD o PROVINCIA	NACIONALIDAD
	22	1	1931	Uruguay.	Montevideo	Oriental(Casado)

1	OCUPACION	1968:Hasta la fecha empleado de Intendencia Municipal de Montevideo (Casinos Municipales).=Tareas de Pagador.=
2	DOMICILIO	1968:Hasta la fecha,Canstatt Nro.3336.=

		SERIE	NUMERO		DOC. de IDENT.
3	CREDENCIAL CIVICA	BCB;	12461.	Traslado:AKA.5649.=	547.032.=

PARA SER PRESENTADO ANTE LAS AUTORIDADES DE INTENDENCIA MUNICIPAL MONTEVIDEO(Casinos Mu=
OBJETO DE LA TRAMITACION nicipales).=

1 - Consignar con precisión lugar de trabajo o estudio los 10 últimos años.
2 - Consignar con precisión cada domicilio en los últimos 10 años.
3 - Consignar si ha tenido traslados y números anteriores.

Pablo Martínez Moreno
FIRMA DEL SOLICITANTE
Pablo Miguel MARTINEZ MORENO.=

COMISARIA SECCIONAL 13a.

Pase a sus efectos al Departamento 3 de la D. N. I. I.

FRANCISCO SOTO SAMPAYO.=
Sub=COMISARIO (Egdo.)

D. N. I. I.-.DEPARTAMENTO Nº 3

DIA	MES	AÑO
1	DIC.	1978

Se hace constar que el titular de la presente solicitud registra las siguientes anotaciones en el fichero de esta Dirección

EL JEFE DEL DEPARTAMENTO 3

105823

2173

J.P.M. O y M Fórm. 05.342

Fórm. . 670

"AÑO DEL SESQUICENTENARIO DE LA POLICIA".-

CORRESPONDE AL FORMULARIO Nº2664/978/S-13a.-

MEMORANDUM Nº 4262/979/mdt.-

REGISTRAMOS:- MARTINEZ Pablo.-
CARECE OTROS DATOS.-
ANOTACIONES:- Diario "El Eco" de fecha 25 de setiembre/971, pág.6:
-El titular figura en una nómina de personas que integran el "Grupo Independiente del Frente Amplio.-

-.-

REGISTRAMOS:- MARTINEZ Pablo.-
OCUPACION:- Portuario.-
CARECE OTROS DATOS.-
ANOTACIONES.- Candidato de la lista pro-comunista en las Elecciones para integrar la Comisión Directiva del S.U.A.N.P. en el año 1963.-
Dirigente sindical firmante de un manifiesto en apoyo del FIDEL.-
"El Popular" del 28/X/962.-

EL JEFE DEL DEPARTAMENTO 3
WASHINGTON DOS SANTOS AGUINAGA
SUB - COMISARIO

Montevideo, 28 de Noviembre de 1979.-

AMPLIACION DE MEMORANDUM Nº 4262/979.- CLma.

El solicitante Pablo Miguel MARTINEZ MORENO, no sería la persona que registra anotaciones en esta Dirección, dado que manifiesta, no haber tenido actividades políticas ni gremiales, como así también, nunca trabajó como portuario.-

Es de tener en cuenta la vulgaridad del nombre y apellido del solicitante.-

Oficial Principal.
RICARDO PONTT OTERO.

105823

2173

"AÑO DEL SESQUICENTENARIO DE LA POLICIA"

DEPARTAMENTO Nº 3 Dº INFORMACION e INTELIGENCIA SEC. CONS. NAC. SEGURIDAD PUBLICA

DILIGENCIA.- En Montevideo, siendo el día 28 de noviembre de 1979, en el local de la Dirección Nacional de Información e Inteligencia, ante el suscrito, Oficial Principal, comparece la persona, Pablo / Miguel MARTINEZ MORENO, oriental, casado, de 48 años de edad, domiciliado en la calle Canstatt Nº3336, titular de la C.I. Nº547.032, quien es indagado sobre el siguiente tenor.-.-.-.-.-.-.-.-.-.-.-.-.

PREGUNTADO:- Cuáles son sus medios de vida.-.-.-.-.-.-.-.-.-.-.-.-.
CONTESTA:- Trabajando en los Casinos Municipales, desempeñando el cargo de Pagador, con fecha de ingreso en el año 1960.-.-.-.-.-.-.-.-
PREGUNTADO:- Cómo está integrado su núcleo familiar.-.-.-.-.-.-.-.-.
CONTESTA:- Por el deponente, su esposa Matilde RODRIGUEZ, y dos / hijos María del Rosario y Alvaro Denis.-.-.-.-.-.-.-.-.-.-.-.-.-.-.
PREGUNTADO:- Sobre sus estudios cursados.-.-.-.-.-.-.-.-.-.-.-.-.-.-
CONTESTA:- Primaria.-.
PREGUNTADO:- Por sus trabajos anteriores.-.-.-.-.-.-.-.-.-.-.-.-.-.-
CONTESTA:- De 1950 a 1960 en una Importadora de Coches ubicada en Santiago de Chile 919, y de 1960 a la fecha en su actual empleo.-.-
PREGUNTADO:- Si tiene o ha tenido actividad política o gremial.-.-
CONTESTA:- Que no señor.-.
PREGUNTADO:- Si ha estado detenido en alguna oportunidad por la causa antes mencionada.-
CONTESTA:- Que no señor.-.
PREGUNTADO:- Si en alguna oportunidad fue firmante de una nómina / publicada en el diario "EL ECO" del 25 de setiembre de 1971, como integrante del "Grupo Independiente del Frente Amplio".-.-.-.-.-.-.-.
CONTESTA:- Que no señor.-.
PREGUNTADO:- Si en alguna oportunidad se desempeñó como portuario.
CONTESTA:- Que no señor.-.- -.
PREGUNTADO:- Si tiene algo más que agregar.-.-.-.-.-.-.-.-.-.-.-.-.-
CONTESTA:- Que no señor, y leída que le fue firma de conformidad en lugar y fecha antes mencionados.-.-.-.-.-.-.-.-.-.-.-.-.-.-.-.-.-.-.-

Pablo Martinez

Pablo Miguel Martinez Moreno.-
Deponente.-

Of. Principal. Ricardo Ponti

Ricardo PONTI OTERO.-

105823

2173

...SA DE COMANDANTES
...cN JEFE
S/a
SERVICIO DE INFORMACION DE DEFENSA

DEPARTAMENTO	DIA	MES	AÑO
Montevideo	23	11	78

N.o 2.675jap

- SOLICITUD DE CONSTANCIA DE HABILITACION PARA CARGOS PUBLICOS -

TITULAR	APELLIDO PATERNO: RODRIGUEZ de CECCARELLI	APELLIDO MATERNO: BOTTINELLI
	PRIMER NOMBRE: MARIA	SEGUNDO NOMBRE: CRISTINA
PADRE	PRIMER NOMBRE: MARIO	SEGUNDO NOMBRE: PABLO
MADRE	PRIMER NOMBRE: AIDA	SEGUNDO NOMBRE: .-.-.-.-.-

FECHA Y LUGAR DE NACIMIENTO	MES	DIA	AÑO	PAIS	LOCALIDAD o PROVINCIA	NACIONALIDAD
	8	2	944	URUGUAY	Montevideo	oriental-casada

1	**OCUPACION**	desde 1968 a la fecha en Instrucción Primaria (Docente).-
2	**DOMICILIO**	desde 1968 a Set.1976 en Reconquista Nro.423 apto.24 desde Oct.1976 a la fecha en Br.Artigas Nro.2548 apto.501.-

3	CREDENCIAL CIVICA	SERIE	NUMERO		DOC. de IDENT.	
		ARA	10.342.	.-.-.-.-.-.-.-		992.597

PARA SER PRESENTADO ANTE LAS AUTORIDADES DE INSTRUCCION PRIMARIA.-
OBJETO DE LA TRAMITACION

1 - Consignar con precisión, lugar de trabajo o estudio los 10 últimos años.
2 - Consignar con precisión cada domicilio en los últimos 10 años.
3 - Consignar si ha tenido traslados y números anteriores.

María Cristina RODRIGUEZ de CECCARELLI.-
FIRMA DEL SOLICITANTE

COMISARIA SECCIONAL 18a.

Pase a sus efectos al Departamento 3 de la D.N.I.I.

FRANCISCO ...TO SAMPAYO.-
Sub-COMISARIO Encargado.-

D. N. I. I. - DEPARTAMENTO Nº 3

DIA	MES	AÑO
	11	78

Se hace constar que el titular de la presente solicitud registra las siguientes anotaciones en el fichero de esta Dirección

SIN ANOTACIONES

POR EL JEFE DEL DEPARTAMENTO N.o 3
y por su orden

Benito GONZALEZ BONILLA
SUB-COMISARIO

105824 2173

n. 05342 Fórm. 670

...A DE COMANDANTES
EN JEFE
SERVICIO DE INFORMACION DE DEFENSA

DEPARTAMENTO	DIA	MES	AÑO	N.o 2.677 jap.
Montevideo	23	11	78	

- SOLICITUD DE CONSTANCIA DE HABILITACION PARA CARGOS PUBLICOS -

TITULAR	APELLIDO PATERNO: NUÑEZ	APELLIDO MATERNO:
	PRIMER NOMBRE: JUAN	SEGUNDO NOMBRE:
PADRE	PRIMER NOMBRE: JULIAN	SEGUNDO NOMBRE:
MADRE	PRIMER NOMBRE:	SEGUNDO NOMBRE:

	MES	DIA	AÑO	PAIS	LOCALIDAD o PROVINCIA	NACIONALIDAD
FECHA Y LUGAR DE NACIMIENTO	6	26	927	URUGUAY	Dpto. Tacuarembó	oriental-casado

1 OCUPACION: desde 1968 a la fecha en Intendencia Municipal de Montevideo(Sub.Jefe).--

2 DOMICILIO: desde 1968 a la fecha Espartillo Nro.3692.-

	SERIE	NUMERO		DOC. de IDENT.
3 CREDENCIAL CIVICA	AKB	3047	Traslado. APA 5608	797.093

PARA SER PRESENTADO ANTE LAS AUTORIDADES DE INTENDENCIA MUNICIPAL DE MONTEVIDEO
OBJETO DE LA TRAMITACION

1 - Consignar con precisión, lugar de trabajo o estudio los 10 últimos años.
2 - Consignar con precisión cada domicilio en los últimos 10 años.
3 - Consignar si ha tenido traslados y números anteriores.

JUAN NUÑEZ
FIRMA DEL SOLICITANTE

COMISARIA SECCIONAL 13.

Pase a sus efectos al Departamento 3 de la D. N. I. I.

FRANCISCO SOTO SAMPAYO.-
Sub. COMISARIO Encargado

D. N. I. I. - DEPARTAMENTO Nº 3

DIA 1 | MES DIC. | AÑO 1978

Se hace constar que el titular de la presente solicitud registra las siguientes anotaciones en el fichero de esta Dirección

SIN ANOTACIONES

POR EL JEFE DEL DEPARTAMENTO N.o 3
Y POR SU ORDEN
OSCAR LARA BORGES
SUB-COMISARIO

105825

2173

S.I.D.
J.P.M. O y M Fórm. 05.342

Fórm. 670

JUNTA DE COMANDANTES
EN JEFE
SERVICIO DE INFORMACION DE DEFENSA

DEPARTAMENTO	DIA	MES	AÑO	N.o
Montevideo	23	11	1978	2681.bpb.

- SOLICITUD DE CONSTANCIA DE HABILITACION PARA CARGOS PUBLICOS -

TITULAR	APELLIDO PATERNO: HERNANDEZ	APELLIDO MATERNO: GARCIA.
	PRIMER NOMBRE: Julio	SEGUNDO NOMBRE: Cesar
PADRE	PRIMER NOMBRE: Domingo	SEGUNDO NOMBRE: .-.-.-.
MADRE	PRIMER NOMBRE: María	SEGUNDO NOMBRE: Petra

FECHA Y LUGAR DE NACIMIENTO	MES	DIA	AÑO	PAIS	LOCALIDAD o PROVINCIA	NACIONALIDAD
	12	11	1922	URUGUAY	Montevideo	oriental,soltero.

1	OCUPACION	de 1958 a la fecha "OFICIAL PELUQUERO" en Ministerio de Salud Pública.
2	DOMICILIO	de 1968 a la fecha MARNE Nro 3385 bis.

		SERIE	NUMERO			
3	CREDENCIAL CIVICA	B.N.A.	18442	ORIGINAL DE MONTEVIDEO. A.C.A. 2897	DOC. de IDENT.	427.014.=

PARA SER PRESENTADO ANTE LAS AUTORIDADES DE MINISTERIO DE SALUD PUBLICA.-
OBJETO DE LA TRAMITACION

1 - Consignar con precisión, lugar de trabajo o estudio los 10 últimos años.
2 - Consignar con precisión cada domicilio en los últimos 10 años.
3 - Consignar si ha tenido traslados y números anteriores.

Julio Hernández
Julio Cesar HERNANDEZ GARCIA.-
FIRMA DEL SOLICITANTE

COMISARIA SECCIONAL 13a.

Pase a sus efectos al Departamento 3 de la D. N. I. I.

FRANCISCO SOTO SAMPAYO.-
SUB- COMISARIO ENCARGADO.

13a. SECCION POLICIA MONTEVIDEO

D. N. I. I. - DEPARTAMENTO Nº 3

DIA 1 | MES DIC. | AÑO 1978

Se hace constar que el titular de la presente solicitud registra las siguientes anotaciones en el fichero de esta Dirección

DIRECCION NACIONAL DE INFORMACIONES E IDENTIFICACION
DEPARTAMENTO Nº 3
REGISTRO Y ARCHIVO

SIN ANOTACIONES

POR EL JEFE DEPARTAMENTO N.º 3
Y POR SU
SUB-COMISARIO

105826

2173

S.I.D.
J.P.M. O y M. Fórm. 05.342

Fórm. 670

JUNTA DE COMANDANTES
EN JEFE
SERVICIO DE INFORMACION DE DEFENSA

DEPARTAMENTO	DIA	MES	AÑO
Montevideo	23	11	978

N.o 2.693.-jhf.-

- SOLICITUD DE CONSTANCIA DE HABILITACION PARA CARGOS PUBLICOS -

TITULAR	APELLIDO PATERNO: GARCIA	APELLIDO MATERNO: MORAIS
	PRIMER NOMBRE: María	SEGUNDO NOMBRE: Esther
PADRE	PRIMER NOMBRE: Issac	SEGUNDO NOMBRE: -.-.-.-.-
MADRE	PRIMER NOMBRE: Rosa	SEGUNDO NOMBRE: -.-.-.-.-

FECHA Y LUGAR DE NACIMIENTO	MES	DIA	AÑO	PAIS	LOCALIDAD o PROVINCIA	NACIONALIDAD
	11	26	930	URUGUAY	Montevideo	oriental, soltera.

1 OCUPACION: De 1968 a la fecha "ENFERMERA" del MINISTERIO DE SALUD PUBLICA.-

2 DOMICILIO: De 1968 a la fecha en Juan Cabal 2435.-

3 CREDENCIAL CIVICA	SERIE	NUMERO		DOC. de IDENT.
	A.L.B.	6510	ORIGINAL DE SAN JACINTO C.H.A. 4993.-	956.505.-

PARA SER PRESENTADO ANTE LAS AUTORIDADES DE "MINISTERIO DE SALUD PUBLICA"
OBJETO DE LA TRAMITACION

1 - Consignar con precisión, lugar de trabajo o estudio los 10 últimos años.
2 - Consignar con precisión cada domicilio en los últimos 10 años.
3 - Consignar si ha tenido traslados en números anteriores.

María Esther Gorea
María Esther GARCIA MORAIS
FIRMA DEL SOLICITANTE

COMISARIA SECCIONAL 12.a

Pase por sus efectos al Departamento 3 de la D. N. I. I.

FRANCISCO SOTO SAMPAYO
COMISARIO
Sub.Crio. a/CARGADO.-

D. N. I. I. - DEPARTAMENTO Nº 3

DIA	MES	AÑO
		1978

Se hace constar que el titular de la presente solicitud registra las siguientes anotaciones en el fichero de esta Dirección

DEPARTAMENTO N° 3

SIN ANOTACIONES

105827

S.I.D.
J.P.M. O y M Fórm. 05.312

2173

Fórm. 670

JUNTA DE COMANDANTES
EN JEFE
SERVICIO DE INFORMACION DE DEFENSA

DEPARTAMENTO	DIA	MES	AÑO
Montevideo	23	11	78

N.o 2.707cpm.-

SOLICITUD DE CONSTANCIA DE HABILITACION PARA CARGOS PUBLICOS -

TITULAR	APELLIDO PATERNO: RODRIGUEZ	APELLIDO MATERNO: YANES DE ANTUNEZ
	PRIMER NOMBRE: María	SEGUNDO NOMBRE: Haydee
PADRE	PRIMER NOMBRE: Pablo	SEGUNDO NOMBRE: .-.-.-.-.
MADRE	PRIMER NOMBRE: Angela	SEGUNDO NOMBRE: .-.-.-.-.-.-.

FECHA Y LUGAR DE NACIMIENTO	MES	DIA	AÑO	PAIS	LOCALIDAD o PROVINCIA	NACIONALIDAD
	7	1	1929	URUGUAY	Canelones	Oriental(casada)

1	OCUPACION	1968 a la fecha travaja en CONSE DE ENSEÑANZA PRIMARIA, desempeñando como Auxiliar de Servicio.- Hasta l a fecha.-
2	DOMICILIO	1968 Larraniaga 3828 Ecio. 1 Ato. 002, hasta la fecha.-

		SERIE	NUMERO			
3	CREDENCIAL CIVICA	B.F.A.	3667	.-.-.-.-.-.-.-.-.-.-.-.	DOC. de IDENT.	717.503.-

PARA SER PRESENTADO ANTE LAS AUTORIDADES DE CONSEJO NACIONAL DE ENSEÑANZA PRIMARIA
OBJETO DE LA TRAMITACION

1 - Consignar con precisión, lugar de trabajo o estudio los 10 últimos años.
2 - Consignar con precisión cada domicilio en los últimos 10 años.
3 - Consignar si ha tenido traslados y números anteriores.

María H. R de Antunez
MARIA H. RODRIGUEZ YANES DE ANTUNEZ
FIRMA DEL SOLICITANTE

COMISARIA SECCIONAL 13a.

Pase a sus efectos al Departamento 3 de la D. N. I. I.

FRANCISCO SOTO SAMPAYO
SUB- COMISARIO ENCARGADO

D. N. I. I. - DEPARTAMENTO Nº 3

DIA	MES	AÑO
	DIC.	

Se hace constar que el titular de la presente solicitud registra las siguientes anotaciones en el fichero de esta Dirección

DEPARTAMENTO Nº 3

SIN ANOTACIONES

POR EL JEFE
Y POR SU ORDEN

SUB-COMISARIO

105828

2173

S.I.D.
J.P.M. O y M Fórm 05342

Fórm. 670

JUNTA DE COMANDANTES
EN JEFE

SERVICIO DE INFORMACION DE DEFENSA

DEPARTAMENTO	DIA	MES	AÑO
Montevideo	23	11	78

N.o 2.713cpm.-

- SOLICITUD DE CONSTANCIA DE HABILITACION PARA CARGOS PUBLICOS -

TITULAR	APELLIDO PATERNO: SOSA	APELLIDO MATERNO: SILVERA
	PRIMER NOMBRE: María	SEGUNDO NOMBRE: Elena
PADRE	PRIMER NOMBRE: Pablo	SEGUNDO NOMBRE: .-.-.-.-.-.
MADRE	PRIMER NOMBRE: Juana	SEGUNDO NOMBRE: .-.-.-.-.-.

FECHA Y LUGAR DE NACIMIENTO	MES	DIA	AÑO	PAIS	LOCALIDAD o PROVINCIA	NACIONALIDAD
	5	8	1919	URUGUAY	T. y Tres	Oriental(divorciada)

1	OCUPACION	1 968 a la fecha travja en U. del travajo (UTU) Como AUXILIAR 4to.
2	DOMICILIO	1968 Industria 3601 hasta 1970, Industria 3520 Ato. 3 a la fecha.-

		SERIE	NUMERO			
3	CREDENCIAL CIVICA	B.B.B.	24465	Original F.D.A.3710	DOC. de IDENT.	1.490.484.-.-.-.-

PARA SER PRESENTADO ANTE LAS AUTORIDADES DE UTU.-
OBJETO DE LA TRAMITACION

1 - Consignar con precisión lugar de trabajo o estudio los 10 últimos años.
2 - Consignar con precisión cada domicilio en los últimos 10 años.
3 - Consignar si ha tenido traslados y números anteriores.

MARIA ELENA SOSA SILVEIRA
FIRMA DEL SOLICITANTE

COMISARIA SECCIONAL 13a.

Pase a sus efectos al Departamento 3 de la D. N. I. I.

FRANCISCO SOTO SAMPAYO
SUB - COMISARIO ENCARGADO

D. N. I. I. - DEPARTAMENTO Nº 3

DIA	MES	AÑO
23	Nov.	

Se hace constar que el titular de la presente solicitud registra las siguientes anotaciones en el fichero de esta Dirección

DEPARTAMENTO 3

SIN ANOTACIONES

POR EL JEFE DEL DEPARTAMENTO N.o 3
y por su orden

Benito GONZALEZ BONILLA
SUB - COMISARIO

105829

06 FEB. 1979
2173

S.I.D.
J.P.M. O y M Fórm 05.342

Fórm. 670

JUNTA DE COMANDANTES
EN JEFE
SERVICIO DE INFORMACION DE DEFENSA

DEPARTAMENTO	DIA	MES	AÑO
Montevideo	23	11	1978

N.o 2721.bpb.

- SOLICITUD DE CONSTANCIA DE HABILITACION PARA CARGOS PUBLICOS -

TITULAR	APELLIDO PATERNO: SOSA	APELLIDO MATERNO: MARTINEZ
	PRIMER NOMBRE: Miguel	SEGUNDO NOMBRE: Angel
PADRE	PRIMER NOMBRE: Santiago	SEGUNDO NOMBRE: .-.-.-.-.
MADRE	PRIMER NOMBRE: Amelia	SEGUNDO NOMBRE: .-.-.-.-.

FECHA Y LUGAR DE NACIMIENTO	MES	DIA	AÑO	PAIS	LOCALIDAD o PROVINCIA	NACIONALIDAD
	8	4	1936	URUGUAY	Rocha	oriental,casado.-

1	**OCUPACION**	desde 1959 a la fecha "OFICIAL DE BARRACA" en Obras Sanitarias del Estado.
2	**DOMICILIO**	desde 1961 a la fecha CORUMBE Nro.4362.-

3	CREDENCIAL CIVICA	SERIE	NUMERO		DOC. de IDENT.
		B: A: B:	17600	...	1.887.092.-

PARA SER PRESENTADO ANTE LAS AUTORIDADES DE OBRAS SANITARIAS DEL ESTADO.-
OBJETO DE LA TRAMITACION

1 - Consignar con precisión, lugar de trabajo o estudio los 10 últimos años.
2 - Consignar con precisión cada domicilio en los últimos 10 años.
3 - Consignar si ha tenido traslados y números anteriores.

Miguel Angel SOSA MARTINEZ.
FIRMA DEL SOLICITANTE

POLICIA DE MONTEVIDEO

COMISARIA SECCIONAL 13a.

Pase a sus efectos al Departamento 3 de la D. N. I. I.

FRANCISCO OTO SAIPAYO.-
SUB-COMISARIO ENCARGADO.

D. N. I. I. - DEPARTAMENTO Nº 3

DIA	MES	AÑO
1	DIC.	19

Se hace constar que el titular de la presente solicitud registra las siguientes anotaciones en el fichero de esta Dirección

DIRECCION NACIONAL DE INFORMACION E INTELIGENCIA
DEPARTAMENTO Nº 3
POLICIA Y ASUNTOS POLITICOS

SIN ANOTACIONES

POR EL JEFE DEL DEPARTAMENTO Nº 3
Y POR SU ORDEN

OSCAR MARIA BORGES
SUB-COMISARIO

2173

105830

S.I.D.
J.P.M. O y M Fórm. 05.342

Fórm. 670

JUNTA DE COMANDANTES EN JEFE
SERVICIO DE INFORMACION DE DEFENSA

DEPARTAMENTO	DIA	MES	AÑO
Montevideo	23	11	1978

N.o 2.826

- SOLICITUD DE CONSTANCIA DE HABILITACION PARA CARGOS PUBLICOS -

TITULAR	APELLIDO PATERNO: GARCIA	APELLIDO MATERNO: TERNI
	PRIMER NOMBRE: Hugo	SEGUNDO NOMBRE: Antonio
PADRE	PRIMER NOMBRE: Antonio	SEGUNDO NOMBRE: .-.-.-.-.-.-.-
MADRE	PRIMER NOMBRE: Fidelina	SEGUNDO NOMBRE: .-.-.-.-.-.-.-.

FECHA Y LUGAR DE NACIMIENTO	DIA	MES	AÑO	PAIS	LOCALIDAD o PROVINCIA	NACIONALIDAD
	7	27	1934	URUGUAY	TAcuarembó	Oriental(casado'

1	OCUPACION	1968"PEON ESPECIALIZADO"en CONAPROLE,1969/972"ENCARGADO DE PISO"en American Gaf(Gleenville-Estado de Nva.York- EE.UU.),de 1972 a la fecha"PEON JORNALERO"en Administración Nacional de Puertos.-
2	DOMICILIO	1968 Miguelete 2272,1969/972 EE.UU. Estado de Conetícut-pueblo Greenwich, sicode 06830;1972 a 1977 Ituzaingó Nro.1666(Montevideo R.O.U.) de 1977 a la fecha GENERAL FLORES Nro.3448 apto.6.-

		SERIE	NUMERO		DOC. de IDENT.
3	CREDENCIAL CIVICA	M.M.D.	2683	...	867.180.

POLICIA DE MONTEVIDEO

PARA SER PRESENTADO ANTE LAS AUTORIDADES DE ADMINISTRACION NACIONAL DE PUERTOS.-
OBJETO DE LA TRAMITACION

1 - Consignar con precisión lugar de trabajo o estudio los 10 últimos años.
2 - Consignar con precisión cada domicilio en los últimos 10 años.
3 - Consignar si ha tenido traslados y números anteriores.

Hugo Antonio GARCIA TERNI.
FIRMA DEL SOLICITANTE

COMISARIA SECCIONAL 13a.

Pase a sus efectos al Departamento 3 de la D. N. I. I.

FRANCISCO SOTO SAMPAYO.
SUB - COMISARIO ENCARGADO.

D. N. I. I..-.DEPARTAMENTO Nº 3

DIA	MES	AÑO
2	DIC.	978

Se hace constar que el titular de la presente solicitud registra las siguientes anotaciones en el fichero de esta Dirección

JUNTA DE COMANDANTES EN JEFE
SERVICIO DE INFORMACION DE DEFENSA
Fecha de Entrada 23 ENE 1979
Fecha de Salida
Pasa a
No de Identificacion

POR EL JEFE DEL DEPARTAMENTO N.o 3
y por su orden

2173

J.P.M. O y M Fórm. 05.342

105831

Fórm.. 670

DE COMANDANTES
EN JEFE
SERVICIO DE INFORMACION DE DEFENSA

DEPARTAMENTO	DIA	MES	AÑO
Montevideo	24	11	1978

N.o 2.727.=ZM.=

- SOLICITUD DE CONSTANCIA DE HABILITACION PARA CARGOS PUBLICOS -

TITULAR	APELLIDO PATERNO: GARCIA.	APELLIDO MATERNO: BREA.=
	PRIMER NOMBRE: Walter.	SEGUNDO NOMBRE: Nelson.=
PADRE	PRIMER NOMBRE: Miguel	SEGUNDO NOMBRE: . . . . .
MADRE	PRIMER NOMBRE: Carmen.	SEGUNDO NOMBRE: . . . . .

FECHA Y LUGAR DE NACIMIENTO	MES	DIA	AÑO	PAIS	LOCALIDAD o PROVINCIA	NACIONALIDAD
	28	2	1922	Uruguay.	Montevideo.	Oriental(Casado)

1	**OCUPACION**	1968:Hasta la fecha,empleado de O.S.E.(Tareas administrativas).
2	**DOMICILIO**	1968:Hasta la fecha,Br.José B.y Ordoñez No.3269.=

		SERIE	NUMERO		DOC. de IDENT.
3	CREDENCIAL CIVICA	B.N.B.	15430	Sin traslado.	579.278.=

PARA SER PRESENTADO ANTE LAS AUTORIDADES DE O.S.E.=
OBJETO DE LA TRAMITACION

1 - Consignar con precisión, lugar de trabajo o estudio los 10 últimos años.
2 - Consignar con precisión cada domicilio en los últimos 10 años.
3 - Consignar si ha tenido traslados y números anteriores.

Walter Nelson García Brea
FIRMA DEL SOLICITANTE

COMISARIA SECCIONAL 13a.

Pase a sus efectos al Departamento 3 de la D. N. I. I.

FRANCISCO SOLO SAMPAYO.=
Sub-COMISARIO Encargado

D. N. I. I. - DEPARTAMENTO Nº 3

DIA	MES	AÑO
1	DIC	1978

Se hace constar que el titular de la presente solicitud registra las siguientes anotaciones en el fichero de esta Dirección

DEPARTAMENTO N°. 3

SIN ANOTACIONES

POR EL JEFE DEL DEPARTAMENTO N.º 3
Y POR SU ORDEN

SILCAR LARA BORGES
SUB-COMISARIO

105832

2173

S.I.D.
J.P.M. O y M Fórm. 05.342

Fórm. 670

"Año del Sesquicentenario de la Policía"

JUNTA DE COMANDANTES EN JEFE
SERVICIO DE INFORMACION DE DEFENSA -365-

DEPARTAMENTO	DIA	MES	AÑO
Montevideo	26	11	979

N.o 723.wrz.-

- SOLICITUD DE CONSTANCIA DE HABILITACION PARA CARGOS PUBLICOS -

	APELLIDO PATERNO	APELLIDO MATERNO
TITULAR	TESTURI	DELGADO
	PRIMER NOMBRE	SEGUNDO NOMBRE
	Jorge	Gustavo
PADRE	PRIMER NOMBRE	SEGUNDO NOMBRE
	Orlando	---
MADRE	PRIMER NOMBRE	SEGUNDO NOMBRE
	Nilda	---

FECHA Y LUGAR DE NACIMIENTO	DIA	MES	AÑO	PAIS	LOCALIDAD o PROVINCIA	NACIONALIDAD
	4	11	959	URUGUAY	Montevideo	oriental-soltero

1	**OCUPACION**	1969 a 1971 República Argentina.1972 Colegio San José Dpto.Colonia. 1973 Escuela Nro.76 Dpto.Colonia.1974 a 1976 Liceo Ismael Cortinas de Colonia.1977 hasta la fecha Prefectura Nal. Naval.-
2	**DOMICILIO**	1969 a 1971 25 de Mayo 674 Rep.Argentina.1972 José Pedro Varela s/n Dpto.Colonia.1973 a 1976 Ruta 53 de Ismael Cortinas Dpto.Colonia.1977 hasta la fecha Prefectura Nal. Naval.-

		SERIE	NUMERO		DOC. de IDENT.
3	**CREDENCIAL CIVICA**	AUB	9270	Montevideo	2.560.448.-

PARA SER PRESENTADO ANTE LAS AUTORIDADES DE ANTEL, para ocupar cargo de chofer.-
OBJETO DE LA TRAMITACION Ingreso.-

1 - Consignar con precisión lugar de trabajo o estudio los 10 últimos años.
2 - Consignar con precisión cada domicilio en los últimos 10 años.
3 - Consignar si ha tenido traslados y números anteriores.

JORGE GUSTAVO TESTURI DELGADO.-
FIRMA DEL SOLICITANTE

COMISARIA SECCIONAL 1ra.

Pase a sus efectos al Departamento 3 de la D. N. I. I.

WILSON DA SILVA RUSSI.-
COMISARIO

D. N. I. I.-. DEPARTAMENTO Nº 3

DIA	MES	AÑO
28	11	979

Se hace constar que el titular de la presente solicitud registra las siguientes anotaciones en el fichero de esta Dirección

JEF COLONIA CARECE.

POR EL JEFE DEL DEPARTAMENTO N.o 3
y por su orden

Benito GONZALEZ BONILLA
SUB - COMISARIO

SIN ANOTACIONES

105833

J.P.M. O y M Fórm. 05.342

Fórm. 2173

COMANDANTES
EN JEFE
DE INFORMACION DE DEFENSA

"Año del Sesquicentenario de la Policía"

DEPARTAMENTO	DIA	MES	AÑO
Montevideo	23	10	979

N.o 699 rdc

SOLICITUD DE CONSTANCIA DE HABILITACION PARA CARGOS PUBLICOS -

	APELLIDO PATERNO	APELLIDO MATERNO
TITULAR	PER Y	CASTRO
	PRIMER NOMBRE	SEGUNDO NOMBRE
	Hugo	Ramon Santiago
PADRE	Juan PRIMER NOMBRE	Alberto SEGUNDO NOMBRE
MADRE	Paulina PRIMER NOMBRE	------ SEGUNDO NOMBRE

FECHA Y LUGAR DE NACIMIENTO	DIA	MES	AÑO	PAIS	LOCALIDAD o PROVINCIA	NACIONALIDAD
	4	6	953	URUGUAY.-	Montevideo	oriental-casado

1 OCUPACION 1969 Estudiante Liceo José Enrique Rodó; 1970 hasta 1972 Preparatorios.I/A/V/A. 1973 Facultad de Medicina.: 1974/75 Laboratorios Unidos de A.Clinicos 8 de Octubre 3443.: 1976 hasta la fecha.Escuela.C.Nery;

2 DOMICILIO 1969 hasta la fecha en Guaraní Nro. 1383 apto 7.-

3 CREDENCIAL CIVICA	SERIE	NUMERO		DOC. de IDENT.
	ACB	8801	Montevideo;	1.178.671.

PARA SER PRESENTADO ANTE LAS AUTORIDADES DE OBJETO DE LA TRAMITACION Ingreso.- Hospital de Clinicas.-Para ocupar cargo de enfermero.-

1 - Consignar con precisión lugar de trabajo o estudio los 10 últimos años.
2 - Consignar con precisión cada domicilio en los últimos 10 años.
3 - Consignar si ha tenido traslados y números anteriores.

HUGO RAMON SANTIAGO PEREZ CASTRO
FIRMA DEL SOLICITANTE

COMISARIA SECCIONAL 1a.

POLICIA DE MONTEVIDEO - Comisaría 23a.

Pase a sus efectos al Departamento 3 de la D. N. I. I.

WILSON P. SILVA RUSSI.-
COMISARIO

D. N. I. I.-.DEPARTAMENTO Nº 3

DIA	MES	AÑO
26	10	79

Se hace constar que el titular de la presente solicitud registra las siguientes anotaciones en el fichero de esta Dirección

Dirección Nacional de Información e Inteligencia - Sec. Cons.-Hab.-C. Públicos - DEPARTAMENTO Nº 3

POR EL JEFE DEL DEPARTAMENTO N.º 3

Y POR SU ORDEN

Benito GONZALEZ BONILLA
SUB - COMISARIO

SIN ANOTACIONES

105834

2173

J.P.M. O y M Fórm. 05.342

Fórm.. 870

"AÑO DEL SESQUICENTENARIO DE LA POLICIA".-

JUNTA DE COMANDANTES
EN JEFE
SERVICIO DE INFORMACION DE DEFENSA

DEPARTAMENTO	DIA	MES	AÑO
Montevideo	22	6	79

N.o 512.-

S/D

- SOLICITUD DE CONSTANCIA DE HABILITACION PARA CARGOS PUBLICOS -

	APELLIDO PATERNO	APELLIDO MATERNO
TITULAR	BERGARA	RODRIGUEZ.-
	PRIMER NOMBRE	SEGUNDO NOMBRE
	Roberto	----------
PADRE	Eugenio	----------
MADRE	Maria	Elena.-

FECHA Y LUGAR DE NACIMIENTO	DIA	MES	AÑO	PAIS	LOCALIDAD o PROVINCIA	NACIONALIDAD
	23	3	929	URUGUAY	Montevideo	oriental-casado.-

1	OCUPACION	1969 a la fecha funcionario del Sco. de la Republica Oriental del Uruguay, desempeñandose como Portero.-
2	DOMICILIO	1969 a 1974 en Emancipación Nro.3988, ap.8, 1974 a 1977 en Vicente Basagoita Nro.4142, 1977 a la fecha en Ciudadela Nro.1488.-

		SERIE	NUMERO		DOC. de IDENT.	
3	CREDENCIAL CIVICA	B Z B	14038	Montevideo.-		664.234.-

PARA SER PRESENTADO ANTE LAS AUTORIDADES DEL BANCO DE LA REBUBLICA ORIENTAL DEL URUGUAY.
OBJETO DE LA TRAMITACION Permanencia.-

1 - Consignar con precisión lugar de trabajo o estudio los 10 últimos años.
2 - Consignar con precisión cada domicilio en los últimos 10 años.
3 - Consignar si ha tenido traslados y números anteriores.

ROBERTO BERGARA RODRIGUEZ.-
FIRMA DEL SOLICITANTE

POLICIA DE MONTEVIDEO Comisaría Sección

COMISARIA SECCIONAL 1a.-

Pase a sus efectos al Departamento 3 de la D. N. I. I.

WILSON DA SILVA RUSSI.-
COMISARIO

D. N. I. I. - DEPARTAMENTO Nº 3

DIA	MES	AÑO
30	6	79

Se hace constar que el titular de la presente solicitud registra las siguientes anotaciones en el fichero de esta Dirección

POLICIA DE MONTEVIDEO Nº 3

SIN ANOTACIONES

POR EL JEFE DEL DEPARTAMENTO N.o 3
Y POR SU ORDEN

SILCAR LARA BORGES
SUB-COMISARIO

105835

2173

J.P.M. O y M Fórm. 05.342

Fórm.. 670

"Año del Sesquicentenario de la Policía"

JUNTA DE COMANDANTES
EN JEFE
SERVICIO DE INFORMACION DE DEFENSA

DEPARTAMENTO	DIA	MES	AÑO
Montevideo	21	6	979

N.o 509.wrz.-

S/A.

- SOLICITUD DE CONSTANCIA DE HABILITACION PARA CARGOS PUBLICOS -

TITULAR	APELLIDO PATERNO: MAIORANO	APELLIDO MATERNO: SIMOES
	PRIMER NOMBRE: Carlos	SEGUNDO NOMBRE: Eduardo
PADRE	PRIMER NOMBRE: Francisco	SEGUNDO NOMBRE: ---
MADRE	PRIMER NOMBRE: Olga	SEGUNDO NOMBRE: Margot

FECHA Y LUGAR DE NACIMIENTO	DIA	MES	AÑO	PAIS	LOCALIDAD o PROVINCIA	NACIONALIDAD
	1	11	953	URUGUAY	Montevideo	oriental-casado.-

1	**OCUPACION**	1968 hasta la fecha Banco de la República Oriental del Uruguay.-
2	**DOMICILIO**	1968 a 1971 Andes 1142, apto.6. 1972 a 1977 Río Branco 1056, apto.201. 1978 hasta la fecha Andes 1131, apto.103.-

		SERIE	NUMERO			
3	**CREDENCIAL CIVICA**	AGA	5553	Montevideo	**DOC. de IDENT.**	1.308.082.-

PARA SER PRESENTADO ANTE LAS AUTORIDADES DE Banco de la República Oriental del Uruguay.-
OBJETO DE LA TRAMITACION Permanencia.-

1 - Consignar con precisión lugar de trabajo o estudio los 10 últimos años.
2 - Consignar con precisión cada domicilio en los últimos 10 años.
3 - Consignar si ha tenido traslados y motivos anteriores.

CARLOS EDUARDO MAIORANO SIMOES.-
FIRMA DEL SOLICITANTE

POLICIA MONTEVIDEO Comisaría 1ª Sección

COMISARIA SECCIONAL 1ra.-

Pase a sus efectos al Departamento 3 de la D. N. I. I.

WILSON DA SILVA RUSSI.-
COMISARIO

D. N. I. I.-. DEPARTAMENTO Nº 3

DIA	MES	AÑO
30	6	979

Se hace constar que el titular de la presente solicitud registra las siguientes anotaciones en el fichero de esta Dirección

DIRECCION DE INVESTIGACION DEPARTAMENTO Nº 3 POLICIA Y ASUNTOS

POR EL JEFE DEL DEPARTAMENTO N.º 3
Y POR SU ORDEN
OSCAR LARA BORGES
SUB-COMISARIO

SIN ANOTACIONES

105836 2173

J.P.M. C y M Fórm. 05.342

Fórm. . 670

JUNTA DE COMANDANTES
EN JEFE
SERVICIO DE INFORMACION DE DEFENSA

DEPARTAMENTO	DIA	MES	AÑO
Montevideo	21	6	79

N.o 586. jas.

S/D

- SOLICITUD DE CONSTANCIA DE HABILITACION PARA CARGOS PUBLICOS -

TITULAR	APELLIDO PATERNO: PUENTE DE PERAZZA	APELLIDO MATERNO: FILIPOVICH
	PRIMER NOMBRE: Mariela	SEGUNDO NOMBRE: - - - - - - - -
PADRE	PRIMER NOMBRE: Alfredo	SEGUNDO NOMBRE: - - - - - - - -
MADRE	PRIMER NOMBRE: Nelly	SEGUNDO NOMBRE: Violeta

FECHA Y LUGAR DE NACIMIENTO	DIA	MES	AÑO	PAIS	LOCALIDAD o PROVINCIA	NACIONALIDAD
	16	5	951	URUGUAY	Montevideo	oriental-casada

1	OCUPACION	De 1969 a 1970 labores; 1971 a 1973 en la Intendencia Municipal; de 1973 a marzo de 1979 en España, trabajó en empresa inmobiliaria; de junio de 1979 a la fecha, en Intendencia Municipal, cumpliendo funciones de auxiliar en el Depto. de Instalaciones Mecánicas.-
2	DOMICILIO	De 1969 a 1973 Alzáibar 1268 ap. 8; de 1973 a 1979 en Felipe de Paz No. 7, Barcelona, España; de marzo de 1979 a la fecha en Alzáibar - 1268 ap. 20.-

		SERIE	NUMERO			
3	CREDENCIAL CIVICA	A D A	4965	Montevideo	DOC. de IDENT.	1.216.911

PARA SER PRESENTADO ANTE LAS AUTORIDADES DE INTENDENCIA MUNICIPAL DE MONTEVIDEO
OBJETO DE LA TRAMITACION PERMANENCIA.-

1 - Consignar con precisión lugar de trabajo o estudio los 10 últimos años.
2 - Consignar con precisión cada domicilio en los últimos 10 años.
3 - Consignar altas, bajas, traslados y números anteriores.

MARIELA PUENTE DE PERAZZA
FIRMA DEL SOLICITANTE

COMISARIA SECCIONAL 1a.

Pase a sus efectos al Departamento 3 de la D. N. I. I.

WILSON DA SILVA RUSSI
COMISARIO

D. N. I. I. - DEPARTAMENTO Nº 3

DIA	MES	AÑO

Se hace constar que el titular de la presente solicitud registra las siguientes anotaciones en el fichero de esta Dirección

POR EL JEFE DEL DEPARTAMENTO N.º 3
Y POR SU ORDEN
OSCAR LARA FORCES
SUB-COMISARIO

SIN ANOTACIONES

105837

2173

J.P.M. O y M Fórm. 05.342

Fórm. . 670

JUNTA DE COMANDANTES EN JEFE
SERVICIO DE INFORMACION DE DEFENSA

"Año del Sesquicentenario de la Policía"

DEPARTAMENTO	DIA	MES	AÑO
Montevideo	30	5	79

N.O 446.-rdc.-

S/A.

- SOLICITUD DE CONSTANCIA DE HABILITACION PARA CARGOS PUBLICOS -

	APELLIDO PATERNO	APELLIDO MATERNO
TITULAR	RODRIGUEZ	BONILLA
	PRIMER NOMBRE	SEGUNDO NOMBRE
	Homero	German.-
PADRE	Homero	Primitivo
MADRE	Magdalena	--------

FECHA Y LUGAR DE NACIMIENTO	DIA	MES	AÑO	PAIS	LOCALIDAD o PROVINCIA	NACIONALIDAD
	13	3	933	URUGUAY	Maldonado	oriental-casado

1	OCUPACION	1968 hasta la fecha. Dirección Nacional de Aduanas.-
2	DOMICILIO	1968 hasta 1978 en Pidras Nro. 118.-1979 Piedras Nro. 116.Ap.003.

		SERIE	NUMERO		DOC. de IDENT.	
3	CREDENCIAL CIVICA	BCB	14.081	Montevideo.-		1.188.916.-

PARA SER PRESENTADO ANTE LAS AUTORIDADES DE D.N. de Aduanas.-
OBJETO DE LA TRAMITACION Permanencia.-

1 - Consignar con precisión lugar de trabajo o estudio los 10 últimos años.
2 - Consignar con precisión cada domicilio en los últimos 10 años.
3 - Consignar si ha tenido traslados y números anteriores.

NUMERO CEDULA: RODRIGUEZ BONILLA
FIRMA DEL SOLICITANTE

COMISARIA SECCIONAL 1a.-

Pase a sus efectos al Departamento 3 de la D. N. I. I.

WILSON DA SILVA RUSSI .-
COMISARIO

D. N. I. I..-.DEPARTAMENTO Nº 3

DIA 2 MES JUN. AÑO 1979

Se hace constar que el titular de la presente solicitud registra las siguientes anotaciones en el fichero de esta Dirección

DEPARTAMENTO Nº 3

POR EL JEFE DEL DEPARTAMENTO Nº 3
Y POR SU ORDEN

SILCAR LARA BORGES
SUB-COMISARIO

SIN ANOTACIONES

105838

2173

J.P.M. O y M Fórm. 05.342

Fórm.. 670

JUNTA DE COMANDANTES
EN JEFE

SERVICIO DE INFORMACION DE DEFENSA

DEPARTAMENTO	DIA	MES	AÑO
Montevideo	11	1	79.

N.o 80.rdc.-

- SOLICITUD DE CONSTANCIA DE HABILITACION PARA CARGOS PUBLICOS -

TITULAR	APELLIDO PATERNO: FORTUNARI	APELLIDO MATERNO: LABANCA
	PRIMER NOMBRE: Angel	SEGUNDO NOMBRE: Walter
PADRE	PRIMER NOMBRE: Américo	SEGUNDO NOMBRE: ----------
MADRE	PRIMER NOMBRE: Nuncia	SEGUNDO NOMBRE: ----------

FECHA Y LUGAR DE NACIMIENTO	DIA	MES	AÑO	PAIS	LOCALIDAD o PROVINCIA	NACIONALIDAD
	28	5	922	URUGUAY	Montevideo	oriental-casado

1	OCUPACION	1968 hasta la fecha Tribunal de Cuentas de La República.
2	DOMICILIO	1968 hasta al fecha en Andes 1436 Ap. 301.

		SERIE	NUMERO		DOC. de IDENT.	
3	CREDENCIAL CIVICA	DCB	3565	Maldonado		383.607

PARA SER PRESENTADO ANTE LAS AUTORIDADES DE Tribuanl de Cuentas de La República.
OBJETO DE LA TRAMITACION Permanencia.

1 - Consignar con precisión, lugar de trabajo o estudio los 10 últimos años.
2 - Consignar con precisión cada domicilio en los últimos 10 años.
3 - Consignar si ha tenido traslados y números anteriores.

ANGEL WALTER FORTUNATI LABANCA.
FIRMA DEL SOLICITANTE

POLICIA DE MONTEVIDEO
Comisaría 1ª. Sección

COMISARIA SECCIONAL 1ra. Se eleva a la Dirección de Investigaciones.

CARLOS GATTI LICIARDI.
COMISARIO

D.N.I.I. - DEPARTAMENTO Nº 3

DIA 22 MES FEB. AÑO 1979

Se hace constar que el titular de la presente solicitud registra las siguientes anotaciones en el fichero de esta Dirección.

DEPARTAMENTO Nº 3

CON ANOTACIONES

EL JEFE DEL DEPARTAMENTO 3
WASHINGTON DOS SANTOS AGUINAGA
SUB - COMISARIO

105839

2173

S.I.D.
J.P.M. O y M F. 05342

Fórm. 670

"AÑO DEL SESQUICENTENARIO DE LA POLICIA".-

CORRESPONDE AL FORMULARIO Nº 80/979/S-1a.-

MEMORANDUM Nº 6576/979/rmgc.-

REGISTRAMOS:- FORTUNATI LABANCA Angel Waldemar.-
DOCUMENTO:- CI:- 383.607.-
DOMICILIO:- Andes 1436.-
OCUPACION:- Contador.-
DATOS PERSONALES:- Oriental,casado de 52 años de edad en 1975.-
ANOTACIONES:- 24/II/976 Según Parte especial de Inf 104/D-2/975 de la - D.E.I,figura como el Contador,que le arrendó un escritorio despacho a - VALENZUELA ,donde desempeñara las actividades del M.E.C.U (Movimiente Ecuménico del Uruguay).-

EL JEFE DEL DEPARTAMENTO 3

WASHINGTON DOS SANTOS AGUINAGA
SUB - COMISARIO

105839

2173

JUNTA DE COMANDANTES
EN JEFE
SERVICIO DE INFORMACION DE DEFENSA

R9 8943

"AÑO DEL SESQUICENTENARIO DE LA POLICIA"

DEPARTAMENTO	DIA	MES	AÑO
Montevideo	9	7	79

N.o 549.=jas.=

- SOLICITUD DE CONSTANCIA DE HABILITACION PARA CARGOS PUBLICOS -

TITULAR	APELLIDO PATERNO: SILA	APELLIDO MATERNO: LUZ
	PRIMER NOMBRE: Luis	SEGUNDO NOMBRE: Alberto
PADRE	PRIMER NOMBRE: Martin	SEGUNDO NOMBRE: = = = = = = = = =
MADRE	PRIMER NOMBRE: Emilia	SEGUNDO NOMBRE: Catalina

FECHA Y LUGAR DE NACIMIENTO	DIA	MES	AÑO	PAIS	LOCALIDAD o PROVINCIA	NACIONALIDAD
	31	3	1943	URUGUAY	Canelones	Oriental=Casado=

1	OCUPACION	de 1969 a la fecha, trabaja en el Banco República Oriental del Uruguay, cumpliendo funciones de portero.=
2	DOMICILIO	de 1969 a 1974= Cno. América s/n, Las Piedras= 1974 a 1975= Oficial 7 y Agrispones= 1975 a 1978 en Cabrera 3744, y de 1978 a la fecha en Ituzaingó Nro. 1275, apto. 9, piso 3.=

		SERIE	NUMERO			
3	CREDENCIAL CIVICA	CIA	8826	Canelones	DOC. de IDENT.	1.388.268

PARA SER PRESENTADO ANTE LAS AUTORIDADES DE BANCO REPUBLICA ORIENTAL DEL URUGUAY.=
OBJETO DE LA TRAMITACION

1 - Consignar con precisión lugar de trabajo o estudio los 10 últimos años.
2 - Consignar con precisión cada domicilio en los últimos 10 años.
3 - Consignar si ha tenido traslados y números anteriores.

LUIS ALBERTO SILA LUZ
FIRMA DEL SOLICITANTE

POLICIA DE MONTEVIDEO - Comisaría 1ra.

COMISARIA SECCIONAL 1ra.=

Pase a sus efectos al Departamento 3 de la D. N. I. I.

CARLOS BACCI VALDENEGRO
COMISARIO

D. N. I. I. - DEPARTAMENTO Nº 3

DIA	MES	AÑO
10	JUL.	1979

Se hace constar que el titular de la presente solicitud registra las siguientes anotaciones en el fichero de esta Dirección

Dirección Nacional de Información e Inteligencia - DEPARTAMENTO Nº 3 - Sec. Cons.-Hab.-C. Público

JEF CANELONES REGISTRA :

REFERENTE A : SILA LUZ , Luis Alberto .-
REGISTRA A : SILA LUZ , Luis Alberto .-
DOCUMENTOS : C.C. CIA 8826 .-
DOMICILIO : En San Ramón .-
DEMAS DATOS : No se registran .-
ANOTACIONES : Delegado de Mesa en las Elecciones Nacionales de 1966 , por la Lista 1001 al 1004 , Circuito 1 de la Serbe CDA .-

SIN ANOTACIONES

105840

POR EL JEFE DEL DEPARTAMENTO N.o 3
y por su orden

Benito GONZALEZ BONILLA
SUB - COMISARIO

2173

J.P.M. O y M Fórm. 05.342

Fórm. 670

"Año del Sesquicentenario de la Policía"

JUNTA DE COMANDANTES
EN JEFE
SERVICIO DE INFORMACION DE DEFENSA

DEPARTAMENTO	DIA	MES	AÑO
Montevideo	12	9	979

N.o 632.wrz.-

S/g

- SOLICITUD DE CONSTANCIA DE HABILITACION PARA CARGOS PUBLICOS -

TITULAR	APELLIDO PATERNO: ROSA	APELLIDO MATERNO: CIVITATE
	PRIMER NOMBRE: Hebe	SEGUNDO NOMBRE: Anita
PADRE	PRIMER NOMBRE: Néstor	SEGUNDO NOMBRE: Juan
MADRE	PRIMER NOMBRE: Emilia	SEGUNDO NOMBRE: ---

FECHA Y LUGAR DE NACIMIENTO	DIA	MES	AÑO	PAIS	LOCALIDAD o PROVINCIA	NACIONALIDAD
	1	1	930	URUGUAY	Montevideo	oriental-divorc.

1	**OCUPACION**	1969 hasta la fecha Profesora de Danza Clasica y Moderna.sita hasta el año 1978 Javier Barrios Amorín 1491, apto.2.Enero 1979 hasta la fecha en Minas 1077.- 1975 a la fecha Intendencia Municipal de Rocha.-
2	**DOMICILIO**	1969 hasta la fecha Reconquista 354, apto.202.-

		SERIE	NUMERO		DOC. de IDENT.
3	CREDENCIAL CIVICA	ANA	3613	Montevideo	567.860

PARA SER PRESENTADO ANTE LAS AUTORIDADES DE Intendencia Municipal de Rocha.-
OBJETO DE LA TRAMITACION Permanencia.-

1 - Consignar con precisión lugar de trabajo o estudio los 10 últimos años.
2 - Consignar con precisión cada domicilio de los últimos 10 años.
3 - Consignar si ha tenido traslados y números anteriores.

HEBE ANITA ROSA CIVITATE.-
FIRMA DEL SOLICITANTE

COMISARIA SECCIONAL 1ra.

Pase a sus efectos al Departamento 3 de la D. N. I. I.

WILSON DA SILVA RUSSI.-
COMISARIO

D. N. I. I.- DEPARTAMENTO Nº 3

DIA 18 MES SETIEMBRE AÑO 1979

Se hace constar que el titular de la presente solicitud registra las siguientes anotaciones en el fichero de esta Dirección

SIN ANOTACIONES

J.P.M. O y M Fórm. 05.342

105841

Fórm.. 670

JUNTA DE COMANDANTES
EN JEFE
SERVICIO DE INFORMACION DE DEFENSA

"AÑO DEL SESQUICENTENARIO DE LA POLICIA"

DEPARTAMENTO	DIA	MES	AÑO
Montevideo	24	9	1979

N.o 643.=jas.=

54 - SOLICITUD DE CONSTANCIA DE HABILITACION PARA CARGOS PUBLICOS -

	APELLIDO PATERNO	APELLIDO MATERNO
TITULAR	SASSI	PIEDRA
	PRIMER NOMBRE	SEGUNDO NOMBRE
	Santiago	Manuel
PADRE	Santiago	Juan
MADRE	Inés	María

FECHA Y LUGAR DE NACIMIENTO	DIA	MES	AÑO	PAIS	LOCALIDAD o PROVINCIA	NACIONALIDAD
	2	9	1921	URUGUAY	Montevideo	Oriental=Casado=

1	OCUPACION	de 1969 a 1973= Comisión Honoraria Administradora del Seguro de Enfermedad=CHAMSEC. 1973 a 1975= CISEI=Comisión Interventora de los Seguros de Enfermedad e Invalidez.= 1975 a la fecha , EN ASSE, cumpliendo funciones de Asesor Letrado.=
2	DOMICILIO	de 1969 a la fecha en 25 de Mayo Nro. 371, 2do. piso, apto. 14.=

		SERIE	NUMERO			
3	CREDENCIAL CIVICA	BNA	15874	Anterior= EMB 7681.=	DOC. de IDENT.	362.774

PARA SER PRESENTADO ANTE LAS AUTORIDADES DE ASSE. (Administración Seguro Social por enfermedad.=
A EFECTO DE LA TRAMITACION

1.- Consignar con precisión lugar de trabajo o estudio los 10 últimos años.
2.- Consignar con precisión cada domicilio en los últimos 10 años.
3.- Consignar si ha tenido traslados y números anteriores.

SANTIAGO SASSI PIEDRA
FIRMA DEL SOLICITANTE

POLICIA DE MONTEVIDEO Comisaria 1ª. Seccional

COMISARIA SECCIONAL 1ra.=

Pase a sus efectos al Departamento 3 de la D. N. I. I.

WILSON DA SILVA RUSSI
COMISARIO

DIA 12 OCT. AÑO 1979

D. N. I. I.-. DEPARTAMENTO Nº 3

DIR. NAL de INFORMACION e INTELIGENCIA DEPARTAMENTO No 3 SEC. CONS. HAB. C. PUBLICOS

Se hace constar que el titular de la presente solicitud registra las siguientes anotaciones en el fichero de esta Dirección

SIN ANOTACIONES

POR EL JEFE DEL DEPARTAMENTO N.o 3
y por su orden

Benito GONZALEZ BONILLA
SUB - COMISARIO

2173

105842

J.P.M. O y M Fórm. 05.342

Fórm.. 670

JUNTA DE COMANDANTES
EN JEFE
SERVICIO DE INFORMACION DE DEFENSA

DEPARTAMENTO	DIA	MES	AÑO
Montevideo	8	2	979

N.o 223.jmc.

- SOLICITUD DE CONSTANCIA DE HABILITACION PARA CARGOS PUBLICOS -

TITULAR	APELLIDO PATERNO: MONTERO	APELLIDO MATERNO: FONTES
	PRIMER NOMBRE: Milka	SEGUNDO NOMBRE: Celeste
PADRE	PRIMER NOMBRE: Eugenio	SEGUNDO NOMBRE: - - - - - - - - -
MADRE	PRIMER NOMBRE: María	SEGUNDO NOMBRE: Elena

FECHA Y LUGAR DE NACIMIENTO	DIA	MES	AÑO	PAIS	LOCALIDAD o PROVINCIA	NACIONALIDAD
	11	7	946	URUGUAY	Maldonado	oriental-soltera

1	OCUPACION	1969 a 1971 Intendencia Municipal de Montevideo; 1971 a 1973 Junta - Departamental de Montevideo, y de 1973 a la fecha, Intendencia Municipal de Montevideo.-
2	DOMICILIO	Desde 1969 a la fecha en Juncal No. 1305 apto. 207.-

		SERIE	NUMERO		DOC. de IDENT.
3	CREDENCIAL CIVICA	AGB	7272	Montevideo Anterior DCA 6116(Maldonado)	1.578.061

PARA SER PRESENTADO ANTE LAS AUTORIDADES DE la Intendencia Municipal de Montevideo.-
OBJETO DE LA TRAMITACION permanencia.-

1 - Consignar con precisión lugar de trabajo o estudio los 10 últimos años.
2 - Consignar con precisión cada domicilio en los últimos 10 años.
3 - Consignar los mismos traslados y números anteriores.

MILKA CELESTE MONTERO FONTES.
FIRMA DEL SOLICITANTE

POLICIA DE MONTEVIDEO Comisaría 1a. Sección

COMISARIA SECCIONAL 1a.

Pase a sus efectos al Departamento 3 de la D. N. I. I.

WILSON DA SILVA RUSSI
COMISARIO

D. N. I. - DEPARTAMENTO Nº 3

DIA 23 FEB MES AÑO 1979

Se hace constar que el titular de la presente solicitud registra las siguientes anotaciones en el fichero de esta Dirección

DEPARTAMENTO N° 3 M.P.

SIN ANOTACIONES

POR EL JEFE DEL DEPARTAMENTO N.o 3
y por su orden

Braulio GONZALEZ BUNILLA
SUB - COMISARIO

105843

2173

J.P.M. O y M Fórm. 03.342

Fórm. 670

"Año del Sesquicentenario de la Policía"

JUNTA DE COMANDANTES
EN JEFE
SERVICIO DE INFORMACION DE DEFENSA

DEPARTAMENTO	DIA	MES	AÑO
Montevideo	10	7	979

N.o 555.wrz.-

- SOLICITUD DE CONSTANCIA DE HABILITACION PARA CARGOS PUBLICOS -

TITULAR	APELLIDO PATERNO: ---	APELLIDO MATERNO: RIVAS DE SOSA
	PRIMER NOMBRE: Crimilda	SEGUNDO NOMBRE: ---
PADRE	PRIMER NOMBRE: ---	SEGUNDO NOMBRE: ---
MADRE	PRIMER NOMBRE: Luisa	SEGUNDO NOMBRE: ---

FECHA Y LUGAR DE NACIMIENTO	DIA	MES	AÑO	PAIS	LOCALIDAD o PROVINCIA	NACIONALIDAD
	20	9	931	URUGUAY	Rocha	oriental-casada.-

1	OCUPACION	1969 hasta la fecha Banco de la República Oriental del Uruguay.-
2	DOMICILIO	1969 a 1978 Canig y Casavalle.1978 hasta la fecha en Btmé.Mitre 1578 apto.8.-

		SERIE	NUMERO			
3	CREDENCIAL CIVICA	BZA	22.014	Montevideo	DOC. de IDENT.	1.134.624.-

PARA SER PRESENTADO ANTE LAS AUTORIDADES DE Banco de la República Oriental del Uruguay.-
OBJETO DE LA TRAMITACION Permanencia.-

1 - Consignar con precisión lugar de trabajo o estudio los 10 últimos años.
2 - Consignar con precisión cada domicilio en los últimos 10 años.
3 - Consignar si ha tenido traslados y números anteriores.

Crimilda Rivas de Sosa
CRIMILDA RIVAS DE SOSA.-
FIRMA DEL SOLICITANTE

COMISARIA SECCIONAL 1ra.

Pase a sus efectos al Departamento 3 de la D. N. I. I.

CARLOS BASSI VALDENEGRO.-
COMISARIO

D. N. I. I.- DEPARTAMENTO Nº 3

DIA 16 JUL. MES AÑO 1979

Se hace constar que el titular de la presente solicitud registra las siguientes anotaciones en el fichero de esta Dirección

SIN ANOTACIONES

POR EL JEFE DEL DEPARTAMENTO N.o 3
y por su o...

...BONILLA
...OMISARIO 2173

105844

J.P.M. O y M Fórm. 05.342

Fórm.. 670

JUNTA DE COMANDANTES
EN JEFE
SERVICIO DE INFORMACION DE DEFENSA

"Año del Sesquicentenario de la Jura de la Constitución"

DEPARTAMENTO	DIA	MES	AÑO
	16	7	79

N.o 554.-Rdc.-

- SOLICITUD DE CONSTANCIA DE HABILITACION PARA CARGOS PUBLICOS -

TITULAR	APELLIDO PATERNO: ROAD	APELLIDO MATERNO: D'[illegible]ANIO.-
	PRIMER NOMBRE: Julio	SEGUNDO NOMBRE: César
PADRE	PRIMER NOMBRE: Julio	SEGUNDO NOMBRE: ----------
MADRE	PRIMER NOMBRE: Josefa	SEGUNDO NOMBRE: ----------

FECHA Y LUGAR DE NACIMIENTO	DIA	MES	AÑO	PAIS	LOCALIDAD o PROVINCIA	NACIONALIDAD
	29	9	941	URUGUAY	Montevideo.-	oriental-casado

1	**OCUPACION**	1969 hasta la fecha en D.R.C.U.-
2	**DOMICILIO**	1969 hasta la fecha en Washington Nro. 268-ap12.-

		SERIE	NUMERO		DOC. de IDENT.	
3	**CREDENCIAL CIVICA**	ACB	7225	Montevideo		901.003.-

PARA SER PRESENTADO ANTE LAS AUTORIDADES DE D.R.C.U
OBJETO DE LA TRAMITACION Permanencia.-

1 - Consignar con precisión lugar de trabajo y estudio los 10 últimos años.
2 - Consignar con precisión casa domicilio en los últimos 10 años.
3 - Consignar si ha tenido traslados y números anteriores.

JULIO CESAR ROAD D'[illegible]ANIO.-
FIRMA DEL SOLICITANTE

COMISARIA SECCIONAL 1a.-

Pase a sus efectos al Departamento 3 de la D. N. I. I.

CARLOS BASSI VA[illegible]EGRO.-
COMISARIO

D. N. I. I.-.DEPARTAMENTO Nº 3

DIA	MES	AÑO
16	JUL.	1979

Se hace constar que el titular de la presente solicitud registra las siguientes anotaciones en el fichero de esta Dirección

DEPARTAMENTO Nº 3

SIN ANOTACIONES

POR EL JEFE DEL DEPARTAMENTO N.o 3
y por su or[illegible] 2173

105845

Benito [illegible]. SUNILLA
SUB - COMISARIO

J.P.M. O y M Fórm. 05.342

Fórm. . 670

JUNTA DE COMANDANTES
EN JEFE
SERVICIO DE INFORMACION DE DEFENSA

"Año del Sesquicentenario de la Policía"

DEPARTAMENTO	DIA	MES	AÑO
Montevideo	11	7	79

N.o 559.-rdc.-

- SOLICITUD DE CONSTANCIA DE HABILITACION PARA CARGOS PUBLICOS -

TITULAR	APELLIDO PATERNO: ----------	APELLIDO MATERNO: [illegible]
	PRIMER NOMBRE: José	SEGUNDO NOMBRE: Lorenzo
PADRE	PRIMER NOMBRE: ----------	SEGUNDO NOMBRE: ----------
MADRE	PRIMER NOMBRE: [illegible]	SEGUNDO NOMBRE: ----------

FECHA Y LUGAR DE NACIMIENTO	DIA	MES	AÑO	PAIS	LOCALIDAD o PROVINCIA	NACIONALIDAD
	21	1	942	[illegible].-	Montevideo	oriental-casado

1	**OCUPACION**	1969 hasta 1976 Estudiante F.Medicina. 1976 hasta la fecha Médico Comando General de la Armada.-
2	**DOMICILIO**	1969 hasta la fecha en la calle Presidente y Tres Cruces 1471/Ap3.-

3	CREDENCIAL CIVICA	SERIE	NUMERO		DOC. de IDENT.
		ABB	3919	Montevideo.-	791.407.-

PARA SER PRESENTADO ANTE LAS AUTORIDADES DE C.G. de la Armada.-
OBJETO DE LA TRAMITACION [illegible] urgencia.-

1 - Consignar con precisión lugar de trabajo o estudio los 10 últimos años.
2 - Consignar con precisión cada domicilio en los últimos 10 años.
3 - Consignar si ha tenido traslados y números anteriores.

JOSE LORENZO [illegible].-
FIRMA DEL SOLICITANTE

COMISARIA SECCIONAL 3a.

Pase a sus efectos al Departamento 3 de la D. N. I. I.

[illegible] RASSI VANDERKERO.-
COMISARIO

D. N. I. I.- DEPARTAMENTO Nº 3

DIA	MES	AÑO
16	JUL.	1979

Se hace constar que el titular de la presente solicitud registra las siguientes anotaciones en el fichero de esta Dirección

DEPARTAMENTO Nº 3

SIN ANOTACIONES

POR EL JEFE DEL DEPARTAMENTO N.o 3
y por su orden 2173

Benito [illegible] BONILLA
SUB-COMISARIO

105846

J.P.M. O y M Fórm. 05.342

Fórm.. 670

JUNTA DE COMANDANTES
EN JEFE
SERVICIO DE INFORMACION DE DEFENSA

"Año del Sesquicentenario de la Jura..."

DEPARTAMENTO	DIA	MES	AÑO
Montevideo	13	7	79

N.o 561.-rdc.

- SOLICITUD DE CONSTANCIA DE HABILITACION PARA CARGOS PUBLICOS -

	APELLIDO PATERNO	APELLIDO MATERNO
TITULAR	BRITOS	PIÑERO
	PRIMER NOMBRE	SEGUNDO NOMBRE
	Roberto.-	----------
PADRE	Luis	----------
MADRE	Juana	Estelvina

FECHA Y LUGAR DE NACIMIENTO	DIA	MES	AÑO	PAIS	LOCALIDAD o PROVINCIA	NACIONALIDAD
	24	3	939	URUGUAY.-	Florida	oriental-casado

1	OCUPACION	1969 hasta la fecha en A.F.E.
2	DOMICILIO	1969 hasta la fecha en Washihgton Nro. 223.-

	SERIE	NUMERO		DOC. de IDENT.
3 CREDENCIAL CIVICA	QHE AAA	1848 5616	FLORIDA.- MONTEVIDEO	1.289.258

PARA SER PRESENTADO ANTE LAS AUTORIDADES DE A.F.E
OBJETO DE LA TRAMITACION Permanencia.-

1 - Consignar con precisión lugar de trabajo o estudio los 10 últimos años.
2 - Consignar con precisión cada domicilio en los últimos 10 años.
3 - Consignar si ha tenido cambiados y números anteriores.

ROBERTO BRITOS PIÑERO.-
FIRMA DEL SOLICITANTE

POLICIA DE MONTEVIDEO
Comisaría 1ª. Sección

COMISARIA SECCIONAL

Pase a sus efectos al Departamento 3 de la D. N. I. I.

CARLOS BASSI VALDENEGRO.-
COMISARIO

D. N. I. I.- DEPARTAMENTO Nº 3

DIA 20 | MES 7 | AÑO 79

Se hace constar que el titular de la presente solicitud registra las siguientes anotaciones en el fichero de esta Dirección

DEPARTAMENTO Nº 3

POR EL JEFE DEL DEPARTAMENTO N.o 3
y por su orden

2173
Benito GONZALEZ BONILLA

105847

J.P.M. O y M Fórm. 05.342

Fórm.. 670

CANELONES 8824

JUNTA DE COMANDANTES EN JEFE

SERVICIO DE INFORMACION DE DEFENSA

DEPARTAMENTO	DIA	MES	AÑO
Montevideo	5	1	1979

N.o 33.=jas.=

8/14 - SOLICITUD DE CONSTANCIA DE HABILITACION PARA CARGOS PUBLICOS -

TITULAR	APELLIDO PATERNO: VARELA	APELLIDO MATERNO: RODRIGUEZ
	PRIMER NOMBRE: Julio	SEGUNDO NOMBRE: César
PADRE	PRIMER NOMBRE: Eusebio	SEGUNDO NOMBRE: = = = = = = =
MADRE	PRIMER NOMBRE: Nélida	SEGUNDO NOMBRE: = = = = = = = =

FECHA Y LUGAR DE NACIMIENTO	DIA	MES	AÑO	PAIS	LOCALIDAD o PROVINCIA	NACIONALIDAD
	19	4	1957	URUGUAY	Canelones	Oriental=Soltero

1	**OCUPACION**	de 1969 a 1971= en San Ramón=Taller Estación de Servicio= de 1972 a 1975= Jornalero= de 1975 a la fecha, en Comando de la Armada, Marinero de 1ra. y de octubre a la fecha en Conae, Contratado= cumpliendo funciones de Vigilante.=
2	**DOMICILIO**	de 1969 a 1975= Calle Tala s/n, San Ramón= de 1975 a diciembre de 1978 en Buenos Aires No. 333= y de diciembre a la fecha en B.Aires 306.=

		SERIE	NUMERO			
3	**CREDENCIAL CIVICA**	CIA	12522	San Bautista	**DOC. de IDENT.**	1.856.988.=

PARA SER PRESENTADO ANTE LAS AUTORIDADES DE C. O N A . E .=

OBJETO DE LA TRAMITACION

1 Consignar con precisión lugar de trabajo o estudio los 10 últimos años.
2 Consignar con precisión cada domicilio en los últimos 10 años.
3 Consignar si ha tenido traslados y números anteriores.

Julio Varela

JULIO VARELA RODRIGUEZ

FIRMA DEL SOLICITANTE

POLICIA DE MONTEVIDEO Comisaría 1ª Sección

COMISARIA SECCIONAL 1ra.=

Pase a sus efectos al Departamento 3 de la D. N. I. I.

WILSON DA SILVA RUSSI

COMISARIO

D. N. I. I.-. DEPARTAMENTO Nº 3

DIA	MES	AÑO
	FEB.	

Se hace constar que el titular de la presente solicitud registra las siguientes anotaciones en el fichero de esta Dirección

JEFE DEPARTAMENTO 3 CANELONES.

DIV. NAL. de INFORMACION e INTELIGENCIA DEPARTAMENTO No 3 SEC. ORDEN PUBLICO

SIN ANOTACIONES

POR EL JEFE DEL DEPARTAMENTO N.o 3

y por su ausencia

Benito GONZALEZ BONILLA
SUB-COMISARIO

2173

105848

J.P.M. O y M Fórm. 05.342

Fórm. . 670

"Año del Sesquicentenario de la Policía"

JUNTA DE COMANDANTES
EN JEFE
SERVICIO DE INFORMACION DE DEFENSA

DEPARTAMENTO	DIA	MES	AÑO
Montevideo	29	9	79

N.o 655.=jas.=

- SOLICITUD DE CONSTANCIA DE HABILITACION PARA CARGOS PUBLICOS -

TITULAR	APELLIDO PATERNO: BOISONADE	APELLIDO MATERNO: MAGNANO
	PRIMER NOMBRE: María	SEGUNDO NOMBRE: Matilde
PADRE	PRIMER NOMBRE: Claudéo	SEGUNDO NOMBRE: = = = = = = = =
MADRE	PRIMER NOMBRE: Ramona	SEGUNDO NOMBRE: Amalia

FECHA Y LUGAR DE NACIMIENTO	DIA	MES	AÑO	PAIS	LOCALIDAD o PROVINCIA	NACIONALIDAD
	16	1	1936	URUGUAY	SALTO	Oriental=Divorc.

1	OCUPACION	de 1969 a la Fecha en Dirección Nacional de Catatro.=cumpliendo fun= ciones de Administrativa.=
2	DOMICILIO	de 1969 a la Fecha en Buenos Aires Nro. 226, apto. 10.=

		SERIE	NUMERO			
3	CREDENCIAL CIVICA	ACB	6475	Montevideo	DOC. de IDENT.	781.182.=

PARA SER PRESENTADO ANTE LAS AUTORIDADES DE DIRECCION NACIONAL DECATASTRO.=
OBJETO DE LA TRAMITACION

1 - Consignar con precisión lugar de trabajo o estudio los 10 últimos años.
2 - Consignar con precisión cada domicilio en los últimos 10 años.
3 - Consignar si ha tenido traslados y números anteriores.

MARIA BOISONADE MAGNANO
FIRMA DEL SOLICITANTE

POLICIA DE MONTEVIDEO Comisaría 1ª Sección

COMISARIA SECCIONAL 1ra.=

Pase a sus efectos al Departamento 3 de la D. N. I. I.

WILSON DA SILVA RUSSI
COMISARIO

D. N. I. I.-.DEPARTAMENTO Nº 3

Se hace constar que el titular de la presente solicitud registra las siguientes

anotaciones en el fichero de esta Dirección

DIR. NAL. de INFORMACION e INTELIGENCIA DEPARTAMENTO Nº 3 SEC. CONS. BAJ C PUBL.

SIN ANOTACIONES

POR EL JEFE DEL DEPARTAMENTO N.o 3
y por su orden

Benito GONZALEZ BONILLA
SUB - COMISARIO

2173

105849

J.P.M. O y M Fórm. 05.342

Fórm.. 670

"Año del Sesquicentenario de la Policía"

JUNTA DE COMANDANTES
EN JEFE
SERVICIO DE INFORMACION DE DEFENSA

DEPARTAMENTO	DIA	MES	AÑO
Montevideo	27	9	979

N.o 652.wrz.-

S/A

- SOLICITUD DE CONSTANCIA DE HABILITACION PARA CARGOS PUBLICOS -

TITULAR	APELLIDO PATERNO: ZIEGLER	APELLIDO MATERNO: CASTEL
	PRIMER NOMBRE: Juan	SEGUNDO NOMBRE: Carlos
PADRE	PRIMER NOMBRE: Julio	SEGUNDO NOMBRE: ---
MADRE	PRIMER NOMBRE: Clotilde	SEGUNDO NOMBRE: ---

FECHA Y LUGAR DE NACIMIENTO	DIA	MES	AÑO	PAIS	LOCALIDAD o PROVINCIA	NACIONALIDAD
	30	7	927	URUGUAY	Montevideo	oriental-soltero.

1	**OCUPACION**	1969 hasta la fecha Frigorifico Nacional.-
2	**DOMICILIO**	1969 hasta la fecha Juan Lindolfo Cuestas 1526, apto.4.-

3	CREDENCIAL CIVICA	SERIE	NUMERO		DOC. de IDENT.
		AAB	6131	Montevideo	544.708.-

PARA SER PRESENTADO ANTE LAS AUTORIDADES DE Frigorífico Nacional.-
OBJETO DE LA TRAMITACION Permanencia.-

1 - Consignar con precisión lugar de trabajo o estudio los 10 últimos años.
2 - Consignar con precisión cada domicilio en los últimos 10 años.
3 - Consignar si ha tenido traslados y números anteriores.

Juan C. Ziegler

JUAN CARLOS ZIEGLER CASTEL
FIRMA DEL SOLICITANTE

POLICIA DE MONTEVIDEO
Comisaría Sección

COMISARIA SECCIONAL lra.

Pase a sus efectos al Departamento 3 de la D. N. I. I.

WILSON DA SILVA RUSSI.-
COMISARIO

D. N. I. I.- DEPARTAMENTO Nº 3

DIA	MES	AÑO
1	OCT.	1979

Se hace constar que el titular de la presente solicitud registra las siguientes anotaciones en el fichero de esta Dirección

DIV. INFORMACION e INTELIGENCIA
DEPARTAMENTO
Nº 3
DIV. SEG. CONS. HAB. PUBLICO

SIN ANOTACIONES

POR EL JEFE DEL DEPARTAMENTO N.o 3
y por su orden

Benito GONZALEZ BONILLA
SUB - COMISARIO

105850

N.o 2173

J.P.M. O y M Fórm. 05.342

Fórm. 670

"Año del Sesquicentenario de la Policía"

JUNTA DE COMANDANTES
EN JEFE
SERVICIO DE INFORMACION DE DEFENSA

DEPARTAMENTO	DIA	MES	AÑO
Montevideo	26	9	979

N.o 648.wrz.-

5/4

- SOLICITUD DE CONSTANCIA DE HABILITACION PARA CARGOS PUBLICOS -

	APELLIDO PATERNO	APELLIDO MATERNO
TITULAR	MAGNIN	RODRIGUEZ
	PRIMER NOMBRE	SEGUNDO NOMBRE
	Carlos	---
PADRE	PRIMER NOMBRE: Juan	SEGUNDO NOMBRE: Carlos
MADRE	PRIMER NOMBRE: Julia	SEGUNDO NOMBRE: Carmen

FECHA Y LUGAR DE NACIMIENTO	DIA	MES	AÑO	PAIS	LOCALIDAD o PROVINCIA	NACIONALIDAD
	19	8	950	URUGUAY	Paysandú	oriental-soltero.

1	OCUPACION	1969 a Febrero 1971 Empresa Cotrali sita en Rondeau 2355.Febrero 1971 a 1972 Fusna.1973 trabajó por su cuenta.1974 a Abril 1977 changas. Abril 1977 hasta la fecha Dirección Nal. de Aduana.-
2	DOMICILIO	1969 a 1971 calle Sarandí y Zorrilla de la Ciudad de Paysandú.1972 a 1973 Ruta 3, Km.375 de Paysandú.1974 a Agosto 1979 Juan Cabal 2518. Agosto 1979 hasta la fecha en el Edificio de la Dirección Nal.de Aduana.-

		SERIE	NUMERO		DOC. de IDENT.
3	CREDENCIAL CIVICA	ACB	8669	Montevideo	1.916.566.-

PARA SER PRESENTADO ANTE LAS AUTORIDADES DE Dirección Nal. de Aduana.-
OBJETO DE LA TRAMITACION Permanencia.-

1 - Consignar con precisión lugar de trabajo o estudio los 10 últimos años.
2 - Consignar con precisión cada domicilio en los últimos 10 años.
3 - Consignar si ha tenido traslados y anteriores.

CARLOS MAGNIN RODRIGUEZ.-
FIRMA DEL SOLICITANTE

POLICIA DE MONTEVIDEO Comisaría de Sección

COMISARIA SECCIONAL Nro.

Pase Ud. sus oficios al Departamento 3 de la D. N. I. I.

WILSON DA SILVA RUSSI.-
COMISARIO

D. N. I. I. - DEPARTAMENTO No. 3

DIA	MES	AÑO
2 -	OCT.	1979

Se hace constar que el titular de la presente solicitud registra las siguientes anotaciones en el fichero de esta Dirección

DIR. NAL. de INFORMACION e INTELIGENCIA SEC. CONS. DEPARTAMENTO No. 3

SIN ANOTACIONES

105851

2173

J.P.M. G y M Fórm 05.342

Fórm.. 670

JUNTA DE COMANDANTES
EN JEFE
SERVICIO DE INFORMACION DE DEFENSA

"Año del Sesquicentenario de la Policía"

LUGAR	DIA	MES	AÑO
Montevideo	10	7	79

N.o 557.-rdc.-

- SOLICITUD DE CONSTANCIA DE HABILITACION PARA CARGOS PUBLICOS -

	APELLIDO PATERNO	APELLIDO MATERNO
TITULAR		CARAVELLI.-
	PRIMER NOMBRE	**SEGUNDO NOMBRE**
	Víctor.-	Nieve------
PADRE	**PRIMER NOMBRE**	**SEGUNDO NOMBRE**
	----------	----------
MADRE	**PRIMER NOMBRE** Alicia	**SEGUNDO NOMBRE** ----------

	DIA	MES	AÑO	PAIS	LOCALIDAD o PROVINCIA	NACIONALIDAD
FECHA Y LUGAR DE NACIMIENTO	28	7	927	URUGUAY.-	Rocha.-	oriental-casado

1	**OCUPACION**	1958 hasta la fecha "Taximetrista".-
2	**DOMICILIO**	1968 hasta 1972 San Carlos 864.-1973 hasta la fecha en Juncal Nro. 1514-Apto2.-

		SERIE	NUMERO			
3	**CREDENCIAL CIVICA**	AID	4431	Montevideo.-	**DOC. de IDENT.**	666.029.-

PARA SER PRESENTADO ANTE LAS AUTORIDADES DE Ministerio de Justicia.-
OBJETO DE LA TRAMITACION Permanencia.-

1 - Consignar con precisión lugar de trabajo o estudio los 10 últimos años.
2 - Consignar con precisión cada domicilio en los últimos 10 años.
3 - Consignar si ha tenido traslados y números anteriores.

VICTOR NIEVE CARAVELLI.-
FIRMA DEL SOLICITANTE

COMISARIA SECCIONAL 1a.-

Pase a sus efectos al Departamento 3 de la D. N. I. I.

CARLOS BASSI VALDEGRO.-
COMISARIO

D. N. I. I. - DEPARTAMENTO Nº 3

DIA	MES	AÑO
16	JUL.	79

Se hace constar que el titular de la presente solicitud registra las siguientes anotaciones en el fichero de esta Dirección

SIN ANOTACIONES

POR EL JEFE DEL DEPARTAMENTO N.o 3
y por su o...

Benito ... BONILLA 2173
SUB - COMISARIO

105852

J.P.M. O y M Fórm. 05.342

Fórm. . 670

JUNTA DE COMANDANTES "Año del Sesquicentenario de la Policía"
EN JEFE
SERVICIO DE INFORMACION DE DEFENSA

DEPARTAMENTO	DIA	MES	AÑO
Montevideo	6	7	979

N.o 548.rdc.-

- SOLICITUD DE CONSTANCIA DE HABILITACION PARA CARGOS PUBLICOS -

	APELLIDO PATERNO	APELLIDO MATERNO
TITULAR	MOLINA	PASCAL.-
	PRIMER NOMBRE	SEGUNDO NOMBRE
	Vital	Fausto
PADRE	PRIMER NOMBRE	SEGUNDO NOMBRE
	Vital	Prudencio
MADRE	PRIMER NOMBRE	SEGUNDO NOMBRE
	Cora	Guiazul.-

FECHA Y LUGAR DE NACIMIENTO	DIA	MES	AÑO	PAIS	LOCALIDAD o PROVINCIA	NACIONALIDAD
	31	5	940	URUGUAY.-	Rocha.-	oriental-casado.-

1	**OCUPACION**	1969 hasta la fecha en el B.R.O.del Uruguay.-
2	**DOMICILIO**	1969 hasta la fecha en Andes Nro. 1564-Ap.13.-

		SERIE	NUMERO			
3	**CREDENCIAL CIVICA**	EDC	8532	Rocha.-	**DOC. de IDENT.**	15.828.-

PARA SER PRESENTADO ANTE LAS AUTORIDADES DE B.R.O.U.-
OBJETO DE LA TRAMITACION Permanencia.-

1 - Consignar con precisión lugar de trabajo o estudio los 10 últimos años.
2 - Consignar con precisión cada domicilio en los últimos 10 años.
3 - Consignar si ha tenido traslados y números anteriores.

VITAL FAUSTO MOLINA PASCAL.-
FIRMA DEL SOLICITANTE

POLICIA DE MONTEVIDEO 1a. Sección

COMISARIA SECCIONAL

Pase a sus efectos al Departamento 3 de la D. N. I. I.

CARLOS BASSI VALDENEGRO.-
COMISARIO

D. N. I. I.- DEPARTAMENTO Nº 3

DIA 16 MES JUL. AÑO 1979

Se hace constar que el titular de la presente solicitud registra las siguientes anotaciones en el fichero de esta Dirección

DEPARTAMENTO Nº 3

SIN ANOTACIONES

105853

POR EL JEFE DEL DEPARTAMENTO N.o 3
y por su orden

2173
Benito [illegible] ONILLA
SARGENTO

J.P.M. O y M Fórm. 05.342

Fórm.. 670

"Año del Cesquicentenario de la Policía"

UNTA DE COMANDANTES
EN JEFE
SERVICIO DE INFORMACION DE DEFENSA

DEPARTAMENTO	DIA	MES	AÑO
Montevideo	9	7	979

N.o 551.wrz.-

- SOLICITUD DE CONSTANCIA DE HABILITACION PARA CARGOS PUBLICOS -

TITULAR	APELLIDO PATERNO: ERROIZARENA	APELLIDO MATERNO: FERREIRA
	PRIMER NOMBRE: Eduardo	SEGUNDO NOMBRE: ---
PADRE	PRIMER NOMBRE: Luis	SEGUNDO NOMBRE: Eduardo
MADRE	PRIMER NOMBRE: María	SEGUNDO NOMBRE: Eva

FECHA Y LUGAR DE NACIMIENTO	DIA	MES	AÑO	PAIS	LOCALIDAD o PROVINCIA	NACIONALIDAD
	25	7	939	URUGUAY	Montevideo	oriental-viudo.-

1	**OCUPACION**	1969 hasta la fecha Banco de la República Oriental del Uruguay.-
2	**DOMICILIO**	1969 a 1976 Duvimioso Terra 1030.1977 a Enero de 1978 Enrique Legrán 4958.Enero 1978 hasta la fecha Soriano 819, apto.502.-

		SERIE	NUMERO			
3	**CREDENCIAL CIVICA**	ASB	8471	Montevideo	**DOC. de IDENT.**	856.321.-

PARA SER PRESENTADO ANTE LAS AUTORIDADES DE Banco de la República Oriental del Uruguay.-
OBJETO DE LA TRAMITACION Permanencia.-

1 - Consignar con precisión lugar de trabajo o estudio los 10 últimos años.
2 - Consignar con precisión cada domicilio en los últimos 10 años.
3 - Consignar si ha tenido traslados y números anteriores.

EDUARDO ERROIZARENA FERREIRA.-
FIRMA DEL SOLICITANTE

COMISARIA SECCIONAL 1ra.

Pase a sus efectos al Departamento 3 de la D. N. I. I.

CARLOS BASSI VALDENEGRO.-
COMISARIO

POLICIA DE MONTEVIDEO Comisaría 1a. Sección

D. N. I. I..-.DEPARTAMENTO Nº 3

DIA 16 MES JUL. 1979

Se hace constar que el titular de la presente solicitud registra las siguientes anotaciones en el fichero de esta Dirección

DEPARTAMENTO N°. 3

SIN ANOTACIONES

105854

POR EL JEFE DEL DEPARTAMENTO N.o 3
y por su orden

b/ 2173
Benito [illegible] BERRILLA

J.P.M. O y M Fórm. 05.342

Fórm. . 670

~~Lavalleja 5508~~
Treinta y Tres ~~5508~~ 8776

JUNTA DE COMANDANTES
EN JEFE
SERVICIO DE INFORMACION DE DEFENSA

DEPARTAMENTO	DIA	MES	AÑO
Montevideo	12	1	979

N.o 87.wrz.-

S/14 - SOLICITUD DE CONSTANCIA DE HABILITACION PARA CARGOS PUBLICOS -

TITULAR	APELLIDO PATERNO: SILVERA	APELLIDO MATERNO: ALVARIZA
	PRIMER NOMBRE: Nylva	SEGUNDO NOMBRE: Esther
PADRE	PRIMER NOMBRE: Eduardo	SEGUNDO NOMBRE: ---
MADRE	PRIMER NOMBRE: Irma	SEGUNDO NOMBRE: Antonina

FECHA Y LUGAR DE NACIMIENTO	DIA	MES	AÑO	PAIS	LOCALIDAD o PROVINCIA	NACIONALIDAD
	11	1	952	URUGUAY	Lavalleja	oriental-soltera

1	**OCUPACION**	1968 a 1969 Liceo Departamental de Lavalleja.1970 Instituto Departamental de Treinta y Tres.1971 a 1972 Escuela de Dietistas H.de Clínicas.1972 a 1974 Liceo José Batlle y Ordoñes de Lavalleja.1975 hasta la fecha Enseñanza Secundaria.-
2	**DOMICILIO**	1968 a 1969 calle Lavalleja y 19 de Abril de Lavalleja.1970 calle Manuel Cribe de Treinta y Tres.1971 a 1972 Tacuarembó 961.1973 a 1974 calle Lavalleja y 19 de Abril.1975 a 1978 Durazno 1015,ap.4.1978 hasta la fecha en Andes 1173, apto.504.-

		SERIE	NUMERO			
3	**CREDENCIAL CIVICA**	SIE	5799	Lavalleja.-	**DOC. de IDENT.**	29.015 de Lavalleja

PARA SER PRESENTADO ANTE LAS AUTORIDADES DE Enseñanza Secundaria.-
OBJETO DE LA TRAMITACION Permanencia.-

1 - Consignar con precisión lugar de trabajo estudio los 10 últimos años.
2 - Consignar con precisión cada domicilio en los últimos 10 años.
3 - Consignar si ha tenido empleados y números anteriores.

Nylva Silvera Alvariza
NYLVA ESTHER SILVERA ALVARIZA.-
FIRMA DEL SOLICITANTE

POLICIA DE MONTEVIDEO - Comisaría 1ª Sección

COMISARIA SECCIONAL 1ra.

Pase a sus efectos al Departamento 3 de la D. N. I. I.

Carlos Gatti Luciardi
CARLOS GATTI LUCIARDI.-
COMISARIO

D. N. I. I.-.DEPARTAMENTO Nº 3

DIA	MES	AÑO
22	Feb.	979

Se hace constar que el titular de la presente solicitud registra las siguientes anotaciones en el fichero de esta Dirección

JEF LAVALLEJA CARECE!
JEF TREINTA Y TRES CARECE.

Dirección Nacional de Información - Sec. Com.-Nac.-C. Fichero - DEPARTAMENTO N.o 3

SIN ANOTACIONES

105855

POR EL JEFE DEL DEPARTAMENTO N.o 3
y por su orden

2173

Benito GONZALEZ BONILLA
SUB - COMISARIO

J.P.M. O y M Fórm. 05.342

Fórm.. 670

San José

JUNTA DE COMANDANTES
EN JEFE 9134
SERVICIO DE INFORMACION DE DEFENSA

DEPARTAMENTO	DIA	MES	AÑO
Montevideo	5	1	79

N.o 34.=jas.=

- SOLICITUD DE CONSTANCIA DE HABILITACION PARA CARGOS PUBLICOS -

TITULAR	APELLIDO PATERNO: SUAREZ	APELLIDO MATERNO: CARABALLO
	PRIMER NOMBRE: Vicente	SEGUNDO NOMBRE: Fermín
PADRE	PRIMER NOMBRE: Vicente	SEGUNDO NOMBRE: = = = = = = = = =
MADRE	PRIMER NOMBRE: Alejandrina	SEGUNDO NOMBRE: = = = = = = = = =

FECHA Y LUGAR DE NACIMIENTO	DIA	MES	AÑO	PAIS	LOCALIDAD o PROVINCIA	NACIONALIDAD
	20	11	1926	URUGUAY	San José	Oriental= casado=

1	**OCUPACION**	de 1969 a la fecha, trabaja en la Universidad del Trabajo, cumpliendo funciones de Conserje.=
2	**DOMICILIO**	de 1969 a 1975 en Km. 29.500 de la Ruta 1= San José= de 1975 a la fecha en Colón Nro. 1538=

3	**CREDENCIAL CIVICA**	SERIE: OEI	NUMERO: 1063	de San José= Anterior DFF 1665= S.José	DOC. de IDENT.: 1.022.067.=

PARA SER PRESENTADO ANTE LAS AUTORIDADES DE OBJETO DE LA TRAMITACION: UNIVERSIDAD DEL TRABAJO

1 - Consignar con precisión lugar de trabajo o estudio los 10 últimos años.
2 - Consignar con precisión cada domicilio en los últimos 10 años.
3 - Consignar si ha tenido traslados y números anteriores.

VICENTE SUAREZ CARABALLO
FIRMA DEL SOLICITANTE

COMISARIA SECCIONAL 1ra.=

Pase a sus efectos al Departamento 3 de la D. N. I. I.

WILSON DA SILVA RUSSI
COMISARIO

D. N. I. I. - DEPARTAMENTO Nº 3

DIA 22 MES FEB. AÑO 1979

Se hace constar que el titular de la presente solicitud registra las siguientes anotaciones en el fichero de esta Dirección

Dirección Nacional de Información e Inteligencia — DEPARTAMENTO Nº 3 — Sec. Cons.-Hab.-C. Públicos

JEF SAN JOSE CARECE.

SIN ANOTACIONES

105856

2173

J.P.M. O y M Fórm. 05.342

Fórm.. 670

JUNTA DE COMANDANTES
EN JEFE
SERVICIO DE INFORMACION DE DEFENSA

"AÑO DEL SESQUICENTENARIO DE LA POLICIA"

DEPARTAMENTO	DIA	MES	AÑO
Montevideo	28	8	1979

N.o 620.=jas.=

- SOLICITUD DE CONSTANCIA DE HABILITACION PARA CARGOS PUBLICOS -

TITULAR	APELLIDO PATERNO: PINO	APELLIDO MATERNO: VIGNOLY
	PRIMER NOMBRE: Daniel	SEGUNDO NOMBRE: Yosne
PADRE	PRIMER NOMBRE: Cirilo	SEGUNDO NOMBRE: = = = = = = = = = =
MADRE	PRIMER NOMBRE: Maria	SEGUNDO NOMBRE: = = = = = = = = = =

FECHA Y LUGAR DE NACIMIENTO	DIA	MES	AÑO	PAIS	LOCALIDAD o PROVINCIA	NACIONALIDAD
	15	11	1948	URUGUAY	Colonia	Oriental=Solter=

1	**OCUPACION**	de 1969 a 1971= Changas= 1972= Metalurgica. y de 1973 a la fecha en A.F.E. cumpliendo funciones de Pintor.=
2	**DOMICILIO**	de 1969 a 1971= Rivera 315=Juan Lacaze= 1972 en Joaquin de Salterain 1282= 1972=1974= Eduardo Acevedo 1006= 1975= E. Acebedo 1236= 1976 a la fecha en Bartolomé Mitre 1537.=

		SERIE	NUMERO		DOC. de IDENT.
3	**CREDENCIAL CIVICA**	NLR	10905	Juan Lacaze	1.767.714=

PARA SER PRESENTADO ANTE LAS AUTORIDADES DE A.F.E.
OBJETO DE LA TRAMITACION

1 - Consignar con precisión lugar de trabajo o estudio los 10 últimos años.
2 - Consignar con precisión cada domicilio en los últimos 10 años.
3 - Consignar si ha tenido traslados y números anteriores.

DANIEL PINO VIGNOLY
FIRMA DEL SOLICITANTE

COMISARIA SECCIONAL 1ra.=

Comisaría de Montevideo — Comisaría 1ª. Sección

Pase a sus efectos al Departamento 3 de la D. N. I. I.

WILSON DA SILVA RUSSI
COMISARIO

D. N. I. I.-. DEPARTAMENTO Nº 3

DIA 30 MES 8 AÑO 79

Se hace constar que el titular de la presente solicitud registra las siguientes anotaciones en el fichero de esta Dirección

Servicio de Información de Defensa

POR EL JEFE DEL [illegible] N.o 3
Y POR SU ORDEN

OSCAR LARA BORGES
SUB-COMISARIO

SIN ANOTACIONES

105857

2173

J.P.M. O y M Fórm. 05.342

Fórm. . 670

JUNTA DE COMANDANTES
EN JEFE
SERVICIO DE INFORMACION DE DEFENSA

"Año del Sesquicentenario de la Policía"

DEPARTAMENTO	DIA	MES	AÑO
Montevideo	31	5	79

N.o 449.-rdc.-

S/A

- SOLICITUD DE CONSTANCIA DE HABILITACION PARA CARGOS PUBLICOS -

	APELLIDO PATERNO	APELLIDO MATERNO
TITULAR	GRAUERT	HENDERSON
	PRIMER NOMBRE	SEGUNDO NOMBRE
	GHilda	---------
PADRE	Eduardo	Herman
MADRE	Filomena	---------

FECHA Y LUGAR DE NACIMIENTO	DIA	MES	AÑO	PAIS	LOCALIDAD o PROVINCIA	NACIONALIDAD
	28	1	924	URUGUAY.-	Montevideo	oriental-divor.-

1	OCUPACION	1968 hasta la fecha Ministerio de Economia y Finanzas.-
2	DOMICILIO	1968 hasta 1977 en Brecha Nro. 559-Ap3.- 1978 hasta la fecha en Treinta y Tres Nro. 1308-Ap. 101.

3	CREDENCIAL CIVICA	SERIE	NUMERO		DOC. de IDENT.	
		A.Q.8	2552	Montevideo		503.185.-

PARA SER PRESENTADO ANTE LAS AUTORIDADES DE M.E. y Finanazas.-
OBJETO DE LA TRAMITACION Permanencia.-

1 - Consignar con precisión lugar de trabajo o estudio los 10 últimos años.
2 - Consignar con precisión cada domicilio en los últimos 10 años.
3 - Consignar si ha tenido traslados y números anteriores.

GHILDA GRAUERT HENDERSON.-
FIRMA DEL SOLICITANTE

COMISARIA SECCIONAL 1a.-

Pase a sus efectos al Departamento 3 de la D. N. I. I.

WILSON DA SILVA USSI.-
COMISARIO

D. N. I. I.--.DEPARTAMENTO Nº 3

DIA 2 MES JUN. AÑO 1979

Se hace constar que el titular de la presente solicitud registra las siguientes anotaciones en el fichero de esta Dirección

DEPARTAMENTO Nº. 3 DIRECCION DE INVESTIGACION

SIN ANOTACIONES

POR EL JEFE DEL DEPARTAMENTO Nº 3
Y POR SU ORDEN

OSCAR LARA BORGES
SUB-COMISARIO

105858

2173

J.P.M. O y M Fórm. 05.342

Fórm. 670

R-18 COLONIA.

JUNTA DE COMANDANTES
EN JEFE
SERVICIO DE INFORMACION DE DEFENSA

"Año del Sesquicentenario de la Policía"

DEPARTAMENTO	DIA	MES	AÑO
Montevideo	15	5	79

N.o 419.rdcã.-

S/A

- SOLICITUD DE CONSTANCIA DE HABILITACION PARA CARGOS PUBLICOS -

	APELLIDO PATERNO	APELLIDO MATERNO
TITULAR	RIGBY	MARTINEZ
	PRIMER NOMBRE	SEGUNDO NOMBRE
	Miguel	Angel
PADRE	Bonifacio	Pascual
MADRE	María	Catalina

FECHA Y LUGAR DE NACIMIENTO	DIA	MES	AÑO	PAIS	LOCALIDAD o PROVINCIA	NACIONALIDAD
	21	1	937	URUGUAY.-	Colonia	oriental-casado

1	OCUPACION	1968 hasta la Fecha Vigilante de 2da. de la Dirección Nacional de - Aduanas.-
2	DOMICILIO	1968 hasta 1977 en Fray Bentos S/N(Nueva Plamira-Colonia)1978 hasta la fecha en 25 de Mayo 389-piso4.-

		SERIE	NUMERO		DOC. de IDENT.	
3	CREDENCIAL CIVICA	NIB	5790	Colonia		50.610.-

PARA SER PRESENTADO ANTE LAS AUTORIDADES DE D.N. de Aduanas.-
OBJETO DE LA TRAMITACION Permanencia.-

1 - Consignar con precisión lugar de trabajo y estudio los 10 últimos años.
2 - Consignar con precisión cada domicilio en los últimos 10 años.
3 - Consignar si ha tenido traslados y números anteriores.

Miguel A. Rigby.
MIGUEL ANGEL RIGBY MARTINEZ .-
FIRMA DEL SOLICITANTE

POLICIA DE MONTEVIDEO

COMISARIA SECCIONAL 19.

Pase a sus efectos al Departamento 3 de la D. N. I. I.

WILSON DA SILVA RUSSI.-
COMISARIO

D. N. I. I..-.DEPARTAMENTO Nº 3

DIA 2 MES JUN. AÑO 1979

Se hace constar que el titular de la presente solicitud registra las siguientes anotaciones en el fichero de esta Dirección

JEF COLONIA CAPRECE.

DEPARTAMENTO Nº. 3

SIN ANOTACIONES

POR EL JEFE DEL DEPARTAMENTO N.º 3
Y POR SU ORDEN

OSCAR LARA BORGES
SUB-COMISARIO

105859

M 2173

J.P.M. O y M Fórm. 05.342

Fórm.. 670

JUNTA DE COMANDANTES
EN JEFE
SERVICIO DE INFORMACION DE DEFENSA

"Año del Sesquicentenario de la Policía"

DEPARTAMENTO	DIA	MES	AÑO
Montevideo.-	11	5	79

N.o 417.rdc.-

S/D

- SOLICITUD DE CONSTANCIA DE HABILITACION PARA CARGOS PUBLICOS -

TITULAR	APELLIDO PATERNO: CASCO	APELLIDO MATERNO: OLIVERA
	PRIMER NOMBRE: Pedro	SEGUNDO NOMBRE: ---------
PADRE	PRIMER NOMBRE: Luis	SEGUNDO NOMBRE: ---------
MADRE	PRIMER NOMBRE: Antonia	SEGUNDO NOMBRE: ---------

FECHA Y LUGAR DE NACIMIENTO	DIA	MES	AÑO	PAIS	LOCALIDAD o PROVINCIA	NACIONALIDAD
	12	2	933	URUGUAY	Tacuarembó	oriental-casado

1	OCUPACION	1968 hasta la fecha en la D.N. de Aduana.-
2	DOMICILIO	1968 hasta la fecha Cerro Largo 831.-

		SERIE	NUMERO		DOC. de IDENT.
3	CREDENCIAL CIVICA	AKA.-	6794.-	Montevideo.-	728.500.-

PARA SER PRESENTADO ANTE LAS AUTORIDADES DE D.N. de Aduanas.-
OBJETO DE LA TRAMITACION Permanencia.-

1 - Consignar con precisión lugar de trabajo o estudio los 10 últimos años.
2 - Consignar con precisión cada domicilio en los últimos 10 años.
3 - Consignar si ha tenido traslados o números anteriores.

Pedro Casco
PEDRO CASCO OLIVERA .-
FIRMA DEL SOLICITANTE

POLICIA DE MONTEVIDEO Comisaría 1ª. Sección

COMISARIA SECCIONAL 1a.-

Pase a sus efectos al Departamento 3 de la D. N. I. I.

WILSON DA SILVA RUSSI .-
COMISARIO

D. N. I. I.- DEPARTAMENTO N.º 3

DIA 2 JUN. MES 1979 AÑO

Se hace constar que el titular de la presente solicitud registra las siguientes anotaciones en el fichero de esta Dirección

DEPARTAMENTO N.º 3 C.I.C.

POR EL JEFE DEL DEPARTAMENTO N.º 3
Y POR SU ORDEN
OSCAR LARA BORGES
SUB-COMISARIO

105860

2173

J.P.M. O y M Fórm. 05.342

Fórm.. 670

JEFATURA DE COMANDANTES R-9 "Año del Sesquicentenario de la Policía"
EN JEFE PAYSANDÚ.
SERVICIO DE INFORMACION DE DEFENSA 6839

DEPARTAMENTO	DIA	MES	AÑO
Montevideo	8	5	79

N.o 410.rdc.

- SOLICITUD DE CONSTANCIA DE HABILITACION PARA CARGOS PUBLICOS -

	APELLIDO PATERNO	APELLIDO MATERNO
TITULAR	PINTOS	DE CAL
	PRIMER NOMBRE	SEGUNDO NOMBRE
	Adalberto	----------
PADRE	Anibal	Daniel
MADRE	María	Auxiliadora

FECHA Y LUGAR DE NACIMIENTO	DIA	MES	AÑO	PAIS	LOCALIDAD o PROVINCIA	NACIONALIDAD
	28	1	949	URUGUAY.-	Salto.-	oriental-casado

1	OCUPACION	1968 hasta 1972 Jornalero por la cuenta en el Dpto Salto.- 1973 - hasta 1975 F.U.S.N.A. 1976 hasta la fecha D.Nacional de Aduanas.
2	DOMICILIO	1968 hasta 1972 7Secc.Chapicuy(Dpto-Paysandúa) 1973 hasta 1975 en la unidad donde prestó servicioFUSNA.-1976 hasta la fecha en Washington Nro. 290.-

		SERIE	NUMERO		DOC. de IDENT.
3	CREDENCIAL CIVICA	JCC	10.329	Salto.-	1.856.925.-

PARA SER PRESENTADO ANTE LAS AUTORIDADES DE D.N. de Aduanas.-
OBJETO DE LA TRAMITACION Permanencia.-

1 - Consignar con precisión lugar de trabajo o estudio los 10 últimos años.
2 - Consignar con precisión cada domicilio en los últimos 10 años.
3 - Consignar si ha tenido traslados y números anteriores.

ADALBERTO PINTOS DE CAL.-
FIRMA DEL SOLICITANTE

COMISARIA SECCIONAL 1a.-

Pase a sus efectos al Departamento 3 de la D. N. I. I.

WILSON DA SILVA RUSSI.-
COMISARIO

D. N. I. I.-.DEPARTAMENTO Nº 3

DIA -2 JUL. MES AÑO 979

Se hace constar que el titular de la presente solicitud registra las siguientes anotaciones en el fichero de esta Dirección

JEFE DEPARTAMENTO Nº 3

SIN ANOTACIONES

POR EL JEFE DEPARTAMENTO N.º 3
Y POR SU ORDEN
[illegible] BORGES
COMISARIO

105861

2173

J.P.M. O y M Fórm. 05.342

Fórm.. 670

"Año del Sesquicentenario de la Policía"

JUNTA DE COMANDANTES
EN JEFE
SERVICIO DE INFORMACION DE DEFENSA

DEPARTAMENTO	DIA	MES	AÑO
Montevideo	8	5	979

N.o 411.wrz

S/A

- SOLICITUD DE CONSTANCIA DE HABILITACION PARA CARGOS PUBLICOS -

TITULAR	APELLIDO PATERNO: MICHELOTTI	APELLIDO MATERNO: CORDOVA
	PRIMER NOMBRE: Marcelo	SEGUNDO NOMBRE: Alejandro
PADRE	PRIMER NOMBRE: Julio	SEGUNDO NOMBRE: Bruno
MADRE	PRIMER NOMBRE: María	SEGUNDO NOMBRE: Araceli

FECHA Y LUGAR DE NACIMIENTO	DIA	MES	AÑO	PAIS	LOCALIDAD o PROVINCIA	NACIONALIDAD
	19	6	929	ARGENTINA	Buenos Aires	C.Legal-casado.-

1	**OCUPACION**	1968 hasta la fecha Médico del Ministerio de Salud Pública.1974 hasta la fecha en ASSE.-
2	**DOMICILIO**	1968 hasta la fecha en Andes 1217, apto.15.-

		SERIE	NUMERO		DOC. de IDENT.
3	CREDENCIAL CIVICA	AGB	7040	Montevideo	485.826.-

PARA SER PRESENTADO ANTE LAS AUTORIDADES DE ASSE.-
OBJETO DE LA TRAMITACION Permanencia.-

1 - Consignar con precisión lugar de trabajo o estudio los 10 últimos años.
2 - Consignar con precisión cada domicilio en los últimos 10 años.
3 - Consignar si ha tenido traslados y números anteriores.

MARCELO ALEJANDRO MICHELOTTI.-
FIRMA DEL SOLICITANTE

COMISARIA SECCIONAL 1ra.

Pase a sus efectos al Departamento 3 de la D. N. I. I.

WILSON DA SILVA RUSSI
COMISARIO

D. N. I. I.- DEPARTAMENTO Nº 3

DIA	MES	AÑO
2	JUN.	1979

Se hace constar que el titular de la presente solicitud registra las siguientes anotaciones en el fichero de esta Dirección

DEPARTAMENTO N°. 3

SIN ANOTACIONES

POR EL JEFE DEL DEPARTAMENTO N.º 3
Y POR SU ORDEN

SILVAR LARA BORGES
SUB-COMISARIO

105862

2173

J.P.M. O y M Fórm. 05.342

Fórm. . 670

"Año del Sesquicentenario de la Policía"

JUNTA DE COMANDANTES
EN JEFE
SERVICIO DE INFORMACION DE DEFENSA

DEPARTAMENTO	DIA	MES	AÑO
Montevideo	9	5	1979

N.o 413.-jas.-

S/A

- SOLICITUD DE CONSTANCIA DE HABILITACION PARA CARGOS PUBLICOS -

TITULAR	APELLIDO PATERNO: RIVERO	APELLIDO MATERNO: GARCIA
	PRIMER NOMBRE: Nyvia	SEGUNDO NOMBRE: Mirta
PADRE	PRIMER NOMBRE: Inocencio	SEGUNDO NOMBRE: Fructuoso
MADRE	PRIMER NOMBRE: Maria	SEGUNDO NOMBRE: Celia

FECHA Y LUGAR DE NACIMIENTO	DIA	MES	AÑO	PAIS	LOCALIDAD o PROVINCIA	NACIONALIDAD
	27	7	1933	URUGUAY	Montevideo	Oriental-Divorc.-

1	OCUPACION	de 1969 a la fecha, trabaja en Presidencia de la República, cumpliendo funciones de Jefe de Comunicación del Depto. de Transporte.-
2	DOMICILIO	de 1969 a 1973 Rambla República del Perú No. 815- de 1974 a 1976 Avda. Brasil 2645- de 1977 a la fecha en Piedras 461, apto. 8.-

		SERIE	NUMERO		DOC. de IDENT.
3	CREDENCIAL CIVICA	BCA	29.824	Montevideo	983.391.-

DEBERA SER PRESENTADO ANTE LAS AUTORIDADES DE PRESIDENCIA DE LA REPUBLICA.-
OBJETO DE LA TRAMITACION

1 - Consignar con precisión lugar de trabajo o estudio los 10 últimos años.
2 - Consignar con precisión cada domicilio en los últimos 10 años.
3 - Consignar si ha tenido traslados y números anteriores.

NYVIA RIVERO GARCIA
FIRMA DEL SOLICITANTE

POLICIA DE MONTEVIDEO Comisaría 1ª. Sección

COMISARIA SECCIONAL 1ra.-

Pase a sus efectos al Departamento 3 de la D. N. I. I.

WILSON DA SILVA RUSSI
COMISARIO

D. N. I. I. - DEPARTAMENTO Nº 3

..DIA	MES	AÑO
-2	JUN.	1979

Se hace constar que el titular de la presente solicitud registra las siguientes anotaciones en el fichero de esta Dirección

CAC

SIN ANOTACIONES

POR EL JEFE DEL DEPARTAMENTO N.º 3
Y POR SU ORDEN

OSCAR LARA BORGES
SUBCOMISARIO

105863

2173 : 1

J.P.M. O y M Fórm. 05.342

Fórm. . 670

JUNTA DE COMANDANTES EN JEFE
SERVICIO DE INFORMACION DE DEFENSA

"AÑO DEL SESQUICENTENARIO DE LA POLICIA"

Rivera 6122.

DEPARTAMENTO	DIA	MES	AÑO
Montevideo	7	5	1979

N.o 408.-jaa.-

S/A

- SOLICITUD DE CONSTANCIA DE HABILITACION PARA CARGOS PUBLICOS -

	APELLIDO PATERNO	APELLIDO MATERNO
TITULAR	- - - - - - - - -	SEVERO
	PRIMER NOMBRE	SEGUNDO NOMBRE
	Omar	- - - - - - - - -
PADRE	PRIMER NOMBRE	SEGUNDO NOMBRE
	- - - - - - - - -	- - - - - - - - -
MADRE	PRIMER NOMBRE Orfilia	SEGUNDO NOMBRE - - - - - - - - -

FECHA Y LUGAR DE NACIMIENTO	DIA	MES	AÑO	PAIS	LOCALIDAD o PROVINCIA	NACIONALIDAD
	25	6	1953	URUGUAY	Rivera	Oriental-Casado-

1	OCUPACION	de 1969 a 1972- Estancia- en Rivera- 1973 a 1975- en Fusna- 1976- changas- 1977 a la fecha, Dirección Nacional de Aduanas, cumpliendo funciones en Resguardo.-
2	DOMICILIO	de 1969 a 1972 Bernabé Rivera 250- Depto. de Rivera- 1973 a 1976 en Pedro Giral 4722- y de 1977 a la fecha en Cerbito 686.-

		SERIE	NUMERO		DOC. de IDENT.
3	CREDENCIAL CIVICA	HBE	3297	Rivera	1.936.524-

PARA SER PRESENTADO ANTE LAS AUTORIDADES DE DIRECCION NACIONAL DE ADUANAS.-
OBJETO DE LA TRAMITACION

1 Consignar con precisión lugar de trabajo o estudio los 10 últimos años.
2 Consignar con precisión cada domicilio en los últimos 10 años.
3 Consignar si ha tenido traslados y números anteriores.

Omar Severo
OMAR SEVERO.-
FIRMA DEL SOLICITANTE

POLICIA DE MONTEVIDEO Comisaría 1ª Sección

COMISARIA SECCIONAL 1ra.-

Pase a sus efectos al Departamento 3 de la D. N. I. I.

WILSON DA SILVA RUSSI
COMISARIO

D. N. I. I.-.DEPARTAMENTO Nº 3

DIA 9 MES MAYO AÑO 1979

Se hace constar que el titular de la presente solicitud registra las siguientes anotaciones en el fichero de esta Dirección

JEF RIVERA CARECE.

DEPARTAMENTO 3 CAC

SIN ANOTACIONES

POR EL JEFE DEL DEPARTAMENTO N.º 3
Y POR SU ORDEN
SILVAR VARA BORGES
SUB-COMISARIO

105864

2173

J.P.M. O y M Fórm. 05.342

Fórm.. 670

JUNTA DE COMANDANTES EN JEFE
SERVICIO DE INFORMACION DE DEFENSA

"Año del Sesquicentenario de la Policía"

DEPARTAMENTO	DIA	MES	AÑO
Montevideo	24	5	79

N.o 434.-rdc.-

S/A.

- SOLICITUD DE CONSTANCIA DE HABILITACION PARA CARGOS PUBLICOS -

TITULAR	APELLIDO PATERNO: TABOAS	APELLIDO MATERNO: TELLA
	PRIMER NOMBRE: Sonia	SEGUNDO NOMBRE: Teresa
PADRE	PRIMER NOMBRE: Baldomero	SEGUNDO NOMBRE: Juan María
MADRE	PRIMER NOMBRE: María	SEGUNDO NOMBRE: Antonia

FECHA Y LUGAR DE NACIMIENTO	DIA	MES	AÑO	PAIS	LOCALIDAD o PROVINCIA	NACIONALIDAD
	18	11	936	URUGUAY	Montevideo	oriental-divor.-

1	**OCUPACION**	1968 hasta la fecha Ministerio de Economía y Finanza.-
2	**DOMICILIO**	1968 hasta 1970 Canelones 2635-Ap6.- 1971 hasta 1973 Brito Del Pino 1184..1974 y 1975 Buenos Aires 558-Ap2. 1976 hasta la fecha en Ciudadela 1222-Ap7.-

		SERIE	NUMERO			
3	**CREDENCIAL CIVICA**	B U B	12.567	Montevideo.-	**DOC. de IDENT.**	780.450.-

PARA SER PRESENTADO ANTE LAS AUTORIDADES DE M.Economia y Finanza.-
OBJETO DE LA TRAMITACION Permanencia.-

1 - Consignar con precisión lugar de trabajo o estudio los 10 últimos años.
2 - Consignar con precisión cada domicilio en los últimos 10 años.
3 - Consignar si ha tenido traslados y números anteriores.

Sonia Taboas

SONIA TERESA TABOAS TELLA.-
FIRMA DEL SOLICITANTE

COMISARIA SECCIONAL 1ª

Policía de Montevideo Comisaría 1ª. Sección

Para sus efectos al Departamento 3 de la D. N. I. I.

UILSON DA SILVA RUSSI.-
COMISARIO

D. N. I. I..-.DEPARTAMENTO Nº 3

DIA 2 JUN. MES 1979 AÑO

Se hace constar que el titular de la presente solicitud registra las siguientes anotaciones en el fichero de esta Dirección

DEPARTAMENTO Nº 3

SIN ANOTACIONES

POR EL JEFE DEL DEPARTAMENTO Nº 3

Y POR SU ORDEN

SILVAR LARA BORGES
SUB-COMISARIO

105865

2173

J.P.M. O y M Fórm. 05.342

Fórm. 670

JUNTA DE COMANDANTES EN JEFE

"Año d...

SERVICIO DE INFORMACION DE DEFENSA

DEPARTAMENTO	DIA	MES	AÑO
Montevideo	22	5	79

N.o 430.-rdc.-

S/A - SOLICITUD DE CONSTANCIA DE HABILITACION PARA CARGOS PUBLICOS -

	APELLIDO PATERNO	APELLIDO MATERNO
TITULAR	OLIVERA	CLAVIJO
	PRIMER NOMBRE	SEGUNDO NOMBRE
	Erico.-	--------
PADRE	PRIMER NOMBRE	SEGUNDO NOMBRE
	Nicanor	--------
MADRE	PRIMER NOMBRE	SEGUNDO NOMBRE
	Amalia	--------

FECHA Y LUGAR DE NACIMIENTO	DIA	MES	AÑO	PAIS	LOCALIDAD o PROVINCIA	NACIONALIDAD
	18	1	939	URUGUAY.-	Rivera.-	oriental-casado

1	OCUPACION	1968 hasta la fecha"Canillita".- 1977 hasta la fecha Empleado de la Corte Electoral.-
2	DOMICILIO	1968 hasta la fecha en la calle Ituzaingó 1283.-

		SERIE	NUMERO			
3	CREDENCIAL CIVICA	C.D.B. B.N.B.	3870 24964	RIVERA.- Montevideo	DOC. de IDENT.	1.128.739.-

PARA SER PRESENTADO ANTE LAS AUTORIDADES DE Corte Electoral.-
OBJETO DE LA TRAMITACION Permanencia.-

1 - Consignar con precisión lugar de trabajo o estudio los 10 últimos años.
2 - Consignar con precisión cada domicilio en los últimos 10 años.
3 - Consignar si ha tenido traslados y números anteriores.

Erico Olivera Clavijo
ERICO OLIVERA CLAVIJO.-
FIRMA DEL SOLICITANTE

COMISARIA SECCIONAL 12.-

Pase a sus efectos al Departamento 3 de la D. N. I. I.

WILSON DA SILVA RUSSI .-
COMISARIO

D. N. I. I.-.DEPARTAMENTO Nº 3

2 JUN. 1979

Se hace constar que el titular de la presente solicitud registra las siguientes anotaciones en el fichero de esta Dirección

POR EL JEFE DEL DEPARTAMENTO Nº 3
Y POR SU ORDEN
OSCAR LARA BORGES
SUB-COMISARIO

SIN ANOTACIONES

105866

2173

J.P.M. O y M Fórm. 05.342

Fórm.. 670

"Año del Sesquicentenario de la Policía"

JUNTA DE COMANDANTES EN JEFE
SERVICIO DE INFORMACION DE DEFENSA

DEPARTAMENTO	DIA	MES	AÑO
Montevideo	21	5	979

N.o 427.wrz.-

S/D. - SOLICITUD DE CONSTANCIA DE HABILITACION PARA CARGOS PUBLICOS -

	APELLIDO PATERNO	APELLIDO MATERNO
TITULAR	SOTO	---
	PRIMER NOMBRE	**SEGUNDO NOMBRE**
	Jorge	Eustaquio
PADRE	**PRIMER NOMBRE**	**SEGUNDO NOMBRE**
	Simón	Jorge.-
MADRE	**PRIMER NOMBRE**	**SEGUNDO NOMBRE**
	---	---

FECHA Y LUGAR DE NACIMIENTO	DIA	MES	AÑO	PAIS	LOCALIDAD o PROVINCIA	NACIONALIDAD
	20	9	938	URUGUAY	Artigas	oriental-casado.

1	**OCUPACION**	1968 hasta la fecha Intendencia Municipal de Montevideo, Dirección de Paseos Públicos.-
2	**DOMICILIO**	1968 a 1970 Calle G, Nro.5885 Barrio Sarandí, Paso de la Arena.1971 hasta la fecha Cerrito 120, apto.3.-

		SERIE	NUMERO			
3	**CREDENCIAL CIVICA**	JAE	2995	Salto	**DOC. de IDENT.**	1.738.089.-

PARA SER PRESENTADO ANTE LAS AUTORIDADES DE Intendencia Municipal de Montevideo.-
OBJETO DE LA TRAMITACION Permanencia.-

1 - Consignar con precisión lugar de empleo o estudio los 10 últimos años.
2 - Consignar con precisión cada domicilio en los últimos 10 años.
3 - Consignar si ha tenido traslados y números anteriores.

Jorge E. Soto
JORGE EUSTAQUIO SOTO.-
FIRMA DEL SOLICITANTE

POLICIA DE MONTEVIDEO Comisaría 1a Sección

COMISARIA SECCIONAL 1ra.

Pase a sus efectos al Departamento 3 de la D. N. I. I.

WILSON DA SILVA RUSSI.-
COMISARIO

D. N. I. I.-. DEPARTAMENTO Nº 3

DIA	MES	AÑO
2	JUN.	1979

Se hace constar que el titular de la presente solicitud registra las siguientes

anotaciones en el fichero de esta Dirección

DEPARTAMENTO N°. 3 CAC

SIN ANOTACIONES

105867 2173

J.P.M. O y M Fórm. 05.342

Fórm.. 670

"Año del Sesquicentenario de la Policía"

JUNTA DE COMANDANTES
EN JEFE
SERVICIO DE INFORMACION DE DEFENSA

DEPARTAMENTO	DIA	MES	AÑO
Montevideo	21	5	1979

N.o 426.=jas.=

S/A. - SOLICITUD DE CONSTANCIA DE HABILITACION PARA CARGOS PUBLICOS -

TITULAR	APELLIDO PATERNO: ACOSTA	APELLIDO MATERNO: FERNANDEZ
	PRIMER NOMBRE: Orlando	SEGUNDO NOMBRE: = = = = = = = = = =
PADRE	PRIMER NOMBRE: Luis	SEGUNDO NOMBRE: Demetrio
MADRE	PRIMER NOMBRE: Maria	SEGUNDO NOMBRE: Olga

FECHA Y LUGAR DE NACIMIENTO	DIA	MES	AÑO	PAIS	LOCALIDAD o PROVINCIA	NACIONALIDAD
	6	5	1926	URUGUAY	Montevideo	Oriental=Casado=

1	OCUPACION	de 1969 a 1971= en Ministerio de Obras Públicas= de 1971 a la fecha en Dirección Gral. de Impsoitiva, cumpliendo funciones de Imprenta.=
2	DOMICILIO	de 1969 a 1977 en Piedras 329= apto. 34, y de 1977 a la fecha en 25 de Mayo Nro. 132.= apto. 006.=Planta baja.=

		SERIE	NUMERO			
3	CREDENCIAL CIVICA	ACB	5220	Montevideo	DOC. de IDENT.	544.513.=

PARA SER PRESENTADO ANTE LAS AUTORIDADES DE DIRECCION GENERAL DE IMPOSITIVA.=
OBJETO DE LA TRAMITACION

1 - Consignar con precisión lugar de trabajo o estudio los 10 últimos años.
2 - Consignar con precisión todo domicilio en los últimos 10 años.
3 - Consignar si ha tenido prontuarios y números anteriores.

Orlando Acosta

ORLANDO ACOSTA FERNANDEZ
FIRMA DEL SOLICITANTE

POLICIA DE MONTEVIDEO Comisaría 1ª Sección

COMISARIA SECCIONAL 1ra.=

Pase a sus efectos al Departamento 3 de la D. N. I. I.

WILSON DA SILVA RUSSI
COMISARIO

D. N. I. I.- DEPARTAMENTO Nº 3

DIA 2 MES JUN. AÑO 1979

Se hace constar que el titular de la presente solicitud registra las siguientes anotaciones en el fichero de esta Dirección

POR EL [illegible]
Y POR SU ORDEN

[illegible]
SUB COMISARIO

DEPARTAMENTO Exp. 3

105868

2173

J.P.M. O y M Fórm. 05.342

Fórm.. 670

JUNTA DE COMANDANTES
EN JEFE
SERVICIO DE INFORMACION DE DEFENSA

"Año del Sesquicentenario de la Policía"

DEPARTAMENTO	DIA	MES	AÑO
Montevideo	18	5	1979

N.o 424.=jas.=

S/A

- SOLICITUD DE CONSTANCIA DE HABILITACION PARA CARGOS PUBLICOS -

TITULAR	APELLIDO PATERNO: BONSIGNORE DE AMUEDO	APELLIDO MATERNO: BOLENTINI
	PRIMER NOMBRE: Maria	SEGUNDO NOMBRE: Alicia
PADRE	PRIMER NOMBRE: Santiago	SEGUNDO NOMBRE: Angel
MADRE	PRIMER NOMBRE: Maria	SEGUNDO NOMBRE: Sara

FECHA Y LUGAR DE NACIMIENTO	DIA	MES	AÑO	PAIS	LOCALIDAD o PROVINCIA	NACIONALIDAD
	8	6	1944	URUGUAY	Montevideo	Oriental=Casada=

1	**OCUPACION**	de 1969 a 1970= Fábrica de Tejidos= 1971 a 1973= Clases Particulares Primaria= 1974 a la fecha trabaja en Anda= cumpliendo Administrativa= y de abril de 1979 a la fecha, en Corte Electoral= de Administrativa.=
2	**DOMICILIO**	de 1969 a 1978 en Lorenzo Latorre No. 1554, piso 2, apto. 4, y de 1978 a la fecha, Plaza Independencia 848= apto. 301= piso 3.=

		SERIE	NUMERO			
3	**CREDENCIAL CIVICA**	AEB	4640	Montevideo	**DOC. de IDENT.**	1.006.537

PARA SER PRESENTADO ANTE LAS AUTORIDADES DE CORTE ELECTORAL.=
OBJETO DE LA TRAMITACION

1 - Consignar con precisión lugar de trabajo o estudio los 10 últimos años.
2 - Consignar con precisión cada domicilio en los últimos 10 años.
3 - Consignar si ha tenido traslados y números anteriores.

MARIA BONSIGNORE DE AMUEDO
FIRMA DEL SOLICITANTE

POLICIA DE MONTEVIDEO Comisaría 1ª. Sección

COMISARIA SECCIONAL 1ra.=

Pase a sus efectos al Departamento 3 de la D. N. I. I.

WILSON DA SILVA RUSSI
COMISARIO

D. N. I. I. - DEPARTAMENTO Nº 3

DIA 2 JUN. MES 1979 AÑO

Se hace constar que el titular de la presente solicitud registra las siguientes anotaciones en el fichero de esta Dirección

DEPARTAMENTO CAC. 3

POR EL JEFE DEL DEPARTAMENTO N.º 3
Y POR SU ORDEN

OSCAR LARA TORRES
SUB-COMISARIO

SIN ANOTACIONES

105869

2173

J.P.M. O y M Fórm. 05.342

Fórm.. 670

JUNTA DE COMANDANTES
EN JEFE
SERVICIO DE INFORMACION DE DEFENSA

"AÑO DEL SESQUICENTENARIO DE LA POLICIA.-"

DEPARTAMENTO	DIA	MES	AÑO
Montevideo	14	6	79

N.o 490.-

6739.

S/A. - SOLICITUD DE CONSTANCIA DE HABILITACION PARA CARGOS PUBLICOS -

	APELLIDO PATERNO	APELLIDO MATERNO
TITULAR	[illegible]	MORINI.-
	PRIMER NOMBRE	SEGUNDO NOMBRE
	Walter.-	----------
PADRE	PRIMER NOMBRE	SEGUNDO NOMBRE
	6----------	----------
MADRE	PRIMER NOMBRE	SEGUNDO NOMBRE
	Aida	----------

	DIA	MES	AÑO	PAIS	LOCALIDAD o PROVINCIA	NACIONALIDAD
FECHA Y LUGAR DE NACIMIENTO	1	3	930	URUGUAY	Montevideo	oriental-casado

1	OCUPACION	1969 a la fecha empleado del Banco de la Republica, desempeñandose como ordenanza y recepcionista.=
2	DOMICILIO	1969 a 1971 en Santa Lucia Nro.4107, ap.3, 1971 a 1978 [illegible] en el Balneario el Pinar, manzana 152, solar 13, Dpto.de Canelones.= Y de 1978 a la fecha en Reconquista Nro.268, ap.2.=

		SERIE	NUMERO		DOC. de IDENT.	
3	CREDENCIAL CIVICA	BIB	3804.=	Montevideo		688.052.=

PARA SER PRESENTADO ANTE LAS AUTORIDADES DE EL BANCO DE LA REPUBLICA ORIENTAL DEL URUGUAY.-
OBJETO DE LA TRAMITACION PERMANENCIA.=

1 - Consignar con precisión lugar de trabajo o estudio los 10 últimos años.
2 - Consignar con precisión cada domicilio en los últimos 10 años.
3 - Consignar si ha tenido traslados y números anteriores.

WALTER MORINI.=
FIRMA DEL SOLICITANTE

COMISARIA SECCIONAL 1a.=

Pase a sus efectos al Departamento 3 de la D. N. I. I.

WILSON DA SILVA RUGI.=
COMISARIO

D. N. I. I.- DEPARTAMENTO N.o 3

DIA	MES	AÑO
18	JUN.	1979

Se hace constar que el titular de la presente solicitud registra las siguientes anotaciones en el fichero de esta Dirección

JEFE CANELONES (RURAL)
DEPARTAMENTO
N.o 3

SIN ANOTACIONES

POR EL JEFE DEL DEPARTAMENTO N.o 3
Y POR SU ORDEN

SILVAR LUIS BORGES
SUB-COMISARIO

105879

2173

J.P.M. O y M Fórm. 05.342

Fórm. 670

"Año del Equipamiento de la Policía"

JUNTA DE COMANDANTES EN JEFE
SERVICIO DE INFORMACION DE DEFENSA

DEPARTAMENTO	DIA	MES	AÑO
Montevideo	15	6	979

N.o 492.wrz.-

S/A. - SOLICITUD DE CONSTANCIA DE HABILITACION PARA CARGOS PUBLICOS -

TITULAR	APELLIDO PATERNO: BOU	APELLIDO MATERNO: BLANC
	PRIMER NOMBRE: Joaquín	SEGUNDO NOMBRE: Luis
PADRE	PRIMER NOMBRE: Joaquín	SEGUNDO NOMBRE: Pablo Salvador
MADRE	PRIMER NOMBRE: Luisa	SEGUNDO NOMBRE: ---

FECHA Y LUGAR DE NACIMIENTO	DIA	MES	AÑO	PAIS	LOCALIDAD o PROVINCIA	NACIONALIDAD
	19	6	926	URUGUAY	Salto	oriental-casado.-

1	**OCUPACION**	1968 hasta la fecha Banco de la República Oriental del Uruguay.-
2	**DOMICILIO**	1968 hasta la fecha Reconquista 294, apto.9.-

		SERIE	NUMERO			
3	**CREDENCIAL CIVICA**	ACB	7254	Montevideo	**DOC. de IDENT.**	665.693.-

PARA SER PRESENTADO ANTE LAS AUTORIDADES DE OBJETO DE LA TRAMITACION Banco de la República Oriental del Uruguay.- Permanencia.-

1 - Consignar con precisión lugar de trabajo o estudio los 10 últimos años.
2 - Consignar con precisión cada domicilio en los últimos 10 años.
3 - Consignar si ha tenido traslados y números anteriores.

JOAQUIN LUIS BOU BLANC.-
FIRMA DEL SOLICITANTE

COMISARIA SECCIONAL 1ra.-

Pase a sus efectos al Departamento 3 de la D. N. I. I.

WILSON DA SILVA RUSSI.-
COMISARIO

D. N. I. I.- DEPARTAMENTO Nº 3

DIA	MES	AÑO
30	6	979

Se hace constar que el titular de la presente solicitud registra las siguientes anotaciones en el fichero de esta Dirección

SIN ANOTACIONES

POR EL JEFE DEL DEPARTAMENTO N.º 3
Y POR SU ORDEN
SILCARA BORGES
SUB-COMISARIO

105871

2173

J.P.M. O y M Fórm. 05.342

Fórm.. 670

"Año del Sesquicentenario de la Policía"

JUNTA DE COMANDANTES
EN JEFE
SERVICIO DE INFORMACION DE DEFENSA

DEPARTAMENTO	DIA	MES	AÑO
Montevideo	15	6	979

N.o 493.wrz.-

S/A. - SOLICITUD DE CONSTANCIA DE HABILITACION PARA CARGOS PUBLICOS -

	APELLIDO PATERNO	APELLIDO MATERNO
TITULAR	NOCELLA	MATTERA
	PRIMER NOMBRE	SEGUNDO NOMBRE
	Salvador	Orlando
PADRE	Salvador	---
MADRE	Angela	María

FECHA Y LUGAR DE NACIMIENTO	DIA	MES	AÑO	PAIS	LOCALIDAD o PROVINCIA	NACIONALIDAD
	23	12	954	URUGUAY	Montevideo	oriental-casado.-

1	OCUPACION	1968 a 1969 Liceo José Enrique Rodó.1970 a 1971 Instituto Héctor Miranda.1972 no estudió ni trabajó.1973 al mes de Junio de 1977 Ingeniería Civil S.A.,sita en San José y Cuareim.Junio 1977 hasta la fecha Banco de la República Oriental del Uruguay.-
2	DOMICILIO	1968 hasta la fecha Mercedes 791.-

		SERIE	NUMERO		DOC. de IDENT.
3	CREDENCIAL CIVICA	AEA	5680	Montevideo	1.333.915.-

PARA SER PRESENTADO ANTE LAS AUTORIDADES DE Banco de la República Oriental del Uruguay.-
OBJETO DE LA TRAMITACION Permanencia.-

1 - Consignar con precisión lugar de trabajo o estudio los 10 últimos años.
2 - Consignar con precisión cada domicilio en los últimos 10 años.
3 - Consignar si ha tenido traslados y números anteriores.

SALVADOR ORLANDO NOCE LA MATTERA
FIRMA DEL SOLICITANTE

COMISARIA SECCIONAL 1ra.-

Paso a sus efectos al Departamento 3 de la D. N. I. I.

WILSON DA SILVA RUSSI.-
COMISARIO

D. N. I. I. - DEPARTAMENTO Nº 3

DIA 30 MES 6 AÑO 979

Se hace constar que el titular de la presente solicitud registra las siguientes anotaciones en el fichero de esta Dirección

Nº 3

SIN ANOTACIONES

POR EL JEFE DEL DEPARTAMENTO N.o 3
Y POR SU ORDEN

SILCAR LARA BORGES
SUBCOMISARIO

105872

2173

J.P.M. O y M Fórm. 05.342

Fórm.. 670

"...Departamento de la Policía"

JUNTA DE COMANDANTES
EN JEFE
SERVICIO DE INFORMACION DE DEFENSA

DEPARTAMENTO	DIA	MES	AÑO
montevideo	16	6	979

N.o 494.wrz.-

S/A. - SOLICITUD DE CONSTANCIA DE HABILITACION PARA CARGOS PUBLICOS -

TITULAR	APELLIDO PATERNO: ---	APELLIDO MATERNO: OLIVERA
	PRIMER NOMBRE: David	SEGUNDO NOMBRE: Felipe
PADRE	PRIMER NOMBRE: ---	SEGUNDO NOMBRE: ---
MADRE	PRIMER NOMBRE: María	SEGUNDO NOMBRE: Esther

FECHA Y LUGAR DE NACIMIENTO	DIA	MES	AÑO	PAIS	LOCALIDAD o PROVINCIA	NACIONALIDAD
	4	4	956	URUGUAY	Montevideo	oriental-soltero

1	**OCUPACION**	1968 a 1969 Escuela Cuba.Nro.15.1970 a 1972 Farmacia del Puerto,sita en Piedras y Yacare.1973 a 1975 Supermercado Dumbo sito en Ejido y Uruguay.1976 a 1978 Frigorífico Modelo como changador.Enero 1979 hasta la fecha Intendencia Municipal de Montevideo.-
2	**DOMICILIO**	1968 a 1974 Soriano 786.1975 a 1976 Soriano 1166.1977 a 1978 Lorenzo Latorre 1174.Enero 1979 hasta la fecha Colón 1555.-

		SERIE	NUMERO		DOC. de IDENT.	
3	**CREDENCIAL CIVICA**	AHB	6.952	Montevideo		1.474.385.-

PARA SER PRESENTADO ANTE LAS AUTORIDADES DE Intendencia Municipal de Montevideo.-
OBJETO DE LA TRAMITACION Permanencia.-

1 - Consignar con precisión lugar de trabajo o estudio los 10 últimos años.
2 - Consignar con precisión cada domicilio en los últimos 10 años.
3 - Consignar si ha tenido traslados y números anteriores.

DAVID FELIPE OLIVERA.-
FIRMA DEL SOLICITANTE

COMISARIA SECCIONAL 1ra.

Pasé a sus efectos al Departamento 3 de la D. N. I. I.

WILSON DA SILVA RUSSI.-
COMISARIO

D. N. I. I.-. DEPARTAMENTO Nº 3

DIA	MES	AÑO
30	6	24

Se hace constar que el titular de la presente solicitud registra las siguientes anotaciones en el fichero de esta Dirección

SIN ANOTACIONES

POR EL JEFE DEL DEPARTAMENTO N.o 3

Y POR SU ORDEN

SILCAR LARA FLORES
SUB-COMISARIO

105873 2173

J.P.M. O y M Fórm. 05.342

Fórm.. 670

"AÑO DEL SESQUICENTENARIO DE LA POLICIA"

JUNTA DE COMANDANTES
EN JEFE
SERVICIO DE INFORMACION DE DEFENSA

DEPARTAMENTO	DIA	MES	AÑO
Montevideo	11	6	79

N.o 464.=jas.

- SOLICITUD DE CONSTANCIA DE HABILITACION PARA CARGOS PUBLICOS -

TITULAR	APELLIDO PATERNO: FERNANDEZ	APELLIDO MATERNO: DALLA CHIESA
	PRIMER NOMBRE: Eduardo	SEGUNDO NOMBRE: Raúl
PADRE	PRIMER NOMBRE: Ricardo	SEGUNDO NOMBRE: Ramón
MADRE	PRIMER NOMBRE: María	SEGUNDO NOMBRE: Esther

FECHA Y LUGAR DE NACIMIENTO	DIA	MES	AÑO	PAIS	LOCALIDAD o PROVINCIA	NACIONALIDAD
	13	9	1958	URUGUAY	Montevideo	Oriental=Soltero

1	**OCUPACION**	de 1969 a 1970= Escuela Alfonso Espindola= 1971 a 1973=Liceo Rodó= 1974 Zorrilla= 1975 Liceo Rodó a 1976= de 1976 a la fecha trabaja en el Banco República, cumpliendo funciones de Auxiliar.=
2	**DOMICILIO**	de 1969 a la fecha, en Machel 1244, apto. 3.=

		SERIE	NUMERO		DOC. de IDENT.
3	**CREDENCIAL CIVICA**	ACA	5215	Montevideo	1.591.523.=

PARA SER PRESENTADO ANTE LAS AUTORIDADES DE OBJETO DE LA TRAMITACION BANCO REPUBLICA ORIENTAL DEL URUGUAY.=

1 - Consignar con precisión lugar de trabajo o estudio los 10 últimos años.
2 - Consignar con precisión cada domicilio en los últimos 10 años.
3 - Consignar si ha tenido traslados y números anteriores.

EDUARDO FERNANDEZ DALLA CHIESA
FIRMA DEL SOLICITANTE

COMISARIA SECCIONAL 1ra.=

Pase a sus efectos al Departamento 3 de la D. N. I. I.

WILSON DA SILVA RUSSI
COMISARIO

D. N. I. I. - DEPARTAMENTO Nº 3

DIA	MES	AÑO
8	JUN.	1979

Se hace constar que el titular de la presente solicitud registra las siguientes anotaciones en el fichero de esta Dirección

SIN ANOTACIONES

POR EL JEFE DEPTO. Nº 3
Y POR SU ORDEN
SILVA FLORES
SUB COMISARIO

105874

2173

J.P.M. O y M Fórm. 05.342

Fórm.. 670

JUNTA DE COMANDANTES
EN JEFE
SERVICIO DE INFORMACION DE DEFENSA

"AÑO DEL SESQUICENTENARIO DE LA POLICIA"

DEPARTAMENTO	DIA	MES	AÑO
Montevideo	11	6	79

N.o 465.=jas.=

- SOLICITUD DE CONSTANCIA DE HABILITACION PARA CARGOS PUBLICOS -

TITULAR	APELLIDO PATERNO: DEANDREIS	APELLIDO MATERNO: LUZARDO	
	PRIMER NOMBRE: Golfarini	SEGUNDO NOMBRE: César	
PADRE	PRIMER NOMBRE: Bartolomé	SEGUNDO NOMBRE: Juan	
MADRE	PRIMER NOMBRE: Aurora	SEGUNDO NOMBRE: = = = = = = = = =	

FECHA Y LUGAR DE NACIMIENTO	DIA	MES	AÑO	PAIS	LOCALIDAD o PROVINCIA	NACIONALIDAD
	29	11	1932	URUGUAY	Tacuarembó	Oriental=Soltero=

1	**OCUPACION**	de 1969 a la fecha, trabaja en el Banco de la República Oriental del Uruguay, cumpliendo funciones de Adminsitrativo, 5ta. categoria.=
2	**DOMICILIO**	de 1969 a 1976 en Simón Bolivar 1468. apto. 4, y de 1977 a la fecha Reconquista No. 338, apto. 805.=

		SERIE	NUMERO		DOC. de IDENT.
3	CREDENCIAL CIVICA	TAA	18735	Tacuarembó	950.802.=

PARA SER PRESENTADO ANTE LAS AUTORIDADES DE BANCO REPUBLICA ORIENTAL DEL URUGUAY.=
OBJETO DE LA TRAMITACION

1 - Consignar con precisión lugar de trabajo o estudio los 10 últimos años.
2 - Consignar con precisión cada domicilio en los últimos 10 años.
3 - Consignar si ha tenido traslados y números anteriores.

Deandreis
GOLFARINI DEANDREIS LUZARDO
FIRMA DEL SOLICITANTE

COMISARIA SECCIONAL lra.=

Pase a sus efectos al Departamento 3 de la D. N. I. I.

WILSON [illegible] SILVA RUSSI
COMISARIO

D. N. I. I.-.DEPARTAMENTO Nº 3

DIA	MES	AÑO
18	JUN.	1979

Se hace constar que el titular de la presente solicitud registra las siguientes anotaciones en el fichero de esta Dirección

SIN ANOTACIONES

POR EL JEFE
Y POR SU ORDEN
SILCA[illegible]
SUB-COMISARIO

105875

2173

J.P.M. O y M Fórm. 05.342

Fórm.. 670

"... Policía"

JUNTA DE COMANDANTES
EN JEFE
SERVICIO DE INFORMACION DE DEFENSA

DEPARTAMENTO	DIA	MES	AÑO
Montevideo	11	6	979

N.o 466.wrz.-

- SOLICITUD DE CONSTANCIA DE HABILITACION PARA CARGOS PUBLICOS -

TITULAR	APELLIDO PATERNO: KLEMPFNER	APELLIDO MATERNO: DUB	
	PRIMER NOMBRE: Eugenio	SEGUNDO NOMBRE: ---	
PADRE	PRIMER NOMBRE: Moises	SEGUNDO NOMBRE: ---	
MADRE	PRIMER NOMBRE: Josefa	SEGUNDO NOMBRE: ---	

FECHA Y LUGAR DE NACIMIENTO	DIA	MES	AÑO	PAIS	LOCALIDAD o PROVINCIA	NACIONALIDAD
	4	11	915	UNGRIA	----	C.Legal-soltero

1	**OCUPACION**	1968 hasta la fecha Banco de la República Oriental del Uruguay,Casa Central.-
2	**DOMICILIO**	1968 a 1969 Ciudadela 1375, apto.7.1970 hasta la fecha en Canelones 841, apto.7.-

		SERIE	NUMERO			
3	**CREDENCIAL CIVICA**	AAA	2295	Montevideo	**DOC. de IDENT.**	282.525.-

PARA SER PRESENTADO ANTE LAS AUTORIDADES DE Banco de la Repúbblica Oriental del Uruguay
OBJETO DE LA TRAMITACION Permanencia.-

1 - Consignar con precisión lugar de trabajo o estudio los 10 últimos años.
2 - Consignar con precisión cada domicilio en los últimos 10 años.
3 - Consignar si ha tenido traslados y números anteriores.

EUGENIO KLEMPFNER DUB.
FIRMA DEL SOLICITANTE

COMISARIA SECCIONAL 1ra

Pase a sus efectos al Departamento 3 de la D. N. I. I.

WILSON DA SILVA RUSSI.-
COMISARIO

D. N. I. I..-.DEPARTAMENTO Nº 3

DIA	MES	AÑO
18	JUN.	1979

Se hace constar que el titular de la presente solicitud registra las siguientes anotaciones en el fichero de esta Dirección

DEPARTAMENTO Nº 3

SIN ANOTACIONES

POR EL JEFE DEL DEPARTAMENTO Nº 3
Y POR SU ORDEN

SILCARES MARQUES
SUB-COMISARIO

105876

J.P.M. O y M Fórm. 05.342

Fórm. . 670

"Año del Sesquicentenario de la Policía"

JUNTA DE COMANDANTES
EN JEFE
SERVICIO DE INFORMACION DE DEFENSA

DEPARTAMENTO	DIA	MES	AÑO
Montevideo	8	6	979

N.o 461.wrz.-

- SOLICITUD DE CONSTANCIA DE HABILITACION PARA CARGOS PUBLICOS -

	APELLIDO PATERNO	APELLIDO MATERNO
TITULAR	ONETO Y VIAÑA	SPINELLI
	PRIMER NOMBRE	SEGUNDO NOMBRE
	Olga	---
PADRE	Enrique	---
MADRE	Sara	---

FECHA Y LUGAR DE NACIMIENTO	DIA	MES	AÑO	PAIS	LOCALIDAD o PROVINCIA	NACIONALIDAD
	8	10	919	URUGUAY	Montevideo	oriental-divorc.-

1	OCUPACION	1968 hasta la fecha Dirección Gral. Impositiva.-
2	DOMICILIO	1968 hasta la fecha en Treinta y Tres 1494, apto.16.-

		SERIE	NUMERO			
3	CREDENCIAL CIVICA	AHB	2393	Montevideo	DOC. de IDENT.	368.792.-

PARA SER PRESENTADO ANTE LAS AUTORIDADES DE: Dirección Gral. Impositiva.-
OBJETO DE LA TRAMITACION: Permanencia.-

1 - Consignar con precisión lugar de trabajo o estudio los 10 últimos años.
2 - Consignar con precisión cada domicilio en los últimos 10 años.
3 - Consignar si ha tenido traslados y números anteriores.

OLGA ONETO Y VIANA SPINELLI.-
FIRMA DEL SOLICITANTE

COMISARIA SECCIONAL 1ra.-

Pase a sus efectos al Departamento 3 de la D. N. I. I.

WILSON DA SILVA RUSSI.-
COMISARIO

D. N. I. I.-.DEPARTAMENTO Nº 3

18 JUN. 1979

Se hace constar que el titular de la presente solicitud registra las siguientes anotaciones en el fichero de esta Dirección

DEPARTAMENTO Nº 3

SIN ANOTACIONES

POR EL JEFE [illegible] 3
Y POR SU ORDEN
[illegible]
SUB-COMISARIO

105877

2173

J.P.M. O y M Fórm. 05.342

Fórm.. 670

JUNTA DE COMANDANTES
EN JEFE
SERVICIO DE INFORMACION DE DEFENSA

"Año del [illegible] de la Policía"

DEPARTAMENTO	DIA	MES	AÑO
Montevideo	7	6	979

N.o 462.wrz.-

- SOLICITUD DE CONSTANCIA DE HABILITACION PARA CARGOS PUBLICOS -

TITULAR	APELLIDO PATERNO: ROSAS DE MARRONI	APELLIDO MATERNO: LYNCH
	PRIMER NOMBRE: Dinora	SEGUNDO NOMBRE: Mayaya
PADRE	PRIMER NOMBRE: ZAcarias	SEGUNDO NOMBRE: Isabelino
MADRE	PRIMER NOMBRE: Catalina	SEGUNDO NOMBRE: Constancia

FECHA Y LUGAR DE NACIMIENTO	DIA	MES	AÑO	PAIS	LOCALIDAD o PROVINCIA	NACIONALIDAD
	30	7	930	URUGUAY	Montevideo	oriental-casada

1	**OCUPACION**	1968 hasta la fecha Dirección Gral.Impositiva.-
2	**DOMICILIO**	1968 hasta la fecha San José 807, apto.402.-

		SERIE	NUMERO			
3	**CREDENCIAL CIVICA**	BZB	14.381	Montevideo	**DOC. de IDENT.**	895.555.-

PARA SER PRESENTADO ANTE LAS AUTORIDADES DE Dirección Gral.Impositiva.-
OBJETO DE LA TRAMITACION Permanencia.-

1 - Consignar con precisión lugar de trabajo o estudio los 10 últimos años.
2 - Consignar con precisión cada domicilio en los últimos 10 años.
3 - Consignar si ha tenido traslados y números anteriores.

DINORA MAYAYA ROSAS LYNCH.-
FIRMA DEL SOLICITANTE

COMISARIA SECCIONAL 1ra.

Pase a sus efectos al Departamento 3 de la D. N. I. I.

WILSON DA SILVA RUSSI.-
COMISARIO

D. N. I. I..-.DEPARTAMENTO Nº 3

DIA	MES	AÑO
18	JUN.	1979

Se hace constar que el titular de la presente solicitud registra las siguientes anotaciones en el fichero de esta Dirección

SIN ANOTACIONES

POR EL JE[illegible] Nº 3
Y POR SU ORDEN
SUB-COMISARIO

105878

2173

J.P.M. O y M Fórm. 05.342

Fórm.. 670

"AÑO DEL SESQUICENTENARIO DE LA POLICIA"

JUNTA DE COMANDANTES
EN JEFE
SERVICIO DE INFORMACION DE DEFENSA

DEPARTAMENTO	DIA	MES	AÑO
Montevideo	5	6	979

N.o 456.wrz.-

- SOLICITUD DE CONSTANCIA DE HABILITACION PARA CARGOS PUBLICOS -

	APELLIDO PATERNO	APELLIDO MATERNO
TITULAR	BOULLOSA	ELLAIOUF
	PRIMER NOMBRE	SEGUNDO NOMBRE
	Jorge	Mario
PADRE	Angel	Mario
MADRE	Sofía	---

FECHA Y LUGAR DE NACIMIENTO	DIA	MES	AÑO	PAIS	LOCALIDAD o PROVINCIA	NACIONALIDAD
	16	10	956	URUGUAY	Montevideo	oriental-soltero.

1	OCUPACION	1968 Liceo Francés.1969 a 1972 Liceo Frances, sito en 18 de Julio y Gaboto.1973 a 1974 Liceo Suarez de Pocitos.1975 a 1976 Instituto Cultural Uruguay EE.UU.1977 hasta la fecha Universidad de la República.- y Junio 1979 hasta la fecha Palacio Legislativo.-
2	DOMICILIO	1968 hasta la fecha en Reconquista 227, apto.5.-

		SERIE	NUMERO		DOC. de IDENT.
3	CREDENCIAL CIVICA	ACB	9250	Montevideo	1.451.556.-

PARA SER PRESENTADO ANTE LAS AUTORIDADES DE Palacio Legislativo.-
OBJETO DE LA TRAMITACION Permanencia.-

1 - Consignar con precisión lugar de trabajo o estudio los 10 últimos años.
2 - Consignar con precisión cada domicilio en los últimos 10 años.
3 - Consignar si ha tenido traslados y números anteriores.

JORGE MARIO BOULLOSA ELLAIOUF.-
FIRMA DEL SOLICITANTE

COMISARIA SECCIONAL 1ra.

Pase a sus efectos al Departamento 3 de la D. N. I. I.

WILSON DA SILVA RUSSI.-
COMISARIO

D. N. I. I.-.DEPARTAMENTO Nº 3

DIA 18 MES JUN. AÑO 1979

Se hace constar que el titular de la presente solicitud registra las siguientes anotaciones en el fichero de esta Dirección

SIN ANOTACIONES

POR EL JEFE DEL DEPARTAMENTO N.º 3
Y POR SU ORDEN

SILCARA LARA ORGES
SUB-COMISARIO

105879

2173

J.P.M. O y M Fórm. 05.342

Fórm.. 670

JUNTA DE COMANDANTES
EN JEFE
SERVICIO DE INFORMACION DE DEFENSA

"AÑO DEL SESQUICENTENARIO DE LA POLICIA"

DEPARTAMENTO	DIA	MES	AÑO
Montevideo	6	6	79

N.o 458.=jas.=

- SOLICITUD DE CONSTANCIA DE HABILITACION PARA CARGOS PUBLICOS -

	APELLIDO PATERNO	APELLIDO MATERNO
TITULAR	REGINA	TASENDES
	PRIMER NOMBRE	SEGUNDO NOMBRE
	Daniel	Gerardo
PADRE	PRIMER NOMBRE: José	SEGUNDO NOMBRE: Pedro
MADRE	PRIMER NOMBRE: Raquel	SEGUNDO NOMBRE: Maria

FECHA Y LUGAR DE NACIMIENTO	DIA	MES	AÑO	PAIS	LOCALIDAD o PROVINCIA	NACIONALIDAD
	3	10	1945	URUGUAY	Montevideo	Oriental=Divorc.=

1	OCUPACION	de 1969 a la fecha, trabaja en el Banco República, cumpliendo funciones de Secretario.= y de 1978 a la fecha en ASSE, cumpliendo tareas impestivas.=
2	DOMICILIO	1969 a 1971 en Millán 3487= de 1972 a 1977 en Carmelo 1367. y de 1978 a la fecha en Reconquista 256, apto. 1.=

		SERIE	NUMERO		DOC. de IDENT.
3	CREDENCIAL CIVICA	BLA	15956	Montevideo	1.074.103=3

PARA SER PRESENTADO ANTE LAS AUTORIDADES DE A. S. S. E. =
OBJETO DE LA TRAMITACION

1 - Consignar con precisión lugar de trabajo o estudio los 10 últimos años.
2 - Consignar con precisión cada domicilio en los últimos 10 años.
3 - Consignar si ha tenido traslados y números anteriores.

DANIEL REGINA TASENDES
FIRMA DEL SOLICITANTE

COMISARIA SECCIONAL 1ra.=

Pase a sus efectos al Departamento 3 de la D. N. I. I.

WILSON DA SILVA RUSSI
COMISARIO

D. N. I. I. - DEPARTAMENTO Nº 3

DIA 18 MES JUN. AÑO 1979

Se hace constar que el titular de la presente solicitud registra las siguientes anotaciones en el fichero de esta Dirección

SIN ANOTACIONES

POR EL JEFE DEL DEPARTAMENTO N.º 3
Y POR SU ORDEN
SILVAR LARA BORGES
SUB-COMISARIO

105880

2173

J.P.M. O y M Fórm. 05.342

Fórm. . 670

JUNTA DE COMANDANTES
EN JEFE
SERVICIO DE INFORMACION DE DEFENSA

DEPARTAMENTO	DIA	MES	AÑO
Rivera	21	III	1979

Nº 633/79

- SOLICITUD DE CONSTANCIA DE HABILITACION PARA CARGOS PUBLICOS -

TITULAR	APELLIDO PATERNO: SILVEIRA.-	APELLIDO MATERNO: GONZALEZ.-	
	PRIMER NOMBRE: WILDEMBURG.-	SEGUNDO NOMBRE: = = = = = = = =	
PADRE	PRIMER NOMBRE: ELICIO.-	SEGUNDO NOMBRE: = = = = = = = =	
MADRE	PRIMER NOMBRE: LORENZA.-	SEGUNDO NOMBRE: ELODINA.-	

FECHA Y LUGAR DE NACIMIENTO	DIA	MES	AÑO	PAIS	LOCALIDAD o PROVINCIA	NACIONALIDAD Y ESTADO CIVIL
	3	VII	1939	Uruguay	6ta. Secc. Rivera.-	Oriental- Casado.-

1	OCUPACION	De 1968 al 5 de Agosto de 1970 trabajó como Funcionario Policial en la Jefatura de Policía de Rivera, de 1970 al 12 de Enero de 1973 trabajó de Jornalero por su cuenta y de esa fecha a la actual trabaja en al Intendencia Municipal de Rivera , en secc. Reguladora de Trámites.-
2	DOMICILIO	De 1968 a Julio de 1978 se domicilió en al 1ra. Sección en calle Pantaleón Quesada No. 1045; y de esa fecha a la actual se domicilia en esta Sección en calle José Pedro Varela No. 871, ambos domicilios en Rivera.-

		SERIE	NUMERO			
3	CREDENCIAL CIVICA	H.E.C.	1011	traslado a H.B.D. No.1366.-	DOC. de IDENT.	No. 31.725 de Rivera.-

PARA SER PRESENTADO ANTE LAS AUTORIDADES DE INTENDENCIA MUNICIPAL DE RIVERA.-
OBJETO DE LA TRAMITACION

1 - Consignar con precisión, lugar de trabajo o estudios los 10 últimos años.
2 - Consignar con precisión cada domicilio en los últimos 10 años.
3 - Consignar si ha tenido traslados y números anteriores.

Wildemburg Silveira
FIRMA DEL SOLICITANTE

COMISARIA SECCIONAL 10a.

POLICIA DE RIVERA - RIVERA CHICO

Se eleva a la Dirección de Investigaciones.

LOCALIDAD Rivera Chico, FECHA: 21/III/1979.-

COMISARIO
MARIO VARGAS ARIAS.-

DIRECCION DE INVESTIGACIONES

CIUDAD	DIA	MES	AÑO
RIVERA	23	03	79

JEFATURA DE POLICIA - INVESTIGACIONES - RIVERA

Se hace constar que el titular de la presente solicitud registra las anotaciones, en el fichero de esta Dirección, que se adjuntan en el Numerado Simple Nº Sin anotaciones.-

EL DIRECTOR DE INVESTIGACIONES

.....
ARLEY E. BOCA CALDOS
COMISARIO

D. N. I. I. DEPARTAMENTO Nº 3

CIUDAD	DIA	MES	AÑO
	14	MAYO	1979

Dirección Nacional de Información e Inteligencia - DEPARTAMENTO Nº 3 - Sec. Cons.-Hab.-C. Pública

105881

SIN ANOTACIONES

Se hace constar que el solicitante registra en el fichero de esta Dirección, las anotaciones que se adjuntan en Numerado Simple Nº .....

EL JEFE DEL DEPARTAMENTO Nº 3

.....

2173

P.H EDUARDO E. TELLECHEA
SUB-COMISARIO

JUNTA DE COMANDANTES
EN JEFE
SERVICIO DE INFORMACION DE DEFENSA

DEPARTAMENTO	DIA	MES	AÑO
Rivera.-	21	III	1979.-

Nº634/79

- SOLICITUD DE CONSTANCIA DE HABILITACION PARA CARGOS PUBLICOS -

TITULAR	APELLIDO PATERNO = = = = = = = =	APELLIDO MATERNO	ROMERO RODRIGUEZ.-
	PRIMER NOMBRE ETELVINO.-	SEGUNDO NOMBRE	= = = = = = = = =
PADRE	PRIMER NOMBRE = = = = = = = =	SEGUNDO NOMBRE	= = = = = = = = =
MADRE	PRIMER NOMBRE CASTORINA.-	SEGUNDO NOMBRE	= = = = = = = = =

FECHA Y LUGAR DE NACIMIENTO	DIA	MES	AÑO	PAIS	LOCALIDAD o PROVINCIA	NACIONALIDAD Y ESTADO CIVIL
	5	XI	1976	Uruguay.-	4ta. Seco.Rivera.-	Oriental- Casado.-

1	**OCUPACION**	De 1968 a la fecha trabaja en la Intendencia Municipal de Rivera, en Sección Ingeniería y Obras.-
2	**DOMICILIO**	De 1968 a la fecha se domicilia en esta Sección en calle Misiones No.463 en Rivera.-

		SERIE	NUMERO			
3	**CREDENCIAL CIVICA**	H.A.A.	3827	Sin traslado.-	**DOC. de IDENT.**	No. 11.803 de Rivera.-

PARA SER PRESENTADO ANTE LAS AUTORIDADES DE INTENDENCIA MUNICIPAL DE RIVERA.-
OBJETO DE LA TRAMITACION

1 - Consignar con precisión, lugar de trabajo o estudios los 10 últimos años.
2 - Consignar con precisión cada domicilio en los últimos 10 años.
3 - Consignar si ha tenido traslados y números anteriores.

E. Etelvino P. Rodrigues
FIRMA DEL SOLICITANTE

COMISARIA SECCIONAL 10a.

Se eleva a la Dirección de Investigaciones.

POLICIA DE RIVERA — RIVERA CHICO

LOCALIDAD: Rivera Chico, FECHA: 21/III/1979.-

COMISARIO
MARIO VARGAS ARLAS .-

DIRECCION DE INVESTIGACIONES

CIUDAD	DIA	MES	AÑO
RIVERA	23	03	79

JEFATURA DE POLICIA - INVESTIGACIONES - RIVERA

Se hace constar que el titular de la presente solicitud registra las anotaciones, en el fichero de esta Dirección, que se adjuntan en el Numerado Simple Nº Sin anotaciones.-

EL DIRECTOR DE INVESTIGACIONES

ARLEY BARBOZA GALLOS
COMISARIO

D. N. I. I. . DEPARTAMENTO Nº 3

105882

CIUDAD	DIA	MES	AÑO
	14	MAYO	1979

Dirección Nacional de Identificación - DEPARTAMENTO Nº 3 - Sec. Com.-Hab.-C. Pública - Ejecutoria

SIN ANOTACIONES

Se hace constar que el solicitante registra en el fichero de esta Dirección, las anotaciones que se adjuntan en Numerado Simple Nº .....

EL JEFE DEL DEPARTAMENTO Nº 3

.....

173

P/11 EDUARDO E. TELLECHEA
SUB-COMISARIO

JUNTA DE COMANDANTES
EN JEFE
SERVICIO DE INFORMACION DE DEFENSA

DEPARTAMENTO	DIA	MES	AÑO
Rivera	19	03	979

Nº 635/79

- SOLICITUD DE CONSTANCIA DE HABILITACION PARA CARGOS PUBLICOS -

TITULAR	APELLIDO PATERNO: Rodriguez	APELLIDO MATERNO: Calo
	PRIMER NOMBRE: Rosibel	SEGUNDO NOMBRE: - - - - - - - - - -
PADRE	PRIMER NOMBRE: Ulalio	SEGUNDO NOMBRE: - - - - - - - - - -
MADRE	PRIMER NOMBRE: Maria	SEGUNDO NOMBRE: - - - - - - - - - -

FECHA Y LUGAR DE NACIMIENTO	DIA	MES	AÑO	PAIS	LOCALIDAD o PROVINCIA	NACIONALIDAD Y ESTADO CIVIL
	20	01	930	Uruguay	Rivera	oriental,casado

1	OCUPACION	desde al año 1968 hasta el año 1973 como Jornalero en la 8va.Sección de Rivera y desde el año 1973 hasta la fecha como empleado en la Junta Local de Vichadero.-
2	DOMICILIO	Vichadero,calle Figueroa,S/N.desde hace mas de 10 años.-

3	CREDENCIAL CIVICA	SERIE	NUMERO		DOC. de IDENT.
		H.F.G.	1441	traslado a Serie H.F.D. 767.-	55.832.(Rivera)

PARA SER PRESENTADO ANTE LAS AUTORIDADES DE la Intendencia Municipal de Rivera.-
OBJETO DE LA TRAMITACION trámites administrativos.-

1 - Consignar con precisión, lugar de trabajo o estudios los 10 últimos años.
2 - Consignar con precisión cada domicilio en los últimos 10 años.
3 - Consignar si ha tenido traslados y números anteriores.

Rosibel Rodriguez
FIRMA DEL SOLICITANTE
Rosibel Rodriguez

COMISARIA SECCIONAL 8va.

POLICIA DE RIVERA - 8 - VICHADERO

Se eleva a la Dirección de Investigaciones.

Ruber Arquines
RUBER ARQUINES PINTOS.-
COMISARIO

LOCALIDAD: S/Vichadero.- FECHA: 19/03/79.-

DIRECCION DE INVESTIGACIONES

CIUDAD	DIA	MES	AÑO
RIVERA	23	03	79

JEFATURA DE POLICIA - INVESTIGACIONES - RIVERA

Se hace constar que el titular de la presente solicitud registra las anotaciones, en el fichero de esta Dirección, que se adjuntan en el Numerado Simple Nº . Sin anotaciones.-.

EL DIRECTOR DE INVESTIGACIONES

ARLEY BARBOZA GALDOS
COMISARIO

D. N. I. I. DEPARTAMENTO Nº 3 — 105883

CIUDAD	DIA	MES	AÑO
	14	MAYO	1979

Dirección Nacional de Investigación - DEPARTAMENTO Nº 3 - Sec. Cons.-Hab.-C. Público

SIN ANOTACIONES

Se hace constar que el solicitante registra en el fichero de esta Dirección, las anotaciones que se adjuntan en Numerado Simple Nº .....

EL JEFE DEL DEPARTAMENTO Nº 3

.....

P/A EDUARDO E. TELLECHEA
SUB-COMISARIO

JUNTA DE COMANDANTES
EN JEFE
SERVICIO DE INFORMACION DE DEFENSA

DEPARTAMENTO	DIA	MES	AÑO
Rivera	19	03	979

Nº 636/79

- SOLICITUD DE CONSTANCIA DE HABILITACION PARA CARGOS PUBLICOS -

	APELLIDO PATERNO	APELLIDO MATERNO
TITULAR	- - - - - - - - - - -	Meneses
	PRIMER NOMBRE	SEGUNDO NOMBRE
	Santos	Cándido
PADRE	PRIMER NOMBRE	SEGUNDO NOMBRE
	- - - - - - - - -	- - - - - - - - - -
MADRE	PRIMER NOMBRE	SEGUNDO NOMBRE
	Filomena	- - - - - - - - -

FECHA Y LUGAR DE NACIMIENTO	DIA	MES	AÑO	PAIS	LOCALIDAD o PROVINCIA	NACIONALIDAD Y ESTADO CIVIL
	02	02	932	Uruguay	Rivera	Oriental.casado

1	OCUPACION	desde el año 1968 Empleado en policlinica Local hasta el año 1973, y del año 1973 hasta la fecha Empleado en la Junta Local Vichadero.-
2	DOMICILIO	Vichadero,calle Convención S/N. desde hace más de 10 años.-

		SERIE	NUMERO		DOC. de IDENT.
3	CREDENCIAL CIVICA	H.F.G.	1041	- - - - - - - - - - - - -	60.776.(Rivera)

PARA SER PRESENTADO ANTE LAS AUTORIDADES DE la Intendencia Municipal de Rivera
OBJETO DE LA TRAMITACION trámites administrativos.-

1 - Consignar con precisión, lugar de trabajo o estudios los 10 últimos años.
2 - Consignar con precisión cada domicilio en los últimos 10 años.
3 - Consignar si ha tenido traslados y números anteriores.

Santos Cándido Meneses
FIRMA DEL SOLICITANTE
Santos Cándido Meneses.-

COMISARIA SECCIONAL 8va.

Se eleva a la Dirección de Investigaciones.

RIBER AQUINES PINTOS.-
COMISARIO

POLICIA DE RIVERA 8a SECCION VICHADERO

LOCALIDAD Vichadero.- FECHA: 19/03/79.-

DIRECCION DE INVESTIGACIONES

CIUDAD	DIA	MES	AÑO
RIVERA	23	03	79

JEFATURA DE POLICIA INVESTIGACIONES RIVERA

Se hace constar que el titular de la presente solicitud registra las anotaciones, en el fichero de esta Dirección, que se adjuntan en el Numerado Simple Nº ..Sin.anotaciones.-

EL DIRECTOR DE INVESTIGACIONES
.....
ARLEY BARBOZA GALDOS
COMISARIO

D. N. I. I. - DEPARTAMENTO Nº 3 105884

CIUDAD	DIA	MES	AÑO
	14	MAYO	1979

Dirección Nacional de Información e Identificación - DEPARTAMENTO Nº 3 - Sec. Cons.-Hab.-C. Público

SIN ANOTACIONES

Se hace constar que el solicitante registra en el fichero de esta Dirección, las anotaciones que se adjuntan en Numerado Simple Nº .....

EL JEFE DEL DEPARTAMENTO Nº 3

.....

21/2173.-

P.H. EDUARDO E. TELLECHEA
SUB-COMISARIO

JUNTA DE COMANDANTES
EN JEFE
SERVICIO DE INFORMACION DE DEFENSA

DEPARTAMENTO	DIA	MES	AÑO
Rivera	17	03	979

Nº 637/79

- SOLICITUD DE CONSTANCIA DE HABILITACION PARA CARGOS PUBLICOS -

TITULAR	APELLIDO PATERNO: Rosa	APELLIDO MATERNO: - - - - - - - - - -
	PRIMER NOMBRE: José	SEGUNDO NOMBRE: Claudio
PADRE	PRIMER NOMBRE: - - - - - - - -	SEGUNDO NOMBRE: - - - - - - - - -
MADRE	PRIMER NOMBRE: Nair	SEGUNDO NOMBRE: - - - - - - - - -

FECHA Y LUGAR DE NACIMIENTO	DIA	MES	AÑO	PAIS	LOCALIDAD o PROVINCIA	NACIONALIDAD Y ESTADO CIVIL
	05	10	951	Uruguay	Rivera	Oriental.soltero

1	OCUPACION	desde el año 1968 hasta el año 1972 Jornalero en la 8va. Sección de Rivera, y del año 1973 hasta la fecha en la Junta Local de Vichadero.-
2	DOMICILIO	Vichadero, calle Avda. Brasil S/N. desde hace más de 10 años.-

		SERIE	NUMERO		DOC. de IDENT.
3	CREDENCIAL CIVICA	H.F.G.	2312	= - - - - - - - - - - - -	59.929. (Rivera)

PARA SER PRESENTADO ANTE LAS AUTORIDADES DE la Intendencia Municipal de Rivera.-
OBJETO DE LA TRAMITACION Tramites Administrativos.-

1 - Consignar con precisión, lugar de trabajo o estudios los 10 últimos años.
2 - Consignar con precisión cada domicilio en los últimos 10 años.
3 - Consignar si ha tenido traslados y números anteriores.

José Claudio Rosa
FIRMA DEL SOLICITANTE
José Claudio Rosa.-

COMISARIA SECCIONAL 8va.

POLICIA DE RIVERA - VICHADERO

Se eleva a la Dirección de Investigaciones.

LOCALIDAD: Vichadero.- FECHA: 17/03/79.-

RIBER AQUINES PINTOS
COMISARIO
RIBER AQUINES PINTOS
COMISARIO

DIRECCION DE INVESTIGACIONES

CIUDAD	DIA	MES	AÑO
RIVERA	23	03	79

JEFATURA DE POLICIA - INVESTIGACIONES - RIVERA

Se hace constar que el titular de la presente solicitud registra las anotaciones, en el fichero de esta Dirección, que se adjuntan en el Numerado Simple Nº ... Sin anotaciones.-

EL DIRECTOR DE INVESTIGACIONES

ARLEY BARBOZA GALDOS
COMISARIO

D. N. I. I. - DEPARTAMENTO Nº 3 — 105885

CIUDAD	DIA	MES	AÑO
	14	MAYO	1979

Dirección Nacional de Información e Identificación - DEPARTAMENTO Nº 3 - Rep. Cons. E. S. Fuglione

SIN ANOTACIONES

Se hace constar que el solicitante registra en el fichero de esta Dirección, las anotaciones que se adjuntan en Numerado Simple Nº .....

EL JEFE DEL DEPARTAMENTO Nº 3

2173

P/H EDUARDO E. TELLECHEA
SUB-COMISARIO

JUNTA DE COMANDANTES
EN JEFE
SERVICIO DE INFORMACION DE DEFENSA

DEPARTAMENTO	DIA	MES	AÑO
Rivera	17	03	979

Nº 638/79

- SOLICITUD DE CONSTANCIA DE HABILITACION PARA CARGOS PUBLICOS -

	APELLIDO PATERNO	APELLIDO MATERNO
TITULAR	Rivero	Alvez.-
	PRIMER NOMBRE	SEGUNDO NOMBRE
	Jesus	- - - - - - -
PADRE	PRIMER NOMBRE	SEGUNDO NOMBRE
	Ceferino	- - - - - - - - -
MADRE	PRIMER NOMBRE	SEGUNDO NOMBRE
	Angelica	- - - - - - -

FECHA Y LUGAR DE NACIMIENTO	DIA	MES	AÑO	PAIS	LOCALIDAD o PROVINCIA	NACIONALIDAD Y ESTADO CIVIL
	14	12	955	Uruguay	Rivera	Oriental.soltero

1	OCUPACION	desde el año 1968 hasta el año 1978 como Jornalero en la 8va.Sec. de Rivera y desde el año 1978 hasta la fecha en la Junta Local de Vichadero.-
2	DOMICILIO	Vichadero,calle Constitución S/N.desde hace más de 10 años.-

		SERIE	NUMERO		DOC. de IDENT.
3	CREDENCIAL CIVICA	H.F.G.	2657	- - - - - - - - - -	75.709.(Rivera)

PARA SER PRESENTADO ANTE LAS AUTORIDADES DE la Intendencia Municipal de Rivera-
OBJETO DE LA TRAMITACION Tramites Administrativos.-

1 - Consignar con precisión, lugar de trabajo o estudios los 10 últimos años.
2 - Consignar con precisión cada domicilio en los últimos 10 años.
3 - Consignar si ha tenido traslados y números anteriores.

Jesus Rivero
FIRMA DEL SOLICITANTE
Jesus Rivero.-

COMISARIA SECCIONAL 8va.

POLICIA DE RIVERA - Sección - VICHADERO

Se eleva a la Dirección de Investigaciones.

RIBER AQUINES PINTOS.-
COMISARIO
RIBER AQUINES PINTOS
COMISARIO

LOCALIDAD: Vichadero.-

FECHA: 17/03/79.-

DIRECCION DE INVESTIGACIONES	CIUDAD	DIA	MES	AÑO
	RIVERA	23	03	79

JEFATURA DE POLICIA - INVESTIGACIONES - RIVERA

Se hace constar que el titular de la presente solicitud registra las anotaciones, en el fichero de esta Dirección, que se adjuntan en el Numerado Simple Nº Sin anotaciones.-

EL DIRECTOR DE INVESTIGACIONES

ARLEY BARBOZA GALDOS
COMISARIO

D. N. I. I. - DEPARTAMENTO Nº 3	105886	CIUDAD	DIA	MES	AÑO
			14	MAYO	1979

Dirección Nacional de Información e Identificación - DEPARTAMENTO Nº 3 - Sec. Cons. Basic. Policiales

SIN ANOTACIONES

Nº 2173

Se hace constar que el solicitante registra en el fichero de esta Dirección, las anotaciones que se adjuntan en Numerado Simple Nº .....

EL JEFE DEL DEPARTAMENTO Nº 3

.....

P.H EDUARDO E. TELLECHEA
SUB-COMISARIO

JUNTA DE COMANDANTES
EN JEFE
SERVICIO DE INFORMACION DE DEFENSA

DEPARTAMENTO	DIA	MES	AÑO
Rivera	17	03	979

Nº 640/79

- SOLICITUD DE CONSTANCIA DE HABILITACION PARA CARGOS PUBLICOS -

TITULAR	APELLIDO PATERNO: Rivero	APELLIDO MATERNO: Montero
	PRIMER NOMBRE: Oclides	SEGUNDO NOMBRE: - - - - - - - - -
PADRE	PRIMER NOMBRE: Filemón	SEGUNDO NOMBRE: - - - - - - - - -
MADRE	PRIMER NOMBRE: Celia	SEGUNDO NOMBRE: - - - - - - - - -

FECHA Y LUGAR DE NACIMIENTO	DIA	MES	AÑO	PAIS	LOCALIDAD o PROVINCIA	NACIONALIDAD Y ESTADO CIVIL
	07	04	942	Uruguay	Rivera	Oriental, soltero

1	OCUPACION	desde al año 1968 hasta el año 1977, Jornalero, en la 8va. Sección de Rivera, y del año 1977 hasta la fecha en la Junta Local de Vichadero.
2	DOMICILIO	Vichadero, calle Constitución S/N.-desde hace mas de 10 años.-

		SERIE	NUMERO		DOC. de IDENT.
3	CREDENCIAL CIVICA	H. F. E.	1849	- - - - - - - - - - - -	51.081. (Rivera)

PARA SER PRESENTADO ANTE LAS AUTORIDADES DE la Intendencia Municipal de Rivera.-
OBJETO DE LA TRAMITACION Tramites Administrativos.-

1 - Consignar con precisión, lugar de trabajo o estudios los 10 últimos años.
2 - Consignar con precisión cada domicilio en los últimos 10 años.
3 - Consignar si ha tenido traslados y números anteriores.

E. MONTERO

FIRMA DEL SOLICITANTE
Oclides Montero

COMISARIA SECCIONAL 8va.-

POLICIA DE RIVERA - Sección VICHADERO

Se eleva a la Dirección de Investigaciones.

RIBER AQUINES PINTOS.-
COMISARIO

LOCALIDAD: Vichadero.-

FECHA: 17/03/79.-

RIBER AQUINES PINTOS
COMISARIO

DIRECCION DE INVESTIGACIONES

CIUDAD	DIA	MES	AÑO
RIVERA	23	03	79

JEFATURA DE POLICIA - INVESTIGACIONES - RIVERA

Se hace constar que el titular de la presente solicitud registra las anotaciones, en el fichero de esta Dirección, que se adjuntan en el Numerado Simple Nº . Sin anotaciones.-

EL DIRECTOR DE INVESTIGACIONES

ARLEY BARBOZA GALDOS
COMISARIO

D. N. I. I. - DEPARTAMENTO Nº 3

CIUDAD	DIA	MES	AÑO
	14	MAYO	1979

105887

2173

Dirección Nacional de Información e Inteligencia - Sec. Const. Fed. C. Público - DEPARTAMENTO Nº 3

SIN ANOTACIONES

Se hace constar que el solicitante registra en el fichero de esta Dirección, las anotaciones que se adjuntan en Numerado Simple Nº .....

EL JEFE DEL DEPARTAMENTO Nº 3

.....

P/H EDUARDO E. TELLECHEA
SUB-COMISARIO

JUNTA DE COMANDANTES
EN JEFE
SERVICIO DE INFORMACION DE DEFENSA

DEPARTAMENTO	DIA	MES	AÑO
Rivera	17	03	979

Nº 641/79

- SOLICITUD DE CONSTANCIA DE HABILITACION PARA CARGOS PUBLICOS -

	APELLIDO PATERNO	APELLIDO MATERNO
TITULAR	Carneiro	de la Vega
	PRIMER NOMBRE	SEGUNDO NOMBRE
	Raul	- - - - - - - - -
PADRE	PRIMER NOMBRE	SEGUNDO NOMBRE
	Mario	- - - - - - -
MADRE	PRIMER NOMBRE	SEGUNDO NOMBRE
	Aidee	- - - - - - - - -

FECHA Y LUGAR DE NACIMIENTO	DIA	MES	AÑO	PAIS	LOCALIDAD o PROVINCIA	NACIONALIDAD Y ESTADO CIVIL
	19	05	939	Uruguay	Rivera	Oriental.casado

1	OCUPACION	Funcionario Municipal.desde el año 1968 hasta la fecha.-
2	DOMICILIO	Vichadero, calle Pte.Kennedi. S/N. desde hace más de 10 años.-

		SERIE	NUMERO			
3	CREDENCIAL CIVICA	H.F.G.	1526	- - - - - - - - - - -	DOC. de IDENT.	71.256.(Rivera)

PARA SER PRESENTADO ANTE LAS AUTORIDADES DE la Intendencia Municipal de Rivera.-
OBJETO DE LA TRAMITACION Tramites Administrativos.-

1 - Consignar con precisión, lugar de trabajo o estudios los 10 últimos años.
2 - Consignar con precisión cada domicilio en los últimos 10 años.
3 - Consignar si ha tenido traslados y números anteriores.

Raul Carneiro
FIRMA DEL SOLICITANTE
Raul Carneiro.

COMISARIA SECCIONAL 8va.

POLICIA DE RIVERA - 8.a S. - VICHADERO

Se eleva a la Dirección de Investigaciones.

RIBER AQUINES PINTOS.-
COMISARIO
RIBER AQUINES PINTOS
COMISARIO

LOCALIDAD Vichadero.- FECHA: 17/03/79.-

DIRECCION DE INVESTIGACIONES

CIUDAD	DIA	MES	AÑO
RIVERA	23	03	79

JEFATURA DE POLICIA - INVESTIGACIONES - RIVERA

Se hace constar que el titular de la presente solicitud registra las anotaciones, en el fichero de esta Dirección, que se adjuntan en el Numerado Simple Nº Sin anotaciones.-

EL DIRECTOR DE INVESTIGACIONES

ARLEY BARBOZA GALDOS
COMISARIO

D. N. I. I. . DEPARTAMENTO Nº 3

CIUDAD	DIA	MES	AÑO
	14 MAYO		1979

105888

2173

Dirección Nacional de Investigaciones e Información - DEPARTAMENTO Nº 3 - Sec. Cons.-Nab.-C. Público - Bicicl.

SIN ANOTACIONES

Se hace constar que el solicitante registra en el fichero de esta Dirección, las anotaciones que se adjuntan en Numerado Simple Nº .....

EL JEFE DEL DEPARTAMENTO Nº 3

.....

P/H EDUARDO E. TELLECHEA
SUB-COMISARIO

JUNTA DE COMANDANTES
EN JEFE
SERVICIO DE INFORMACION DE DEFENSA

DEPARTAMENTO	DIA	MES	AÑO
Rivera	21	III	1979

Nº 643/79

- SOLICITUD DE CONSTANCIA DE HABILITACION PARA CARGOS PUBLICOS -

TITULAR	APELLIDO PATERNO	ROPS	APELLIDO MATERNO	ROMANO
	PRIMER NOMBRE	CATALINO	SEGUNDO NOMBRE	RAMON
PADRE	PRIMER NOMBRE	Wenceslao	SEGUNDO NOMBRE	
MADRE	PRIMER NOMBRE	Blanca	SEGUNDO NOMBRE	Irma

FECHA Y LUGAR DE NACIMIENTO	DIA	MES	AÑO	PAIS	LOCALIDAD o PROVINCIA	NACIONALIDAD Y ESTADO CIVIL
	30	XI	1947	URUGUAY	1ra.Sección Rivera	Oriental-Soltero

1	OCUPACION	De 1968 a la fecha trabaja en el Departamento Administrativo de la Intendencia Municipal de Rivera.-
2	DOMICILIO	De 1968 a la fecha se domicilia en esta Sección en calle Juana de Ibarbourou Nro./ 786.-

		SERIE	NUMERO			
3	CREDENCIAL CIVICA	H.A.B.	23912	Sin traslados	DOC. de IDENT.	Nro.31.720 de Rivera

PARA SER PRESENTADO ANTE LAS AUTORIDADES DE LA INTENDENCIA MUNICIPAL DE RIVERA.-
OBJETO DE LA TRAMITACION Confirmación en el Cargo.-

1 - Consignar con precisión, lugar de trabajo o estudios los 10 últimos años.
2 - Consignar con precisión cada domicilio en los últimos 10 años.
3 - Consignar si ha tenido traslados y números anteriores.

FIRMA DEL SOLICITANTE

COMISARIA SECCIONAL 10ma.

Se eleva a la Dirección de Investigaciones.

POLICIA DE RIVERA - 10ª Sección - RIVERA CHICO

COMISARIO
MARIO VARGAS ARIAS.-

LOCALIDAD: RIVERA CHICO.- FECHA: 21/III/979.-

DIRECCION DE INVESTIGACIONES

CIUDAD	DIA	MES	AÑO
RIVERA	23	03	79

JEFATURA DE POLICIA - INVESTIGACIONES - RIVERA

Se hace constar que el titular de la presente solicitud registra las anotaciones, en el fichero de esta Dirección, que se adjuntan en el Numerado Simple Nº ... Sin anotaciones.-

EL DIRECTOR DE INVESTIGACIONES

ARLEY BARBOZA GALDOS
COMISARIO

D. N. I. ... DEPARTAMENTO Nº 3

105889

CIUDAD	DIA	MES	AÑO
	14	MAYO	1979

2173

Dirección Nacional de Información e Inteligencia - DEPARTAMENTO Nº 3 - Sec. Cons.-Hab.-C. Público

SIN ANOTACIONES

Se hace constar que el solicitante registra en el fichero de esta Dirección, las anotaciones que se adjuntan en Numerado Simple Nº .....

EL JEFE DEL DEPARTAMENTO Nº 3

P.H EDUARDO E. TELLECHEA
SUB-COMISARIO

JUNTA DE COMANDANTES
EN JEFE
SERVICIO DE INFORMACION DE DEFENSA

DEPARTAMENTO	DIA	MES	AÑO
Rivera	20	III	1979

Nº 644/79

- SOLICITUD DE CONSTANCIA DE HABILITACION PARA CARGOS PUBLICOS -

TITULAR	APELLIDO PATERNO	MOREIRA.-	APELLIDO MATERNO	AREVALO.-
	PRIMER NOMBRE	NICANOR.-	SEGUNDO NOMBRE	= = = = = = = = =
PADRE	PRIMER NOMBRE	LUIS.-	SEGUNDO NOMBRE	CARLOS.-
MADRE	PRIMER NOMBRE	PRASEDES.-	SEGUNDO NOMBRE	= = = = = = = = =

FECHA Y LUGAR DE NACIMIENTO	DIA	MES	AÑO	PAIS	LOCALIDAD o PROVINCIA	NACIONALIDAD Y ESTADO CIVIL
	1	9	1911	Uruguay	6ta.Seco.Rivera.-	Oriental- Viudo.-

1	OCUPACION	De 1968 a la fecha trabaja en la Intendencía Municipal de Rivera, en Sección Transito.-
2	DOMICILIO	De 1968 a 1974 se domicilió en calle Pantaleón Quesada y Monseñor Vera, Rivera y de esa fecha a la actual se domicilía en ésta Sección en calle Ventura Piriz No. 642, también en Rivera.-

		SERIE	NUMERO		DOC. de IDENT.
3	CREDENCIAL CIVICA	H.E.E.	309	Traslado a H.E.A No. 397.-	No. 73.260 de Rivera.-

PARA SER PRESENTADO ANTE LAS AUTORIDADES DE OBJETO DE LA TRAMITACION: INTENDENCIA MUNICIPAL DE RIVERA.-

1 - Consignar con precisión, lugar de trabajo o estudios los 10 últimos años.
2 - Consignar con precisión cada domicilio en los últimos 10 años.
3 - Consignar si ha tenido traslados y números anteriores.

FIRMA DEL SOLICITANTE

COMISARIA SECCIONAL 10a.

Se eleva a la Dirección de Investigaciones.

POLICIA DE RIVERA - DEPARTAMENTO CHICO

LOCALIDAD: Rivera Chico.- FECHA: 20/III/1979.-

COMISARIO
MARIO VARGAS ARLAS.-

DIRECCION DE INVESTIGACIONES

CIUDAD	DIA	MES	AÑO
RIVERA	23	03	79

JEFATURA DE POLICIA - INVESTIGACIONES - RIVERA

Se hace constar que el titular de la presente solicitud registra las anotaciones, en el fichero de esta Dirección, que se adjuntan en el Numerado Simple Nº ...Sin anotaciones.-

EL DIRECTOR DE INVESTIGACIONES

ARLEY BARBOZA GALDOS
COMISARIO

D. N. I. I. - DEPARTAMENTO Nº 3

105830

CIUDAD	DIA	MES	AÑO
	14	MAYO	1979

2173

Dirección Nacional de Información e Inteligencia - Departamento Nº 3 - Sec. Cons. Hab. C. Policía

SIN ANOTACIONES

Se hace constar que el solicitante registra en el fichero de esta Dirección, las anotaciones que se adjuntan en Numerado Simple Nº .....

EL JEFE DEL DEPARTAMENTO Nº 3

.....

P.H EDUARDO E. TELLECHEA
SUB-COMISARIO

JUNTA DE COMANDANTES
EN JEFE
SERVICIO DE INFORMACION DE DEFENSA

DEPARTAMENTO	DIA	MES	AÑO
Rivera	20	III	1979

Nº 645/79

- SOLICITUD DE CONSTANCIA DE HABILITACION PARA CARGOS PUBLICOS -

TITULAR	APELLIDO PATERNO: MOREIRA.-	APELLIDO MATERNO: = = = = = = = =	
	PRIMER NOMBRE: VITALINO.-	SEGUNDO NOMBRE: = = = = = = = =	
PADRE	PRIMER NOMBRE: MANUEL.-	SEGUNDO NOMBRE: DIEGO.-	
MADRE	PRIMER NOMBRE: = = = = = = = =	SEGUNDO NOMBRE: = = = = = = = =	

FECHA Y LUGAR DE NACIMIENTO	DIA	MES	AÑO	PAIS	LOCALIDAD o PROVINCIA	NACIONALIDAD Y ESTADO CIVIL
	3	4	1913	Uruguay	1ra.Secc. Rivera.-	Oriental- Casado.-

1	OCUPACION	De 1968 al 1971 trabajó en la Aduana de Rivera y de esa fecha a la actual trabaja en la Intendencia Municipal de Rivera.-
2	DOMICILIO	De 1968 a la fecha se domicilía en esta Sección en calle Faustino Carambula No. 277, en Rivera.-

		SERIE	NUMERO		DOC. de IDENT.
3	CREDENCIAL CIVICA	H.A.B.	23477	Sin traslado.-	No.30.134 de Rivera.-

PARA SER PRESENTADO ANTE LAS AUTORIDADES DE INTENDENCIA MUNICIPAL DE RIVERA.-
OBJETO DE LA TRAMITACION

1 - Consignar con precisión, lugar de trabajo o estudios los 10 últimos años.
2 - Consignar con precisión cada domicilio en los últimos 10 años.
3 - Consignar si ha tenido traslados y números anteriores.

FIRMA DEL SOLICITANTE

COMISARIA SECCIONAL 10a.

Se eleva a la Dirección de Investigaciones.

COMISARIO
MARIO VARGAS ARIAS.-

LOCALIDAD: Rivera Chico, FECHA: 20/III/1979.-

DIRECCION DE INVESTIGACIONES

CIUDAD	DIA	MES	AÑO
RIVERA	23	03	79

JEFATURA DE POLICIA DE RIVERA - SECCION CHICO

JEFATURA DE POLICIA - INVESTIGACIONES - RIVERA

Se hace constar que el titular de la presente solicitud registra las anotaciones, en el fichero de esta Dirección, que se adjuntan en el Numerado Simple Nº ..Sin anotaciones.-

EL DIRECTOR DE INVESTIGACIONES

ARLEY BARBOZA GALDOS
COMISARIO

D. N. I. I. DEPARTAMENTO Nº 3

105891

CIUDAD	DIA	MES	AÑO
	14	MAYO	1979

2173

Dirección Nacional de Inteligencia - DEPARTAMENTO Nº 3 - Sec. Cons.-Hab.-C. Público

SIN ANOTACIONES

Se hace constar que el solicitante registra en el fichero de esta Dirección, las anotaciones que se adjuntan en Numerado Simple Nº .....?.....

EL JEFE DEL DEPARTAMENTO Nº 3

P.H EDUARDO E. TELLECHEA
SUB-COMISARIO

JUNTA DE COMANDANTES
EN JEFE
SERVICIO DE INFORMACION DE DEFENSA

DEPARTAMENTO	DIA	MES	AÑO
Rivera.-	20	III	1979

Nº 646/79

- SOLICITUD DE CONSTANCIA DE HABILITACION PARA CARGOS PUBLICOS -

TITULAR	APELLIDO PATERNO	CAPRIOLI.-	APELLIDO MATERNO	= = = = = = = =
	PRIMER NOMBRE	ANGEL.-	SEGUNDO NOMBRE	WALTER.-
PADRE	PRIMER NOMBRE	FRANCISCO.-	SEGUNDO NOMBRE	SABAS.-
MADRE	PRIMER NOMBRE	= = = = = = =	SEGUNDO NOMBRE	= = = = = = = = =

FECHA Y LUGAR DE NACIMIENTO	DIA	MES	AÑO	PAIS	LOCALIDAD o PROVINCIA	NACIONALIDAD Y ESTADO CIVIL
	24	5	1945	Uruguay.-	3ra.Secc. Rivera.-	Oriental- Soltero.-

1	OCUPACION	De 1968 a Julio de 1972 trabajó en la Agricultura en la 3ra.Sección de Rivera por su cuenta y de esa fecha a la actual trabaja en la Intendencia Municipal de Rivera, en Sección Servicios Internos. (Vigilancia).-
2	DOMICILIO	De 1968 a Julio de 1972 se domicilió en la 3ra.Sección de Rivera, Paraje Paso del Cerro; y de esa fecha a la actual se domicilió en calle Atilio Paiva 747, hasta 1974, luego en la misma calle No. 467 hasta 1976 y actualmente vive en calle Brasil 476, todas direcciones en la ciudad de Rivera.-

		SERIE	NUMERO			
3	CREDENCIAL CIVICA	HCE	1142	Sin traslados	DOC. de IDENT.	No. 73580 de Rivera.-

PARA SER PRESENTADO ANTE LAS AUTORIDADES DE OBJETO DE LA TRAMITACION: INTENDENCIA MUNICIPAL DE RIVERA

1 - Consignar con precisión, lugar de trabajo o estudios los 10 últimos años.
2 - Consignar con precisión cada domicilio en los últimos 10 años.
3 - Consignar si ha tenido traslados y números anteriores.

Angel W. Caprioli
FIRMA DEL SOLICITANTE

COMISARIA SECCIONAL 10a.

Se eleva a la Dirección de Investigaciones.

POLICIA DE RIVERA - 10a. SECCION - RIVERA CHICO

LOCALIDAD: Rivera Chico

FECHA: 20/III/979

COMISARIO
MARIO VARGAS ARIAS.-

DIRECCION DE INVESTIGACIONES

CIUDAD	DIA	MES	AÑO
RIVERA	23	03	79

JEFATURA DE POLICIA - INVESTIGACIONES - RIVERA

Se hace constar que el titular de la presente solicitud registra las anotaciones, en el fichero de esta Dirección, que se adjuntan en el Numerado Simple Nº . Sin anotaciones.-.

EL DIRECTOR DE INVESTIGACIONES

.....
ARIEL BARBOZA GALDOS
COMISARIO

D. N. I. I. DEPARTAMENTO Nº 3 — 105892

CIUDAD	DIA	MES	AÑO
	14	MAYO	1979

Dirección Nacional de Información e Identificación - Sec. Cons.-Hab.-C. Pública - Ing. B

SIN ANOTACIONES

Se hace constar que el solicitante registra en el fichero de esta Dirección, las anotaciones que se adjuntan en Numerado Simple Nº 2173 .....

EL JEFE DEL DEPARTAMENTO Nº 3

.....

P.H. EDUARDO E. TELLECHEA
SUB-COMISARIO

JUNTA DE COMANDANTES
EN JEFE
SERVICIO DE INFORMACION DE DEFENSA

DEPARTAMENTO	DIA	MES	AÑO
RIVERA	20	III	1979

Nº 647/79.-

- SOLICITUD DE CONSTANCIA DE HABILITACION PARA CARGOS PUBLICOS -

TITULAR	APELLIDO PATERNO	ANTUNEZ	APELLIDO MATERNO	FAGUNDEZ
	PRIMER NOMBRE	JUAN	SEGUNDO NOMBRE	HEBER
PADRE	PRIMER NOMBRE	HERACLIO	SEGUNDO NOMBRE	[redacted]
MADRE	PRIMER NOMBRE	VALENTINA	SEGUNDO NOMBRE	[redacted]

FECHA Y LUGAR DE NACIMIENTO	DIA	MES	AÑO	PAIS	LOCALIDAD o PROVINCIA	NACIONALIDAD Y ESTADO CIVIL
	5	XII	1948	URUGUAY	6a. Sec. Rivera	Oriental Casado

1	OCUPACION	De 1968 a 1972 trabajó como Ratorista en el Establecimiento Alvorada en la 5a. Sección Rivera, ingresando a partir de ese año en la Intendencia Municipal de Rivera donde permanece hasta la fecha trabajando en Sección de Ingeniería y Obras.-
2	DOMICILIO	De 1968 a 1972 se domicilió en el Establecimiento Alvorada 5a. Sección de Rivera, de 1972 a 1976 se domicilió en calle Florencio Sanchez No. 1677, Rivera y de esa fecha a la actual se domicilia en calle Ansina No. 459, Rivera.-

		SERIE	NUMERO			
3	CREDENCIAL CIVICA	HDA	501	Sin traslados	DOC. de IDENT.	No. 48346 de Rivera.-

PARA SER PRESENTADO ANTE LAS AUTORIDADES DE OBJETO DE LA TRAMITACION: INTENDENCIA MUNICIPAL DE RIVERA

1 - Consignar con precisión, lugar de trabajo o estudios los 10 últimos años.
2 - Consignar con precisión cada domicilio en los últimos 10 años.
3 - Consignar si ha tenido traslados y números anteriores.

Juan Heber Antunez
FIRMA DEL SOLICITANTE

COMISARIA SECCIONAL 10a.

Se eleva a la Dirección de Investigaciones.

POLICIA DE RIVERA - CHICO

LOCALIDAD: Rivera Chico FECHA: 20/III/979

COMISARIO
MARIO VARGAS ARLAS.-

DIRECCION DE INVESTIGACIONES

CIUDAD	DIA	MES	AÑO
RIVERA	23	03	79

JEFATURA DE POLICIA - INVESTIGACIONES - RIVERA

Se hace constar que el titular de la presente solicitud registra las anotaciones, en el fichero de esta Dirección, que se adjuntan en el Numerado Simple Nº Sin anotaciones.-

EL DIRECTOR DE INVESTIGACIONES

Arley Barboza
ARLEY BARBOZA GALDOS
COMISARIO

D. N. I. I. - DEPARTAMENTO Nº 3	105893	CIUDAD	DIA	MES	AÑO
			14	MAYO	1979

Dirección Nacional de Identificación Civil - DEPARTAMENTO Nº 3 - Cdos. Hab. C. Público

SIN ANOTACIONES

2173

Se hace constar que el solicitante registra en el fichero de esta Dirección, las anotaciones que se adjuntan en Numerado Simple Nº .....

EL JEFE DEL DEPARTAMENTO Nº 3

.....

P/H EDUARDO E. TELLECHEA
SUB-COMISARIO

JUNTA DE COMANDANTES
EN JEFE
SERVICIO DE INFORMACION DE DEFENSA

DEPARTAMENTO	DIA	MES	AÑO
RIVERA	20	III	1979

Nº 648/79

- SOLICITUD DE CONSTANCIA DE HABILITACION PARA CARGOS PUBLICOS -

TITULAR	APELLIDO PATERNO: CAMPOS	APELLIDO MATERNO: CAMPOS	
	PRIMER NOMBRE: LEANDRO	SEGUNDO NOMBRE: ----	
PADRE	PRIMER NOMBRE: GERARDO	SEGUNDO NOMBRE: ----	
MADRE	PRIMER NOMBRE: ANGELITA	SEGUNDO NOMBRE: ----	

FECHA Y LUGAR DE NACIMIENTO	DIA	MES	AÑO	PAIS	LOCALIDAD o PROVINCIA	NACIONALIDAD Y ESTADO CIVIL
	17	X	1947	URUGUAY	8va. Sec. Rivera	Oriental Casado

1	OCUPACION	De 1968 a 1971 trabajó en Carnicería en Vichadero 8va. Sec. Rivera, ingresando a partir de esa fecha en la Intendencia Municipal de Rivera donde permanece hasta la fecha trabajando en Sección Salubridad e Higiene.-
2	DOMICILIO	De 1968 a 1971 se domicilió en Vichadero, 8a. Sec. Rivera y a partir de ese año a 1972 se domicilió en calle Gral. Oscar D. Gestido No. 320 y de esa fecha a la actual se domicilia en calle Florencio Sanchez y Fernando Segarra S/No. Rivera.-

		SERIE	NUMERO			
3	CREDENCIAL CIVICA	HFE	2029	Sin traslados	DOC. de IDENT.	No. 69678 de Rivera.-

PARA SER PRESENTADO ANTE LAS AUTORIDADES DE INTENDENCIA MUNICIPAL DE RIVERA
OBJETO DE LA TRAMITACION

1 - Consignar con precisión, lugar de trabajo o estudios los 10 últimos años.
2 - Consignar con precisión cada domicilio en los últimos 10 años.
3 - Consignar si ha tenido traslados y números anteriores.

Leandro Gerardo Campos
FIRMA DEL SOLICITANTE

COMISARIA SECCIONAL 10a.

Se eleva a la Dirección de Investigaciones.

POLICIA DE RIVERA — 10a Sección — RIVERA CHICO

LOCALIDAD: Rivera Chico

FECHA: 20/III/979

COMISARIO
MARIO VARGAS ARIAS.-

DIRECCION DE INVESTIGACIONES

CIUDAD	DIA	MES	AÑO
RIVERA	23	03	79

JEFATURA DE POLICIA - INVESTIGACIONES - RIVERA

Se hace constar que el titular de la presente solicitud registra las anotaciones, en el fichero de esta Dirección, que se adjuntan en el Numerado Simple Nº Sin anotaciones.-

EL DIRECTOR DE INVESTIGACIONES

ARLEY BARBOZA GALDOS
COMISARIO

D. N. I. I. DEPARTAMENTO Nº 3

CIUDAD	DIA	MES	AÑO
	14	MAYO	1979

105894

2173

Dirección Nacional de Información e Inteligencia - DEPARTAMENTO Nº 3 - Sec. Cons.-Hab.-C. Público

SIN ANOTACIONES

Se hace constar que el solicitante registra en el fichero de esta Dirección, las anotaciones que se adjuntan en Numerado Simple Nº .....

EL JEFE DEL DEPARTAMENTO Nº 3

.....

P/H EDUARDO E. TELLECHEA
SUB-COMISARIO

JUNTA DE COMANDANTES
EN JEFE
SERVICIO DE INFORMACION DE DEFENSA

DEPARTAMENTO	DIA	MES	AÑO
Rivera	20	III	1979

Nº 649/79

- SOLICITUD DE CONSTANCIA DE HABILITACION PARA CARGOS PUBLICOS -

TITULAR	APELLIDO PATERNO	SUAREZ.-	APELLIDO MATERNO	TECHERA.-
	PRIMER NOMBRE	ORLANDO.-	SEGUNDO NOMBRE	= = = = = = = = =
PADRE	PRIMER NOMBRE	ANTONIO.-	SEGUNDO NOMBRE	= = = = = = = = =
MADRE	PRIMER NOMBRE	ELIDA.-	SEGUNDO NOMBRE	= = = = = = = = =

FECHA Y LUGAR DE NACIMIENTO	DIA	MES	AÑO	PAIS	LOCALIDAD o PROVINCIA	NACIONALIDAD Y ESTADO CIVIL
	18	01	1933	Uruguay	10a.Seco. Rivera	Oriental- Viudo.-

1	OCUPACION	De 1968 a la actual trabaja en la Intendencia Municipal de Rivera, sección de Salubridad e Igiene.-
2	DOMICILIO	De 1968 al actual se domicilia en esta Sección en calle Ceballos No.572, Rivera.-

3	CREDENCIAL CIVICA	SERIE: H.A.A.	NUMERO: 6599	Sin traslado.-	DOC. de IDENT.	No. 51.580 de Rivera.-

PARA SER PRESENTADO ANTE LAS AUTORIDADES DE INTENDENCIA MUNICIPAL DE RIVERA.-
OBJETO DE LA TRAMITACION Confirmación en el Cargo.-

1 - Consignar con precisión, lugar de trabajo o estudios los 10 últimos años.
2 - Consignar con precisión cada domicilio en los últimos 10 años.
3 - Consignar si ha tenido traslados y números anteriores.

Rómolo Luz
FIRMA DEL SOLICITANTE

COMISARIA SECCIONAL 10a.

POLICIA DE RIVERA - 10a Sección - RIVERA CHICO

Se eleva a la Dirección de Investigaciones.

LOCALIDAD Rivera Chico, FECHA: 20/III/1979.-

COMISARIO
MARIO VARGAS ARLAS.-

DIRECCION DE INVESTIGACIONES

CIUDAD	DIA	MES	AÑO
RIVERA	23	03	79

JEFATURA DE POLICIA - INVESTIGACIONES - RIVERA

Se hace constar que el titular de la presente solicitud registra las anotaciones, en el fichero de esta Dirección, que se adjuntan en el Numerado Simple Nº Sin anotaciones.-

EL DIRECTOR DE INVESTIGACIONES

ARLEY BARBOZA GALDOS
COMISARIO

D. N. I. I. - DEPARTAMENTO Nº 3

CIUDAD	DIA	MES	AÑO
	14	MAYO	1979

105895

2173

Dirección Nacional de Información e Inteligencia - DEPARTAMENTO Nº 3

SIN ANOTACIONES

Se hace constar que el solicitante registra en el fichero de esta Dirección, las anotaciones que se adjuntan en Numerado Simple Nº .....

EL JEFE DEL DEPARTAMENTO Nº 3

P/A. EDUARDO E. TELLECHEA
SUB-COMISARIO

JUNTA DE COMANDANTES
EN JEFE
SERVICIO DE INFORMACION DE DEFENSA

DEPARTAMENTO	DIA	MES	AÑO
Rivera	20	III	1979

Nº 650/79

- SOLICITUD DE CONSTANCIA DE HABILITACION PARA CARGOS PUBLICOS -

TITULAR	APELLIDO PATERNO	ALVEZ	APELLIDO MATERNO	TRUJILLO
	PRIMER NOMBRE	CLODOMIRO	SEGUNDO NOMBRE	
PADRE	PRIMER NOMBRE	Sebastián	SEGUNDO NOMBRE	
MADRE	PRIMER NOMBRE	Sara	SEGUNDO NOMBRE	

FECHA Y LUGAR DE NACIMIENTO	DIA	MES	AÑO	PAIS	LOCALIDAD o PROVINCIA	NACIONALIDAD Y ESTADO CIVIL
	15	V	1938	URUGUAY	9na. Sección Rivera	Oriental-Casado

1	OCUPACION	De 1968 a diciembre de 1972 hacía trabajos como pintor, por su cuenta y de esa fecha a la actual es funcionario de la Intendencia Municipal de Rivera.-
2	DOMICILIO	De 1968 a la fecha se domicilia en esta Sección en calle Fernando Segarra No.518.-

		SERIE	NUMERO			
3	CREDENCIAL CIVICA	H.A.B.	28458	Sin traslados	DOC. de IDENT.	Nro.54.676 de Rivera

PARA SER PRESENTADO ANTE LAS AUTORIDADES DE LA INTENDENCIA MUNICIPAL DE RIVERA.-
OBJETO DE LA TRAMITACION Confirmación en el Cargo.-

1 - Consignar con precisión, lugar de trabajo o estudios los 10 últimos años.
2 - Consignar con precisión cada domicilio en los últimos 10 años.
3 - Consignar si ha tenido traslados y números anteriores.

FIRMA DEL SOLICITANTE

COMISARIA SECCIONAL 10ma.-

Se eleva a la Dirección de Investigaciones.

POLICIA DE RIVERA — 10a Sección — RIVERA CHICO

COMISARIO
MARIO VARGAS ARIAS.-

LOCALIDAD: Rivera Chico.-

FECHA: 20/III/979.-

DIRECCION DE INVESTIGACIONES

CIUDAD	DIA	MES	AÑO
RIVERA	23	03	79

JEFATURA DE POLICIA — INVESTIGACIONES — RIVERA

Se hace constar que el titular de la presente solicitud registra las anotaciones, en el fichero de esta Dirección, que se adjuntan en el Numerado Simple Nº .Sin anotaciones.-.

EL DIRECTOR DE INVESTIGACIONES

.....
ARLEY BARBOZA GELDOS
COMISARIO

D. N. I. I. - DEPARTAMENTO Nº 3	105896	CIUDAD	DIA	MES	AÑO
			14	MAYO	1979

Dirección Nacional de Información e Inteligencia — DEPARTAMENTO Nº 3

SIN ANOTACIONES

2173

Se hace constar que el solicitante registra en el fichero de esta Dirección, las anotaciones que se adjuntan en Numerado Simple Nº .....

EL JEFE DEL DEPARTAMENTO Nº 3

.....

P.H. EDUARDO E. TELLECHEA
SUB-COMISARIO

JUNTA DE COMANDANTES
EN JEFE
SERVICIO DE INFORMACION DE DEFENSA

DEPARTAMENTO	DIA	MES	AÑO
Rivera	20	III	1979

Nº 651/79

- SOLICITUD DE CONSTANCIA DE HABILITACION PARA CARGOS PUBLICOS -

TITULAR	APELLIDO PATERNO	LIMA	APELLIDO MATERNO	NUÑEZ
	PRIMER NOMBRE	OMAR	SEGUNDO NOMBRE	
PADRE	PRIMER NOMBRE	Irineo	SEGUNDO NOMBRE	
MADRE	PRIMER NOMBRE	Ana	SEGUNDO NOMBRE	

	DIA	MES	AÑO	PAIS	LOCALIDAD o PROVINCIA	NACIONALIDAD Y ESTADO CIVIL
FECHA Y LUGAR DE NACIMIENTO	24	X	1944	URUGUAY	2da.Sección Rivera	Oriental-Casado

1	OCUPACION	De 1968 a la fecha es funcionario de la Intendencia Municipal de Rivera.-
2	DOMICILIO	De 1968 a la fecha se domicilia en esta Sección en calle Leandro Gómez Nro.642.-...

		SERIE	NUMERO			
3	CREDENCIAL CIVICA	H.A.B.	23367	Sin traslados	DOC. de IDENT.	Nro.32.785 de Rivera

PARA SER PRESENTADO ANTE LAS AUTORIDADES DE LA INTENDENCIA MUNICIPAL DE RIVERA.-
OBJETO DE LA TRAMITACION Confirmación en el Cargo.-

1 - Consignar con precisión, lugar de trabajo o estudios los 10 últimos años.
2 - Consignar con precisión cada domicilio en los últimos 10 años.
3 - Consignar si ha tenido traslados y números anteriores.

FIRMA DEL SOLICITANTE

COMISARIA SECCIONAL 10ma.- Se eleva a la Dirección de Investigaciones.

POLICIA DE RIVERA - 10ª Sección - RIVERA CHICO

COMISARIO
MARIO VARGAS ARLAS.-

LOCALIDAD: RIVERA CHICO.- FECHA: 20/III/979.-

DIRECCION DE INVESTIGACIONES

CIUDAD	DIA	MES	AÑO
RIVERA	23	03	79

JEFATURA DE POLICIA - INVESTIGACIONES - RIVERA

Se hace constar que el titular de la presente solicitud registra las anotaciones, en el fichero de esta Dirección, que se adjuntan en el Numerado Simple Nº ...Sin anotaciones.-

EL DIRECTOR DE INVESTIGACIONES

.....
ARLEY BARBOZA GALDOS
COMISARIO

D. N. I. DEPARTAMENTO Nº 3 — 105897 — CIUDAD — DIA 14 MES MAYO AÑO 1979

Dirección Nacional de Información e Inteligencia - DEPARTAMENTO Nº 3 - Sec. Cons. Hab. C. Público

SIN ANOTACIONES

2173

Se hace constar que el solicitante registra en el fichero de esta Dirección, las anotaciones que se adjuntan en Numerado Simple Nº .....

EL JEFE DEL DEPARTAMENTO Nº 3

.....

P.H EDUARDO E. TELLECHEA
SUB-COMISARIO

JUNTA DE COMANDANTES
EN JEFE
SERVICIO DE INFORMACION DE DEFENSA

DEPARTAMENTO	DIA	MES	AÑO
Rivera	17	III	1979

Nº 653/79

- SOLICITUD DE CONSTANCIA DE HABILITACION PARA CARGOS PUBLICOS -

TITULAR	APELLIDO PATERNO: RICCETTO		APELLIDO MATERNO: MELLO	
	PRIMER NOMBRE: MARIA		SEGUNDO NOMBRE: ELISA	
PADRE	PRIMER NOMBRE: Arturo		SEGUNDO NOMBRE:	
MADRE	PRIMER NOMBRE: Nonata		SEGUNDO NOMBRE:	

FECHA Y LUGAR DE NACIMIENTO	DIA	MES	AÑO	PAIS	LOCALIDAD o PROVINCIA	NACIONALIDAD Y ESTADO CIVIL
	21	XII	1921	URUGUAY	1ra.Sección Tacuarembó	Oriental- Soltera

1	OCUPACION	De 1968 a la fecha es funcionaria de la Intendencia Municipal de Rivera.-.....
2	DOMICILIO	De 1968 a la fecha se domicilia en esta Sección en calle José María Damboriarena Nro. 311.-

		SERIE	NUMERO			
3	CREDENCIAL CIVICA	HA.B.	11385	Sin traslados	DOC. de IDENT.	Nro.27.044 de Rivera

PARA SER PRESENTADO ANTE LAS AUTORIDADES DE LA INTENDENCIA MUNICIPAL DE RIVERA.-
OBJETO DE LA TRAMITACION Confirmación en el Cargo.-

1 - Consignar con precisión, lugar de trabajo o estudios los 10 últimos años.
2 - Consignar con precisión cada domicilio en los últimos 10 años.
3 - Consignar si ha tenido traslados y números anteriores.

FIRMA DEL SOLICITANTE

COMISARIA SECCIONAL 10ma.- Se eleva a la Dirección de Investigaciones.

POLICIA DE RIVERA — 10ma SECCION — RIVERA CHICO

COMISARIO
MARIO VARGAS ARIAS.-

LOCALIDAD: RIVERA CHICO. FECHA: 17/III/979.-

DIRECCION DE INVESTIGACIONES — CIUDAD: RIVERA — DIA 23 — MES 03 — AÑO 79

JEFATURA DE POLICIA · INVESTIGACIONES · RIVERA

Se hace constar que el titular de la presente solicitud registra las anotaciones, en el fichero de esta Dirección, que se adjuntan en el Numerado Simple Nº . Sin anotaciones.-

EL DIRECTOR DE INVESTIGACIONES
.....
ARLEY BARBOZA GALDOS
COMISARIO

D. N. I. I. . DEPARTAMENTO Nº 3 — 105898 — CIUDAD: 14 MAYO 1979

Dirección Nacional de Información e Intelligencia · DEPARTAMENTO Nº 3 · Sec. Comunicaciones Público

SIN ANOTACIONES

2173

Se hace constar que el solicitante registra en el fichero de esta Dirección, las anotaciones que se adjuntan en Numerado Simple Nº .....

EL JEFE DEL DEPARTAMENTO Nº 3
.....

P.H. EDUARDO E. TELLECHEA
SUB-COMISARIO

JUNTA DE COMANDANTES
EN JEFE
SERVICIO DE INFORMACION DE DEFENSA

DEPARTAMENTO	DIA	MES	AÑO
Rivera	17	III	1979

Nº 654/79

- SOLIGITUD DE CONSTANCIA DE HABILITACION PARA CARGOS PUBLICOS -

TITULAR	APELLIDO PATERNO: PEREIRA	APELLIDO MATERNO: SILVEIRA	
	PRIMER NOMBRE: EVA	SEGUNDO NOMBRE: ZILAH	
PADRE	PRIMER NOMBRE: Wenceslao	SEGUNDO NOMBRE:	
MADRE	PRIMER NOMBRE: Almerinda	SEGUNDO NOMBRE:	

FECHA Y LUGAR DE NACIMIENTO	DIA	MES	AÑO	PAIS	LOCALIDAD o PROVINCIA	NACIONALIDAD Y ESTADO CIVIL
	3	X	1929	URUGAUY	9na.Sección Rivera	Oriental-Divorciada

1	OCUPACION	De 1968 a la fecha es funcionaria de la Intendencia Municipal de Rivera, en la Divisió Registro Civil.-
2	DOMICILIO	De 1968 a la fecha se domicilia en esta Sección en Avenida 1825 Nro.684.-

		SERIE	NUMERO		DOC. de IDENT.
3	CREDENCIAL CIVICA	H.A.B.	20412	Sin traslados	Nro.54.331 de Rivera

PARA SER PRESENTADO ANTE LAS AUTORIDADES DE LA INTENDENCIA MUNICIPAL DE RIVERA.-
OBJETO DE LA TRAMITACION Confirmación en el Cargo.-

1 - Consignar con precisión, lugar de trabajo o estudios los 10 últimos años.
2 - Consignar con precisión cada domicilio en los últimos 10 años.
3 - Consignar si ha tenido traslados y números anteriores.

Evalilah P. Silveira
FIRMA DEL SOLICITANTE

COMISARIA SECCIONAL 10ma.- Se eleva a la Dirección de Investigaciones.

POLICIA DE RIVERA - Sección I - RIVERA CHICO

COMISARIO
MARIO VARGAS ARIAS.-

LOCALIDAD: RIVERA CHICO.- FECHA: 17/III/979.-

DIRECCION DE INVESTIGACIONES

CIUDAD	DIA	MES	AÑO
RIVERA	23	03	79

JEFATURA DE POLICIA - INVESTIGACIONES - RIVERA

Se hace constar que el titular de la presente solicitud registra las anotaciones, en el fichero de esta Dirección, que se adjuntan en el Numerado Simple Nº Sin anotaciones.-

EL DIRECTOR DE INVESTIGACIONES

ARLEY BARBOZA GALDOS
COMISARIO

D. N. I. I. DEPARTAMENTO Nº 3 — 105899

CIUDAD	DIA	MES	AÑO
	14	MAYO	1979

Dirección Nacional de Información e Inteligencia - DEPARTAMENTO Nº 3 - Secc. Cons.-Hab.-C. Público

2173

Se hace constar que el solicitante registra en el fichero de esta Dirección, las anotaciones que se adjuntan en Numerado Simple Nº .....

SIN ANOTACIONES

EL JEFE DEL DEPARTAMENTO Nº 3

.....

P.H EDUARDO E. TELLECHEA
SUB-COMISARIO

JUNTA DE COMANDANTES
EN JEFE
SERVICIO DE INFORMACION DE DEFENSA

DEPARTAMENTO	DIA	MES	AÑO
Rivera	20	III	1979

Nº 655/79

- SOLICITUD DE CONSTANCIA DE HABILITACION PARA CARGOS PUBLICOS -

TITULAR	APELLIDO PATERNO	DIAZ.-	APELLIDO MATERNO	SANCHEZ.-
	PRIMER NOMBRE	DOLORES.-	SEGUNDO NOMBRE	==========
PADRE	PRIMER NOMBRE	TORCUATO.-	SEGUNDO NOMBRE	MANCIO.-
MADRE	PRIMER NOMBRE	FELIPA.-	SEGUNDO NOMBRE	==========

FECHA Y LUGAR DE NACIMIENTO	DIA	MES	AÑO	PAIS	LOCALIDAD o PROVINCIA	NACIONALIDAD Y ESTADO CIVIL
	30	8	1934	Uruguay	9na.Secc. Rivera.-	Oriental- Viuda.-

1	OCUPACION	De 1968 al 1971 no tenía ocupación, y de esa fecha a la actual trabaja en la Intendencia Municipal de Rivera, en sección División Personal.-
2	DOMICILIO	De 1968 à 1972 de domicilio en calle Luis Alberto de Herrera No.1164, en Rivera y de esa fecha a la actual de domicilía en esta Sección en calle Leandro Gómez No. 572, también en Rivera.-

		SERIE	NUMERO			
3	CREDENCIAL CIVICA	H.B.A.	5517	Traslado a H.B.A. No.11979.-	DOC. de IDENT.	No.41.434 de Rivera.-

PARA SER PRESENTADO ANTE LAS AUTORIDADES DE INTENDENCIA MUNICIPAL DE RIVERA.-
OBJETO DE LA TRAMITACION

1 - Consignar con precisión, lugar de trabajo o estudios los 10 últimos años.
2 - Consignar con precisión cada domicilio en los últimos 10 años.
3 - Consignar si ha tenido traslados y números anteriores.

Dolores Díaz de Barrios
FIRMA DEL SOLICITANTE

COMISARIA SECCIONAL 10a.

POLICIA DE RIVERA — Sección — RIVERA CHICO

Se eleva a la Dirección de Investigaciones.

LOCALIDAD: Rivera Chico.

FECHA: 20/III/1979.-

COMISARIO.
MARIO VARGAS ARIAS.-

DIRECCION DE INVESTIGACIONES

CIUDAD	DIA	MES	AÑO
RIVERA	23	03	79

JEFATURA DE POLICIA — INVESTIGACIONES — RIVERA

Se hace constar que el titular de la presente solicitud registra las anotaciones, en el fichero de esta Dirección, que se adjuntan en el Numerado Simple Nº ...Sin anotaciones.-

EL DIRECTOR DE INVESTIGACIONES

ARLEY BARBOZA GALDOS
COMISARIO

D. N. I. I. - DEPARTAMENTO Nº 3

105900

CIUDAD	DIA	MES	AÑO
	14	MAYO	1979

Dirección Nacional de Información e Inteligencia — DEPARTAMENTO — Sec. Com. Soc. Público

2173

SIN ANOTACIONES

Se hace constar que el solicitante registra en el fichero de esta Dirección, las anotaciones que se adjuntan en Numerado Simple Nº .....

EL JEFE DEL DEPARTAMENTO Nº 3

.....

P.H EDUARDO E. TELLECHEA
SUB-COMISARIO

JUNTA DE COMANDANTES
EN JEFE
SERVICIO DE INFORMACION DE DEFENSA

DEPARTAMENTO	DIA	MES	AÑO
Rivera.-	20	III	1979

Nº 656/79

- SOLICITUD DE CONSTANCIA DE HABILITACION PARA CARGOS PUBLICOS -

TITULAR	APELLIDO PATERNO: ARAUJO.-	APELLIDO MATERNO: ALVEZ.-	
	PRIMER NOMBRE: ANELIO.-	SEGUNDO NOMBRE: = = = = = = = = =	
PADRE	PRIMER NOMBRE: JOAQUIN.-	SEGUNDO NOMBRE: = = = = = = = = =	
MADRE	PRIMER NOMBRE: UNIVERSINA.-	SEGUNDO NOMBRE: = = = = = = = = =	

FECHA Y LUGAR DE NACIMIENTO	DIA	MES	AÑO	PAIS	LOCALIDAD o PROVINCIA	NACIONALIDAD Y ESTADO CIVIL
	23	III	1928	Uruguay.-	3ra.Seco. Rivera.-	Oriental- Casado.-

1	OCUPACION	De 1968 a la fecha trabaja en la Intendencía Municipal de Rivera, en sección División Servicios (Como Chofer).-
2	DOMICILIO	De 1968 a la fecha se domicilía en esta Sección en calle Avenida 1825 No. 865, en Rivera.-

		SERIE	NUMERO			
3	CREDENCIAL CIVICA	H.C.C.	4142.-	Sin traslado.-	DOC. de IDENT.	No. 22.415 de Rivera.-

PARA SER PRESENTADO ANTE LAS AUTORIDADES DE INTENDENCIA MUNICIPAL DE RIVERA.-
OBJETO DE LA TRAMITACION

1 - Consignar con precisión, lugar de trabajo o estudios los 10 últimos años.
2 - Consignar con precisión cada domicilio en los últimos 10 años.
3 - Consignar si ha tenido traslados y números anteriores.

FIRMA DEL SOLICITANTE

COMISARIA SECCIONAL 10a.

Se eleva a la Dirección de Investigaciones.

POLICIA DE RIVERA — Sección 10ª — RIVERA CHICO

LOCALIDAD: Rivera Chico.

FECHA: 20/III/1979.-

COMISARIO
MARIO VARGAS ARIAS.-

DIRECCION DE INVESTIGACIONES

CIUDAD	DIA	MES	AÑO
RIVERA	23	03	79

JEFATURA DE POLICIA — INVESTIGACIONES — RIVERA

Se hace constar que el titular de la presente solicitud registra las anotaciones, en el fichero de esta Dirección, que se adjuntan en el Numerado Simple Nº ..Sin.anotaciones.-

EL DIRECTOR DE INVESTIGACIONES

ARLEY BARBOZA GALDOS.
COMISARIO

D. N. I. T. DEPARTAMENTO Nº 3 — 105901

CIUDAD	DIA	MES	AÑO
	14	MAYO	1979

Dirección Nacional de Información e Inteligencia — DEPARTAMENTO Nº 3 — Sala Cons.-Nac.-C. Público

SIN ANOTACIONES

2173

Se hace constar que el solicitante registra en el fichero de esta Dirección, las anotaciones que se adjuntan en Numerado Simple Nº .....

EL JEFE DEL DEPARTAMENTO Nº 3

.....

P/H EDUARDO E. TELLECHEA
SUB-COMISARIO

JUNTA DE COMANDANTES
EN JEFE
SERVICIO DE INFORMACION DE DEFENSA

DEPARTAMENTO	DIA	MES	AÑO
Rivera	20	III	1979

Nº 657/79

- SOLICITUD DE CONSTANCIA DE HABILITACION PARA CARGOS PUBLICOS -

TITULAR	APELLIDO PATERNO = = = = = = =		APELLIDO MATERNO TRINIDAD.-	
	PRIMER NOMBRE JOSE.-		SEGUNDO NOMBRE INES.-	
PADRE	PRIMER NOMBRE = = = = = = =		SEGUNDO NOMBRE = = = = = = = = =	
MADRE	PRIMER NOMBRE DIVA.-		SEGUNDO NOMBRE = = = = = = = = =	

FECHA Y LUGAR DE NACIMIENTO	DIA	MES	AÑO	PAIS	LOCALIDAD o PROVINCIA	NACIONALIDAD Y ESTADO CIVIL
	28	8	1931.	Uruguay .-	2da. Secc. Rivera.-	Oriental.- Casado.-

1	OCUPACION	De 1968 a la actual trabaja en al Intendencia Municipal de Rivera, en Sección Vialidad y Obras.-
2	DOMICILIO	De 1968 al actual se domicilía en esta Sección en calle Gral. Artigas No. 39, Rivera.-

		SERIE	NUMERO			
3	CREDENCIAL CIVICA	H.C.F.	381	Sin traslado.-	DOC. de IDENT.	No. 76.844 de Rivera.-

PARA SER PRESENTADO ANTE LAS AUTORIDADES DE INTENDENCIA MUNICIPAL DE RIVERA.-
OBJETO DE LA TRAMITACION Confirmación en el Cargo.-

1 - Consignar con precisión, lugar de trabajo o estudios los 10 últimos años.
2 - Consignar con precisión cada domicilio en los últimos 10 años.
3 - Consignar si ha tenido traslados y números anteriores.

FIRMA DEL SOLICITANTE

COMISARIA SECCIONAL 10a.

POLICIA DE RIVERA — Sección — RIVERA CHICO

Se eleva a la Dirección de Investigaciones.

LOCALIDAD: Rivera Chico, FECHA: 20/III/1979.-

COMISARIO
MARIO VARGAS ARLAS.-

DIRECCION DE INVESTIGACIONES

CIUDAD	DIA	MES	AÑO
RIVERA	23	03	79

JEFATURA DE POLICIA — INVESTIGACIONES — RIVERA

Se hace constar que el titular de la presente solicitud registra las anotaciones, en el fichero de esta Dirección, que se adjuntan en el Numerado Simple Nº Sin anotaciones.-

EL DIRECTOR DE INVESTIGACIONES

ARLEY BARBOZA GALDOS
COMISARIO

D. N. I. I. — DEPARTAMENTO Nº 3 — 105902

CIUDAD	DIA	MES	AÑO
	14	MAYO	1979

Dirección Nacional de Información e Inteligencia — DEPARTAMENTO Nº 3 — Sec. Com.-Nac.-C. Público

SIN ANOTACIONES

Se hace constar que el solicitante registra en el fichero de esta Dirección, las anotaciones que se adjuntan en Numerado Simple Nº 2173

EL JEFE DEL DEPARTAMENTO Nº 3

P/A EDUARDO E. TELLECHEA
SUB-COMISARIO

"AÑO DEL SESQUICENTENARIO DE LA POLICIA"

E COMANDANTES
EN JEFE
SERVICIO DE INFORMACION DE DEFENSA

DEPARTAMENTO	DIA	MES	AÑO
RIVERA	21	03	1979

Nº 666/79.-

- SOLICITUD DE CONSTANCIA DE HABILITACION PARA CARGOS PUBLICOS -

TITULAR	APELLIDO PATERNO ----------	APELLIDO MATERNO DA SILVA
	PRIMER NOMBRE MARIA	SEGUNDO NOMBRE RENEE
PADRE	PRIMER NOMBRE ----------	SEGUNDO NOMBRE
MADRE	PRIMER NOMBRE Orfelina	SEGUNDO NOMBRE

FECHA Y LUGAR DE NACIMIENTO	DIA	MES	AÑO	PAIS	LOCALIDAD o PROVINCIA	NACIONALIDAD Y ESTADO CIVIL
	05	06	1929	URUGUAY	Ira.Scc. Rivera	Oriental Casada

1	**OCUPACION**	Del año 1968 al año 1973, lavandera en su domicilio.- Del año 1974 a la fecha, empleada en A.S.S.E. (Rivera)
2	**DOMICILIO**	Del año 1968 a la fecha, Gral.Artigas Nro. 1848.-

		SERIE	NUMERO			
3	**CREDENCIAL CIVICA**	H.A.A.	7212		**DOC. de IDENT.**	de Rivera 71.857

PARA SER PRESENTADO ANTE LAS AUTORIDADES DE OBJETO DE LA TRAMITACION A.S.S.E. Departamental.-
Permanencia en el cargo.-

1 - Consignar con precisión, lugar de trabajo o estudios los 10 últimos años.
2 - Consignar con precisión cada domicilio en los últimos 10 años.
3 - Consignar si ha tenido traslados y números anteriores.

María Renee da Silva Rodriguez
FIRMA DEL SOLICITANTE

COMISARIA SECCIONAL 9na.

Se eleva a la Dirección de Investigaciones.

POLICIA DE RIVERA - 6 - PUEBLO NUEVO

COMISARIO
DELMAR PADILLA VEGA
Comisario

LOCALIDAD: Pueblo Nuevo, **FECHA:** 21/03/1979.-

DIRECCION DE INVESTIGACIONES

CIUDAD	DIA	MES	AÑO
RIVERA	24	03	79

JEFATURA DE POLICIA - INVESTIGACIONES - RIVERA

Se hace constar que el titular de la presente solicitud registra las anotaciones, en el fichero de esta Dirección, que se adjuntan en el Numerado Simple Nº .Sin.anotaciones.-.

EL DIRECTOR DE INVESTIGACIONES

.....
ARLEY BARBOZA GALDOS
COMISARIO

D. N. I. - DEPARTAMENTO Nº 3 105903

CIUDAD	DIA	MES	AÑO
	14	MAYO	1979

Dirección Nacional de Información e Inteligencia - DEPARTAMENTO Nº 3 - Sec. Cons.-Hab.-C. Público

2173

SIN ANOTACIONES

Se hace constar que el solicitante registra en el fichero de esta Dirección, las anotaciones que se adjuntan en Numerado Simple Nº .....

EL JEFE DEL DEPARTAMENTO Nº 3

.....

P.H EDUARDO E. TELLECHEA
SUB-COMISARIO

JUNTA DE COMANDANTES
EN JEFE
SERVICIO DE INFORMACION DE DEFENSA

DEPARTAMENTO	DIA	MES	AÑO
RIVERA	24	03	79

Nº 737/79.-

- SOLICITUD DE CONSTANCIA DE HABILITACION PARA CARGOS PUBLICOS -

TITULAR	APELLIDO PATERNO: - - - - - - - - - - - - - - -	APELLIDO MATERNO: SUAREZ
	PRIMER NOMBRE: OROCI	SEGUNDO NOMBRE: - - - - - - - - - -
PADRE	PRIMER NOMBRE: - - - - - - - - - - - - - - -	SEGUNDO NOMBRE: - - - - - - - - - -
MADRE	PRIMER NOMBRE: AURORA	SEGUNDO NOMBRE: - - - - - - - - - -

FECHA Y LUGAR DE NACIMIENTO	DIA	MES	AÑO	PAIS	LOCALIDAD o PROVINCIA	NACIONALIDAD Y ESTADO CIVIL
	01	01	1932	URUGUAY	8va.Sec. TBO.-	Oriental Soltero

1	OCUPACION	De 1968 a 1972 trabajó como comerciante,en ésta localidad.- De 1972 a a 1976 trabajó como jornalero.- De 1976 a la fecha se desempeña como capataz en la Junta Local de Minas de Corrales, 5ta. Sección.-
2	DOMICILIO	De 1968 a la fecha en calle Yaguarón S/N, Minas de Corrales, 5ta Sección.-

		SERIE	NUMERO		DOC. de IDENT.
3	CREDENCIAL CIVICA	HDB	4539	HEC 1100	29.506-Rivera.-

PARA SER PRESENTADO ANTE LAS AUTORIDADES DE INTENDENCIA MUNICIPAL DE RIVERA.-
OBJETO DE LA TRAMITACION PERMANENCIA EN EL CARGO.-

1 - Consignar con precisión, lugar de trabajo o estudios los 10 últimos años.
2 - Consignar con precisión cada domicilio en los últimos 10 años.
3 - Consignar si ha tenido traslados y números anteriores.

Oroci Suarez
FIRMA DEL SOLICITANTE

COMISARIA SECCIONAL 5ta.

Se eleva a la Dirección de Investigaciones.

POLICIA DE RIVERA — MINAS DE CORRALES — 5a Sección

LOCALIDAD Minas de Corrales. FECHA: 20/3/79.-

Clivio Le do Canto
SUB-COMISARIO
CLIVIO LEITES DO CANTO.-

DIRECCION DE INVESTIGACIONES

CIUDAD	DIA	MES	AÑO
RIVERA	24	03	79

JEFATURA DE POLICIA — INVESTIGACIONES — RIVERA

Se hace constar que el titular de la presente solicitud registra las anotaciones, en el fichero de esta Dirección, que se adjuntan en el Numerado Simple Nº . Sin anotaciones.-

EL DIRECTOR DE INVESTIGACIONES

Arley Barboza
ARLEY BARBOZA GALDOS
Cr. COMISARIO

D. N. I. I. . DEPARTAMENTO Nº 3

CIUDAD	DIA	MES	AÑO
	14	MAYO	1979

105904

Dirección Nacional de Información e Inteligencia — Sec. en Mat. C. Público — DEPARTAMENTO Nº 3 — SIN ANOTACIONES

2173

Se hace constar que el solicitante registra en el fichero de esta Dirección; las anotaciones que se adjuntan en Numerado Simple Nº .....

EL JEFE DEL DEPARTAMENTO Nº 3

PA
EDUARDO E. TELLECHEA
SUB-COMISARIO

JUNTA DE COMANDANTES
EN JEFE
SERVICIO DE INFORMACION DE DEFENSA

"ANO DEL SESQUICENTE[illegible] DE LA POLICIA"

DEPARTAMENTO	DIA	MES	AÑO
RIVERA	21	03	1979

Nº 738/79.-

- SOLICITUD DE CONSTANCIA DE HABILITACION PARA CARGOS PUBLICOS -

TITULAR	APELLIDO PATERNO: YASUIRE	APELLIDO MATERNO: CHAGAS	
	PRIMER NOMBRE: GRADIEL	SEGUNDO NOMBRE: ----------	
PADRE	PRIMER NOMBRE: Marcelino	SEGUNDO NOMBRE: ----------	
MADRE	PRIMER NOMBRE: Sara	SEGUNDO NOMBRE: ----------	

FECHA Y LUGAR DE NACIMIENTO	DIA	MES	AÑO	PAIS	LOCALIDAD o PROVINCIA	NACIONALIDAD Y ESTADO CIVIL
	19	10	1934	URUGUAY	1ra.Scc.Tacuarembo	Oriental. Casado

1	OCUPACION	Del año 1968 a la fecha, empleado Municipal .-
2	DOMICILIO	Del año 1968 a la fecha, barrio Mandubí.-

3	CREDENCIAL CIVICA	SERIE: H.B.B.	NUMERO: 1255	Anterior T.D.B. 1716	DOC. de IDENT.	de Rivera 58.274

PARA SER PRESENTADO ANTE LAS AUTORIDADES DE OBJETO DE LA TRAMITACION: Intendencia Municipal.-
Permanencia en el cargo.-

1 - Consignar con precisión, lugar de trabajo o estudios los 10 últimos años.
2 - Consignar con precisión cada domicilio en los últimos 10 años.
3 - Consignar si ha tenido traslados y números anteriores.

Gradiel Yasuire Chagas
FIRMA DEL SOLICITANTE

COMISARIA SECCIONAL 9na.

Se eleva a la Dirección de Investigaciones.

POLICIA DE RIVERA - 9a Seccional - PUEBLO NUEVO

LOCALIDAD: Pueblo Nuevo, FECHA: 21/03/1979.-

COMISARIO
DELMAR PADILLA VEGA
Comisario

DIRECCION DE INVESTIGACIONES

CIUDAD	DIA	MES	AÑO
RIVERA	24	03	79

JEFATURA DE POLICIA - INVESTIGACIONES - RIVERA

Se hace constar que el titular de la presente solicitud registra las anotaciones, en el fichero de esta Dirección, que se adjuntan en el Numerado Simple Nº ..Sin anotaciones.-

EL DIRECTOR DE INVESTIGACIONES

.....
ARLEY BARBOZA GALDOS
COMISARIO

D. N. I. I. . DEPARTAMENTO Nº 3

CIUDAD	DIA	MES	AÑO
	14	MAYO	197[illegible]

105905

2173

Dirección Nacional de Información e Inteligencia - DEPARTAMENTO Nº 3 - SIN ANOTACIONES

Se hace constar que el solicitante registra en el fichero de esta Dirección, las anotaciones que se adjuntan en Numerado Simple Nº .....

EL JEFE DEL DEPARTAMENTO Nº 3

.....

PA
EDUARDO T. TELLECHEA
SUB-COMISARIO

"AÑO DEL SESQUI[illegible] DE LA POLICIA"

JUNTA DE COMANDANTES
EN JEFE
SERVICIO DE INFORMACION DE DEFENSA

DEPARTAMENTO	DIA	MES	AÑO
RIVERA	22	03	1979

Nº 739/79.-

- SOLICITUD DE CONSTANCIA DE HABILITACION PARA CARGOS PUBLICOS -

TITULAR	APELLIDO PATERNO: RODRIGUEZ	APELLIDO MATERNO: LEMOS	
	PRIMER NOMBRE: JOSE	SEGUNDO NOMBRE: LUIS	
PADRE	PRIMER NOMBRE: Luis	SEGUNDO NOMBRE: ----------	
MADRE	PRIMER NOMBRE: Guillermina	SEGUNDO NOMBRE: ----------	

FECHA Y LUGAR DE NACIMIENTO	DIA	MES	AÑO	PAIS	LOCALIDAD o PROVINCIA	NACIONALIDAD Y ESTADO CIVIL
	21	09	1957	URUGUAY	9na.Scc.Rivera	Oriental casado

1	**OCUPACION**	Del año 1968 al año 1970, estudiante.- De 1971 a 1974, desocupado.- De 1975 y 1976, empleado Osvaldo Cardozo.- De 1977 a la fecha, empleado Municipal.-
2	**DOMICILIO**	Del año 1968 a la fecha. Avda. Manuel Oribe Nro. 574.-

		SERIE	NUMERO			
3	**CREDENCIAL CIVICA**	H.B.A.	14243		**DOC. de IDENT.**	de Rivera 60.501

PARA SER PRESENTADO ANTE LAS AUTORIDADES DE OBJETO DE LA TRAMITACION: Intendencia Municipal.- Permanencia en el cargo.-

1 - Consignar con precisión, lugar de trabajo o estudios los 10 últimos años.
2 - Consignar con precisión cada domicilio en los últimos 10 años.
3 - Consignar si ha tenido traslados y números anteriores.

Julio Rodriguez
FIRMA DEL SOLICITANTE

COMISARIA SECCIONAL 9na.

Se eleva a la Dirección de Investigaciones.

POLICIA DE RIVERA - PUEBLO NUEVO

LOCALIDAD: Pueblo Nuevo, **FECHA:** 22/03/1979.-

COMISARIO
DE[illegible] VEGA
Comisario

DIRECCION DE INVESTIGACIONES

CIUDAD	DIA	MES	AÑO
RIVERA	24	03	79

JEFATURA DE POLICIA - INVESTIGACIONES - RIVERA

Se hace constar que el titular de la presente solicitud registra las anotaciones, en el fichero de esta Dirección, que se adjuntan en el Numerado Simple Nº Sin anotaciones.-

EL DIRECTOR DE INVESTIGACIONES

ARLEY BARBOZA GALDOS
COMISARIO

D. N. I. I. - DEPARTAMENTO Nº 3 105906

CIUDAD	DIA	MES	AÑO
	14	MAYO	1979

2173

Dirección Nacional de Información e Identificaciones - SIN ANOTACIONES - Nº 3 - Sec. Cons.-Hab.-C. Públicos

Se hace constar que el solicitante registra en el fichero de esta Dirección, las anotaciones que se adjuntan en Numerado Simple Nº .....

EL JEFE DEL DEPARTAMENTO Nº 3

.....

PA
EDUARDO E. TELLECHEA
SUB-COMISARIO

JUNTA DE COMANDANTES
EN JEFE
SERVICIO DE INFORMACION DE DEFENSA

DEPARTAMENTO	DIA	MES	AÑO
RIVERA	3	5	1979

Nº 1193/79

- SOLICITUD DE CONSTANCIA DE HABILITACION PARA CARGOS PUBLICOS -

TITULAR	APELLIDO PATERNO: PEREIRA	APELLIDO MATERNO: SILVA	
	PRIMER NOMBRE: NIVIA	SEGUNDO NOMBRE: CRISTINA	
PADRE	PRIMER NOMBRE: ESTORENTIL	SEGUNDO NOMBRE:	
MADRE	PRIMER NOMBRE: NERINA	SEGUNDO NOMBRE:	

FECHA Y LUGAR DE NACIMIENTO	DIA	MES	AÑO	PAIS	LOCALIDAD o PROVINCIA	NACIONALIDAD Y ESTADO CIVIL
	23	05	1961	URUGUAY	Rivera	Oriental Soltera

1	OCUPACION	Desde el año 1969 hasta la fecha:Estudiante.-
2	DOMICILIO	Desde su nacimiento hasta la fecha en calle Agustín Ortega Nº767.-

		SERIE	NUMERO			
3	CREDENCIAL CIVICA	H.A.B.	34.031	Rivera	DOC. de IDENT.	C.I. Nº62.384.Rivera

PARA SER PRESENTADO ANTE LAS AUTORIDADES DE O.S.E.
OBJETO DE LA TRAMITACION INGRESO

1 - Consignar con precisión, lugar de trabajo o estudios los 10 últimos años.
2 - Consignar con precisión cada domicilio en los últimos 10 años.
3 - Consignar si ha tenido traslados y números anteriores.

Nivia Cristina Pereira Silva
FIRMA DEL SOLICITANTE

COMISARIA SECCIONAL 1ra.

POLICIA DE RIVERA 1.a SECC. CIUDAD

Se eleva a la Dirección de Investigaciones.

LOCALIDAD: Rivera

FECHA: 03/05/1979.-

Comisario
JOSE ROLIN DOS SANTOS
COMISARIO

DIRECCION DE INVESTIGACIONES

CIUDAD	DIA	MES	AÑO
RIVERA	10	05	79

JEFATURA DE POLICIA · INVESTIGACIONES · RIVERA

Se hace constar que el titular de la presente solicitud registra las anotaciones, en el fichero de esta Dirección, que se adjuntan en el Numerado Simple Nº .sin anotaciones.-.

EL DIRECTOR DE INVESTIGACIONES

.....
ARLEY BARBOZA GALDOS
COMISARIO

105907

D. N. I. I. DEPARTAMENTO Nº 3

CIUDAD	DIA	MES	AÑO
	19	JUN.	979

2173

Dirección Nacional de Información e Identificación · DEPARTAMENTAL Nº 3 · Jefe Dpto. Nº 3 · C. Público

SIN ANOTACIONES

Se hace constar que el solicitante registra en el fichero de esta Dirección, las anotaciones que se adjuntan en Numerado Simple Nº .....

EL JEFE DEL DEPARTAMENTO Nº 3

.....

p/d
EDUARDO E. TELLECHEA
SUB-COMISARIO

...ITA DE COMANDANTES
EN JEFE
...ERVICIO DE INFORMACION DE DEFENSA

DEPARTAMENTO	DIA	MES	AÑO
R I V E R A	04	4	1979

Nº 1058/79

S/A

- SOLICITUD DE CONSTANCIA DE HABILITACION PARA CARGOS PUBLICOS -

TITULAR	APELLIDO PATERNO	APELLIDO MATERNO LORONA.-	
	PRIMER NOMBRE NELSI.-	SEGUNDO NOMBRE	
PADRE	PRIMER NOMBRE	SEGUNDO NOMBRE	
MADRE	PRIMER NOMBRE MAGDALENA.-	SEGUNDO NOMBRE	

FECHA Y LUGAR DE NACIMIENTO	DIA	MES	AÑO	PAIS	LOCALIDAD o PROVINCIA	NACIONALIDAD Y ESTADO CIVIL
	30	5	1942	U R U G U A Y	VILLA TRANQUERAS 3a. SECC. RIVERA	ORIENTAL -CASADO

1	**OCUPACION**	Del año 1969, al 1978 se desempeñó como cortador de carne en el comercio del Sr. Faustino Valentín Da Rosa, en Villa Tranqueras; y de 1978 a la fecha como empleado Municipal en dicha Villa.-
2	**DOMICILIO**	Del año 1969 ala fecha se domicilia en Villa Tranqueras.-

		SERIE	NUMERO			
3	**CREDENCIAL CIVICA**	H.C.C.	5360	S/T.-	**DOC. de IDENT.**	N$34.799 (Rivera)

PARA SER PRESENTADO ANTE LAS AUTORIDADES DE 1a INTENDENCIA MUNICIPAL DE RIVERA.-
OBJETO DE LA TRAMITACION POR SER FUNCIONARIO DE LA MISMA.-

1 - Consignar con precisión, lugar de trabajo o estudios los 10 últimos años.
2 - Consignar con precisión cada domicilio en los últimos 10 años.
3 - Consignar si ha tenido traslados y números anteriores.

Nelsy Lorona
FIRMA DEL SOLICITANTE

COMISARIA SECCIONAL 3ra.

POLICIA DE RIVERA - 3a Sección - TRANQUERAS

Se eleva a la Dirección de Investigaciones.

Joaquín S. Alvez
COMISARIO
JOAQUIN S. ALVEZ
OFICIAL PRINCIPAL

LOCALIDAD: VILLA TRANQUERAS FECHA: 04 - 4 - 1979.-

DIRECCION DE INVESTIGACIONES

CIUDAD	DIA	MES	AÑO
Rivera	17	04	79

JEFATURA DE POLICIA - INVESTIGACIONES - RIVERA

Se hace constar que el titular de la presente solicitud registra las anotaciones, en el fichero de esta Dirección, que se adjuntan en el Numerado Simple Nº sin anotaciones.-

EL DIRECTOR DE INVESTIGACIONES
Arley Barboza
ARLEY BARBOZA GALDOS
COMISARIO

D. N. I. I. . DEPARTAMENTO Nº 3 105908

CIUDAD	DIA	MES	AÑO
21739	MAYO		1979

D. NAL. de INFORMACION e INTELIGENCIA - DEPTO. Nº 3 - SECC. LIBRO 6 PUBLICO

Se hace constar que el solicitante registra en el fichero de esta Dirección, las anotaciones que se adjuntan en Numerado Simple Nº .....

EL JEFE DEL DEPARTAMENTO Nº 3
EDUARDO E. TELLECHEA
SUB-COMISARIO

SIN ANOTACIONES

JUNTA DE COMANDANTES
EN JEFE
SERVICIO DE INFORMACION DE DEFENSA

DEPARTAMENTO	DIA	MES	AÑO
R I V E R A	04	4	1979

Nº 1059/79

S/A

- SOLICITUD DE CONSTANCIA DE HABILITACION PARA CARGOS PUBLICOS -

TITULAR	APELLIDO PATERNO	PUENTES.-	APELLIDO MATERNO	ILHA.-
	PRIMER NOMBRE	CARLOS.-	SEGUNDO NOMBRE	MARIA.-
PADRE	PRIMER NOMBRE	CARLOS.-	SEGUNDO NOMBRE	MARIA.-
MADRE	PRIMER NOMBRE	MARIA.-	SEGUNDO NOMBRE	JULIA.-

	DIA	MES	AÑO	PAIS	LOCALIDAD o PROVINCIA	NACIONALIDAD Y ESTADO CIVIL
FECHA Y LUGAR DE NACIMIENTO	06	11	1946	U R U G U A Y	MINAS DE CORRALES 5a. SECC. RIVERA	ORIENTAL -SOLTERO

1	**OCUPACION**	Del año 1969 al 1975 se desempeñó como changador en diferentes obras en Villa Tranqueras, y del 1975 a la fecha como empleado Municipal en dicha Villa.-
2	**DOMICILIO**	Del año 1969 a la fecha se domicilia en Villa Tranqueras 3ra. Secc. del Dpto. de Rivera, Barrio Ciganda, calle Rincón Nº 196.-

		SERIE	NUMERO			
3	**CREDENCIAL CIVICA**	H.C.C.	5753	S/T.-	**DOC. de IDENT.**	Nº51.686 (Rivera)

PARA SER PRESENTADO ANTE LAS AUTORIDADES DE la Intendencia Municipao de Rivera.-
OBJETO DE LA TRAMITACION por ser funcionario de la misma.-

1 - Consignar con precisión, lugar de trabajo o estudios los 10 últimos años.
2 - Consignar con precisión cada domicilio en los últimos 10 años.
3 - Consignar si ha tenido traslados y números anteriores.

FIRMA DEL SOLICITANTE

COMISARIA SECCIONAL 3ra.

Se eleva a la Dirección de Investigaciones.

POLICIA CIVIL - 3a. Seccional - TRANQUERAS

LOCALIDAD: VILLA TRANQUERAS **FECHA:** 04 - 4 - 1979.-

COMISARIO
JOAQUIN S. ALVEZ
OFICIAL PRINCIPAL

DIRECCION DE INVESTIGACIONES

CIUDAD	DIA	MES	AÑO
RIVERA	17	04	79

JEFATURA DE POLICIA - INVESTIGACIONES - RIVERA

Se hace constar que el titular de la presente solicitud registra las anotaciones, en el fichero de esta Dirección, que se adjuntan en el Numerado Simple Nº .....sin anotaciones.-

EL DIRECTOR DE INVESTIGACIONES

ARLEY BARBOZA GALDOS
COMISARIO

D. N. I. I. . DEPARTAMENTO Nº 3 105909

CIUDAD	DIA	MES	AÑO
2173	11	MAYO	79

DIR. NAL. de INFORMACION e INTELIGENCIA - SECCION ANALISIS PUBLICO

Se hace constar que el solicitante registra en el fichero de esta Dirección, las anotaciones que se adjuntan en Numerado Simple Nº .....

EL JEFE DEL DEPARTAMENTO Nº 3

EDUARDO E. TELLECHEA
SUB-COMISARIO

SIN ANOTACIONES

JUNTA DE COMANDANTES
EN JEFE
SERVICIO DE INFORMACION DE DEFENSA

DEPARTAMENTO	DIA	MES	AÑO
R I V E R A	05	4	1979

Nº 1060/79.-

S/A

- SOLICITUD DE CONSTANCIA DE HABILITACION PARA CARGOS PUBLICOS -

TITULAR	APELLIDO PATERNO	DA ROSA.-	APELLIDO MATERNO	MACHADO.-
	PRIMER NOMBRE	OCTACILIO.-	SEGUNDO NOMBRE	.....
PADRE	PRIMER NOMBRE	LORETO.-	SEGUNDO NOMBRE	.....
MADRE	PRIMER NOMBRE	SILVERY.-	SEGUNDO NOMBRE	.....

FECHA Y LUGAR DE NACIMIENTO	DIA	MES	AÑO	PAIS	LOCALIDAD o PROVINCIA	NACIONALIDAD Y ESTADO CIVIL
	21	10	1928	U R U G U A Y	VILLA TRANQUERAS 3a. SECC; RIVERA	ORIENTAL-SOLTERO

1	**OCUPACION**	Del año 1969 al 1970 se desempeñó como empleado de la Arrocera Nacional en Montevideo; del 1970 al año 1976, como changador en diferentes obras en la ciudad de Montevideo, de 1976 al 1978 como changador en Villa Tranqueras, y de 1978 a 1979 como empleado de la Intendencia Municipal de Rivera en Villa Tranqueras.-
2	**DOMICILIO**	De 1969 a 1976 se domicilió en Montevideo en calle Civiles S/N, barrio Paso de la Arena, de 1976 a la fecha se domicilia en Villa Tranqueras 3a. Secc. del Dpto. de Rivera.-

		SERIE	NUMERO		DOC. de IDENT.	
3	**CREDENCIAL CIVICA**	H.C.C.	3410	S/T.-		Nº 84.047 (Rivera)

PARA SER PRESENTADO ANTE LAS AUTORIDADES DE la Intendencia Municipal de Rivera.-
OBJETO DE LA TRAMITACION por ser funcionario de la misma.-

1 - Consignar con precisión, lugar de trabajo o estudios los 10 últimos años.
2 - Consignar con precisión cada domicilio en los últimos 10 años.
3 - Consignar si ha tenido traslados y números anteriores.

FIRMA DEL SOLICITANTE

COMISARIA SECCIONAL 3ra.

POLICIA DE RIVERA - 3a Seccion - TRANQUERAS

Se eleva a la Dirección de Investigaciones.

LOCALIDAD: VILLA TRANQUERAS **FECHA:** 05- 4- 1979.-

COMISARIO
OFICIAL PRINCIPAL
JOAQUIN S. ALVEZ

DIRECCION DE INVESTIGACIONES — CIUDAD: RIVERA — DIA 23 — MES 04 — AÑO 79

JEFATURA DE POLICIA - INVESTIGACIONES - RIVERA

Se hace constar que el titular de la presente solicitud registra las anotaciones, en el fichero de esta Dirección, que se adjuntan en el Numerado Simple Nº . sin anotaciones.-.

EL DIRECTOR DE INVESTIGACIONES

ARLEY BARBOZA GALDOS
COMISARIO

D. N. I. I. - DEPARTAMENTO Nº 3 — CIUDAD — DIA 19 — MES MAYO — AÑO 1979

105910

DIR. NAL. de INFORMACION e INTELIGENCIA - DEPARTAMENTO Nº 3 - SEG. CONS. HAB. C. PUBLICOS

2173 1

Se hace constar que el solicitante registra en el fichero de esta Dirección, las anotaciones que se adjuntan en Numerado Simple Nº .....

SIN ANOTACIONES

EL JEFE DEL DEPARTAMENTO Nº 3

EDUARDO E. TELLECHEA
SUB-COMISARIO

JUNTA DE COMANDANTES EN JEFE
SERVICIO DE INFORMACION DE DEFENSA

DEPARTAMENTO	DIA	MES	AÑO
RIVERA	24	04	1979

Nº 1095/79

- SOLICITUD DE CONSTANCIA DE HABILITACION PARA CARGOS PUBLICOS -

	APELLIDO PATERNO	APELLIDO MATERNO
TITULAR	MANFRU	LEAL
	PRIMER NOMBRE	SEGUNDO NOMBRE
	JUAN	EDUARDO
PADRE	PRIMER NOMBRE	SEGUNDO NOMBRE
	EDUARDO	ADRIAN
MADRE	PRIMER NOMBRE	SEGUNDO NOMBRE
	EVA	- - - - - -

FECHA Y LUGAR DE NACIMIENTO	DIA	MES	AÑO	PAIS	LOCALIDAD o PROVINCIA	NACIONALIDAD Y ESTADO CIVIL
	17	03	1960	URUGUAY	5ª.Sec. RIVERA	Oriental-Soltero

1	**OCUPACION**	De 1968 a 1976 culminó estudios secundarios en el Liceo de Minas de Corrales.- De 1977 a la fecha trabaja como jornalero en Minas de Corrales, 5ª. Sección de Rivera.-
2	**DOMICILIO**	De 1968 a la fecha se domicilia en calle 7 de Setiembre S/N, Minas de Corrales, 5ª. Sección de Rivera.-

		SERIE	NUMERO		DOC. de IDENT.
3	CREDENCIAL CIVICA	HDB	6107	- - - - - -	51.360- RIVERA.-

PARA SER PRESENTADO ANTE LAS AUTORIDADES DE OBJETO DE LA TRAMITACION: OBRAS SANITARIAS DEL ESTADO. (O.S.E.) INGRESO.-

1 - Consignar con precisión, lugar de trabajo o estudios los 10 últimos años.
2 - Consignar con precisión cada domicilio en los últimos 10 años.
3 - Consignar si ha tenido traslados y números anteriores.

Eduardo Manfrú
FIRMA DEL SOLICITANTE

COMISARIA SECCIONAL 5ª.

Se eleva a la Dirección de Investigaciones.

SUB CRIO EGDO:

Clivio Leites do Canto
COMISARIO
CLIVIO LEITES DO CANTO.-

LOCALIDAD: Minas de Corrales FECHA: 21/4/79.-

POLICIA DE RIVERA - Seccional 5ª. MINAS DE CORRALES

DIRECCION DE INVESTIGACIONES

CIUDAD	DIA	MES	AÑO
RIVERA	24	04	79

JEFATURA DE POLICIA - INVESTIGACIONES - RIVERA

Se hace constar que el titular de la presente solicitud registra las anotaciones, en el fichero de esta Dirección, que se adjuntan en el Numerado Simple Nº sin anotaciones.-

EL DIRECTOR DE INVESTIGACIONES

ARLEY BARBOZA GALDOS
COMISARIO

D. N. I. I. - DEPARTAMENTO Nº 3

CIUDAD	DIA	MES	AÑO
	10	MAYO	1979

DIRECCION NACIONAL DE INFORMACION E INTELIGENCIA - DEPARTAMENTO Nº 3 - SIN ANOTACIONES - SEC. CONS. HAD C. PUBLICO

105911 2173

Se hace constar que el solicitante registra en el fichero de esta Dirección, las anotaciones que se adjuntan en Numerado Simple Nº .....

EL JEFE DEL DEPARTAMENTO Nº 3

.....

P/A
EL DIRECTOR DE INVESTIGACIONES
SUB-COMISARIO

JUNTA DE COMANDANTES
EN JEFE
SERVICIO DE INFORMACION DE DEFENSA

DEPARTAMENTO	DIA	MES	AÑO
RIVERA	17	IV	1979

Nº 1097/79

S/4 - SOLICITUD DE CONSTANCIA DE HABILITACION PARA CARGOS PUBLICOS -

TITULAR	APELLIDO PATERNO	BRITTOS	APELLIDO MATERNO	LIAGUNO
	PRIMER NOMBRE	CARLOS	SEGUNDO NOMBRE	MARIA
PADRE	PRIMER NOMBRE	JUAN	SEGUNDO NOMBRE	---
MADRE	PRIMER NOMBRE	CONCEPCION	SEGUNDO NOMBRE	---

FECHA Y LUGAR DE NACIMIENTO	DIA	MES	AÑO	PAIS	LOCALIDAD o PROVINCIA	NACIONALIDAD Y ESTADO CIVIL
	2	IX	1941	URUGUAY	4a. Sec. Rivera	Oriental Casado

1	OCUPACION	De 1968 a 1972 trabajó en Livramento (Brasil) en Comercio y a partir de ese año ingresó en la Intendencia Municipal de Rivera donde permanece hasta la fecha trabajando en División Abasto.-
2	DOMICILIO	De 1968 a la fecha se domicilia en calle Fernando Segarra No. 632, Rivera.-

		SERIE	NUMERO			
3	CREDENCIAL CIVICA	HAB	20874	Sin traslados	DOC. de IDENT.	No. 62450 de Rivera.-

PARA SER PRESENTADO ANTE LAS AUTORIDADES DE INTENDENCIA MUNICIPAL DE RIVERA
OBJETO DE LA TRAMITACION

1 - Consignar con precisión, lugar de trabajo o estudios los 10 últimos años.
2 - Consignar con precisión cada domicilio en los últimos 10 años.
3 - Consignar si ha tenido traslados y números anteriores.

Carlos Brittos
FIRMA DEL SOLICITANTE

COMISARIA SECCIONAL 10a.

POLICIA DE RIVERA 10a Sección RIVERA CHICO

Se eleva a la Dirección de Investigaciones.

LOCALIDAD: Rivera Chico FECHA: 17/IV/979

COMISARIO
MARIO VARGAS ARIAS.-

DIRECCION DE INVESTIGACIONES

CIUDAD: RIVERA | DIA: 24 | MES: 04 | AÑO: 79

JEFATURA DE POLICIA INVESTIGACIONES RIVERA

Se hace constar que el titular de la presente solicitud registra las anotaciones, en el fichero de esta Dirección, que se adjuntan en el Numerado Simple Nº sin anotaciones.-

EL DIRECTOR DE INVESTIGACIONES
ARLEY BARBOZA GALDOS
COMISARIO

D. N. I. DEPARTAMENTO Nº 3

DIR. NAL. de INFORMACION e INTELIGENCIA DEPARTAMENTO Nº 3 SEC. CONS. HAB C. PUBLICO

CIUDAD | DIA: 18 | MES: MAYO | AÑO: 1979

105912

2173

Se hace constar que el solicitante registra en el fichero de esta Dirección, las anotaciones que se adjuntan en Numerado Simple Nº .....

EL JEFE DEL DEPARTAMENTO Nº 3

.....

PA
EDUARDO E. TELLECHEA
SUB-COMISARIO

...MANDANTES
JUNTA D...EFE
SERVICIO ...NFORMACION DE DEFENSA

DEPARTAMENTO	DIA	MES	AÑO
Rivera	8	V	1979

Nº 1188/79

- SOLICITUD DE CONSTANCIA DE HABILITACION PARA CARGOS PUBLICOS -

TITULAR	APELLIDO PATERNO	TOME	APELLIDO MATERNO	GOMEZ
	PRIMER NOMBRE	GREGORIO	SEGUNDO NOMBRE	= = = = = = = = =
PADRE	PRIMER NOMBRE	Andrés	SEGUNDO NOMBRE	= = = = = = = = =
MADRE	PRIMER NOMBRE	Corina	SEGUNDO NOMBRE	= = = = = = = = =

FECHA Y LUGAR DE NACIMIENTO	DIA	MES	AÑO	PAIS	LOCALIDAD o PROVINCIA	NACIONALIDAD Y ESTADO CIVIL
	2	XI	1947	URUGUAY	2da.Sección Rivera	ORIENTAL-SOLTERO

1	OCUPACION	De 1968 a diciembre de 1970 trabajó en el Aserradero Fernández, ubicado en calle Joaquín Suárez casi Reyles, de diciembre de 1970 a mayo de 1972 trabajó en diversos lugares en "changas" y de esa fecha a la actual trabaja en la Intendencia Municipal de Rivera en la División de Arquitectura.-.....
2	DOMICILIO	De 1968 a diciembre de 1972 se domicilió en calle Dr.Ugón Nro.818 y de esa fecha a la actual se domicilia en esta Sección en calle Faustino Carámbula Nro.603.-.....

		SERIE	NUMERO		DOC. de IDENT.	
3	CREDENCIAL CIVICA	HGF	734	Sin traslados		44.225 de Rivera

PARA SER PRESENTADO ANTE LAS AUTORIDADES DE LA INTENDENCIA MUNICIPAL DE RIVERA
OBJETO DE LA TRAMITACION Confirmación en el Cargo.-

1 - Consignar con precisión, lugar de trabajo o estudios los 10 últimos años.
2 - Consignar con precisión cada domicilio en los últimos 10 años.
3 - Consignar si ha tenido traslados y números anteriores.

Gregorio Tome Gomez
FIRMA DEL SOLICITANTE

COMISARIA SECCIONAL 10ma.- Se eleva a la Dirección de Investigaciones.

COMISARIO
MARIO VARGAS ARLAS

LOCALIDAD: RIVERA CHICO **FECHA:** Mayo 8 de 1979.-

DIRECCION DE INVESTIGACIONES	CIUDAD	DIA	
	RIVERA	10	C

JEFATURA DE POLICIA - INVESTIGACIONES - RIVERA

Se hace constar que el titular de la presente solicitud registra las anotaciones en el fichero de esta Dirección, que se adjuntan en el Numerado Simple Nº ...sin anotaciones.-

EL DIRECTOR DE INVESTIGACIONES
.....
ADELY PASCUAL GALDOS
COMISARIO

D. N. I. I. - DEPARTAMENTO Nº 3	CIUDAD	DIA	MES	AÑO
		19	JUN.	1979

SIN ANOTACIONES
105913 2173

Se hace constar que el solicitante registra en el fichero de esta Dirección, las anotaciones que se adjuntan en Numerado Simple Nº .....

EL JEFE DEL DEPARTAMENTO Nº 3
.....

JUNTA DE COMANDANTES
EN JEFE
SERVICIO DE INFORMACION DE DEFENSA

DEPARTAMENTO	DIA	MES	AÑO
R I V E R A	07	05	1979

Nº 1189/79

- SOLICITUD DE CONSTANCIA DE HABILITACION PARA CARGOS PUBLICOS -

	APELLIDO PATERNO	APELLIDO MATERNO
TITULAR	Goncalves Trindade	dos Reis
	PRIMER NOMBRE	SEGUNDO NOMBRE
	Ruben	
PADRE	PRIMER NOMBRE	SEGUNDO NOMBRE
	Hector	
MADRE	PRIMER NOMBRE	SEGUNDO NOMBRE
	Josefina	

FECHA Y LUGAR DE NACIMIENTO	DIA	MES	AÑO	PAIS	LOCALIDAD o PROVINCIA	NACIONALIDAD Y ESTADO CIVIL
	10	08	1939	Uruguay	Rivera	Oriental-casado

1	OCUPACION	Del año 1969 a la fecha funcionario de la Aduana Local.-
2	DOMICILIO	Del año 1960 a la fecha Dr.Ugón Nº 675.-

		SERIE	NUMERO		DOC. de IDENT.
3	CREDENCIAL CIVICA	H.A.B.	19360		20.812 Rivera

PARA SER PRESENTADO ANTE LAS AUTORIDADES DE Aduana
OBJETO DE LA TRAMITACION Permanencia

1 - Consignar con precisión, lugar de trabajo o estudios los 10 últimos años.
2 - Consignar con precisión cada domicilio en los últimos 10 años.
3 - Consignar si ha tenido traslados y números anteriores.

FIRMA DEL SOLICITANTE

COMISARIA SECCIONAL 1ra.

POLICIA DE RIVERA 1ª Sección CIUDAD

Se eleva a la Dirección de Investigaciones.

LOCALIDAD Rivera FECHA: 08/05/79

COMISARIO
JOSÉ RONALDO DOS SANTOS
COMISARIO

DIRECCION DE INVESTIGACIONES

CIUDAD	DIA	MES	AÑO
RIVERA	10	05	79

JEFATURA DE POLICIA INVESTIGACIONES RIVERA

Se hace constar que el titular de la presente solicitud registra las anotaciones, en el fichero de esta Dirección, que se adjuntan en el Numerado Simple Nº ..sin anotaciones.-

EL DIRECTOR DE INVESTIGACIONES

ARLEY BARBOZA GALDOS
COMISARIO

D. N. I. I. DEPARTAMENTO Nº 3

CIUDAD	DIA	MES	AÑO
	19	JUN	1979

SIN ANOTACIONES

Dirección Nacional de Información e Inteligencia DEPARTAMENTO Nº 3

105914 2173

Se hace constar que el solicitante registra en el fichero de esta Dirección, las anotaciones que se adjuntan en Numeredo Simple Nº .....

EL JEFE DEL DEPARTAMENTO Nº 3

...EDUARDO [illegible]ILA.....

JUNTA DE COMANDANTES
EN JEFE
SERVICIO DE INFORMACION DE DEFENSA

DEPARTAMENTO	DIA	MES	AÑO	Nº
Rivera	04	05	1979	1192/79

- SOLICITUD DE CONSTANCIA DE HABILITACION PARA CARGOS PUBLICOS -

TITULAR	APELLIDO PATERNO: PEREIRA	APELLIDO MATERNO: SILVA	
	PRIMER NOMBRE: MARVEL	SEGUNDO NOMBRE:	
PADRE	PRIMER NOMBRE: ESTORENTIL	SEGUNDO NOMBRE:	
MADRE	PRIMER NOMBRE: NERINA	SEGUNDO NOMBRE:	

FECHA Y LUGAR DE NACIMIENTO	DIA	MES	AÑO	PAIS	LOCALIDAD o PROVINCIA	NACIONALIDAD Y ESTADO CIVIL
	02	10	1958	URUGUAY	Rivera	oriental soltera

1	OCUPACION	Desde el año 1969 hasta la fecha:ESTUDIANTE
2	DOMICILIO	Desde el nacimiento hasta la fecha en calle Agustín Ortega Nº767.-

		SERIE	NUMERO		DOC. de IDENT.
3	CREDENCIAL CIVICA	H.A.B.	31.970	Rivera	C.I.Nº58.890.Rivera

PARA SER PRESENTADO ANTE LAS AUTORIDADES DE O.S.E,
OBJETO DE LA TRAMITACION INGRESO

1 - Consignar con precisión, lugar de trabajo o estudios los 10 últimos años.
2 - Consignar con precisión cada domicilio en los últimos 10 años.
3 - Consignar si ha tenido traslados y números anteriores.

Marvel Pereira
FIRMA DEL SOLICITANTE

COMISARIA SECCIONAL 1ra.-

POLICIA DE RIVERA 1ª Sección CIUDAD

Se eleva a la Dirección de Investigaciones.

LOCALIDAD Rivera

FECHA: 04/05/979.-

COMISARIO
COMISARIO

DIRECCION DE INVESTIGACIONES

CIUDAD	DIA	MES	AÑO
RIVERA	10	05	79

JEFATURA DE POLICIA INVESTIGACIONES RIVERA

Se hace constar que el titular de la presente solicitud registra las anotaciones, en el fichero de esta Dirección, que se adjuntan en el Numerado Simple Nº sin anotaciones.-

EL DIRECTOR DE INVESTIGACIONES

ARLEY BARBOZA GALDOS
COMISARIO

D. N. I. I. DEPARTAMENTO Nº 3

CIUDAD	DIA	MES	AÑO
	19	JUN.	1979

105915

Dirección Nacional de Información e Inteligencia Sec. Cons.-Hab.-C. Público

SIN ANOTACIONES

2173

Se hace constar que el solicitante registra en el fichero de esta Dirección, las anotaciones que se adjuntan en Numerado Simple Nº .....

PA

EDUARDO E. TELLECHEA
COMISARIO

EL JEFE DEL DEPARTAMENTO Nº 3

.....

"A O DEL SESQUICENTENARIO DE LA POLICIA"

JUNTA DE COMANDANTES EN JEFE

SERVICIO DE INFORMACION DE DEFENSA

DEPARTAMENTO	DIA	MES	AÑO
MONTEVIDEO	07	06	979

N.o 1

- SOLICITUD DE CONSTANCIA DE HABILITACION PARA CARGOS PUBLICOS -

TITULAR	APELLIDO PATERNO: RABOSTO de CRAIGDALLIE	APELLIDO MATERNO: AMOR.-
	PRIMER NOMBRE: FRANCISCA.	SEGUNDO NOMBRE: ----------
PADRE	PRIMER NOMBRE: FRANCISCO.	SEGUNDO NOMBRE: ----------
MADRE	PRIMER NOMBRE: SOBEIDA	SEGUNDO NOMBRE: ----------

FECHA Y LUGAR DE NACIMIENTO	DIA	MES	AÑO	PAIS	LOCALIDAD o PROVINCIA	NACIONALIDAD
	19	06	1929	URUGUAY	TACUAREMBO.-	OR=CASADA.-

1	**OCUPACION**	LABORES: Estudios Primarios solamente.-
2	**DOMICILIO**	FOMETO Nro. 1673 Bis. Apto. 5 (desde el año 1967 a la fecha).-

		SERIE	NUMERO			
3	**CREDENCIAL CIVICA**	B.E.A.	5655	sin traslados.-	**DOC. de IDENT.**	1.571.755.-

PARA SER PRESENTADO ANTE LAS AUTORIDADES DE OBJETO DE LA TRAMITACION LA DIRECCION DE ESTADISTICAS Y CENSO.- (Ingreso).-

1 - Consignar con precisión lugar de trabajo o estudio los 10 últimos años.
2 - Consignar con precisión cada domicilio en los últimos 10 años.
3 - Consignar si ha tenido traslados y números anteriores.

Francisca Rabosto de Craigdallie
FIRMA DEL SOLICITANTE

COMISARIA SECCIONAL 12a.-

Pase a sus efectos al Departamento 3 de la D. N. I. I.

WASHINGTON CALAFAT LOPEZ.-
COMISARIO

D. N. I. I. - DEPARTAMENTO Nº 3

DIA	MES	AÑO
17	JUL.	1970

Se hace constar que el titular de la presente solicitud registra las siguientes anotaciones en el fichero de esta Dirección

DEPARTAMENTO Nº 3

SIN ANOTACIONES

2173

105916

POR EL JEFE DEL DEPARTAMENTO N.º 3
y por su orden

Benito [illegible]
[illegible]

J.P.M. O y M Fórm. 05.342

Fórm.. 670

"AÑO DEL SESQUICENTENARIO DE LA POLICIA"

JUNTA DE COMANDANTES
EN JEFE
SERVICIO DE INFORMACION DE DEFENSA

DEPARTAMENTO	DIA	MES	AÑO
MONTEVIDEO	7	06	979

N.o 1[illegible]

- SOLICITUD DE CONSTANCIA DE HABILITACION PARA CARGOS PUBLICOS -

	APELLIDO PATERNO	APELLIDO MATERNO
TITULAR	NEIRA de FERREIRA	FERNANDEZ
	PRIMER NOMBRE	**SEGUNDO NOMBRE**
	ANA	MARIA
PADRE	ANGEL	.-.-.-.-.
MADRE	ADELMA	.-.-.-.-.-.

FECHA Y LUGAR DE NACIMIENTO	DIA	MES	AÑO	PAIS	LOCALIDAD o PROVINCIA	NACIONALIDAD
	3	06	959	URUGUAY	MONTEVIDEO	OR.CASADA

1	**OCUPACION**	LABORES desde 1978 a la fecha.-PREPARATORIOS EN LICEO No.13,desde 1977 a 1978.-PREPARATORIO EN LICEO No.26,desde 1977 .- LICEO MIRANDA desde 1972 a 1977.-
2	**DOMICILIO**	RAMON DE SANTIAGO 1739,desde 1959 a la fecha.-

		SERIE	NUMERO			
3	**CREDENCIAL CIVICA**	B M A	23.880	SIN TRASLADO	**DOC. de IDENT.**	1.670.306

PARA SER PRESENTADO ANTE LAS AUTORIDADES DE DIRECCION GRAL.DE ESTADISTICA Y CENSO.-
OBJETO DE LA TRAMITACION PARA INGRESO

1 - Consignar con precisión lugar de trabajo o estudio los 10 últimos años.
2 - Consignar con precisión cada domicilio en los últimos 10 años.
3 - Consignar si ha tenido traslados y números anteriores.

Ana M. Neira de Ferreira
FIRMA DEL SOLICITANTE

COMISARIA SECCIONAL 12a.-

Pase a sus efectos al Departamento 3 de la D. N. I. I.

WASHINGTON CALAFAT LOPEZ.-
COMISARIO

D. N. I. I.-.DEPARTAMENTO Nº 3

DIA	MES	AÑO
17	JU[illegible]	979

Se hace constar que el titular de la presente solicitud registra las siguientes anotaciones en el fichero de esta Dirección

DEPARTAMENTO Nº 3

SIN ANOTACIONES

POR EL JEFE DEL DEPARTAMENTO N.o 3
y por su orden

2173

Benito GON[illegible]ILLA
[illegible]

105917

J.P.M. O y M Fórm. 05.342

Fórm.. 670

"AÑO DEL SESQUICENTENARIO DE LA POLICIA"

JUNTA DE COMANDANTES
EN JEFE
SERVICIO DE INFORMACION DE DEFENSA

DEPARTAMENTO	DIA	MES	AÑO
MONTEVIDEO	08	06	1979

N.o

- SOLICITUD DE CONSTANCIA DE HABILITACION PARA CARGOS PUBLICOS -

	APELLIDO PATERNO	APELLIDO MATERNO
TITULAR	GIURIA	ELIZAGA
	PRIMER NOMBRE	SEGUNDO NOMBRE
	HECTOR	ANDRES
PADRE	PRIMER NOMBRE: HECTOR (F)	SEGUNDO NOMBRE: AURELIO
MADRE	PRIMER NOMBRE: CARMEN	SEGUNDO NOMBRE: MARIA

FECHA Y LUGAR DE NACIMIENTO	DIA	MES	AÑO	PAIS	LOCALIDAD o PROVINCIA	NACIONALIDAD
	12	07	1939	URUGUAY	MONTEVIDEO	ORIENTAL. CAS.

1	OCUPACION	1969 A LA FECHA TRABAJA EN BANCO DE LA REPUBLICA ORIENTAL DEL URUGUAY CARGO ACTUAL SUBJEFE. CASA CENTRAL.
2	DOMICILIO	CARMELO 1393. 1972 A LA FECHA. FLORENCIO ESCARDO 1520. 1969 A 1972.

		SERIE	NUMERO			
3	CREDENCIAL CIVICA	B M A	15863	SIN TRASLADOS.-	DOC. de IDENT.	851.483.=

PARA SER PRESENTADO ANTE LAS AUTORIDADES DE OBJETO DE LA TRAMITACION

BANCO DE LA REPUBLICA ORIENTAL DEL URUGUAY

PERMANENCIA EN EL CARGO.-

1 - Consignar con precisión lugar de trabajo o estudio los 10 últimos años.
2 - Consignar con precisión cada domicilio en los últimos 10 años.
3 - Consignar si ha tenido traslados y números anteriores.

FIRMA DEL SOLICITANTE

COMISARIA SECCIONAL 12a.

Pase a sus efectos al Departamento 3 de la D. N. I. I.

WASHINGTON CALAFAT LOPEZ.-
COMISARIO

D. N. I. I.- DEPARTAMENTO Nº 3

DIA	MES	AÑO
17	JU	1979

Se hace constar que el titular de la presente solicitud registra las siguientes anotaciones en el fichero de esta Dirección

SIN ANOTACIONES

105918

POR EL JEFE DEL DEPARTAMENTO Nº 3
y por su orden

2173

Benito GONZALEZ GUERRA
SUB COMISARIO

J.P.M. O y M Fórm. 05.342

Fórm.. 670

"AÑO DEL SESQUICENTENARIO DE LA POLICIA"

JUNTA DE COMANDANTES EN JEFE

SERVICIO DE INFORMACION DE DEFENSA

DEPARTAMENTO	DIA	MES	AÑO	N.o
MONTEVIDEO	08	06	979	1

- SOLICITUD DE CONSTANCIA DE HABILITACION PARA CARGOS PUBLICOS -

TITULAR	APELLIDO PATERNO: KUNICH	APELLIDO MATERNO: MARTINEZ.-	
	PRIMER NOMBRE: WALTER	SEGUNDO NOMBRE: BORIS.-	
PADRE	PRIMER NOMBRE: ZIVKO	SEGUNDO NOMBRE: -------	
MADRE	PRIMER NOMBRE: ~~BLAGA~~	SEGUNDO NOMBRE: MARINA.-	

FECHA Y LUGAR DE NACIMIENTO	DIA	MES	AÑO	PAIS	LOCALIDAD o PROVINCIA	NACIONALIDAD
	11	01	1947	URUGUAY	FLORIDA	OR=CASADO.-

1	**OCUPACION**	FUNCIONARIO DEL BANDO DE LA REPUBLICA ORIENTAL DEL URUGUAY (del1977) Cargo Oficial Adm.(Estudios primarios y secundarios completos .- ~~2 años Facultad de Abogacía (1966 a 1967).-~~
2	**DOMICILIO**	CALLE "S" Nro. 3321 Apto. 208 (Parque Posadas) de 1974 a la fecha) 25 de AGOSTO Opto. de Florida (desde el año 1947 a 1974).-

		SERIE	NUMERO			
3	**CREDENCIAL CIVICA**	D.H.F.	2032	sin traslados.-	**DOC. de IDENT.**	1.894.400.-

PARA SER PRESENTADO ANTE LAS AUTORIDADES DE EL BANCO DE LA REPUBLICA ORIENTAL DEL URU=
OBJETO DE LA TRAMITACION GUAY .- (Permanencia en el Cargo).-

1 - Consignar con precisión lugar de trabajo o estudio los 10 últimos años.
2 - Consignar con precisión cada domicilio en los últimos 10 años.
3 - Consignar si ha tenido traslados y números anteriores.

Walter B. Kunich
FIRMA DEL SOLICITANTE

COMISARIA SECCIONAL 12a.-

Pase a sus efectos al Departamento 3 de la D. N. I. I.

WASHINGTON CALAFAT LOPEZ.-
COMISARIO

D. N. I. I. DEPARTAMENTO Nº 3

DIA	MES	AÑO
17	JUL.	1979

Se hace constar que el titular de la presente solicitud registra las siguientes anotaciones en el fichero de esta Dirección

DEPARTAMENTO Nº 3

SIN ANOTACIONES

POR EL JEFE DEL DEPARTAMENTO Nº 3
y por su orden

2173

105919

J.P.M. O y M Fórm. 05.342

Fórm.. 670

"AÑO DEL SESQUICENTENARIO DE LA POLICIA"

JUNTA DE COMANDANTES
EN JEFE
SERVICIO DE INFORMACION DE DEFENSA

DEPARTAMENTO	DIA	MES	AÑO
MONTEVIDEO	09	06	979

N.o 2.001.-UNO.-

- SOLICITUD DE CONSTANCIA DE HABILITACION PARA CARGOS PUBLICOS -

	APELLIDO PATERNO	APELLIDO MATERNO
TITULAR	MAGNONE	PASTORE.-
	PRIMER NOMBRE	SEGUNDO NOMBRE
	JOSE	ALFREDO.-
PADRE	PRIMER NOMBRE: GREGORIO	SEGUNDO NOMBRE: ALFREDO.-
MADRE	PRIMER NOMBRE: CARMEN	SEGUNDO NOMBRE: ----------

FECHA Y LUGAR DE NACIMIENTO	DIA	MES	AÑO	PAIS	LOCALIDAD o PROVINCIA	NACIONALIDAD
	05	10	1937	URUGUAY	MONTEVIDEO	OR=CASADO.-

1	OCUPACION	FUNCIONARIO DEL BANCO DE LA REPUBLICA ORIENTAL DEL URUGUAY (de 1955) Cargo Jefe de Sección de 2da.-
2	DOMICILIO	JUAN ROSAS Nro. 4366 (desde el año 1959 a la fecha).-

		SERIE	NUMERO		DOC. de IDENT.	
3	CREDENCIAL CIVICA	A.H.B.	3839	sin traslados		812.472.-

PARA SER PRESENTADO ANTE LAS AUTORIDADES DE OBJETO DE LA TRAMITACION: EL BANCO DE LA REPUBLICA ORIENTAL DEL URUGUAY.-(Permanencia en le Cargo).-

1 - Consignar con precisión lugar de trabajo o estudio los 10 últimos años.
2 - Consignar con precisión cada domicilio en los últimos 10 años.
3 - Consignar si ha tenido traslados y números anteriores.

FIRMA DEL SOLICITANTE

COMISARIA SECCIONAL 12a.-

Pase a sus efectos al Departamento 3 de la D. N. I. I.

WASHINGTON CALAFAT LOPEZ.-
COMISARIO

D. N. I. I..-.DEPARTAMENTO Nº 3

DIA	MES	AÑO
17	JUL.	1979

Se hace constar que el titular de la presente solicitud registra las siguientes anotaciones en el fichero de esta Dirección

SIN ANOTACIONES

POR EL JEFE DEL DEPARTAMENTO N.o 3
Y por s[illegible] 2173

105920

Benito [illegible] BONILLA
SUB - COMISARIO

J.P.M. O y M Fórm. 05.342

Fórm. 870

"AÑO DEL SESQUICENTENARIO DE LA POLICIA"

JUNTA DE COMANDANTES
EN JEFE
SERVICIO DE INFORMACION DE DEFENSA

DEPARTAMENTO	DIA	MES	AÑO
MONTEVIDEO	09	06	979

N.o 2.002.-wnr.-

- SOLICITUD DE CONSTANCIA DE HABILITACION PARA CARGOS PUBLICOS -

TITULAR	APELLIDO PATERNO: DE ANDREA	APELLIDO MATERNO: MENDIETA.-
	PRIMER NOMBRE: ALFREDO	SEGUNDO NOMBRE: ROBERTO.-
PADRE	PRIMER NOMBRE: NICOLAS	SEGUNDO NOMBRE: ---------
MADRE	PRIMER NOMBRE: MARINA	SEGUNDO NOMBRE: ---------

FECHA Y LUGAR DE NACIMIENTO	DIA	MES	AÑO	PAIS	LOCALIDAD o PROVINCIA	NACIONALIDAD
	10	01	1930	URUGUAY	MONTEVIDEO	OR=CASADO.-

1	OCUPACION	FUNCIONARIO DEL BANCO DE LA REPUBLICA ORIENTAL DEL URUGUAY (de 1966) Cargo Portero.-
2	DOMICILIO	FLORENCIO ESCARDO Nro. 1637 (desde el año 1977).- SANTIAGO LABANDERA Nro. 818 (de 1960 a 1977).-

		SERIE	NUMERO			
3	CREDENCIAL CIVICA	B.M.A.	10.597	sin traslados	DOC. de IDENT.	359.860.-

PARA SER PRESENTADO ANTE LAS AUTORIDADES DE EL BANCO DE LA REPUBLICA ORIENTAL DEL URU= OBJETO DE LA TRAMITACION GUAY.- (Permanencia en el Cargo).-

1 - Consignar con precisión lugar de trabajo o estudio los 10 últimos años.
2 - Consignar con precisión cada domicilio en los últimos 10 años.
3 - Consignar si ha tenido traslados y números anteriores.

Alfredo De Andrea
FIRMA DEL SOLICITANTE

COMISARIA SECCIONAL 12.-

Pase a sus efectos al Departamento 3 de la D. N. I. I.

WASHINGTON CALAFAT LOPEZ.-
COMISARIO

D. N. I. I.- DEPARTAMENTO Nº 3

DIA 17 MES JUL. AÑO 979

Se hace constar que el titular de la presente solicitud registra las siguientes anotaciones en el fichero de esta Dirección

SIN ANTECEDENTES

POR EL JEFE DEL DEPARTAMENTO N.o 3
y por su

2173

Benito GONZALEZ BUNILLA
SUB - COMISARIO

105921

J.P.M. O y M Fórm. 05.342

Fórm.. 670

"AÑO DEL SESQUICENTENARIO DE LA POLICIA"

JUNTA DE COMANDANTES
EN JEFE
SERVICIO DE INFORMACION DE DEFENSA

DEPARTAMENTO	DIA	MES	AÑO
MONTEVIDEO	09	06	79

N.o 2.007 ctl.

- SOLICITUD DE CONSTANCIA DE HABILITACION PARA CARGOS PUBLICOS -

	APELLIDO PATERNO	APELLIDO MATERNO
TITULAR	GAMBA	CASAVALLE
	PRIMER NOMBRE	SEGUNDO NOMBRE
	ENRIQUE	.-.-.-.-.-.-.-.-
PADRE	PRIMER NOMBRE: SILVIO	SEGUNDO NOMBRE: HILARIO
MADRE	PRIMER NOMBRE: MARIA	SEGUNDO NOMBRE: AIDA

FECHA Y LUGAR DE NACIMIENTO	DIA	MES	AÑO	PAIS	LOCALIDAD o PROVINCIA	NACIONALIDAD
	10	02	36	URUGUAY	MONTEVIDEO	ORIENTALCASADO

1	OCUPACION	1973 A LA FECHA TRABAJA EN BANCO DE LA REPUBLICA ORIENTAL DEL URUGUAY. CARGO ACTUAL AYUDANTE DE VIGILANCIA. 1969 a 1973 FRIGORIFICO MODELO.
2	DOMICILIO	LEON PEREZ 3573. 1969 A LA FECHA.-

		SERIE	NUMERO			
3	CREDENCIAL CIVICA	B N B	16719	SIN TRASLADOS .-	DOC. de IDENT.	791.299.-

PARA SER PRESENTADO ANTE LAS AUTORIDADES DE OBJETO DE LA TRAMITACION: BANCO DE LA REPUBLICA ORIENTAL DEL URUGUAY
PERMANENCIA EN EL CARGO.-

1 - Consignar con precisión lugar de trabajo o estudio los 10 últimos años.
2 - Consignar con precisión cada domicilio en los últimos 10 años.
3 - Consignar si ha tenido traslados y números anteriores.

FIRMA DEL SOLICITANTE

COMISARIA SECCIONAL 12a

Pase a sus efectos al Departamento 3 de la D. N. I. I.

WASHINGTON CALAFAT LOPEZ.-
COMISARIO

D. N. I. I. - DEPARTAMENTO Nº 3

DIA	MES	AÑO
17 JU		

Se hace constar que el titular de la presente solicitud registra las siguientes anotaciones en el fichero de esta Dirección

SIN ANOTACIONES

105922

POR EL JEFE DEL DEPARTAMENTO N.º 3
y por su orden 2173

J.P.M. O y M Fórm 05.342

Fórm. 670

JUNTA DE COMANDANTES
EN JEFE
SERVICIO DE INFORMACION DE DEFENSA

"AÑO DEL SESQUICENTENARIO DE LA POLICIA"

DEPARTAMENTO	DIA	MES	AÑO
MONTEVIDEO	09	06	1979

N.o 2008.-mnr.-

- SOLICITUD DE CONSTANCIA DE HABILITACION PARA CARGOS PUBLICOS -

TITULAR	APELLIDO PATERNO: ALZOGARAY	APELLIDO MATERNO: GARCIA.-
	PRIMER NOMBRE: ALBERTO	SEGUNDO NOMBRE: PLINIO.-
PADRE	PRIMER NOMBRE: LUIS	SEGUNDO NOMBRE: ALBERTO.-
MADRE	PRIMER NOMBRE: PAULA	SEGUNDO NOMBRE: ELSA.-

FECHA Y LUGAR DE NACIMIENTO	DIA	MES	AÑO	PAIS	LOCALIDAD o PROVINCIA	NACIONALIDAD
	12	04	1943	URUGUAY	SORIANO	OR=CASADO.-

1	**OCUPACION**	FUNCIONARIO DEL BANCO DE LA REPUBLICA ORIENTAL DEL URUGUAY(1963) Cargo Oficial .- Casa Central.-
2	**DOMICILIO**	HUM Nro. 3361 (desde el año 1975 a la fecha).- PUERTO RICO Nro. 4170. (desde el año 1968 a 1975).-

		SERIE	NUMERO	TRASLADOS	DOC. de IDENT.
3	**CREDENCIAL CIVICA**	M.C.A.	14.200	A.V.A.15.182	1.699.301.-

PARA SER PRESENTADO ANTE LAS AUTORIDADES DE EL BANCO DE LA REPUBLICA ORIENTAL DEL URU=
OBJETO DE LA TRAMITACION GUAY.- (Permanencia en le Cargo).-

1 - Consignar con precisión lugar de trabajo o estudio los 10 últimos años.
2 - Consignar con precisión cada domicilio en los últimos 10 años.
3 - Consignar si ha tenido traslados y números anteriores.

Alberto G. Alzogaray
FIRMA DEL SOLICITANTE

COMISARIA SECCIONAL 12a.-

Pase a sus efectos al Departamento 3 de la D. N. I. I.

WASHINGTON CALFAT LOPEZ.-
COMISARIO

D. N. I. I.- DEPARTAMENTO Nº 3

DIA	MES	AÑO
17		79

Se hace constar que el titular de la presente solicitud registra las siguientes anotaciones en el fichero de esta Dirección

SIN ANOTACIONES

105923

POR EL JEFE DEL DEPARTAMENTO N.o 3
y por su orden

2173

J.P.M. O y M Fórm. 05.342

Fórm.. 070

"AÑO DEL SESQUICENTENARIO DE LA POLICIA"

JUNTA DE COMANDANTES
EN JEFE
SERVICIO DE INFORMACION DE DEFENSA

DEPARTAMENTO	DIA	MES	AÑO
MONTEVIDEO	13	06	79

N.o 2.071 ctl

- SOLICITUD DE CONSTANCIA DE HABILITACION PARA CARGOS PUBLICOS -

TITULAR	APELLIDO PATERNO: ROVITTO	APELLIDO MATERNO: ALONSO
	PRIMER NOMBRE: RICARDO	SEGUNDO NOMBRE: DANTE
PADRE	PRIMER NOMBRE: DANTE	SEGUNDO NOMBRE: =*********=
MADRE	PRIMER NOMBRE: MARIA	SEGUNDO NOMBRE: ESTHER

FECHA Y LUGAR DE NACIMIENTO	DIA	MES	AÑO	PAIS	LOCALIDAD o PROVINCIA	NACIONALIDAD
	13	08	43	URUGUAY	MONTEVIDEO	ORIENTAL. CASADO

1	OCUPACION	BANCO DE LA REPUBLICA ORIENTAL DEL URUGUAY. 1962 A LA FECHA CARGO ACTUAL OFICIAL. CASA CENTRAL .=
2	DOMICILIO	VAZ FERREIRA NRO. 3567. ENERO-79 A LA FECHA. VAZ FERREIRA 3522. AP 8 DE 1969 A ENERO-79.=

		SERIE	NUMERO			
3	CREDENCIAL CIVICA	BQB	10192	SIN TRASLADOS	DOC. de IDENT.	972.623.=

PARA SER PRESENTADO ANTE LAS AUTORIDADES DE OBJETO DE LA TRAMITACION B.R.O.U..

PERMANENCIA EN EL CARGO.=

1 - Consignar con precisión lugar de trabajo o estudio los 10 últimos años.
2 - Consignar con precisión cada domicilio en los últimos 10 años.
3 - Consignar si ha tenido traslados y números anteriores.

FIRMA DEL SOLICITANTE

COMISARIA SECCIONAL 12a.

Pase a sus efectos al Departamento 3 de la D. N. I. I.

WASHINGTON CALAFAT LOPEZ.=
COMISARIO

D. N. I. I. - DEPARTAMENTO Nº 3

DIA	MES	AÑO
17	JUL	79

Se hace constar que el titular de la presente solicitud registra las siguientes anotaciones en el fichero de esta Dirección

DEPARTAMENTO Nº 3

SIN ANOTACIONES

POR EL JEFE DEL DEPARTAMENTO Nº 3
y por su orden

105924

2173

J.P.M. O y M Fórm. 05.342

Fórm. . 670

"AÑO DEL SESQUICENTENARIO DE LA POLICIA"

JUNTA DE COMANDANTES
EN JEFE
SERVICIO DE INFORMACION DE DEFENSA

DEPARTAMENTO	DIA	MES	AÑO
MONTEVIDEO	13	06	979

N.o 2072.-rbm

- SOLICITUD DE CONSTANCIA DE HABILITACION PARA CARGOS PUBLICOS -

	APELLIDO PATERNO	APELLIDO MATERNO
TITULAR	MADRID de ABREU	CARDOZO
	PRIMER NOMBRE	SEGUNDO NOMBRE
	DORA	HILDE
PADRE	PRIMER NOMBRE: TEODORO	SEGUNDO NOMBRE: .-.-.-.
MADRE	PRIMER NOMBRE: DECHINDA	SEGUNDO NOMBRE: .-.-.-.

FECHA Y LUGAR DE NACIMIENTO	DIA	MES	AÑO	PAIS	LOCALIDAD o PROVINCIA	NACIONALIDAD
	23	11	935	URUGUAY	MONTEVIDEO	OR.CASADA

1	OCUPACION	LABORES, desde 1966 a la fecha.+
2	DOMICILIO	AGUSTIN VELAZQUEZ 3988, Ap. 604, Parque Posadas, desde 1973 a la fecha DELICIAS 4829, desde 1963 a 1973.-

3	CREDENCIAL CIVICA	SERIE	NUMERO		DOC. de IDENT.
		A Z A	17.130	SIN TRASLADO	750.772.-

PARA SER PRESENTADO ANTE LAS AUTORIDADES DE MINISTERIO DEL INTERIOR
OBJETO DE LA TRAMITACION INGRESO

1 - Consignar con precisión lugar de trabajo o estudio los 10 últimos años.
2 - Consignar con precisión cada domicilio en los últimos 10 años.
3 - Consignar si ha tenido traslados y números anteriores.

FIRMA DEL SOLICITANTE

COMISARIA SECCIONAL 12a.-

Pase a sus efectos al Departamento 3 de la D. N. I. I.

WASHINGTON CAIAFA LOPEZ
COMISARIO

DIA 17 | MES III | AÑO 1979

D. N. I. I.-.DEPARTAMENTO Nº 3

Se hace constar que el titular de la presente solicitud registra las siguientes anotaciones en el fichero de esta Dirección

SIN ANOTACIONES

POR EL JEFE DEL DEPARTAMENTO N.o
y por su

2173

105925

J.P.M. O y M Fórm. 05.342

Fórm.. 870

" AÑO DEL SESQUICENTENARIO DE LA POLICIA "

JUNTA DE COMANDANTES EN JEFE

SERVICIO DE INFORMACION DE DEFENSA

DEPARTAMENTO	DIA	MES	AÑO
MONTEVIDEO	2	7	1979

N.o 2291.gb.-

- SOLICITUD DE CONSTANCIA DE HABILITACION PARA CARGOS PUBLICOS -

TITULAR	APELLIDO PATERNO: CODD	APELLIDO MATERNO: DIOGO
	PRIMER NOMBRE: SANTIAGO	SEGUNDO NOMBRE: de DIOS
PADRE	PRIMER NOMBRE: SANTIAGO	SEGUNDO NOMBRE: DONATO
MADRE	PRIMER NOMBRE: ALBERTINA	SEGUNDO NOMBRE: .=.=.=.

FECHA Y LUGAR DE NACIMIENTO	DIA	MES	AÑO	PAIS	LOCALIDAD o PROVINCIA	NACIONALIDAD
	23	5	1933	URUGUAY	MONTEVIDEO	ORIENTAL.casad o.

1	**OCUPACION**	Desde 1953 a la fecha en A.F.E., cargo actual, Oficial de 1ra..-
2	**DOMICILIO**	Desde 1968 a 1970 en Iberia Nº 4013, de 1970 a la fecha en Oficial 3 Nº 4937, apto. 3, esquina Iberia(Sec.12a.Pol.)

3	CREDENCIAL CIVICA	SERIE	NUMERO		DOC. de IDENT.
		B.N.B.	16.730	SIN TRASLADOS	827.148

PARA SER PRESENTADO ANTE LAS AUTORIDADES DE A.F.E.
OBJETO DE LA TRAMITACION Permanencia en el Cargo.-

1 - Consignar, con precisión, lugar de trabajo o estudio los 10 últimos años.
2 - Consignar, con precisión, cada domicilio en los últimos 10 años.
3 - Consignar si ha tenido traslados y números anteriores.

Santiago Codd
FIRMA DEL SOLICITANTE

COMISARIA SECCIONAL 12a.

Pase a sus efectos al Departamento 3 de la D. N. I. I.

WASHINGTON CALEFI LOPEZ
COMISARIO

D. N. I. I.-. DEPARTAMENTO Nº 3

DIA	MES	AÑO
19	JUL.	1979

Se hace constar que el titular de la presente solicitud registra las siguientes

anotaciones en el fichero de esta Dirección

SIN ANOTACIONES

105926

POR EL JEFE DEL DEPARTAMENTO N.o 3
y por su o 2173

Benito [illegible]EZ BONILLA
SUB - COMISARIO

J.P.M. O y M Fórm. 05.342

Fórm.. 670

" AL SERVICIO FATRIO DE LA POLICIA "

JUNTA DE COMANDANTES EN JEFE
SERVICIO DE INFORMACION DE DEFENSA

DEPARTAMENTO	DIA	MES	AÑO
MONTEVIDEO	5	7	1979

N.o 2123.gb.-

S/A

- SOLICITUD DE CONSTANCIA DE HABILITACION PARA CARGOS PUBLICOS -

TITULAR	APELLIDO PATERNO: VIGNOTTI de RIVERO	APELLIDO MATERNO: NERON
	PRIMER NOMBRE: TERESITA	SEGUNDO NOMBRE: de LOURDES
PADRE	PRIMER NOMBRE: JUAN	SEGUNDO NOMBRE: CARLOS
MADRE	PRIMER NOMBRE: AIDA	SEGUNDO NOMBRE: TERESITA

FECHA Y LUGAR DE NACIMIENTO	DIA	MES	AÑO	PAIS	LOCALIDAD o PROVINCIA	NACIONALIDAD
	19	10	1956	URUGUAY	MONTEVIDEO	ORIENTAL.casada.

1	**OCUPACION**	Hasta 1972 labores, 1972 a 1977 trabajó en la Fábrica sita en Blanco[illegible] 1776; 1978 trabajó en SIMPES, sito en Gral.Flores,esquina Corrales, 1978 a la fecha en la Fábrica Nacional de Tejidos y Elásticos.- sita en Centenario Nº 2543, esquina Corrales.-
2	**DOMICILIO**	Desde 1956 a 1978 en Guarapirú Nº 3829, de 1978 a la fecha en Casavalle Nº 3512, apto. 1.-

		SERIE	NUMERO		DOC. de IDENT.
3	**CREDENCIAL CIVICA**	S.I.C.	35.521	SI TRASLADOS	1:597.406.-

PARA SER PRESENTADO ANTE LAS AUTORIDADES DE DIRECCION NACIONAL DE CORREOS
OBJETO DE LA TRAMITACION Ingreso.-

1 - Consignar con precisión, lugar de trabajo o estudio los 10 últimos años.
2 - Consignar con precisión cada domicilio en los últimos 10 años.
3 - Consignar si ha tenido traslados y números anteriores.

Teresita V. de Rivero
FIRMA DEL SOLICITANTE

COMISARIA SECCIONAL

Pase, sus efectos al Departamento 3 de la D. N. I. I.

[illegible] Z.-
COMISARIO

D. N. I. I.-. DEPARTAMENTO Nº 3

DIA	MES	AÑO
19	JUL.	79

Se hace constar que el titular de la presente solicitud registra las siguientes anotaciones en el fichero de esta Dirección

SIN ANOTACIONES

105927

POR EL JEFE [illegible] DEPARTAMENTO No 3
y por [illegible]

[illegible] BONILLA
SUB-COMISARIO

J.P.M. O y M Fórm. 05.342

Fórm.. 670

" AÑO DEL SESQUICENTENARIO DE LA POLICIA "

JUNTA DE COMANDANTES EN JEFE

SERVICIO DE INFORMACION DE DEFENSA

DEPARTAMENTO	DIA	MES	AÑO
MONTEVIDEO	5	7	1979

N.o 2023.gb.-

S/S

- SOLICITUD DE CONSTANCIA DE HABILITACION PARA CARGOS PUBLICOS -

TITULAR	APELLIDO PATERNO: VIGNOTTI de RIVERO	APELLIDO MATERNO: NEHON	
	PRIMER NOMBRE: TERESITA	SEGUNDO NOMBRE: de LOURDES	
PADRE	PRIMER NOMBRE: JUAN	SEGUNDO NOMBRE: CARLOS	
MADRE	PRIMER NOMBRE: AIDA	SEGUNDO NOMBRE: TERESITA	

FECHA Y LUGAR DE NACIMIENTO	DIA	MES	AÑO	PAIS	LOCALIDAD o PROVINCIA	NACIONALIDAD
	19	10	1956	URUGUAY	MONTEVIDEO	ORIENTAL.casada.

1	**OCUPACION**	Hasta 1972 labores, 1972 a 1977 trabajó en la Fábrica sita en Blanqueada Nº 1776; 1978 trabajó en SIMPES, sito en Gral.Flores,esquina Corrales, 1978 a la fecha en la Fábrica Nacional de Tejidos y Elásticos.- sita en Centenario Nº 2543, esquina Corrales.-
2	**DOMICILIO**	Desde 1956 a 1978 en Guaraní Nº 3529, de 1978 a la fecha en Cosavalle Nº 3512, apto. 1.-

		SERIE	NUMERO			
3	**CREDENCIAL CIVICA**	S.M.B.	85.521	SIN TRASLADOS	**DOC. de IDENT.**	1.397.406.-

PARA SER PRESENTADO ANTE LAS AUTORIDADES DE OBJETO DE LA TRAMITACION DIRECCION NACIONAL DE CORREOS Ingreso.-

1 - Consignar con precisión lugar de trabajo o estudio los 10 últimos años.
2 - Consignar con precisión cada domicilio en los últimos 10 años.
3 - Consignar si ha tenido traslados y números anteriores.

T. V. de Rivero
FIRMA DEL SOLICITANTE

COMISARIA SECCIONAL 1ª

Pase a sus efectos al Departamento 3 de la D. N. I. I.

MAS. INSPECTOR ALBERTO RUIZ.-
COMISARIO

D. N. I. I..-.DEPARTAMENTO Nº 3

DIA	MES	AÑO
19	JUL.	79

Se hace constar que el titular de la presente solicitud registra las siguientes anotaciones en el fichero de esta Dirección

SIN ANOTACIONES

105927

POR EL JEFE DEPARTAMENTO No 3
y por

Benito [illegible] CONILLA
COMISARIO

J.P.M. O y M Fórm. 05.342

Fórm.. 670

"AÑO DEL SESQUICENTENARIO DE LA POLICIA"

JUNTA DE COMANDANTES
EN JEFE
SERVICIO DE INFORMACION DE DEFENSA

DEPARTAMENTO	DIA	MES	AÑO
MONTEVIDEO	10	07	979

N.o 2.361et1

- SOLICITUD DE CONSTANCIA DE HABILITACION PARA CARGOS PUBLICOS -

TITULAR	APELLIDO PATERNO: DEIMUR	APELLIDO MATERNO: MACEDONIO	
	PRIMER NOMBRE: CELIA	SEGUNDO NOMBRE: LILIAN	
PADRE	PRIMER NOMBRE: VICENTE	SEGUNDO NOMBRE: .*.*.*.*.*.	
MADRE	PRIMER NOMBRE: DIADEMA	SEGUNDO NOMBRE: .*.*.*.*.*.	

FECHA Y LUGAR DE NACIMIENTO	DIA	MES	AÑO	PAIS	LOCALIDAD o PROVINCIA	NACIONALIDAD
	20	05	956	URUGUAY	MONTEVIDEO	ORIENTAL. SOLT.

1	OCUPACION	DESDE 1975 A LA FECHA TRABAJA EN CASA DEBERNARDIS S.A. MARTIN FIERRO 2533. CARGO ACTUAL AUX. ADM. 1969 A 1974 CURSO SECUNDARIA EN I.B.O.. 1975/76 PREPARATORIOS EN LICEO NRO. 3.- 1977 CURSO U.T.U.. 1978 A 79. ENFERMERIA INSTRUMENTISTA EN ESCUELA JOSE SCOSSERIA.-
2	DOMICILIO	1969 A 1971 JOSE RAMIREZ 3529. 1971 A 1978 COMANDANTE BRAGA 2560 AP. 12 1978 A LA FECHA CHIMBORAZO Y GENERAL FLORES. SENDA 9 CASA 34.- BARRIO 18 DE JULIO.-

		SERIE	NUMERO			
3	CREDENCIAL CIVICA	AUA	14942	SIN TRASLADOS .-	DOC. de IDENT.	1.364.014.-

PARA SER PRESENTADO ANTE LAS AUTORIDADES DE OBJETO DE LA TRAMITACION: MINISTERIO DE SALUD PUBLICA.- INGRESO.-

1 - Consignar con precisión lugar de trabajo o estudio los 10 últimos años.
2 - Consignar con precisión cada domicilio en los últimos 10 años.
3 - Consignar si ha tenido traslados y números anteriores.

Celia D. Deimuè
FIRMA DEL SOLICITANTE

COMISARIA SECCIONAL 12a.

Pase a sus efectos al Departamento 3 de la D. N. I. I.

WASHINGTON CALAMAT LOPEZ.
COMISARIO

D. N. I. I. - DEPARTAMENTO Nº 3

DIA 20 MES JUL. AÑO 1979

Se hace constar que el titular de la presente solicitud registra las siguientes anotaciones en el fichero de esta Dirección

SIN ANOTACIONES

105928

POR EL JEFE DEL DEPARTAMENTO N.o 3
y por su o...
2173 1
... GONILLA
SUB - COMISARIO

J.P.M. O y M Fórm. 05.342

Fórm.. 670

" AÑO DEL SESQUICENTENARIO DE LA POLICIA "

JUNTA DE COMANDANTES
EN JEFE
SERVICIO DE INFORMACION DE DEFENSA

DEPARTAMENTO	DIA	MES	AÑO
MONTEVIDEO	10	07	1979

N.o 2364.gb.

- SOLICITUD DE CONSTANCIA DE HABILITACION PARA CARGOS PUBLICOS -

	APELLIDO PATERNO	APELLIDO MATERNO
TITULAR	FERRE	QUINTERO
	PRIMER NOMBRE	SEGUNDO NOMBRE
	RAUL	HECTOR
PADRE	PRIMER NOMBRE	SEGUNDO NOMBRE
	HECTOR	RAUL
MADRE	PRIMER NOMBRE	SEGUNDO NOMBRE
	CIRILA	EUDOSIA

FECHA Y LUGAR DE NACIMIENTO	DIA	MES	AÑO	PAIS	LOCALIDAD o PROVINCIA	NACIONALIDAD
	21	1	1948	URUGUAY	MONTEVIDEO	ORIENTAL.soltero

1	OCUPACION	Desde 1966 a 1976, propietario de un kiosco de revistas sito en Pablo de Maria Nº 1449, 1977 a enero de 1979 desocupado, de febrero de 1979 a la fecha trabaja en P.L.U.N.A., cargo actual, chofer.-
2	DOMICILIO	Desde 1957 a la fecha en Carreras Nacionales Nº 4153.-

		SERIE	NUMERO		DOC. de IDENT.
3	CREDENCIAL CIVICA	B.N.B.	26.137	SIN TRASLADOS	1:222.763.-

PARA SER PRESENTADO ANTE LAS AUTORIDADES DE OBJETO DE LA TRAMITACION: P.L.U.N.A. Permanencia en el cargo.-

1 - Consignar con precisión lugar de trabajo o estudio los 10 últimos años.
2 - Consignar con precisión cada domicilio en los últimos 10 años.
3 - Consignar si ha tenido traslados y números anteriores.

FIRMA DEL SOLICITANTE

COMISARIA SECCIONAL 12a.

Pase por sus efectos al Departamento 3 de la D. N. I. I.

WASHINGTON CALARAP LOPEZ.
COMISARIO

D. N. I. I.-.DEPARTAMENTO Nº 3

DIA 19 JUL MES AÑO 1979

Se hace constar que el titular de la presente solicitud registra las siguientes anotaciones en el fichero de esta Dirección

DEPARTAMENTO Nº 3

SIN ANOTACIONES

POR EL JEFE DEL DEPARTAMENTO N.º 3
Y POR SU ORDEN

SUBCOMISARIO

2173

105929

J.P.M. O y M Fórm. 05.342

Fórm. . 670

" AÑO DEL SESQUICENTENARIO DE LA POLICIA "

JUNTA DE COMANDANTES
EN JEFE
SERVICIO DE INFORMACION DE DEFENSA

DEPARTAMENTO	DIA	MES	AÑO
MONTEVIDEO	10	07	1979

N.o 2365.gb.-

- SOLICITUD DE CONSTANCIA DE HABILITACION PARA CARGOS PUBLICOS -

TITULAR	APELLIDO PATERNO: BLANCO	APELLIDO MATERNO: ASTORINO	
	PRIMER NOMBRE: DANIEL	SEGUNDO NOMBRE: .=.=.=.=	
PADRE	PRIMER NOMBRE: RAUL	SEGUNDO NOMBRE: .=.=.=.=	
MADRE	PRIMER NOMBRE: JESUALDA	SEGUNDO NOMBRE: MARIA	

FECHA Y LUGAR DE NACIMIENTO	DIA	MES	AÑO	PAIS	LOCALIDAD o PROVINCIA	NACIONALIDAD
	8	2	1961	URUGUAY	MONTEVIDEO	ORIENTAL.soltero

1	OCUPACION	Hasta 1972 enseñanza escolar, 1973 y 1974 Liceo Pedro Poveda, 1975 y 1976 Liceo Militar Crel.Lorenzo Latorre, 1977 Institute Héctor Miranda,hasta 1978 y 1979 Liceo Bauzá.-
2	DOMICILIO	Desde 1961 a 1970 en Celedonio Rojas Nº 1380, de 1970 a la fecha en Gregorio Sanabria Nº 3725.-

		SERIE	NUMERO		DOC. de IDENT.
3	CREDENCIAL CIVICA	B.N.A.	36.142	SIN TRASLADOS	1!704.015.-

PARA SER PRESENTADO ANTE LAS AUTORIDADES DE OBJETO DE LA TRAMITACION: MINISTERIO DE TRABAJO Y SEGURIDAD SOCIAL
Ingreso.-

1 - Consignar con precisión lugar de trabajo o estudio los 10 últimos años.
2 - Consignar con precisión cada domicilio en los últimos 10 años.
3 - Consignar si ha tenido traslados y números anteriores.

Daniel Blanco Astorino
FIRMA DEL SOLICITANTE

COMISARIA SECCIONAL 12a.

Pase a sus efectos al Departamento 3 de la D. N. I. I.

WASHINGTON CALAPAT LOPEZ.-
COMISARIO

D. N. I. I.--.DEPARTAMENTO Nº 3

DIA	MES	AÑO
19	JUL.	1979

Se hace constar que el titular de la presente solicitud registra las siguientes anotaciones en el fichero de esta Dirección

DEPARTAMENTO Nº. 3

SIN ANOTACIONES

POR EL JEFE DEL DEPARTAMENTO N.º 3
Y POR SU ORDEN
OSCAR LARA BORGES
SUB-COMISARIO

105930

2173

J.P.M. O y M Fórm. 05.342

Fórm.. 670

"AÑO DEL SESQUICENTENARIO DE LA POLICIA"

JUNTA DE COMANDANTES
EN JEFE
SERVICIO DE INFORMACION DE DEFENSA

DEPARTAMENTO	DIA	MES	AÑO
MONTEVIDEO	11	07	979

N.o 2.374.-uno.-

- SOLICITUD DE CONSTANCIA DE HABILITACION PARA CARGOS PUBLICOS -

TITULAR	APELLIDO PATERNO: REYES	APELLIDO MATERNO: BLANCO.-
	PRIMER NOMBRE: CLAUDIA	SEGUNDO NOMBRE: ELVIRA.-
PADRE	PRIMER NOMBRE: FLORENTINO	SEGUNDO NOMBRE: PLINIO.-
MADRE	PRIMER NOMBRE: EMA	SEGUNDO NOMBRE: -------

FECHA Y LUGAR DE NACIMIENTO	DIA	MES	AÑO	PAIS	LOCALIDAD o PROVINCIA	NACIONALIDAD
	01	11	1961	URUGUAY	MONTEVIDEO	OR=SOLTERA.-

1	OCUPACION	ESTUDIANTE de U.T.U. (desde el año 1978 a la fecha).- Liceo Nro. 14 (de 1974 a 1977 inclusive).-
2	DOMICILIO	CARABELAS Nro. 3017 (desde el año 1976 a la fecha).- CORUÑA Nro. 2914 (desde el año 1961 a 1976).-

		SERIE	NUMERO			
3	CREDENCIAL CIVICA	B.M.A.	24.204.	sin traslados.-	DOC. de IDENT.	1.746.883.-

PARA SER PRESENTADO ANTE LAS AUTORIDADES DE OBJETO DE LA TRAMITACION: EL MINISTERIO DE TRANSPORTES Y OBRAS PUBLICAS (Ingreso).-

1 - Consignar con precisión, lugar de trabajo o estudio los 10 últimos años.
2 - Consignar con precisión cada domicilio en los últimos 10 años.
3 - Consignar si ha tenido traslados y números anteriores.

Claudia Reyes
FIRMA DEL SOLICITANTE

COMISARIA SECCIONAL 12a.-

Pase a sus efectos al Departamento 3 de la D. N. I. I.

WASHINGTON CALAFAT LOPEZ.-
COMISARIO

D. N. I. I. - DEPARTAMENTO Nº 3

DIA 19 JUL. MES AÑO 1979

Se hace constar que el titular de la presente solicitud registra las siguientes anotaciones en el fichero de esta Dirección

SIN ANOTACIONES

POR EL JEFE DEL DEPARTAMENTO N.o 3
Y POR SU ORDEN

SUBCOMISARIO

105931 2173

J.P.M. O y M Fórm. 05.342

Fórm. . 670

"AÑO DEL SESQUICENTENARIO DE LA POLICIA"

JUNTA DE COMANDANTES
EN JEFE
SERVICIO DE INFORMACION DE DEFENSA

DEPARTAMENTO	DIA	MES	AÑO
MONTEVIDEO	12	07	1979

N.o 2.386.wrs

S/A

- SOLICITUD DE CONSTANCIA DE HABILITACION PARA CARGOS PUBLICOS -

TITULAR	APELLIDO PATERNO: CALABRIA de CASTILLO	APELLIDO MATERNO: MENDOZA
	PRIMER NOMBRE: SONIA	SEGUNDO NOMBRE: RAQUEL
PADRE	PRIMER NOMBRE: Enrique	SEGUNDO NOMBRE: ----------
MADRE	PRIMER NOMBRE: Maria	SEGUNDO NOMBRE: Esther.-

FECHA Y LUGAR DE NACIMIENTO	DIA	MES	AÑO	PAIS	LOCALIDAD o PROVINCIA	NACIONALIDAD
	08	06	1934	URUGUAY	MONTEVIDEO	oriental, casada

1	**OCUPACION**	De febrero de 1957 a la fecha, en Dirección de Catastro, con el cargo actual de Administrativo Clase 1.-
2	**DOMICILIO**	de 1963 a 1971, Magallanes Nro.2029,apto.1.- De 1971 a la fecha,Dr. Pugnalini Nro. 1844 bis.-

		SERIE	NUMERO			
3	**CREDENCIAL CIVICA**	BJB	8125	SIN TRASLADOS.-	**DOC. de IDENT.**	1.727.201.-

PARA SER PRESENTADO ANTE LAS AUTORIDADES DE DIRECCION DE CATASTRO.-
OBJETO DE LA TRAMITACION PERMANENCIA EN EL CARGO.-

1 - Consignar con precisión lugar de trabajo o estudio los 10 últimos años.
2 - Consignar con precisión cada domicilio en los últimos 10 años.
3 - Consignar si ha tenido traslados y números anteriores.

Sonia Calabria
FIRMA DEL SOLICITANTE

COMISARIA SECCIONAL 12a.-

Pase a sus efectos al Departamento 3 de la D. N. I. I.

WASHINGTON CALAFAT LOPEZ.-
COMISARIO

D. N. I. I..-.DEPARTAMENTO Nº 3

DIA 20 JUL MES AÑO 1979

Se hace constar que el titular de la presente solicitud registra las siguientes anotaciones en el fichero de esta Dirección

SIN ANOTACIONES

POR EL JEFE DEL DEPARTAMENTO N.o 3
Y POR SU ORDEN:

ARA BORGES
COMISARIO

105932

2173

J.P.M. O y M Fórm. 05.342

Fórm.. 670

"AÑO DEL SESQUICENTENARIO DE LA POLICIA"

JUNTA DE COMANDANTES
EN JEFE
SERVICIO DE INFORMACION DE DEFENSA

DEPARTAMENTO	DIA	MES	AÑO
MONTEVIDEO	12	07	979

N.o 2.382ctl

S/A

- SOLICITUD DE CONSTANCIA DE HABILITACION PARA CARGOS PUBLICOS -

	APELLIDO PATERNO	APELLIDO MATERNO
TITULAR	DOCOBO de CURCIO	LEMA
	PRIMER NOMBRE	SEGUNDO NOMBRE
	ADELA	* * * * * *
PADRE	PRIMER NOMBRE	SEGUNDO NOMBRE
	ANGEL	FEDERICO
MADRE	PRIMER NOMBRE	SEGUNDO NOMBRE
	AIDA	MILKA

FECHA Y LUGAR DE NACIMIENTO	DIA	MES	AÑO	P A I S	LOCALIDAD o PROVINCIA	NACIONALIDAD
	21	01	956	URUGUAY	MONTEVIDEO	ORIENTAL. CAS.

1	OCUPACION	1975 A 1979 TRABAJO EN C.I.C.A.. (URUGUAY 872).= 1968 a 1972. CURSO SECUNDARIA LICEO NRO. 3. 1973 PREPARATORIOS MISMO INSTITUTO. 1974 LABORES.=
2	DOMICILIO	EL INICIADOR 1608. 1973 A LA FECHA. 1969 A 1973 TUYUTI 2791 BIS AP. 2.=

		SERIE	NUMERO			
3	CREDENCIAL CIVICA	AUA	15036	SIN TRASLADOS .=	DOC. de IDENT.	1.391.835 .=

PARA SER PRESENTADO ANTE LAS AUTORIDADES DE OBJETO DE LA TRAMITACION

O.S.E..
INGRESO.=

1 - Consignar con precisión lugar de trabajo o estudio los 10 últimos años.
2 - Consignar con precisión cada domicilio en los últimos 10 años.
3 - Consignar si ha tenido traslados y números anteriores.

FIRMA DEL SOLICITANTE

POLICIA DE MONTEVIDEO
COMISARIA SECCIONAL 12a.

Pase a sus efectos al Departamento 3 de la D. N. I. I.

WASHINGTON CALAFAT LOPEZ.=
COMISARIO

D.N.I.I. - DEPARTAMENTO Nº 3

DIA	MES	AÑO
20	JUL.	1979

Se hace constar que el titular de la presente solicitud registra las siguientes anotaciones en el fichero de esta Dirección

DEPTO. Nº 3
INGRESOS Y EGRESOS

SIN ANOTACIONES

POR EL JEFE DEL DEPARTAMENTO N.º 3
Y POR SU ORDEN

105933

OSCAR LARA LOPEZ
SUB-COMISARIO

2173

J.P.M. O y M Fórm. 05.342

Fórm.. 670

'A DE COMANDANTES
EN JEFE
SERVICIO DE INFORMACION DE DEFENSA

DEPARTAMENTO	DIA	MES	AÑO
Montevideo	22	1	1980

N.º 121.fm.-

- SOLICITUD DE CONSTANCIA DE HABILITACION PARA CARGOS PUBLICOS -

TITULAR	APELLIDO PATERNO: QUINTANA	APELLIDO MATERNO: SANCHEZ
	PRIMER NOMBRE: ALVARO.-	SEGUNDO NOMBRE: - - - -
PADRE	PRIMER NOMBRE: ROBERTO	SEGUNDO NOMBRE: JOSE
MADRE	PRIMER NOMBRE: OFELIA	SEGUNDO NOMBRE: = = = = =

FECHA Y LUGAR DE NACIMIENTO	DIA	MES	AÑO	PAIS	LOCALIDAD o PROVINCIA	NACIONALIDAD
	30	10	1958	Uruguay.-	Montevideo.-	oriental.soltero.

1	**OCUPACION**	desde 1970 hasta la fecha, estudiante en Instituto Sagrado Corazón; y ingresó en Facultad de Medicina, el día 15/7/1977 hasta el momento actual.-
2	**DOMICILIO**	desde 1970 hasta 1976 en San José No.1489 P.2, apto.4; y desde 16/7/1976 hasta la fecha, Brito del Pino 1367 Piso.5to.Apto.24.-

		SERIE	NUMERO			
3	**CREDENCIAL CIVICA**	A.Z.A.-	27.379	dos.siete.tres.siete.nueve.	**DOC. de IDENT.**	1.580.681.-

PARA SER PRESENTADO ANTE LAS AUTORIDADES DE OBJETO DE LA TRAMITACION Ministerio de Agricultura y Pesca, para ingresó.-

1 - Consignar con precisión lugar de trabajo o estudio los 10 últimos años.
2 - Consignar con precisión cada domicilio en los últimos 10 años.
3 - Consignar si ha tenido traslados y números anteriores.

FIRMA DEL SOLICITANTE

COMISARIA SECCIONAL 10a

Pase a sus efectos al Departamento 3 de la D. N. I. I.

HUMBERTO GRACA PEIROS.-
COMISARIO

D. N. I. I.- DEPARTAMENTO Nº 3

DIA	MES	AÑO
24	ENE.	1980

Se hace constar que el titular de la presente solicitud registra las siguientes anotaciones en el fichero de esta Dirección

Dirección Nacional de Información e Inteligencia
Nº 3
Sec. Com.-Hab.-C. Pública

POR EL JEFE DEL DEPARTAMENTO N.º 3
Y POR SU ORDEN

SIN ANOTACIONES

10593-4

2173

J.P.M. O y M Fórm. 05.342

Fórm.. 670

JUNTA DE COMANDANTES
EN-JEFE
SERVICIO DE INFORMACION DE DEFENSA

DEPARTAMENTO	DIA	MES	AÑO
Montevideo	23	01	980

N.o 125.-jmv.-

- SOLICITUD DE CONSTANCIA DE HABILITACION PARA CARGOS PUBLICOS -

TITULAR	APELLIDO PATERNO: JUBANOS	APELLIDO MATERNO: BUSTAMANTE.-
	PRIMER NOMBRE: Ariel	SEGUNDO NOMBRE: --------
PADRE	PRIMER NOMBRE: Ricardo	SEGUNDO NOMBRE: Ruben
MADRE	PRIMER NOMBRE: Niria	SEGUNDO NOMBRE: Mireya

FECHA Y LUGAR DE NACIMIENTO	DIA	MES	AÑO	PAIS	LOCALIDAD o PROVINCIA	NACIONALIDAD
	19	01	953	URUGUAY	Montevideo	Oriental/soltero

1	**OCUPACION**	en 1970 estudiante Preparatorios Frances, de 1971 a 1978 estudiante de la Facultad de Ingeniería, de 1978 a la fecha Ingeniero libre ejercicio de la profesión, de 1977 a 1978 funcionario de UTE con el cargo de Ingeniero.-
2	**DOMICILIO**	de 1970 a 1974 Av. Agraciada esq, Valparaiso, de 1974 a la fecha Manuel Pagpla Nro.3126 Ap.301.-

		SERIE	NUMERO		DOC. de IDENT.
3	**CREDENCIAL CIVICA**	BEB	4961	cuatro nueve seis uno.-	1.227.710.-

PARA SER PRESENTADO ANTE LAS AUTORIDADES DE OBJETO DE LA TRAMITACION SERVICIO DE TRASMISIONES DEL EJERCITO.-
Ingreso.-

1 - Consignar con precisión lugar de trabajo o estudio los 10 últimos años.
2 - Consignar con precisión cada domicilio en los últimos 10 años.
3 - Consignar si ha tenido traslados y números anteriores.

FIRMA DEL SOLICITANTE

COMISARIA SECCIONAL Oma.

Pase a sus efectos al Departamento 3 de la D. N. I. I.

HUMBERTO FRAGA PEREZ.-
COMISARIO

D. N. I. I.-. DEPARTAMENTO N° 3.

DIA	MES	AÑO
25	ENE.	1980

Se hace constar que el titular de la presente solicitud registra las siguientes anotaciones en el fichero de esta Dirección

Dirección Nacional ... Sec. Cons.-Hab.-C. Público

SIN ANOTACIONES

POR EL JEFE DEL DEPARTAMENTO N.° 3
Y POR SU ORDEN

2173 1

105935

J.P.M. O y M Fórm. 05.342

Fórm.. 670

JUNTA DE COMANDANTES
EN JEFE
SERVICIO DE INFORMACION DE DEFENSA

DEPARTAMENTO	DIA	MES	AÑO
Montevideo	23	1	1980

N.o 127.fm.-

- SOLICITUD DE CONSTANCIA DE HABILITACION PARA CARGOS PUBLICOS -

TITULAR	APELLIDO PATERNO: DUTRA	APELLIDO MATERNO: VIDAL
	PRIMER NOMBRE: María	SEGUNDO NOMBRE: del Carmén.
PADRE	PRIMER NOMBRE: Justino.-	SEGUNDO NOMBRE: - - -
MADRE	PRIMER NOMBRE: Victoria	SEGUNDO NOMBRE: - - - -

FECHA Y LUGAR DE NACIMIENTO	DIA	MES	AÑO	PAIS	LOCALIDAD o PROVINCIA	NACIONALIDAD
	15	7	1950	Uruguay	Dpto.de Tacuarembó	oriental.soltera.

1	OCUPACION	desde 1970 a la fecha, no trabaja.-
2	DOMICILIO	desde 1970 hasta 1975 en Luis Lamas No.3274; y desde el día 1.7.1975 a la fecha, en Roque Graseras 936 apto.801.-

3 CREDENCIAL CIVICA	SERIE	NUMERO		DOC. de IDENT.
	B.A.A.-	20.866	dos.cero.ocho.seis.seis.-	1.345.637.-

PARA SER PRESENTADO ANTE LAS AUTORIDADES DE
OBJETO DE LA TRAMITACION Ministerio de Defenza Nacional, para ingresó.-

1 - Consignar con precisión lugar de trabajo o estudio los 10 últimos años.
2 - Consignar con precisión cada domicilio en los últimos 10 años.
3 - Consignar si ha tenido traslados y números anteriores.

+ María del Carmen Dutra
FIRMA DEL SOLICITANTE

COMISARIA SECCIONAL 10a.

Pase a sus efectos al Departamento 3 de la D. N. I. I.

HUMBERTO FERRARI SANTOS.-
COMISARIO

D. N. I. I..-.DEPARTAMENTO Nº 3

DIA 28 MES ENE. AÑO 1980

Se hace constar que el titular de la presente solicitud registra las siguientes anotaciones en el fichero de esta Dirección

Dirección Nacional de Información e Inteligencia · Sec. Cons.-Nac.-C. Público ·

SIN ANOTACIONES

POR EL JEFE DE
Y POR SU ORDEN
DEPTO N.o 3
SILCAR
COMISARIO

105936

2173

J.P.M. O y M Fórm. 05.342

Fórm.. 670

JUNTA DE COMANDANTES
EN JEFE
SERVICIO DE INFORMACION DE DEFENSA

DEPARTAMENTO	DIA	MES	AÑO
Montevideo	24	01	980

N.o 133.-jmv.-

SOLICITUD DE CONSTANCIA DE HABILITACION PARA CARGOS PUBLICOS -

TITULAR	APELLIDO PATERNO: POGGI	APELLIDO MATERNO: SCARONE
	PRIMER NOMBRE: Pedro	SEGUNDO NOMBRE: Eduardo
PADRE	PRIMER NOMBRE: Tomás	SEGUNDO NOMBRE: ------
MADRE	PRIMER NOMBRE: Eldara	SEGUNDO NOMBRE: ------

FECHA Y LUGAR DE NACIMIENTO	DIA	MES	AÑO	PAIS	LOCALIDAD o PROVINCIA	NACIONALIDAD
	6	8	939	URUGUAY	Montevideo	Oriental/soltero

1	**OCUPACION**	de 1970 a 1972 electricista en su domicilio, de 1972 a 1974 empleado de la Firma Setrio Scarone sita en Lavalleja Nro.2258, de 1974 a 1977 electricista en su domicilio, en 1977 funcionario Policial del Dep. de Montevideo como Agte. de 2da. Cl., de 1977 a 1979 electrista en su domicilio, de 1979 a la fecha funcionario de la Direccion Nacional de Aduanas con el cargo de Vigilante.-
2	**DOMICILIO**	de 1970 a la fecha Francisco Araucho Nro.1235 Ap.301.-

		SERIE	NUMERO		DOC. de IDENT.
3	CREDENCIAL CIVICA	BCA	30626	treinta cero seis dos seis	832.665.-

PARA SER PRESENTADO ANTE LAS AUTORIDADES DE DIRECCION GENERAL DE LA SEGURIDAD SOCIAL.-
OBJETO DE LA TRAMITACION
Ingreso.-

1 - Consignar con precisión, lugar de trabajo o estudio los 10 últimos años.
2 - Consignar con precisión cada domicilio en los últimos 10 años.
3 - Consignar si ha tenido traslados y números anteriores.

FIRMA DEL SOLICITANTE

COMISARIA SECCIONAL 10.ma.-

Pase a sus efectos al Departamento 3 de la D. N. I. I.

HUMBERTO FRIG. PUNTOS.-
COMISARIO

D. N. I. I..-.DEPARTAMENTO Nº 3

DIA	MES	AÑO
28	ENE.	1980

Se hace constar que el titular de la presente solicitud registra las siguientes anotaciones en el fichero de esta Dirección

Dirección Nacional de Información e Inteligencia - Sec. Cons.-Hab.-C. Público

POR EL JEFE DEL DEPARTAMENTO N.o 3
y por su orden

Pedro [illegible] GONILLA

SIN ANOTACIONES 105937 2173

JUNTA COMANDANTES
... JEFE
SERVICIO DE INFORMACION DE DEFENSA

DEPARTAMENTO	DIA	MES	AÑO
Montevideo	24	01	980

N.o 134.-

- SOLICITUD DE CONSTANCIA DE HABILITACION PARA CARGOS PUBLICOS -

	APELLIDO PATERNO	APELLIDO MATERNO
TITULAR	CORBAL de de San Vicente	ALVAREZ
	PRIMER NOMBRE	**SEGUNDO NOMBRE**
	Ana	Catalina
PADRE	**PRIMER NOMBRE**	**SEGUNDO NOMBRE**
	Alfonso	------
MADRE	**PRIMER NOMBRE**	**SEGUNDO NOMBRE**
	María	del Carmen

FECHA Y LUGAR DE NACIMIENTO	DIA	MES	AÑO	PAIS	LOCALIDAD o PROVINCIA	NACIONALIDAD
	4	7	952	URUGUAY	Montevideo	Oriental / casada

1	**OCUPACION**	de 1970 a la fecha sus labores.-
2	**DOMICILIO**	de 1970 a 1972 Alfredo Baldomir Nro.2465 Ap.5, de 1972 a la fecha José Ellauri Nro.274.-

		SERIE	NUMERO			
3	**CREDENCIAL CIVICA**	AZA	25645	dos cinco seis cuatro cinco.-	**DOC. de IDENT.**	1.270.725.-

PARA SER PRESENTADO ANTE LAS AUTORIDADES DE OBJETO DE LA TRAMITACION Palacio Legislativo.-
Ingreso.-

1 - Consignar con precisión lugar de trabajo o estudio los 10 últimos años.
2 - Consignar con precisión cada domicilio en los últimos 10 años.
3 - Consignar si ha tenido traslados y números anteriores.

Catalina Corbal
FIRMA DEL SOLICITANTE

COMISARIA SECCIONAL 10ma.-

Pase a sus efectos al Departamento 3 de la D. N. I. I.

HUMBERTO BRAGA PINTOS
COMISARIO

D. N. I. I.-.DEPARTAMENTO Nº 3

29 ENE. 1980

Se hace constar que el titular de la presente solicitud registra las siguientes anotaciones en el fichero de esta Dirección

Dirección Nacional de Información e Inteligencia · DEPARTAMENTO 3 · Sec. Cons. Nac. C. Público

POR EL JEFE DEL DEPARTAMENTO N.° 3
Y POR SU O...
...A LORCES
COMISARIO

SIN ANOTACIONES

105938 2173

J.P.M. O y M Fórm. 05.342 Fórm.. 670

'NTA DE COMANDANTES
EN JEFE
SERVICIO DE INFORMACION DE DEFENSA

DEPARTAMENTO	DIA	MES	AÑO
Montevideo	24	1	1980

N.º 135. b.j.p

- SOLICITUD DE CONSTANCIA DE HABILITACION PARA CARGOS PUBLICOS -

TITULAR	MORO (APELLIDO PATERNO)	BERRO (APELLIDO MATERNO)
	AURORA (PRIMER NOMBRE)	RAQUEL (SEGUNDO NOMBRE)
PADRE	EDUARDO (PRIMER NOMBRE)	CARMELO (SEGUNDO NOMBRE)
MADRE	MATILDE (PRIMER NOMBRE)	AURORA (SEGUNDO NOMBRE)

FECHA Y LUGAR DE NACIMIENTO	DIA	MES	AÑO	PAIS	LOCALIDAD o PROVINCIA	NACIONALIDAD
	22	2	1931	Uruguay	Montevideo	Oriental/Viuda

1	OCUPACION	desde 1970 a la fecha, labores.-Ingresó a trabajar el día 16.1.1980 en la Corte Electoral, desempeñándose como Auxiliar de Archivo.-
2	DOMICILIO	desde 1960 a la fecha, reside en C.Alegre 1323 apto.9.-

3	CREDENCIAL CIVICA	SERIE	NUMERO		DOC. de IDENT.
		A.Z.A.-	12712	uno.dos.siete.uno.dos.-	653.318.-

PARA SER PRESENTADO ANTE LAS AUTORIDADES DE
OBJETO DE LA TRAMITACION CORTE ELECTORAL.-PARA INGRESO.-

1 - Consignar con precisión lugar de trabajo o estudio los 10 últimos años.
2 - Consignar con precisión cada domicilio en los últimos 10 años.
3 - Consignar si ha tenido traslados y números anteriores.

FIRMA DEL SOLICITANTE

COMISARIA SECCIONAL 10a

Pase a sus efectos al Departamento 3 de la D. N. I. I.

HUMBERTO FRAGA PINTOS.-
COMISARIO

D. N. I. I..-DEPARTAMENTO Nº 3

DIA 29 MES ENE. AÑO 1980

Se hace constar que el titular de la presente solicitud registra las siguientes anotaciones en el fichero de esta Dirección

Dirección Nacional de Información e Inteligencia · DEPARTAMENTO Nº 3 · Sec. Cons. Hab. C. Público ·

SIN ANOTACIONES

105939

POR EL JEFE DEL DEPARTAMENTO N.º 3
Y POR SU ORDEN

ARMY AIR FORCES
U.S. COMISARIO
2173

J.P.M. O y M Fórm. 05.342

Form.. 070

NTA DE COMANDANTES
EN JEFE
SERVICIO DE INFORMACION DE DEFENSA

DEPARTAMENTO	DIA	MES	AÑO
Montevideo	25	1	1980

N.o 1 3 7-ocs

1743

- SOLICITUD DE CONSTANCIA DE HABILITACION PARA CARGOS PUBLICOS -

TITULAR	APELLIDO PATERNO: CARRERA	APELLIDO MATERNO: NUÑEZ
	PRIMER NOMBRE: ENRIQUE	SEGUNDO NOMBRE: ---------
PADRE	PRIMER NOMBRE: JOSE	SEGUNDO NOMBRE: MARIA
MADRE	PRIMER NOMBRE: ISABEL	SEGUNDO NOMBRE: ---------

FECHA Y LUGAR DE NACIMIENTO	DIA	MES	AÑO	PAIS	LOCALIDAD o PROVINCIA	NACIONALIDAD
	12	11	1934	URUGUAY	MONTEVIDEO ORIENTAL	CASADO

1	**OCUPACION**	Desde el año 1970 a la fecha no ha desempeña tarea alguna.-
2	**DOMICILIO**	Desde el año 1970 hasta el año 1971 vivía en 18 de Julio 176 de la Ciudad de Artigas y hasta la fecha en Bomplan 531 Apto.2

		SERIE	NUMERO			
3	CREDENCIAL CIVICA	AXA	19557	uno.nueve.cinco.cinco.siete	DOC. de IDENT.	758.589

PARA SER PRESENTADO ANTE LAS AUTORIDADES DE
OBJETO DE LA TRAMITACION INGRESO A UN CARGO DE VIGILANTE EN A.F.E.

1 - Consignar con precisión lugar de trabajo o estudio los 10 últimos años.
2 - Consignar con precisión cada domicilio en los últimos 10 años.
3 - Consignar si ha tenido traslados y números anteriores.

x E Carrera E
FIRMA DEL SOLICITANTE

COMISARIA SECCIONAL 10a.

Pase a sus efectos al Departamento 3 de la D. N. I. I.

HUMBERTO FRAGA PINTOS.
COMISARIO

D. N. I. I.- DEPARTAMENTO Nº 3

DIA 28 MES ENE. AÑO 1980

Se hace constar que el titular de la presente solicitud registra las siguientes anotaciones en el fichero de esta Dirección

JEF ARTIGAS CARGOS.

Dirección Nacional de Información e Inteligencia. DEPARTAMENTO Nº 3 Sec. Cons.-Hab.-C. Público

SIN ANOTACIONES

POR EL JEFE DEPARTAMENTO N.o 3
y por su ausencia

Benito GONZALEZ BONILLA
SUB - COMISARIO

165940

2173

J.P.M. O y M Fórm. 05.342

Fórm. 670

DE COMANDANTES
EN JEFE
DE INFORMACION DE DEFENSA

DEPARTAMENTO	DIA	MES	AÑO
Montevideo	25	01	980

N.o 139.-jmv.-

- SOLICITUD DE CONSTANCIA DE HABILITACION PARA CARGOS PUBLICOS -

	APELLIDO PATERNO	APELLIDO MATERNO
TITULAR	PETTIS	FERNANDEZ
	PRIMER NOMBRE	SEGUNDO NOMBRE
	Mónica	Susana
PADRE	PRIMER NOMBRE	SEGUNDO NOMBRE
	Enrique	Cesar
MADRE	PRIMER NOMBRE	SEGUNDO NOMBRE
	Dina	Ruth

FECHA Y LUGAR DE NACIMIENTO	DIA	MES	AÑO	PAIS	LOCALIDAD o PROVINCIA	NACIONALIDAD
	30	01	958	URUGUAY	Montevideo,	Oriental/soltera.

1	OCUPACION	de 1970 a 1974 estudiante Liceo Nro.12, de 1975 a 1976 estudiante de preparatorios Joaquín Suarez, de 1977 a la fecha estudiante de Facultad de Derecho Y Ciencias Sociales de 3er. año.-
2	DOMICILIO	de 1970 a 1976 Av. Rivera Nro.2927, de 1976 a la fecha Luis Lama Nro. 1264.-

		SERIE	NUMERO		DOC. de IDENT.
3	CREDENCIAL CIVICA	AZA	27594	dos siete cinco nueve cuatro.-	1.486.130.-

PARA SER PRESENTADO ANTE LAS AUTORIDADES DE MINISTERIO DE JUSTICIA.-
OBJETO DE LA TRAMITACION
Ingreso.-

1 - Consignar con precisión lugar de trabajo o estudio los 10 últimos años.
2 - Consignar con precisión cada domicilio en los últimos 10 años.
3 - Consignar si ha tenido traslados y números anteriores.

Mónica Pettis
FIRMA DEL SOLICITANTE

COMISARIA SECCIONAL 10ma.-

Pase a sus efectos al Departamento 3 de la D. N. I. I.

ROBERTO PEREZ BENTOS.-
COMISARIO

D. N. I. I.-.DEPARTAMENTO Nº 3

28 ENE. 1980

Se hace constar que el titular de la presente solicitud registra las siguientes anotaciones en el fichero de esta Dirección

Dirección Nacional de Información e Inteligencia
DEPARTAMENTO Nº 3
Sec. Cons.-Hab.-C. Público

POR EL JEFE DE
Y POR SU O... DEPARTAMENTO N.º 3
SILVAR LARA BORGES
SUB-COMISARIO

SIN ANOTACIONES

105941

2173

J.P.M. O y M Fórm. 05.342

Fórm.. 670

JUNTA DE COMANDANTES
EN JEFE
SERVICIO DE INFORMACION DE DEFENSA

DEPARTAMENTO	DIA	MES	AÑO
Montevideo	25	01	980

N.o 141 jmv.

- SOLICITUD DE CONSTANCIA DE HABILITACION PARA CARGOS PUBLICOS -

TITULAR	APELLIDO PATERNO: ROCA	APELLIDO MATERNO: ANDREALO
	PRIMER NOMBRE: Beatriz	SEGUNDO NOMBRE: Helena
PADRE	PRIMER NOMBRE: Osvaldo	SEGUNDO NOMBRE: ~~[illegible]~~
MADRE	PRIMER NOMBRE: Celina	SEGUNDO NOMBRE: -------

FECHA Y LUGAR DE NACIMIENTO	DIA	MES	AÑO	PAIS	LOCALIDAD o PROVINCIA	NACIONALIDAD
	01	01	944	URUGUAY	Montevideo	Oriental/soltera

1	**OCUPACION**	de 1970 a la fecha auxiliar de la Empresa Lamas Garrone y Compania S. A. sita en Soriano Nro.1374.-
2	**DOMICILIO**	de 1970 a la fecha Roque Graseras Nro.683 Ap.16.-

3	**CREDENCIAL CIVICA**	SERIE: AXB	NUMERO: 10742	uno cero siete cuatro d[illegible]	**DOC. de IDENT.** 970.465.-

PARA SER PRESENTADO ANTE LAS AUTORIDADES DE U.T.E.-
OBJETO DE LA TRAMITACION Ingreso.-

1 - Consignar con precisión lugar de trabajo o estudio los 10 últimos años.
2 - Consignar con precisión cada domicilio en los últimos 10 años.
3 - Consignar si ha tenido traslados y números anteriores.

Beatriz L. Roca
FIRMA DEL SOLICITANTE

COMISARIA SECCIONAL 10m.a.-

Pase a sus efectos al Departamento 3 de la D. N. I. I.

HUMBERTO FRAGUEIROS.-
COMISARIO

D. N. I. I.-. DEPARTAMENTO Nº 3

DIA 28 MES ENE. AÑO 1980

Se hace constar que el titular de la presente solicitud registra las siguientes anotaciones en el fichero de esta Dirección

Dirección Nacional de Información e Inteligencia · DEPARTAMENTO Nº 3 · Sec. Cons.-Hab.-C. Público

POR EL JEFE DEL DEPARTAMENTO N.º 3
Y POR SU ORDEN:

OSCAR LARA BORGES
SUB-COMISARIO

SIN ANOTACIONES

2173

105942

J.P.M. O y M Fórm. 05.342

Fórm.. 670

JUNTA DE COMANDANTES EN JEFE
SERVICIO DE INFORMACION DE DEFENSA

DEPARTAMENTO	DIA	MES	AÑO
Montevideo	28	01	980

N.o 145.-jmv.-

- SOLICITUD DE CONSTANCIA DE HABILITACION PARA CARGOS PUBLICOS -

	APELLIDO PATERNO	APELLIDO MATERNO
TITULAR	COHEN	TASIAS
	PRIMER NOMBRE	SEGUNDO NOMBRE
	Alicia	Yenny
PADRE	PRIMER NOMBRE	SEGUNDO NOMBRE
	Felipe	--------
MADRE	PRIMER NOMBRE	SEGUNDO NOMBRE
	María	Elena

FECHA Y LUGAR DE NACIMIENTO	DIA	MES	AÑO	PAIS	LOCALIDAD o PROVINCIA	NACIONALIDAD
	22	12	959	URUGUAY	Montevideo	Oriental/soltera.-

1	OCUPACION	de 1970 a 1971 Primaria Barón de Rio Branco, de 1972 a 1975 estudiante Liceo José P. Varela, de 1976 a 1977 estudiante Preparatorios Nro. 28, en 1978 estudiante Asociación de enfermeras Católicas, de 1979 a la fecha sus labores.-
2	DOMICILIO	de 1970 a 1974 Cnel. Alegre esq. Bartolito Mitre, de 1974 a la fecha Echevarriarza Nro.3291 Ap.101.-

		SERIE	NUMERO			
3	CREDENCIAL CIVICA	BAA	26108	dos seis uno cero ocho.-	DOC. de IDENT.	1.453.245.-

PARA SER PRESENTADO ANTE LAS AUTORIDADES DE MINISTERIO DE SALUD PUBLICA.-
OBJETO DE LA TRAMITACION Ingreso.-

1 - Consignar con precisión lugar de trabajo o estudio los 10 últimos años.
2 - Consignar con precisión cada domicilio en los últimos 10 años.
3 - Consignar si ha tenido traslados y números anteriores.

FIRMA DEL SOLICITANTE

COMISARIA SECCIONAL 10.-R.A.-

Pase a sus efectos al Departamento 3 de la D. N. I. I.

HUMBERTO ERRA PINTOS.-
COMISARIO

D. N. I. I.-.DEPARTAMENTO Nº 3

31 ENE. 980

Se hace constar que el titular de la presente solicitud registra las siguientes anotaciones en el fichero de esta Dirección

Dirección Nacional de Información e Inteligencia - DEPARTAMENTO Nº 3 - Sec. Cons. Hab. C. Público

SIN ANOTACIONES
105343

POR EL JEFE DEL DEPARTAMENTO N.º 3
Y POR SU ORDEN
SILCAR LARA BORGES
SUB-COMISARIO

2173

J.P.M. O y M Fórm. 05.342

Fórm.. 670

ITA DE COMANDANTES
EN JEFE
SE ACIO DE INFORMACION DE DEFENSA

DEPARTAMENTO	DIA	MES	AÑO
Montevideo	29	1	1980

N.O 1 4 8 -80

- SOLICITUD DE CONSTANCIA DE HABILITACION PARA CARGOS PUBLICOS -

	APELLIDO PATERNO	APELLIDO MATERNO
TITULAR	GASPARRI	MARQUES
	PRIMER NOMBRE	SEGUNDO NOMBRE
	MARIA	de LOURDES
PADRE	PRIMER NOMBRE	SEGUNDO NOMBRE
	ENRIQUE	JOSE
MADRE	PRIMER NOMBRE	SEGUNDO NOMBRE
	MARIA	TERESA

	DIA	MES	AÑO	PAIS	LOCALIDAD o PROVINCIA	NACIONALIDAD
FECHA Y LUGAR DE NACIMIENTO	31	12	1961	URUGUAY	MONTEVIDEO	ORIENTAL SOLTERA

1	OCUPACION	Desde el año 1970 hasta el año 1973 cursaba E.Primaria en el IVI-Thomas sito en Solano Antuña y Bte.Blanco,y hasta el año 1978 cursó Secundaria en el Seminario sito en Soriano y Javier B.Amerin y hasta la fecha cursa Preparatorios.-
2	DOMICILIO	Desde el año 1970 hasta la fecha vive en José Ellauri 725

		SERIE	NUMERO			
3	CREDENCIAL CIVICA	AXB	19948	uno.nueve.nueve.cuatro.	DOC. de IDENT.	1.518.143

PARA SER PRESENTADO ANTE LAS AUTORIDADES DE
OBJETO DE LA TRAMITACION INGRESO A UN CARGO SEMITECNICO EN EL M.S.P.

1 - Consignar con precisión lugar de trabajo o estudio los 10 últimos años.
2 - Consignar con precisión cada domicilio en los últimos 10 años.
3 - Consignar si ha tenido traslados y números anteriores.

Mª de Lourdes Gasparri
FIRMA DEL SOLICITANTE

COMISARIA SECCIONAL 10a.

Pase a sus efectos al Departamento 3 de la D. N. I. I.

HUMBERTO FRAGA PINTOS.-
COMISARIO

D. N. I. I.-.DEPARTAMENTO Nº 3

31 ENE. 1980

Se hace constar que el titular de la presente solicitud registra las siguientes anotaciones en el fichero de esta Dirección

Dirección Nacional de Información e Inteligencia
DEPARTAMENTO Nº 3
Sec. Cons.-Hab. C. Públicos

POR EL JEFE DEL DEPARTAMENTO Nº 3
Y POR SU ORDEN

SILCAR LARA BORGES
SUB-COMISARIO

105944

P 2173

J.P.M. O y M Fórm. 05.342

Fórm.. 670

JU DE COMANDANTES
EN JEFE
SERVICIO DE INFORMACION DE DEFENSA

DEPARTAMENTO	DIA	MES	AÑO
Montevideo	29	1	1980

N.o 1 4 9-ots

- SOLICITUD DE CONSTANCIA DE HABILITACION PARA CARGOS PUBLICOS -

TITULAR	APELLIDO PATERNO: RUSSO	APELLIDO MATERNO: BELLIZZI
	PRIMER NOMBRE: MARIA	SEGUNDO NOMBRE: GRACIA
PADRE	PRIMER NOMBRE: VICTORIO	SEGUNDO NOMBRE: --------
MADRE	PRIMER NOMBRE: TERESA	SEGUNDO NOMBRE: ----------

FECHA Y LUGAR DE NACIMIENTO	DIA	MES	AÑO	PAIS	LOCALIDAD o PROVINCIA	NACIONALIDAD
	29	6	1957	URUGUAY	MONTEVIDEO ORIENTAL	SOLTERA

1	OCUPACION	Desde el año 1970 hasta el año 1973 cursaba E.Secundaria en el Liceo Niño Jesús de Praga,sito en Tristan Narvaja y Uruguay,y hasta la fecha cursa Facultad de Ciencias Económicas.-
2	DOMICILIO	Desde el año 1970 hasta la fecha vive en Placido Ellauri 3251

3	CREDENCIAL CIVICA	SERIE: BAA	NUMERO: 25179 dos.cinco.uno.siete.nueve		DOC. de IDENT.	1.450.870

PARA SER PRESENTADO ANTE LAS AUTORIDADES DE
OBJETO DE LA TRAMITACION INGRESO A UN CARGO TECNICO EN LA DIREC.NAC.DE INSTITUTOS PENALES.-

1 - Consignar con precisión lugar de trabajo o estudio los 10 últimos años.
2 - Consignar con precisión cada domicilio en los últimos 10 años.
3 - Consignar si ha tenido traslados y números anteriores.

FIRMA DEL SOLICITANTE

COMISARIA SECCIONAL 10a.

Pase a sus efectos al Departamento 3 de la D. N. I. I.

HUMBERTO FRAGA PINTOS.-
COMISARIO

D. N. I. I.-. DEPARTAMENTO Nº 3

DIA 31 MES ENE. 1980

Se hace constar que el titular de la presente solicitud registra las siguientes anotaciones en el fichero de esta Dirección

Dirección Nacional de Información e Inteligencia · DEPARTAMENTO Nº 3 · Sec. Loc.-hab.-C. Público

POR EL JEFE DEL DEPARTAMENTO N.º 3
Y POR SU ORDEN

SUB-COMISARIO

SIN ANOTACIONES

2173

JU.. E COMANDANTES
EN JEFE
SERVICIO DE INFORMACION DE DEFENSA

DEPARTAMENTO	DIA	MES	AÑO
MONTEVIDEO	29	01	980

N.o 150.-jmv.-

- SOLICITUD DE CONSTANCIA DE HABILITACION PARA CARGOS PUBLICOS -

	APELLIDO PATERNO	APELLIDO MATERNO
TITULAR	RISO	PAIUS
	PRIMER NOMBRE	**SEGUNDO NOMBRE**
	Miguel	Angel
PADRE	Miguel	Angel
MADRE	Dorila	------

	DIA	MES	AÑO	PAIS	LOCALIDAD o PROVINCIA	NACIONALIDAD
FECHA Y LUGAR DE NACIMIENTO	29	12	954	URUGUAY	Montevideo	Oriental/casado.-

1	**OCUPACION**	de 1970 a 1973 funcionario de ANCAP con el cargo auxiliar, de 1974 a 1975 carente de ocupación, de 1976 a la fecha medio Oficial de la Firma Barreiro y Ramos sita en San Quintin Nro.4376.-
2	**DOMICILIO**	de 1970 a 1977 en 18 de Julio Nro.2196 Ap.801, de 1977 a la fecha Carlos María Maeso Nro.2762 Ap.203.-

		SERIE	NUMERO		DOC. de IDENT.
3	**CREDENCIAL CIVICA**	BCA	59088	cinco nueve cero ocho ocho	1.315.794.-

PARA SER PRESENTADO ANTE LAS AUTORIDADES DE IMPRENTA NACIONAL.-
OBJETO DE LA TRAMITACION Ingreso.-

1 - Consignar con precisión lugar de trabajo o estudio los 10 últimos años.
2 - Consignar con precisión cada domicilio en los últimos 10 años.
3 - Consignar si ha tenido traslados y números anteriores.

FIRMA DEL SOLICITANTE

COMISARIA SECCIONAL 1ma.-

Pase a sus efectos al Departamento 3 de la D. N. I. I.

HUMBERTO [illegible] PEREZ
COMISARIO

D. N. I. I.-. DEPARTAMENTO Nº 3

DIA 31 | MES ENE. | AÑO 1980

Se hace constar que el titular de la presente solicitud registra las siguientes anotaciones en el fichero de esta Dirección

...ción e Información e Inteligencia. ...DEPARTAMENTO 3 ... Cons.-hab.-C. Público

POR EL JEFE DEL D... N.º 3
Y POR SU ORD...
SILVAR LARA BORGES
SUB-COMISARIO

SIN ANOTACIONES

2173

J.P.M. O y M Fórm. 05.342 — 105946 — Fórm.. 670

DE COMANDANTES
EN JEFE
SERVICIO DE INFORMACION DE DEFENSA

DEPARTAMENTO	DIA	MES	AÑO
Montevideo	30	1	80

N.o 154.hic

- SOLICITUD DE CONSTANCIA DE HABILITACION PARA CARGOS PUBLICOS -

	APELLIDO PATERNO	APELLIDO MATERNO
TITULAR	QUINTEROS	SARAVIA
	PRIMER NOMBRE	SEGUNDO NOMBRE
	ANTONIO	DANIEL
PADRE	PRIMER NOMBRE	SEGUNDO NOMBRE
	GERARDO	----------
MADRE	PRIMER NOMBRE	SEGUNDO NOMBRE
	BROPICIA	----------

FECHA Y LUGAR DE NACIMIENTO	DIA	MES	AÑO	PAIS	LOCALIDAD o PROVINCIA	NACIONALIDAD
	1	10	1957	URUGUAY	MONTEVIDEO ORIENTAL	SOLTERO

1	OCUPACION	Desde el año 1970 hasta el año 1975 cursó Secundaria en el Liceo Nuestra Sra.de Fátima sito en Brito del Pino y Silvestre Blanco y hasta la fecha cursa U.T.U.
2	DOMICILIO	Desde el año 1970 hasta el año 1971 vivía en Luis B.Cavia 3035 Ap.3 y hasta el año 1973 en Rivera 2907 y hasta la fecha en Solano Antuña 2730.-

		SERIE	NUMERO			
3	CREDENCIAL CIVICA	AXB	18941	uno ocho.nueve.cuatro.uno.	DOC. de IDENT.	1.421.388

PARA SER PRESENTADO ANTE LAS AUTORIDADES DE:
OBJETO DE LA TRAMITACION INGRESO A UN CARGO SEMITECNICO EN DIRECCION DE VIALIDAD.-

1 - Consignar con precisión lugar de trabajo o estudio los 10 últimos años.
2 - Consignar con precisión cada domicilio en los últimos 10 años.
3 - Consignar si ha tenido traslados y números anteriores.

FIRMA DEL SOLICITANTE

COMISARIA SECCIONAL 10a

Pase a sus efectos al Departamento 3 de la D. N. I. I.

HUMBERTO FRAGA PINTOS.-
COMISARIO

D. N. I. I.-.DEPARTAMENTO Nº 3

DIA 1 FEB. AÑO 1980

Se hace constar que el titular de la presente solicitud registra las siguientes anotaciones en el fichero de esta Dirección

Dirección Nacional de Información e Inteligencia
Seg. Cons.-Hab.-C. Público

POR EL JEFE DE
Y POR SU ORDEN

SIN ANOTACIONES

2173

105947

J.P.M. O y M Fórm. 05.342

Fórm.. 670

JUNTA DE COMANDANTES
EN JEFE
SERVICIO DE INFORMACION DE DEFENSA

DEPARTAMENTO	DIA	MES	AÑO
Montevideo	30	01	980

N.o 155.-jmv.-

SOLICITUD DE CONSTANCIA DE HABILITACION PARA CARGOS PUBLICOS -

		APELLIDO PATERNO	APELLIDO MATERNO
TITULAR		JIMENEZ de ARECHAGA	VALDEZ
	PRIMER NOMBRE	Juan	SEGUNDO NOMBRE Roberto Guillermo
PADRE	PRIMER NOMBRE	Juan	SEGUNDO NOMBRE Bautista.-
MADRE	PRIMER NOMBRE	Elvira	SEGUNDO NOMBRE -------

FECHA Y LUGAR DE NACIMIENTO	DIA	MES	AÑO	PAIS	LOCALIDAD o PROVINCIA	NACIONALIDAD
	29	12	945	URUGUAY	Montevideo	Oriental/casado.-

1	OCUPACION	de 1970 a 1971 tipógrafo Imprenta Libertad sita en Treinta y Tres Nro. 1528, de 1972 a la fecha Tipógrafo del País S. A. sita en Cuareim esq. San José.-
2	DOMICILIO	de 1970 a la fecha San Lorenzo Nro.3193.-

3	CREDENCIAL CIVICA	SERIE BAA	NUMERO 17266	una seite das seis seis.-	DOC. de IDENT.	838.793.-

PARA SER PRESENTADO ANTE LAS AUTORIDADES DE MINISTERIO DE DEFENSA NACIONAL.-
OBJETO DE LA TRAMITACION Ingrese.-

1 - Consignar con precisión lugar de trabajo o estudio los 10 últimos años.
2 - Consignar con precisión cada domicilio en los últimos 10 años.
3 - Consignar si ha tenido traslados o números anteriores.

FIRMA DEL SOLICITANTE

COMISARIA SECCIONAL 10ma.-

Pase sus efectos al Departamento 3 de la D. N. I. I.

HUMBERTO FRAGA PINEYRO.-
COMISARIO

D. N. I. I.-.DEPARTAMENTO N.o 80

DIA	MES	AÑO
1	FEB.	1980

Se hace constar que el titular de la presente solicitud registra las siguientes anotaciones en el fichero de esta Dirección

POR EL
y por su orden

Benito GONZALEZ BONILLA
SUB - COMISARIO

SIN ANOTACIONES

105948

2173

J.P.M. O y M Fórm. 05.342

Fórm.. 670

JUNTA DE COMANDANTES
EN JEFE
SERVICIO DE INFORMACION DE DEFENSA

DEPARTAMENTO	DIA	MES	AÑO
Montevideo	30	01	980

N.o 158.-jmv.-

1792

- SOLICITUD DE CONSTANCIA DE HABILITACION PARA CARGOS PUBLICOS -

	APELLIDO PATERNO	APELLIDO MATERNO
TITULAR	PEDRAGOSA	ESTEVES
	PRIMER NOMBRE	SEGUNDO NOMBRE
	Gustavo	Daniel
PADRE	PRIMER NOMBRE	SEGUNDO NOMBRE
	Adalberto	------
MADRE	PRIMER NOMBRE	SEGUNDO NOMBRE
	JUdih	--------

FECHA Y LUGAR DE NACIMIENTO	DIA	MES	AÑO	PAIS	LOCALIDAD o PROVINCIA	NACIONALIDAD
	11	12	955	URUGUAY	Rivera	Oriental/soltero

1	**OCUPACION**	de 1970 a 1975 estudiante Licee Dep. de Rivera, de 1976 a 1977 estudiante Licee Nro.15, de 1978 a 1979 estudiante Facultad de Ciencias Ecenómicas curse de Administración.-hasta la fecha.-
2	**DOMICILIO**	de 1970 a 1975 Itugaingó Nro.677 (Rivera), de 1976 a 1979 Rambla R. de Chile Nro.4485 Ap.206, de 1979 a la fecha Alejandro Chucarro Nro. 1172 Ap.701.-

		SERIE	NUMERO			
3	**CREDENCIAL CIVICA**	HAA	11128	(Rivera) une une une dos ocho.-	**DOC. de IDENT.**	1.975.105-0.-

PARA SER PRESENTADO ANTE LAS AUTORIDADES DE DIRECCION NACIONAL DE MIGRACION.-
OBJETO DE LA TRAMITACION Ingreso.-

1 - Consignar con precisión lugar de trabajo o estudio los 10 últimos años.
2 - Consignar con precisión cada domicilio en los últimos 10 años.
3 - Consignar si ha tenido traslados y números anteriores.

Gustavo D. Pedragosa
FIRMA DEL SOLICITANTE

COMISARIA SECCIONAL 10ma.

JEFATURA DE POLICIA DEPTO. DOC. 10

Pase a sus efectos al Departamento 3 de la D. N. I. I.

HUMBERTO PRAGA PIATOS.-
COMISARIO

D. N. I. I.- DEPARTAMENTO Nº 3

DIA 11 MES FEB. AÑO 1980

Se hace constar que el titular de la presente solicitud registra las siguientes anotaciones en el fichero de esta Dirección

JEFE REVISTA

Dirección Nacional de Información e Inteligencia
DEPARTAMENTO Nº 3
Sec. Cons.-Hab.-C. Públicos

SIN ANOTACIONES

POR EL JEFE DEL DEPARTAMENTO N.o 3
y por su

Benito GONZALEZ BONILLA
SUB- COMISARIO

2173

J.P.M. O y M Fórm. 05.342

105949

Fórm.. 670

A DE COMANDANTES
EN JEFE
SERVICIO DE INFORMACION DE DEFENSA

DEPARTAMENTO	DIA	MES	AÑO
Montevideo	30	01	1980

N.O 159.-jmm.-

- SOLICITUD DE CONSTANCIA DE HABILITACION PARA CARGOS PUBLICOS -

	APELLIDO PATERNO	APELLIDO MATERNO
TITULAR	CARO	ROS
	PRIMER NOMBRE	SEGUNDO NOMBRE
	Julio	Santiaho
PADRE	PRIMER NOMBRE	SEGUNDO NOMBRE
	Mario	Santiago
MADRE	PRIMER NOMBRE	SEGUNDO NOMBRE
	Mercedes	Beatríz

FECHA Y LUGAR DE NACIMIENTO	DIA	MES	AÑO	PAIS	LOCALIDAD o PROVINCIA	NACIONALIDAD
	17	11	1960	Uruguay	Montevideo	Oriental-soltero.

1	OCUPACION	De 1970 a 1972,Primaria:Esc.E.Ciganda-De 1973 a 1976,Secundaria en Liceo No.7.De 1977 a 1978,Preparatorios en Liceos Nros.7 y 28.En 1979, empleado de Emp."Alvarez y Ferrou"de Cerro Latgo 1238 hasta la fecha.-
2	DOMICILIO	Desde 1970 a la fecha en Quebracho No.2721.- (2721-vale)

3	CREDENCIAL CIVICA	SERIE	NUMERO		DOC. de IDENT.
		A.X.A.	20.305.-	Dos,cero,tres,cero,cinco.-	1.437.783.-

PARA SER PRESENTADO ANTE LAS AUTORIDADES DE - O. S. E.-
OBJETO DE LA TRAMITACION Ingreso.-

1 - Consignar con precisión, lugar de trabajo o estudio los 10 últimos años.
2 - Consignar con precisión cada domicilio en los últimos 10 años.
3 - Consignar si ha tenido traslados y números anteriores.

FIRMA DEL SOLICITANTE

COMISARIA SECCIONAL 10a.-

Pase a sus efectos al Departamento 3 de la D. N. I. I.

HUMBERTO BRAGA PEREZ.-
COMISARIO

D. N. I. I.-.DEPARTAMENTO Nº 3

DIA	MES	AÑO
-1	FEB.	1980

Se hace constar que el titular de la presente solicitud registra las siguientes anotaciones en el fichero de esta Dirección

Dpto. 3 de Información e Inteligencia
Sec. Com.-Hab.-C. Público

POR EL JEFE DEL [illegible] 3
Y POR SU ORDEN

SILVAR LARA BORGES
SUB-COMISARIO

2173

SIN ANOTACIONES

105950

J.P.M. O y M Fórm. 05.342

Fórm.. 370

TA DE COMANDANTES
EN JEFE
SERVICIO DE INFORMACION DE DEFENSA

DEPARTAMENTO	DIA	MES	AÑO
Montevideo	31	1	80

N.o 160.-hic

- SOLICITUD DE CONSTANCIA DE HABILITACION PARA CARGOS PUBLICOS -

	APELLIDO PATERNO	APELLIDO MATERNO
TITULAR	ESCOBAR	ALVAREZ.-
	PRIMER NOMBRE	SEGUNDO NOMBRE
	Ana	María
PADRE	PRIMER NOMBRE	SEGUNDO NOMBRE
	William	--------
MADRE	PRIMER NOMBRE	SEGUNDO NOMBRE
	María	Adela.-

FECHA Y LUGAR DE NACIMIENTO	DIA	MES	AÑO	PAIS	LOCALIDAD o PROVINCIA	NACIONALIDAD
	12	3	60	Uruguay	Montevideo	oriental-soltera

1	OCUPACION	1970 a 1972.-Escuela Venezuela.-1973 a la fecha.-Liceo Nro 28, donde cursa 6º año de Derecho.- 1973 a la fecha.-Cursa Inglés en el Instituto Queen's.-1979 a la fecha, cursa Portugués en el Inst. Cultural Uruguayo-Brasileño.-
2	DOMICILIO	1970 a la fecha.-Brito del Pino Nro 1059.-

		SERIE	NUMERO			
3	CREDENCIAL CIVICA	AXA	20280	dos.cero.dos.ocho.cero	DOC. de IDENT.	1:414.301.-

PARA SER PRESENTADO ANTE LAS AUTORIDADES DE: DIRECCION NACIONAL DE CORREOS.-
OBJETO DE LA TRAMITACION: ingreso.-

1 - Consignar con precisión lugar de trabajo o estudio los 10 últimos años.
2 - Consignar con precisión cada domicilio en los últimos 10 años.
3 - Consignar si ha tenido traslados y números anteriores.

X María Escobar
FIRMA DEL SOLICITANTE

COMISARIA SECCIONAL 10a

Pase a sus efectos al Departamento 3 de la D. N. I. I.

HUMBERTO FRAGA PINTOS.-
COMISARIO

D. N. I. I.-.DEPARTAMENTO Nº 3

DIA	MES	AÑO
4	FEB.	1980

Se hace constar que el titular de la presente solicitud registra las siguientes anotaciones en el fichero de esta Dirección

POR EL JEFE DEL DEPARTAMENTO Nº 3
Y POR

SILCAR LARA BORGES
SUB-COMISARIO

SIN ANOTACIONES

F 2173

M. O y M Fórm. 05.342 105951 Pórm. . 670

JUNTA DE COMANDANTES
EN JEFE
SERVICIO DE INFORMACION DE DEFENSA

DEPARTAMENTO	DIA	MES	AÑO
Montevideo	31	1	1980

N.o 161.-fm.-

- SOLICITUD DE CONSTANCIA DE HABILITACION PARA CARGOS PUBLICOS -

	APELLIDO PATERNO	APELLIDO MATERNO
TITULAR	SGARSI	CABALLO
	PRIMER NOMBRE	SEGUNDO NOMBRE
	Sergio	Carlos
PADRE	PRIMER NOMBRE: Sergio	SEGUNDO NOMBRE: Carlos
MADRE	PRIMER NOMBRE: Mabel	SEGUNDO NOMBRE: - - - - -

FECHA Y LUGAR DE NACIMIENTO	DIA	MES	AÑO	PAIS	LOCALIDAD o PROVINCIA	NACIONALIDAD
	14	11	1959	Uruguay.-	Montevideo.-	oriental,solte ro

1 OCUPACION: desde 1970 a 1979, estudiante Liceo , y Facultade Química, ingresando -a trabajar en la firma AGRSA S.A.-sito Cazapa 4862 desempeñándose como auxiliar, el día 5.2.1979 a la fecha.-

2 DOMICILIO: desde 1970 a la fecha, reside en Leyenda Patria 2948 apto.11.-

3 CREDENCIAL CIVICA	SERIE	NUMERO		DOC. de IDENT.
	A.X.B.-	19381.-	uno.nueve.tres.ocho.uno.	1.611.761.

PARA SER PRESENTADO ANTE LAS AUTORIDADES DE
OBJETO DE LA TRAMITACION U T U , para ingresó.-

1 - Consignar con precisión lugar de trabajo o estudio los 10 últimos años.
2 - Consignar con precisión cada domicilio en los últimos 10 años.
3 - Consignar si ha tenido traslados y números anteriores.

Sergio C. Sgarsi
FIRMA DEL SOLICITANTE

COMISARIA SECCIONAL 10a.-

Pase a sus efectos al Departamento 3 de la D. N. I. I.

FERNANDO [illegible] PINTOS.-
COMISARIO

D. N. I. I.-. DEPARTAMENTO Nº 3

DIA	MES	AÑO
4	FEB	

Se hace constar que el titular de la presente solicitud registra las siguientes anotaciones en el fichero de esta Dirección

Dirección Nacional de Información e Inteligencia - Dpto. Cons. Nac. C. Público

SIN ANOTACIONES

POR EL JEFE DE [illegible] N.º 3
Y POR [illegible]
[illegible] BORGES
SUB-COMISARIO

2173

105952

J.P.M. O y M Fórm. 05.342

Fórm. . 670

JUNTA DE COMANDANTES
EN JEFE
SERVICIO DE INFORMACION DE DEFENSA

DEPARTAMENTO	DIA	MES	AÑO	N.o
Montevideo	31	1	1980	163,jmo.-

- SOLICITUD DE CONSTANCIA DE HABILITACION PARA CARGOS PUBLICOS -

	APELLIDO PATERNO	APELLIDO MATERNO
TITULAR	PASCALE	CARAMBULA.-
	PRIMER NOMBRE	SEGUNDO NOMBRE
	Silvia	Elena
PADRE	PRIMER NOMBRE	SEGUNDO NOMBRE
	Walter	
MADRE	PRIMER NOMBRE	SEGUNDO NOMBRE
	María	Elena

FECHA Y LUGAR DE NACIMIENTO	DIA	MES	AÑO	PAIS	LOCALIDAD o PROVINCIA	NACIONALIDAD
	20	1	962	URUGUAY	Montevideo	Oriental soltera

1	OCUPACION	1970 a 1973 Primaria Esc. N. Sra. de la Misericordia, 1974 a 77 Secundaria Liceo S. Juan Bautista, 1978 Preparatorio en el S. J. Bautista 1979 Secretariado en la H. Teresas, 1980 Secretariado en las H. Teresas.
2	DOMICILIO	1970 a 1979 Payán 2972, 1979 a la fecha en Charrúa 2638 apto.4.-

		SERIE	NUMERO		DOC. de IDENT.
3	CREDENCIAL CIVICA	AZA	28576	dos ocho cinco siete seis	1.666.861.-

PARA SER PRESENTADO ANTE LAS AUTORIDADES DE O.S.E.-
OBJETO DE LA TRAMITACION
Ingreso.-

1 - Consignar con precisión lugar de trabajo o estudio los 10 últimos años.
2 - Consignar con precisión cada domicilio en los últimos 10 años.
3 - Consignar si ha tenido traslados y números anteriores.

Silvia Pascale
FIRMA DEL SOLICITANTE

COMISARIA SECCIONAL 10a.-

Pase a sus efectos al Departamento 3 de la D. N. I. I.

ENRIQUE FRAGA LOPEZ.-
COMISARIO

D. N. I. I.- DEPARTAMENTO Nº 3

FECHA 5 FEB. 1980

Se hace constar que el titular de la presente solicitud registra las siguientes anotaciones en el fichero de esta Dirección

Dirección de Información e Inteligencia
DEPARTAMENTO 3
Sec. Com.-Gral. C. Público

POR EL JEFE DEL DEPARTAMENTO N.o 3
Y POR SU

SUBCOMISARIO

SIN ANOTACIONES

2173

105953

J.P.M. O y M Fórm. 05.342

Fórm.. 670

ITA DE COMANDANTES
EN JEFE
SERVICIO DE INFORMACION DE DEFENSA

DEPARTAMENTO	DIA	MES	AÑO
Montevideo	31	1	1980

N.o 164, jmc.-

- SOLICITUD DE CONSTANCIA DE HABILITACION PARA CARGOS PUBLICOS -

TITULAR	APELLIDO PATERNO: GAMBAROTTA	APELLIDO MATERNO: GEROSA.-
	PRIMER NOMBRE: Aquiles.-	SEGUNDO NOMBRE:
PADRE	PRIMER NOMBRE: Juan	SEGUNDO NOMBRE: Carlos
MADRE	PRIMER NOMBRE: Beatriz	SEGUNDO NOMBRE:

FECHA Y LUGAR DE NACIMIENTO	DIA	MES	AÑO	PAIS	LOCALIDAD o PROVINCIA	NACIONALIDAD
	5	6	955	URUGUAY	Montevideo	Oriental soltero

1	**OCUPACION**	1970 a 1972 Secundaria Liceo Nro.4, 1973 a 1974 Liceo N.D, 195 a 1976 preparación de estudio, 1977 Preparatorio de Derecho Liceo 4, 1978 a / la fecha en la Esc. de Biblitecología.-
2	**DOMICILIO**	1970 a la fecha en Cnel. Mora 411.-

3 **CREDENCIAL CIVICA**	SERIE: AXB	NUMERO: 16967	uno seis nueve seis siete	**DOC. de IDENT.**	1.300.213.-

PARA SER PRESENTADO ANTE LAS AUTORIDADES DE I.M.M.-
OBJETO DE LA TRAMITACION Ingreso.-

1 - Consignar con precisión lugar de trabajo o estudio los 10 últimos años.
2 - Consignar con precisión cada domicilio en los últimos 10 años.
3 - Consignar si ha tenido traslados, números anteriores.

Aquiles Gambarotta
FIRMA DEL SOLICITANTE

COMISARIA SECCIONAL 10.-

Pase a sus efectos al Departamento 3 de la D. N. I. I.

HUMBERTO FRAGA PEIROS.-
COMISARIO

D. N. I. I. - DEPARTAMENTO Nº 3

DIA	MES	AÑO
5	FEB.	1980

Se hace constar que el titular de la presente solicitud registra las siguientes anotaciones en el fichero de esta Dirección

Dirección Nacional de Información e Inteligencia - DEPARTAMENTO Nº 3 - Sec. Cons. Hab. p. Cargos Públicos

SIN ANOTACIONES

POR EL JEFE DEL DEPARTAMENTO N.º 3
Y POR SU ORDEN

SILCAR LARA BORGES
SUB-COMISARIO

2173

105954

J.P.M. O y M Fórm. 05.342

Fórm. . 670

'A DE COMANDANTES
~ EN JEFE
SERVICIO DE INFORMACION DE DEFENSA

DEPARTAMENTO	DIA	MES	AÑO
Montevideo	1ro	2	80

N.o 166.=hic

- SOLICITUD DE CONSTANCIA DE HABILITACION PARA CARGOS PUBLICOS -

TITULAR	APELLIDO PATERNO: RODRIGUEZ	APELLIDO MATERNO: MARQUES.=
	PRIMER NOMBRE: Mónica	SEGUNDO NOMBRE: Pía
PADRE	PRIMER NOMBRE: Tito	SEGUNDO NOMBRE: Joaquín.=
MADRE	PRIMER NOMBRE: Manuelena	SEGUNDO NOMBRE: =======

FECHA Y LUGAR DE NACIMIENTO	DIA	MES	AÑO	PAIS	LOCALIDAD o PROVINCIA	NACIONALIDAD
	12	2	60	Uruguay	Montevideo	oriental=soltera

1	OCUPACION	1970 a 1972.=Escuela Ervy Thomas.=1973 a 1976.=Nta. Sra. de la Mise==ricordia.=1977 y 1978.=Preparatorios en el Instituto Juan XXIII.=1979 a la fecha.=Secretariado, en Misis Plata(C. Largo 1044).=de ésa fecha al presente es Secretaria REJOR S R L.=(Jucal 1355 Of. 105).=
2	DOMICILIO	1970 a 1974.=Manuel Pagola Nro 3136 Apto 201.= de ésa fecha al pre==sente en Avda Brasil Nro 2947 Apto 201.=

		SERIE	NUMERO		DOC. de IDENT.	
3	CREDENCIAL CIVICA	AZB	10005	uno.cero.cero.cero.cinco		1:378.071.=

PARA SER PRESENTADO ANTE LAS AUTORIDADES DE :MINISTERIO DE AGRICULTURA Y PESCA.=
OBJETO DE LA TRAMITACION :ingreso.=

1 - Consignar con precisión lugar de trabajo o estudio los 10 últimos años.
2 - Consignar con precisión cada domicilio en los últimos 10 años.
3 - Consignar si ha tenido traslados y números anteriores.

FIRMA DEL SOLICITANTE

COMISARIA SECCIONAL 10a

Pase a sus efectos al Departamento 3 de la D. N. I. I.

HUMBERTO FRAGA PEITOS.=
COMISARIO

D. N. I. I. - DEPARTAMENTO Nº 3

DIA	MES	AÑO
4	FEB.	1980

Se hace constar que el titular de la presente solicitud registra las siguientes anotaciones en el fichero de esta Dirección

Dirección Nacional de Información e Inteligencia · Sec. Cons.-Hab.-C. Público

SIN ANCTACIONES

105955

POR EL JEFE DEL DEP[illegible]TO N.º 3
Y POR [illegible]

[illegible] FUERZAS
SUB-COMISARIO

2173

J.P.M. O y M Fórm. 05.342

Fórm.. 670

JUI[illegible]COMANDANTES
EN JEFE
SERVICIO DE INFORMACION DE DEFENSA

DEPARTAMENTO	DIA	MES	AÑO
Montevideo	01	02	980

N.o 167.-jmv.-

- SOLICITUD DE CONSTANCIA DE HABILITACION PARA CARGOS PUBLICOS -

TITULAR	APELLIDO PATERNO: GARCIA	APELLIDO MATERNO: BESADA	
	PRIMER NOMBRE: María	SEGUNDO NOMBRE: Angelica	
PADRE	PRIMER NOMBRE: Carlos	SEGUNDO NOMBRE: Irineo	
MADRE	PRIMER NOMBRE: Olga	SEGUNDO NOMBRE: Luisa	

FECHA Y LUGAR DE NACIMIENTO	DIA	MES	AÑO	PAIS	LOCALIDAD o PROVINCIA	NACIONALIDAD
	7	10	960	URUGUAY	Montevideo	Oriental/soltera

1	OCUPACION	de 1970 a 1972 Primaria Escuela Nro.193, en 1973 estudiante Liceo Nro. 12, de 1974 a 1976 estudiante Liceo Monseñor Isasa , en 1977 estudiante Liceo Juan Zorrilla de San Martin, de 1978 a la fecha estudiante Preparatorios IAVA.-
2	DOMICILIO	de 1970 a la fecha Manuel Pagola Nro.3007.-

		SERIE	NUMERO		DOC. de IDENT.
3	CREDENCIAL CIVICA	AXA	20385	dos cero tres ocho cinco	1.306.764.-

PARA SER PRESENTADO ANTE LAS AUTORIDADES DE Dirección Nacional de Meteorología.-
OBJETO DE LA TRAMITACION Ingreso.-

1 - Consignar con precisión lugar de trabajo o estudio los 10 últimos años.
2 - Consignar con precisión cada domicilio en los últimos 10 años.
3 - Consignar si ha tenido traslados y números anteriores.

María Angelica García
FIRMA DEL SOLICITANTE

COMISARIA SECCIONAL 10.ma.-

Pase a sus efectos al Departamento 3 de la D. N. I. I.

HUMBERTO FRAGA PINTOS.-
COMISARIO

D. N. I. I.-.DEPARTAMENTO Nº 3.

DIA 4 MES FEB. AÑO 1980

Se hace constar que el titular de la presente solicitud registra las siguientes anotaciones en el fichero de esta Dirección

POR EL JEFE DEL DEPARTAMENTO N.º 3
Y POR [illegible] ORDEN
SILCAR LARA SORCES
SUB-COMISARIO

SIN ANOTACIONES 105956 2173

J.P.M. O y M Fórm. 05.342

Fórm.. 070

DE COMANDANTES
EN JEFE
O DE INFORMACION DE DEFENSA

DEPARTAMENTO	DIA	MES	AÑO
Montevideo	01	02	1980

N.o 168.-jmm.

- SOLICITUD DE CONSTANCIA DE HABILITACION PARA CARGOS PUBLICOS -

	APELLIDO PATERNO	APELLIDO MATERNO
TITULAR	PASCUAL	TORRENS
	PRIMER NOMBRE	SEGUNDO NOMBRE
	Graciela	-------
PADRE	PRIMER NOMBRE	SEGUNDO NOMBRE
	José	Alberto
MADRE	PRIMER NOMBRE	SEGUNDO NOMBRE
	Irma	-------

FECHA Y LUGAR DE NACIMIENTO	DIA	MES	AÑO	PAIS	LOCALIDAD o PROVINCIA	NACIONALIDAD
	22	09	1948	Uruguay	Montevideo	Oriental-soltera.

1	OCUPACION	De 1970,est.de Facultad de Odontológía,hasta 1973.De 1973 a la fecha empleada en el Estudio"Etchegorri y Asociados"sito en Rincón No.468, Piso 3º.-
2	DOMICILIO	De 1970 a 1977 en Cooper No.2220.De 1977 a la fecha en José Ellauri No.1086,apto.402.-

3	CREDENCIAL CIVICA	SERIE	NUMERO		DOC. de IDENT.
		B.C.B.	25.422.-	Dos,cinco,cuatro,dos,dos.	1.153.546.-

PARA SER PRESENTADO ANTE LAS AUTORIDADES DE MINISTERIO DE DEFENSA NACIONAL.-
OBJETO DE LA TRAMITACION Ingreso.-

1 - Consignar con precisión lugar de trabajo o estudio los 10 últimos años.
2 - Consignar con precisión cada domicilio en los últimos 10 años.
3 - Consignar si ha tenido traslados y números anteriores.

FIRMA DEL SOLICITANTE

COMISARIA SECCIONAL 10a.-

Pase a sus efectos al Departamento 3 de la D. N. I. I.

HUMBERTO FRAGA PRATOS.-
COMISARIO

D. N. I. I.- DEPARTAMENTO Nº 3

5 FEB. 1980

Se hace constar que el titular de la presente solicitud registra las siguientes anotaciones en el fichero de esta Dirección

POR EL JEFE DEL DEPARTAMENTO No. 3
Y POR SU ORDEN

SILCAR LARA BORGES
SUBCOMISARIO

SIN ANOTACIONES

2173 : 1

105957

J.P.M. O y M Fórm. 05.342

Fórm.. 670

JUNTA DE COMANDANTES
EN JEFE
SERVICIO DE INFORMACION DE DEFENSA

DEPARTAMENTO	DIA	MES	AÑO
Montevideo	2	2	1980

N.o 1 6 9-ocs

- SOLICITUD DE CONSTANCIA DE HABILITACION PARA CARGOS PUBLICOS -

	APELLIDO PATERNO	APELLIDO MATERNO
TITULAR	RAMIREZ de CHIOSSI	LAEZARAL
	PRIMER NOMBRE	SEGUNDO NOMBRE
	TERESITA	EDITH
PADRE	PRIMER NOMBRE	SEGUNDO NOMBRE
	BARTOLOME	---------
MADRE	PRIMER NOMBRE	SEGUNDO NOMBRE
	OLGA	----------

FECHA Y LUGAR DE NACIMIENTO	DIA	MES	AÑO	PAIS	LOCALIDAD o PROVINCIA	NACIONALIDAD
	25	10	1944	URUGUAY	ROCHA	ORIENTAL CASADA

1	OCUPACION	Desde el año 1970 hasta la fecha no ha desempeñado tarea alguna.-
2	DOMICILIO	Desde el año 1970 hasta el año 1974 vivía en Bvar.Gral.Artigas 2643 Apto.304 y hasta la fecha en Echeverría 511 Apto.403

		SERIE	NUMERO			
3	CREDENCIAL CIVICA	ATB	6925	seis.nueve.dos.cinco.	DOC. de IDENT.	1.011.781

PARA SER PRESENTADO ANTE LAS AUTORIDADES DE
OBJETO DE LA TRAMITACION INGRESO A UN CARGO SEMITECNICO EN EL M.A.G. y P.

1 - Consignar con precisión lugar de trabajo o estudio los 10 últimos años.
2 - Consignar con precisión cada domicilio en los últimos 10 años.
3 - Consignar si ha tenido traslados y números anteriores.

Teresita Ramírez de Chiossi
FIRMA DEL SOLICITANTE

COMISARIA SECCIONAL 10a.

Pase a la Sección Departamento 3 de la D. N. I. I.

HUMBERTO TRAVIESO.-
COMISARIO

D. N. I. I.-.DEPARTAMENTO Nº 3

DIA 25 MES FEB. 1980

Se hace constar que el titular de la presente solicitud registra las siguientes anotaciones en el fichero de esta Dirección

Dirección Nacional de Información e Inteligencia · Depto. 3 · Sec. Cons.-Hab.-C. Público

POR EL JEFE DEL DEPARTAMENTO Nº 3
Y POR SU O...

SILCAR LARA BORGES
SUB-COMISARIO

SIN ANOTACIONES

105953

P 2173

J.P.M. O y M Fórm. 03.342

Fórm.. 670

JUNTA DE COMANDANTES
EN JEFE
SERVICIO DE INFORMACION DE DEFENSA

DEPARTAMENTO	DIA	MES	AÑO
Montevideo	2	2	1980

N.o 170-ocs

- SOLICITUD DE CONSTANCIA DE HABILITACION PARA CARGOS PUBLICOS -

	PRIMER NOMBRE	SEGUNDO NOMBRE	APELLIDO PATERNO	APELLIDO MATERNO
TITULAR	LUIS	EVARISTO	FULCO	MARCHISIO
PADRE	RAMON	----------		
MADRE	AURORA	----------		

FECHA Y LUGAR DE NACIMIENTO	DIA	MES	AÑO	PAIS	LOCALIDAD o PROVINCIA	NACIONALIDAD
	14	7	1945	URUGUAY	CANELONES	ORIENTAL CASADO

1	OCUPACION	Desde el año 1970 hasta la fecha se desempeña como Docente de la Facultad de Arquitectura.-
2	DOMICILIO	Desde el año 1970 hasta el año 1972 vivía en República 2175 Ap.1 y hasta el año 1973 en Soca y Guaná y hasta el 1975 en Libertad 2403 y hasta la fecha en Viejo Pancho 2431 Apto.15

3 CREDENCIAL CIVICA	SERIE	NUMERO	DOC. de IDENT.
	CCB	2615 dos.seis.unc.cinco.	1.481.114

PARA SER PRESENTADO ANTE LAS AUTORIDADES DE
OBJETO DE LA TRAMITACION INGRESO A UN CARGO TECNICO EN LA INTENDENCIA MUNICIPAL DE MALDONADO.-

1 - Consignar con precisión lugar de trabajo o estudio los 10 últimos años.
2 - Consignar con precisión cada domicilio en los últimos 10 años.
3 - Consignar si ha tenido traslados y números anteriores.

FIRMA DEL SOLICITANTE

COMISARIA SECCIONAL

Pasa a sus efectos al Departamento 3 de la D. N. I. I.

HOMERO FRAGA FAGUNDEZ
COMISARIO

D. N. I. I. - DEPARTAMENTO N.º

DIA 3 MES FEB. 1980

Se hace constar que el titular de la presente solicitud registra las siguientes anotaciones en el fichero de esta Dirección

POR EL JEFE DEL DEPARTAMENTO N.º 3
Y POR
OSCAR LARA BORGES
SUB-COMISARIO

SIN ANOTACIONES 105959

2173
2173

J.P.M. O y M Fórm. 05.342

Fórm.. 670

JUNTA DE COMANDANTES
EN JEFE
SERVICIO DE INFORMACION DE DEFENSA

DEPARTAMENTO	DIA	MES	AÑO
Montevideo	2	2	1980

N.o 1 7 1-ocs

- SOLICITUD DE CONSTANCIA DE HABILITACION PARA CARGOS PUBLICOS -

	APELLIDO PATERNO	APELLIDO MATERNO
TITULAR	ORTIZABAL	GARCIA
	PRIMER NOMBRE	SEGUNDO NOMBRE
	MIGUEL	ANGEL
PADRE	PRIMER NOMBRE	SEGUNDO NOMBRE
	MIGUEL	ANGEL
MADRE	PRIMER NOMBRE	SEGUNDO NOMBRE
	MARIA	VENANCIA

FECHA Y LUGAR DE NACIMIENTO	DIA	MES	AÑO	PAIS	LOCALIDAD o PROVINCIA	NACIONALIDAD
	6	3	1957	URUGUAY	MONTEVIDEO ORIENTAL	SOLTERO

1	OCUPACION	Desde el año 1970 hasta el año en curso no ha realizado tarea alguna.-
2	DOMICILIO	Desde el año 1970 hasta la fecha vive en Lazaro Gadea 976 Ap.302

3	CREDENCIAL CIVICA	SERIE	NUMERO		DOC. de IDENT.
		AZB	9798	nueve.siete.nueve.ocho	1.510.446

PARA SER PRESENTADO ANTE LAS AUTORIDADES DE
OBJETO DE LA TRAMITACION INGRESO A UN CARGO TECNICO EN LA ARMADA NACIONAL.-

1 - Consignar con precisión lugar de trabajo o estudio los 10 últimos años.
2 - Consignar con precisión cada domicilio en los últimos 10 años.
3 - Consignar si ha tenido traslados y números anteriores.

Raquel Ortizabal García
FIRMA DEL SOLICITANTE

COMISARIA SECCIONAL 10a.

Pasa a sus efectos al Departamento 3 de la D. N. I. I.

HUMBERTO FRAGA CASTROS.-
COMISARIO

D. N. I. I.-.DEPARTAMENTO Nº 3

DIA 5 MES FEB. AÑO 1980

Se hace constar que el titular de la presente solicitud registra las siguientes anotaciones en el fichero de esta Dirección

Dirección Nacional de Información e Inteligencia · DEPARTAMENTO · Sec. Cons.-Hab.-C. Público

POR EL JEFE DEL DEPARTAMENTO N.º 3
Y POR SU ORDEN

SILCAR LARA FORCES
SUB-COMISARIO

SIN

105360

J.P.M. O y M Fórm. 05.342

Fórm. . 670

JUNTA DE COMANDANTES
EN JEFE
SERVICIO DE INFORMACION DE DEFENSA

R. 1738

DEPARTAMENTO	DIA	MES	AÑO
Montevideo	2	2	1980

N.o 172-ocs

- SOLICITUD DE CONSTANCIA DE HABILITACION PARA CARGOS PUBLICOS -

	APELLIDO PATERNO	APELLIDO MATERNO
TITULAR	PASTRANA	PACHECO
	PRIMER NOMBRE	SEGUNDO NOMBRE
	RAFAEL	FRANCISCO
PADRE	PRIMER NOMBRE	SEGUNDO NOMBRE
	RAMON	--------
MADRE	PRIMER NOMBRE	SEGUNDO NOMBRE
	SULMA	--------

	DIA	MES	AÑO	PAIS	LOCALIDAD o PROVINCIA	NACIONALIDAD
FECHA Y LUGAR DE NACIMIENTO	18	7	1958	URUGUAY	MONTEVIDEO	ORIENTAL SOLTERO

1	**OCUPACION**	Desde el año 1970 hasta el año 1974 cursó E.Secundaria en el Liceo Dr.Joaquín Secco Illa,en la Ruta 102,Dpto.Canelones hasta el año 1978 cursó Preparatorios.-
2	**DOMICILIO**	Desde el año 1970 hasta el año 1979 vivía en Manzana 4 Solar 18 el Pinar Dpto.de Salones y hasta la fecha en Libertad 2314 Apto.2

		SERIE	NUMERO		DOC. de IDENT.
3	**CREDENCIAL CIVICA**	CMD	3406	tres.cuatro cero.seis	1.574.276

PARA SER PRESENTADO ANTE LAS AUTORIDADES DE
OBJETO DE LA TRAMITACION INGRESO A UN CARGO TECNICO EN EL M/S/P/

1 - Consignar con precisión lugar de trabajo o estudio los 10 últimos años.
2 - Consignar con precisión cada domicilio en los últimos 10 años.
3 - Consignar si ha tenido traslados y números anteriores

FIRMA DEL SOLICITANTE

COMISARIA SECCIONAL 10a.

Pase a sus efectos al Departamento 3 de la D. N. I. I.

ROBERTO FRAGA SANTOS.-
COMISARIO

D. N. I. I.-. DEPARTAMENTO Nº 3

DIA	MES	AÑO
5	FEB.	1980

Se hace constar que el titular de la presente solicitud registra las siguientes anotaciones en el fichero de esta Dirección

JEF CANELONES CANCEL

Sec. Cons.-Hab.-L. Publicos - Pl.

SIN ANOTACIONES

POR EL JEFE DEL DEPARTAMENTO N.o 3
y por su c...

L... GONILLA
... - COMISARIO

2173

105961

J.P.M. O y M Fórm. 05.342

Fórm. . 670

...TA DE COMANDANTES
EN JEFE
SERVICIO DE INFORMACION DE DEFENSA

DEPARTAMENTO	DIA	MES	AÑO
Montevideo	4	2	80

N.o 175.hic

- SOLICITUD DE CONSTANCIA DE HABILITACION PARA CARGOS PUBLICOS -

TITULAR	APELLIDO PATERNO: HERNANDEZ de NIN	APELLIDO MATERNO: FERNANDEZ.-
	PRIMER NOMBRE: Lucia Elena	SEGUNDO NOMBRE: Beatriz
PADRE	PRIMER NOMBRE: Rodolfo	SEGUNDO NOMBRE: Guillermo
MADRE	PRIMER NOMBRE: Celia	SEGUNDO NOMBRE: --------

FECHA Y LUGAR DE NACIMIENTO	DIA	MES	AÑO	PAIS	LOCALIDAD o PROVINCIA	NACIONALIDAD
	30	10	50	Uruguay	Montevideo	oriental-casada

1	**OCUPACION**	1970 a 1971.-Viaje de paseo a EE.UU.- de ésa fecha al presente, estu--diante de la Facultad de Veterinaria.-1977 y 1978, se desempeñaba como Secretaria Científica del Instituto Clemente Estable.-.-.-.-.-.-.-.-.-.-
2	**DOMICILIO**	1970 y 1971.-Estuvo radicada en la Ciudad de Wáshington, EE.UU., no recordando dirección.-de ésa fecha al presente en la calle José Martí Nro 3094.-

3	CREDENCIAL CIVICA	SERIE	NUMERO		DOC. de IDENT.
		AZB	6980	seis.nueve.ocho.cero.-	1:237.766.-

PARA SER PRESENTADO ANTE LAS AUTORIDADES DE : MINISTERIO DE AGRICULTURA Y PESCA.-
OBJETO DE LA TRAMITACION : ingreso.-

1 - Consignar con precisión lugar de trabajo o estudio los 10 últimos años.
2 - Consignar con precisión cada domicilio en los últimos 10 años.
3 - Consignar si ha tenido traslados y números anteriores.

x Lucía Hernández
FIRMA DEL SOLICITANTE

COMISARIA SECCIONAL 10a

Pase a sus efectos al Departamento 3 de la D. N. I. I.

HUMBERTO BRAGA PINTOS.-
COMISARIO

D. N. I. I..-.DEPARTAMENTO N° 3

DIA 8 MES FEB. AÑO 1950

Se hace constar que el titular de la presente solicitud registra las siguientes anotaciones en el fichero de esta Dirección

105962

N° 3

SIN ANOTACIONES

2173

POR EL JEFE DEL DEPARTAMENTO N.o 3
Y POR SU ORDEN

...ORGES
...sario

J.P.M. O y M Fórm. 05.342

Fórm. . 670

JUNTA DE COMANDANTES
EN JEFE
SERVICIO DE INFORMACION DE DEFENSA

DEPARTAMENTO	DIA	MES	AÑO
Montevideo	5	2	80

N.o 179.-hic.

- SOLICITUD DE CONSTANCIA DE HABILITACION PARA CARGOS PUBLICOS -

TITULAR	APELLIDO PATERNO: ALBANO	APELLIDO MATERNO: AVIGLIANO.-
	PRIMER NOMBRE: Aldo	SEGUNDO NOMBRE: Fernando.-
PADRE	PRIMER NOMBRE: Carlos	SEGUNDO NOMBRE: ------
MADRE	PRIMER NOMBRE: Elvira	SEGUNDO NOMBRE: -------

FECHA Y LUGAR DE NACIMIENTO	DIA	MES	AÑO	PAIS	LOCALIDAD o PROVINCIA	NACIONALIDAD
	4	2	61	Uruguay	Montevideo	oriental-soltero

1	**OCUPACION**	1970 a 1972.-Escuela San Juan Bautista.- 1973 a 1977.-Liceo San Juan Bautista y Nro 29.-1978 y 1979 Preparatorios en el Liceo Nro 29 y 28 respectivamente.-
2	**DOMICILIO**	1970 a la fecha.-Carlos Ma. Maeso Nro 2740.-

		SERIE	NUMERO		DOC. de IDENT.
3	**CREDENCIAL CIVICA**	AXA	20504	dos.cero.cinco.cero.cuatro.	1:599.740.-

PARA SER PRESENTADO ANTE LAS AUTORIDADES DE :PALACIO LEGISLATIVO.-
OBJETO DE LA TRAMITACION: ingreso.-

1 - Consignar con precisión lugar de trabajo o estudio los 10 últimos años.
2 - Consignar con precisión cada domicilio en los últimos 10 años.
3 - Consignar si ha tenido traslados y números anteriores.

FIRMA DEL SOLICITANTE

COMISARIA SECCIONAL 10a

Pase a sus efectos al Departamento 3 de la D. N. I.

HUMBERTO FRAGA PINTOS.-
COMISARIO

D. N. I. I.-. DEPARTAMENTO Nº 3

DIA 8 FEB. AÑO 980

Se hace constar que el titular de la presente solicitud registra las siguientes anotaciones en el fichero de esta Dirección

POR EL JEFE DEL DEPARTAMENTO N.o 3
Y por su -

BONILLA
SUB - COMISARIO

SIN ANOTACIONES

2173

165963

J.P.M. O y M Fórm. 03.342

Fórm. . 670

JUNTA DE COMANDANTES
EN JEFE
SERVICIO DE INFORMACION DE DEFENSA

DEPARTAMENTO	DIA	MES	AÑO
Montevideo	5	2	80

N.o 181.-hic.-

- SOLICITUD DE CONSTANCIA DE HABILITACION PARA CARGOS PUBLICOS -

	APELLIDO PATERNO	APELLIDO MATERNO
TITULAR	CIRIO de DAU	DEGRACIA.-
	PRIMER NOMBRE	SEGUNDO NOMBRE
	María del Pilar.-	
PADRE	PRIMER NOMBRE: Eduardo	SEGUNDO NOMBRE: Esteban
MADRE	PRIMER NOMBRE: Ema	SEGUNDO NOMBRE: Ida

FECHA Y LUGAR DE NACIMIENTO	DIA	MES	AÑO	PAIS	LOCALIDAD o PROVINCIA	NACIONALIDAD
	28	1	46	Uruguay	Montevideo	oriental-casada

1	OCUPACION	1970 a 1975.-Empleada del Hotel Victoria Plaza.- de ésa fecha al presente Labores.-
2	DOMICILIO	1970 a 1974.-Luis Lamas Nro 3228 Apto 105.- de ésa fecha al presente en la calle Libertad Nro 2482.-

		SERIE	NUMERO			
3	CREDENCIAL CIVICA	AXA	15593	uno.cinco.cinco.nueve.tres	DOC. de IDENT.	1:024.902.-

PARA SER PRESENTADO ANTE LAS AUTORIDADES DE : MINISTERIO DE SALUD PUBLICA.-
OBJETO DE LA TRAMITACION: ingreso.-

1 - Consignar con precisión lugar de trabajo o estudio los 10 últimos años.
2 - Consignar con precisión cada domicilio en los últimos 10 años.
3 - Consignar si ha tenido traslados y números anteriores.

FIRMA DEL SOLICITANTE

COMISARIA SECCIONAL 10a

Pase a sus efectos al Departamento 3 de la D. N. I. I.

HUMBERTO FRAGA PINTOS.-
COMISARIO

D. N. I. I..-.DEPARTAMENTO Nº 3

DIA 8 MES FEB. AÑO 1980

Se hace constar que el titular de la presente solicitud registra las siguientes anotaciones en el fichero de esta Dirección

Dirección Nacional de Información e Inteligencia - DEPARTAMENTO Nº 3 - Ejército Nacional - Uruguay

POR EL JEFE DEL DEPARTAMENTO No 3

SIN ANOTACIONES

2173 1

105964

J.P.M. O y M Fórm. 05.342

Fórm.. 670

JUNTA DE COMANDANTES
EN JEFE
SERVICIO DE INFORMACION DE DEFENSA

DEPARTAMENTO	DIA	MES	AÑO
Montevideo	5	2	80

N.o 182.hic

- SOLICITUD DE CONSTANCIA DE HABILITACION PARA CARGOS PUBLICOS -

TITULAR	APELLIDO PATERNO: BULLA	APELLIDO MATERNO: RILO
	PRIMER NOMBRE: Roberto	SEGUNDO NOMBRE: Mario
PADRE	PRIMER NOMBRE: Luis	SEGUNDO NOMBRE: Fortunato.-
MADRE	PRIMER NOMBRE: Gladys	SEGUNDO NOMBRE: ------

FECHA Y LUGAR DE NACIMIENTO	DIA	MES	AÑO	PAIS	LOCALIDAD o PROVINCIA	NACIONALIDAD
	21	1	47	Uruguay	Montevideo	oriental-casado

1	OCUPACION	1970 a 1975.-Empleado del Banco Mercantil, donde se desempeñaba como programador.- de ésa fecha al presente, Funcionario de la Caja de Jubilaciones Bancarias, donde se desempeña programador.-
2	DOMICILIO	1970 a la fecha.-Bartolito Mitre Nro 2610.-

		SERIE	NUMERO		DOC. de IDENT.
3	CREDENCIAL CIVICA	AZA	20266	dos.cero.dos.seis.seis.-	943.128.-

PARA SER PRESENTADO ANTE LAS AUTORIDADES DE: INTENDENCIA MUNICIPAL DE CANELONES.-
OBJETO DE LA TRAMITACION ingreso.-

1 - Consignar con precisión lugar de trabajo o estudio los 10 últimos años.
2 - Consignar con precisión cada domicilio en los últimos 10 años.
3 - Consignar si ha tenido traslados y números anteriores.

FIRMA DEL SOLICITANTE

COMISARIA SECCIONAL 10a

Pase a sus efectos al Departamento 3 de la D. N. I. I.

HUMBERTO FRIAS PINTOS.-
COMISARIO

D. N. I. I.- DEPARTAMENTO N.o 3

DIA 9 MES FEB. AÑO 1980

Se hace constar que el titular de la presente solicitud registra las siguientes anotaciones en el fichero de esta Dirección

SIN ANOTACIONES

POR EL JEFE DEL DEPARTAMENTO N.o 3
y por su orden

[illegible] CANILLA
[illegible]

N.o 2173

105965

J.P.M. O y M Fórm. 05.342

Fórm. . 670

JUNTA DE COMANDANTES
EN JEFE
SERVICIO DE INFORMACION DE DEFENSA

DEPARTAMENTO	DIA	MES	AÑO
Victor	5	02	980

N.o 184.-imv.-

- SOLICITUD DE CONSTANCIA DE HABILITACION PARA CARGOS PUBLICOS -

	APELLIDO PATERNO	APELLIDO MATERNO
TITULAR	VERA	IGLESIAS
	PRIMER NOMBRE	SEGUNDO NOMBRE
	ISABEL	----------
PADRE	Walter	----------
MADRE	Isabel	----------

FECHA Y LUGAR DE NACIMIENTO	DIA	MES	AÑO	PAIS	LOCALIDAD o PROVINCIA	NACIONALIDAD
	15	4	956	URUGUAY	Montevideo	Oriental/ ~~coltere~~

1	OCUPACION	de 1970 a 1975 estudiante BRITISH (bachillerato Internacional), de 1976 a la fecha estudiante de la Facultad de Ciencias Económicas.-
2	DOMICILIO	de 1970 a la fecha Br. España Nro.2831, Ap.601.-

		SERIE	NUMERO			
3	CREDENCIAL CIVICA	AX8	16207	uno ocho dos cero siete.-	DOC. de IDENT.	1.347.851.-

PARA SER PRESENTADO ANTE LAS AUTORIDADES DE OBJETO DE LA TRAMITACION: MINISTERIO DE INDUSTRIA Y ENERGIA.- Ingreso.-

1 - Consignar con precisión lugar de trabajo o estudio los 10 últimos años.
2 - Consignar con precisión cada domicilio en los últimos 10 años.
3 - Consignar si ha tenido traslados y números anteriores.

FIRMA DEL SOLICITANTE

COMISARIA SECCIONAL Roma.-

Pase a sus efectos al Departamento 3 de la D. N. I. I.

HUMBERTO FRAGA PINOTS.-
COMISARIO

D. N. I. I.-.DEPARTAMENTO Nº 1

Día 8 Mes FEB. Año 1980

Se hace constar que el titular de la presente solicitud registra las siguientes anotaciones en el fichero de esta Dirección

POR EL JEFE DEL DEPARTAMENTO N.o 3
y por su orden

BONILLA
SUB - TENIENTE

SIN ANOTACIONES

B/ 2173

105966

J.P.M. O y M Fórm. 05.342

Fórm.. 670

JUNTA DE COMANDANTES
EN JEFE
SERVICIO DE INFORMACION DE DEFENSA

DEPARTAMENTO	DIA	MES	AÑO
Montevideo	7	2	80

N.o 193.hic.=

- SOLICITUD DE CONSTANCIA DE HABILITACION PARA CARGOS PUBLICOS -

TITULAR	APELLIDO PATERNO: FLORES	APELLIDO MATERNO: ARROSIDE.=
	PRIMER NOMBRE: María	SEGUNDO NOMBRE: José
PADRE	PRIMER NOMBRE: Arturo	SEGUNDO NOMBRE: ======
MADRE	PRIMER NOMBRE: HElena	SEGUNDO NOMBRE: Judith

FECHA Y LUGAR DE NACIMIENTO	DIA	MES	AÑO	PAIS	LOCALIDAD o PROVINCIA	NACIONALIDAD
	14	10	57	Uruguay	Montevideo	oriental=soltera

1	**OCUPACION**	1970 6º año de Primaria en Escuela Liceo The British School.= 1971 a 1974.=Liceo en el mismo instituto.=1975 y 1976.=Preparatorios en el Inst. Nal. Pre-Universitario.=1977 a la fecha, Facultad de Ciencias Económicas.=
2	**DOMICILIO**	1970 a 1975.= Cno Tomkinson Nro 3795.= 1976 a la fecha.=Leyenda Patria Nro 3132 Apto 001.=

		SERIE	NUMERO		DOC. de IDENT.
3	**CREDENCIAL CIVICA**	AXB	18757	uno.ocho.siete.cinco.siete.=	1:436.891.=

PARA SER PRESENTADO ANTE LAS AUTORIDADES DE : C.C.N.A.E..=
OBJETO DE LA TRAMITACION : ingreso.=(cargo Administrativo).=

1 - Consignar con precisión lugar de trabajo o estudio los 10 últimos años.
2 - Consignar con precisión cada domicilio en los últimos 10 años.
3 - Consignar si ha tenido traslados y números anteriores.

FIRMA DEL SOLICITANTE

COMISARIA SECCIONAL 10a

Pase a sus efectos al Departamento 3 de la D. N. I. I.

SUB-TTE. 2DO. (P.M.) FLORES.=
COMISARIO

D. N. I. I.-. DEPARTAMENTO Nº 3

DIA 11 MES FEB. AÑO 1980

Se hace constar que el titular de la presente solicitud registra las siguientes anotaciones en el fichero de esta Dirección

POR EL JEFE DEL DEPARTAMENTO N.o 3
y por su orden

Benito GONZALEZ BONILLA
SUB - COMISARIO

SIN ANOTACIONES

2173

105967

J.P.M. O y M Fórm. 05.342

Fórm. . 670

JUNTA DE COMANDANTES
EN JEFE
SERVICIO DE INFORMACION DE DEFENSA

DEPARTAMENTO	DIA	MES	AÑO
Montevideo	7	2	80

N.o 201.=hic.=

SOLICITUD DE CONSTANCIA DE HABILITACION PARA CARGOS PUBLICOS -

TITULAR	APELLIDO PATERNO: SUAREZ de PEREIRA.=	APELLIDO MATERNO: CABRERA.=
	PRIMER NOMBRE: María	SEGUNDO NOMBRE: =====
PADRE	PRIMER NOMBRE: Máximo	SEGUNDO NOMBRE: =====
MADRE	PRIMER NOMBRE: María	SEGUNDO NOMBRE: Eloísa

FECHA Y LUGAR DE NACIMIENTO	DIA	MES	AÑO	PAIS	LOCALIDAD o PROVINCIA	NACIONALIDAD
	26	12	40	Uruguay	Lavalleja.=	oriental=casada

1 OCUPACION: 1970 a 1972.=Labores.=1973 a 1975.=Funcionaria del MN.CC.FF.AA., don==de se desempeñaba como auxiliar de servicio.=1976 a la fecha.Labores

2 DOMICILIO: 1970 a 1974.=Previsión Nro (no recuerda), esq. Tupambaé.=1975 a 1978 Soriano Nro 1255 Apto 20.=de ésa fecha al presente en la calle Diego Lamas Nro 1375 Apto 17.=

3 CREDENCIAL CIVICA	SERIE	NUMERO		DOC. de IDENT.
	AVA	14314	uno.cuatro.tres.uno.cuatro	1:052.663.=

PARA SER PRESENTADO ANTE LAS AUTORIDADES DE: MN.CC.FF.AA..=
OBJETO DE LA TRAMITACION :ingreso.=(cargo de servicio).=

1 - Consignar con precisión lugar de trabajo o estudio los 10 últimos años.
2 - Consignar con precisión cada domicilio en los últimos 10 años.
3 - Consignar si ha tenido traslados y números anteriores.

María Suarez
FIRMA DEL SOLICITANTE

COMISARIA SECCIONAL 10a

Pase a sus efectos al Departamento 3 de la D. N. I. I.

HUMBERTO [illegible] PUNTOS.=
COMISARIO

D. N. I. I. - DEPARTAMENTO Nº 3

DIA 17 | MES FEB. | AÑO 1980

Se hace constar que el titular de la presente solicitud registra las siguientes anotaciones en el fichero de esta Dirección

Dirección Nacional de Informaciones

POR EL JEFE DEL DEPARTAMENTO N.o 3
y por su [illegible]

Benito [illegible] SANTILLA
SUB - COMISARIO

SIN ANOTACIONES

105968

2173

J.P.M. O y M Fórm. 05.342

Fórm. . 670

NTA DE COMANDANTES
EN JEFE
SERVICIO DE INFORMACION DE DEFENSA

DEPARTAMENTO	DIA	MES	AÑO
MONTEVIDEO	7	02	80

N.o 203.- jmv.-

SOLICITUD DE CONSTANCIA DE HABILITACION PARA CARGOS PUBLICOS -

	APELLIDO PATERNO	APELLIDO MATERNO
TITULAR	ESTEVEZ	PEREYRA
	PRIMER NOMBRE	SEGUNDO NOMBRE
	Ivonne	Antonia
PADRE	PRIMER NOMBRE: Raul	SEGUNDO NOMBRE: Oscar
MADRE	PRIMER NOMBRE: Olga	SEGUNDO NOMBRE: Yolanda

FECHA Y LUGAR DE NACIMIENTO	DIA	MES	AÑO	PAIS	LOCALIDAD o PROVINCIA	NACIONALIDAD
	23	10	960	URUGUAY	Montevideo	Oriental/ soltera.-

1	**OCUPACION**	en 1970 a 1971 Primaria Escuela Simon Bolibar, de 1972 a 1975 estudiante Licea María Auxiliadora, de 1976 estudiante Licea Nro.27, en de 1977 a 1979 empleada de la firma PEPES, sita en 18 de Julio esq. Rio Negro(Galeria del Entrabero), de 1979 a la fecha estudiante Licea IAVA.-
2	**DOMICILIO**	de 1970 a 1975 Rafael Pastariza Nro.1434, de 1975 a 1979 Mendez Nuñez Nro.2987, de 1979 a la Fecha Diego Lamas Nro.1373.-

		SERIE	NUMERO			
3	**CREDENCIAL CIVICA**	AZA	28075	dos ocho cero siete cinco	**DOC. de IDENT.**	1.604.474-5.-

PARA SER PRESENTADO ANTE LAS AUTORIDADES DE ANTEL.-
OBJETO DE LA TRAMITACION Ingreso.-

1 - Consignar con precisión lugar de trabajo o estudio los 10 últimos años.
2 - Consignar con precisión cada domicilio en los últimos 10 años.
3 - Consignar si ha tenido traslados y números anteriores.

Ivonne Estévez
FIRMA DEL SOLICITANTE

COMISARIA SECCIONAL 10ma.-

POR EL COMISARIO TITULAR:
WILSON SILVEYRA SANCHEZ.-
SUBCOMISARIO: **COMISARIO**

Pase a sus efectos al Departamento 3 de la D. N. I. I.

D. N. I. I.- DEPARTAMENTO Nº 3

FECHA DIA 11 MES FEB. AÑO 1980

Se hace constar que el titular de la presente solicitud registra las siguientes anotaciones en el fichero de esta Dirección

2173

SIN ANOTACIONES 105969

J.P.M. O y M Fórm. 05.342

Fórm.. 670

...DE COMANDANTES
...EN JEFE
SERVICIO DE INFORMACION DE DEFENSA

DEPARTAMENTO	DIA	MES	AÑO
Montevideo	07	02	1980

N.o 204.-jmm.

- SOLICITUD DE CONSTANCIA DE HABILITACION PARA CARGOS PUBLICOS -

TITULAR	APELLIDO PATERNO: SOCA de GERVAIS	APELLIDO MATERNO: AYALA
	PRIMER NOMBRE: Angela	SEGUNDO NOMBRE: Lareley
PADRE	PRIMER NOMBRE: Raúl	SEGUNDO NOMBRE: Edmundo
MADRE	PRIMER NOMBRE: Blanca	SEGUNDO NOMBRE: Rosa

FECHA Y LUGAR DE NACIMIENTO	DIA	MES	AÑO	PAIS	LOCALIDAD o PROVINCIA	NACIONALIDAD
	8	2	1954	Uruguay	Montevideo	Oriental-casada.

1	**OCUPACION**	En 1970, Secundaria en Liceo 13 é IAVA. En 1971 sus labores hasta la fecha.-
2	**DOMICILIO**	De 1970 a 1971 en Osvaldo Martínez y Bélinson. De 1971 a la fecha en Av. Rivera No. 2836, apto. 2.-

		SERIE	NUMERO		DOC. de IDENT.
3	**CREDENCIAL CIVICA**	B.Q.B.	13.853.-	Una, tres, ocho, cinco, tres	1.317.722.-

PARA SER PRESENTADO ANTE LAS AUTORIDADES DE CORTE ELECTORAL.-
OBJETO DE LA TRAMITACION Ingreso.-

1 - Consignar con precisión lugar de trabajo o estudio los 10 últimos años.
2 - Consignar con precisión cada domicilio en los últimos 10 años.
3 - Consignar si ha tenido traslados y números anteriores.

Soc. de Gervais
FIRMA DEL SOLICITANTE

COMISARIA SECCIONAL 10a.- POR EL COMISARIO SECCIONAL

Pase a sus efectos al Departamento 3 de la D. N. I. I. SUB.CRIO:WILSON SILVEIRA SANCHEZ.-
COMISARIO

D. N. I. I.-.DEPARTAMENTO Nº 3

DIA	MES	AÑO
11	FEB.	980

Se hace constar que el titular de la presente solicitud registra las siguientes anotaciones en el fichero de esta Dirección

Cc. Cons. Hab. C. Público

SIN ANOTACIONES

POR EL DEPARTAMENTO N.o 3

105970

2173

J.P.M. O y M Fórm. 05.342

Fórm.. 670

'A DE COMANDANTES
EN JEFE
SERVICIO DE INFORMACION DE DEFENSA

DEPARTAMENTO	DIA	MES	AÑO
Montevideo	8	2	80

N.o 205.-hic

- SOLICITUD DE CONSTANCIA DE HABILITACION PARA CARGOS PUBLICOS -

TITULAR	APELLIDO PATERNO: EIRIZ	APELLIDO MATERNO: DUGHIERO.-
	PRIMER NOMBRE: Ana	SEGUNDO NOMBRE: Adela
PADRE	PRIMER NOMBRE: Rogelio	SEGUNDO NOMBRE: Carlos
MADRE	PRIMER NOMBRE: Marta	SEGUNDO NOMBRE: --------

FECHA Y LUGAR DE NACIMIENTO	DIA	MES	AÑO	PAIS	LOCALIDAD o PROVINCIA	NACIONALIDAD
	26	11	55	Uruguay	Montevideo	oriental-soltera

1	OCUPACION	1970 a 1972.-Liceo Sagrado Corazón.- 1973 y 1974. Preparatorios en el Seminario.- 1975 a la fecha, Facultad de Notariado.-
2	DOMICILIO	1970 a 1975.- Avda Rivera 6130.- de ésa fecha al presente en la calle José Martí Nro 3419 Apto 302.-

3	CREDENCIAL CIVICA	SERIE	NUMERO		DOC. de IDENT.
		AZB	9122	nueve.uno.dos.dos.-	1:381.518.-

PARA SER PRESENTADO ANTE LAS AUTORIDADES DE OBJETO DE LA TRAMITACION : ingreso.- : DIRECCION GRAL. de los REGISTROS PUBLICOS

1 - Consignar con precisión lugar de trabajo o estudio los 10 últimos años.
2 - Consignar con precisión cada domicilio en los últimos 10 años.
3 - Consignar si ha tenido traslados y números anteriores.

FIRMA DEL SOLICITANTE

COMISARIA SECCIONAL 10a

Pase a sus efectos al Departamento 3 de la D. N. I. I. S.Crio: WILSON SILVEIRA SANCHEZ.-
POR EL COMISARIO TITULAR.-

D. N. I. I. - DEPARTAMENTO Nº 3

DIA	MES	AÑO
11	FEB.	1980

Se hace constar que el titular de la presente solicitud registra las siguientes anotaciones en el fichero de esta Dirección

SIN ANOTACIONES
105971

2173

J.P.M. O y M Fórm. 05.342

Fórm. . 670

JUNTA DE COMANDANTES
EN JEFE
SERVICIO DE INFORMACION DE DEFENSA

R.13
1790

DEPARTAMENTO	DIA	MES	AÑO
Montevideo	8	7	90

N.o 208.hic

- SOLICITUD DE CONSTANCIA DE HABILITACION PARA CARGOS PUBLICOS -

	APELLIDO PATERNO	APELLIDO MATERNO
TITULAR	SALDIAS	ARTEGOITIA.-
	PRIMER NOMBRE	SEGUNDO NOMBRE
	Ester	Maria
PADRE	PRIMER NOMBRE	SEGUNDO NOMBRE
	Lucio	Victor
MADRE	PRIMER NOMBRE	SEGUNDO NOMBRE
	Blanca	Ethelda

FECHA Y LUGAR DE NACIMIENTO	DIA	MES	AÑO	PAIS	LOCALIDAD o PROVINCIA	NACIONALIDAD
	22	7	56	Uruguay	Montevideo	oriental-soltera

1	OCUPACION	1970 a 1972.-Liceo Dpatal. de Salto.-1973 y 1974.-Preparatorios en el mismo lugar.-1975 a la fecha.-Facultad de Medicina.-
2	DOMICILIO	1970 a la fecha.-Enrique Muñoz Nro 930.-

		SERIE	NUMERO			
3	CREDENCIAL CIVICA	AXA	19275	uno.nueve.dos.siete.cinco.	DOC. de IDENT.	1:459.761.-

PARA SER PRESENTADO ANTE LAS AUTORIDADES DE: MINISTERIO DE SALUD PUBLICA.-
OBJETO DE LA TRAMITACION: ingreso.-

1 - Consignar con precisión lugar de trabajo o estudio los 10 últimos años.
2 - Consignar con precisión cada domicilio en los últimos 10 años.
3 - Consignar si ha tenido traslados y números anteriores.

Esther María Saldías
FIRMA DEL SOLICITANTE

COMISARIA SECCIONAL 10a

POR EL COMISARIO TITULAR:
WILSON SILVEIRA SANCHEZ.-
Sub. COMISARIO

Pase a sus efectos al Departamento 3 de la D. N. I. I.

D. N. I. I.-.DEPARTAMENTO N.o 3

1 DIA FEB. MES 1990 AÑO

Se hace constar que el titular de la presente solicitud registra las siguientes anotaciones en el fichero de esta Dirección
JEF SALTO CARBCL

Dirección Nacional de Información - DEPA N.o - Seg. Cons. Hab. C. Públicos - D.I.I.

POR EL JEFE DEL DEPARTAMENTO N.o
y por su
GONZALEZ BONILLA
SUB - COMISARIO

SIN ANOTACIONES

2173

105972

J.P.M. O y M Fórm. 05.342

Fórm. . 670

JUNTA DE COMANDANTES
EN JEFE
SERVICIO DE INFORMACION DE DEFENSA

DEPARTAMENTO	DIA	MES	AÑO
Montevideo	8	2	1980

N.o 210-ecs

- SOLICITUD DE CONSTANCIA DE HABILITACION PARA CARGOS PUBLICOS -

	APELLIDO PATERNO	APELLIDO MATERNO
TITULAR	MARTINS	GOMEZ
	PRIMER NOMBRE	**SEGUNDO NOMBRE**
	SILDA	---------
PADRE	**PRIMER NOMBRE**	**SEGUNDO NOMBRE**
	ILARIO	---------
MADRE	**PRIMER NOMBRE**	**SEGUNDO NOMBRE**
	MARIA	CAROLINA

FECHA Y LUGAR DE NACIMIENTO	DIA	MES	AÑO	PAIS	LOCALIDAD o PROVINCIA	NACIONALIDAD
	20	9	1950	URUGUAY	RIVERA ORIENTAL	SOLTERA

1	**OCUPACION**	Desde el año 1970 hasta la fecha no ha desempeñado cargo públicos alguna y desde el año 1979 hasta la fecha se desempeña como Cosmetólaga.-
2	**DOMICILIO**	Desde el año 1970 hasta el año 1976 vivía en José Pazalo 4232 y hasta la fecha en Pereira de La Luz 1012

		SERIE	NUMERO		DOC. de IDENT.
3	CREDENCIAL CIVICA	HDD	1099	un.cero.nueve.nueve.	1.737.581

PARA SER PRESENTADO ANTE LAS AUTORIDADES DE
OBJETO DE LA TRAMITACION INGRESO A UN CARGO DE AUXILIAR DE ENFERMERIA EN EL / HOSPITAL MILITAR.-

1 - Consignar con precisión, lugar de trabajo o estudio los 10 últimos años.
2 - Consignar con precisión cada domicilio en los últimos 10 años.
3 - Consignar si ha tenido traslados y números anteriores.

Silda Martins
FIRMA DEL SOLICITANTE

COMISARIA SECCIONAL 10a.

Pase a sus efectos al Departamento 3 de la D. N. I. I.

POR EL COMISARIO.
SUB COMISARIO.-

WILSON SILVEIRA SANCHEZ.-
COMISARIO

D. N. I. I. - DEPARTAMENTO Nº 3

DIA	MES	AÑO
11	FEB.	980

Se hace constar que el titular de la presente solicitud registra las siguientes anotaciones en el fichero de esta Dirección

POR EL JEFE DEPARTAMENTO N.o 3
y por su

Benito GONZALEZ
SUB - COMISARIO

SIN ANOTACIONES

2173

105973

J.P.M. O y M Fórm. 05.342

Fórm.. 670

JUNTA DE COMANDANTES
EN JEFE
SERVICIO DE INFORMACION DE DEFENSA

DEPARTAMENTO	DIA	MES	AÑO
Montevideo	8	2	1980

N.o 211, jmo.-

- SOLICITUD DE CONSTANCIA DE HABILITACION PARA CARGOS PUBLICOS -

TITULAR	APELLIDO PATERNO: ETCHEVERRY	APELLIDO MATERNO: PEREIRA.-
	PRIMER NOMBRE: Andrés.-	SEGUNDO NOMBRE:
PADRE	PRIMER NOMBRE: Agustín	SEGUNDO NOMBRE: Andrés
MADRE	PRIMER NOMBRE: Lora.-	SEGUNDO NOMBRE:

FECHA Y LUGAR DE NACIMIENTO	DIA	MES	AÑO	PAIS	LOCALIDAD o PROVINCIA	NACIONALIDAD
	27	11	57	URUGUAY	Montevideo	Oriental soltero

1	**OCUPACION**	1970 a 1973 Secundaria Liceo St. Catherine's, 1974 a 1975 Preparatorio C. Económicas en Juan XXIII, 1976 a la fecha en la Fac. de C. Económicas.-
2	**DOMICILIO**	1970 a la fecha en Vazquez Ledezma 2937, apto. 701.-

		SERIE	NUMERO		DOC. de IDENT.
3	**CREDENCIAL CIVICA**	AXB	18270	uno ocho dos siete cero	1.379.157.-

PARA SER PRESENTADO ANTE LAS AUTORIDADES DE TRIBUNAL DE CUENTAS.-
OBJETO DE LA TRAMITACION INGRESO.-

1 - Consignar con precisión lugar de trabajo o estudio los 10 últimos años.
2 - Consignar con precisión cada domicilio en los últimos 10 años.
3 - Consignar si ha tenido traslados y números anteriores.

FIRMA DEL SOLICITANTE

COMISARIA SECCIONAL 10a.-

POLICIA 10a.

POR EL COMISARIO:
Pase a sus efectos al Departamento 3 de la D. N. I. I.
WILSON OLIVEIRA SANCHEZ.-
Sub. COMISARIO

D. N. I. I. - DEPARTAMENTO Nº 3

DIA 11 MES FEB. AÑO 1980

Se hace constar que el titular de la presente solicitud registra las siguientes anotaciones en el fichero de esta Dirección

Dirección Nacional de Información e Inteligencia - Ministerio del Interior

POR EL JEFE [illegible] TO N.o 3
y por su or[illegible]

Benito GONZALEZ BONILLA
SUB - COMISARIO

105974

2173

SIN ANOTACIONES

J.P.M. O y M Fórm. 05.342

Fórm.. 670

JUNTA DE COMANDANTES EN JEFE
SERVICIO DE INFORMACION DE DEFENSA

DEPARTAMENTO	DIA	MES	AÑO
Montevideo	3	2	1980

N.o 212, jno.-

- SOLICITUD DE CONSTANCIA DE HABILITACION PARA CARGOS PUBLICOS -

		APELLIDO PATERNO	APELLIDO MATERNO
TITULAR		POU	FERRARI.-
	PRIMER NOMBRE	Ricardo	SEGUNDO NOMBRE Alfonso
PADRE	PRIMER NOMBRE	José	SEGUNDO NOMBRE Ricardo
MADRE	PRIMER NOMBRE	Juana	SEGUNDO NOMBRE María

	DIA	MES	AÑO	PAIS	LOCALIDAD o PROVINCIA	NACIONALIDAD
FECHA Y LUGAR DE NACIMIENTO	27	4	48	URUGUAY	Montevideo	Oriental soltero

1	**OCUPACION**	1970 a 1972 Fac. de Medicina, 1973 a 1975 Médico del C. Nal. de E. Primaria, 1975 a la fecha Médico de la División Universitaria de Salud, como Jefe del Servicio Médico.-
2	**DOMICILIO**	1970 a Enero de 1977 en Javier B. Amorín 1485, apto. 801, 1977 a la fecha en 26 de Marzo 1180.-

		SERIE	NUMERO			
3	**CREDENCIAL CIVICA**	AJB	4763	cuatro siete seis tres	**DOC. de IDENT.**	1.475.313.-

PARA SER PRESENTADO ANTE LAS AUTORIDADES DE C. Central de Asig. Fliares.-
OBJETO DE LA TRAMITACION INGRESO.-

1 - Consignar con precisión lugar de trabajo o estudio los 10 últimos años.
2 - Consignar con precisión cada domicilio en los últimos 10 años.
3 - Consignar si ha tenido traslados y números anteriores.

POR EL COMISARIO:

FIRMA DEL SOLICITANTE

COMISARIA SECCIONAL 10

POR EL COMISARIO:

Pase a sus efectos al Departamento 3 de la D. N. I. I.

WILSON SILVEIRA SANCHEZ
SUB. COMISARIO

D. N. I. I..-.DEPARTAMENTO Nº 3

DIA	MES	AÑO
11	FEB.	1980

Se hace constar que el titular de la presente solicitud registra las siguientes anotaciones en el fichero de esta Dirección

POR EL JEFE DEL DEPARTAMENTO N.o 3
y por su orden

Benito GONZALEZ BONILLA
SUB - COMISARIO

105975 2173

SIN ANOTACIONES

J.P.M. O y M Fórm. 05.342

Fórm.. 670

JUNTA DE COMANDANTES
EN JEFE
SERVICIO DE INFORMACION DE DEFENSA

DEPARTAMENTO	DIA	MES	AÑO
Montevideo	08	02	1980

N.o 215.-jmm.-

- SOLICITUD DE CONSTANCIA DE HABILITACION PARA CARGOS PUBLICOS -

TITULAR	APELLIDO PATERNO: SILVERA	APELLIDO MATERNO: LIMA
	PRIMER NOMBRE: Julio	SEGUNDO NOMBRE: César
PADRE	PRIMER NOMBRE: Trademar	SEGUNDO NOMBRE: -----
MADRE	PRIMER NOMBRE: Irecema	SEGUNDO NOMBRE: -----

FECHA Y LUGAR DE NACIMIENTO	DIA	MES	AÑO	PAIS	LOCALIDAD o PROVINCIA	NACIONALIDAD
	31	01	1962	Uruguay	Montevideo	Oriental-soltero

1	OCUPACION	De 1970 a 1973, Primaria en Esc."Simón Bolívar". De 1973 a 1977, Secun en Liceos Nros.7 é IAVA. De 1978 a la fecha, empleado en Empresa"J.Alberto Benquet"sita en Juan C.Gómez No.1425.-
2	DOMICILIO	De 1970 a la fecha en Av.Dr.Fco.Soca No.1263, apto.001.-

		SERIE	NUMERO			
3	CREDENCIAL CIVICA	S.X.A.-	3.403.-	Tres, cuatro, cero, tres.-	DOC. de IDENT.	1.805.810.-

PARA SER PRESENTADO ANTE LAS AUTORIDADES DE MINISTERIO DEL INTERIOR.=
OBJETO DE LA TRAMITACION Ingreso.-

1 - Consignar con precisión lugar de trabajo o estudio los 10 últimos años.
2 - Consignar con precisión cada domicilio en los últimos 10 años.
3 - Consignar si ha tenido traslados y números anteriores.

FIRMA DEL SOLICITANTE

JEFATURA DE POLICIA

COMISARIA SECCIONAL 10a.- POR EL COMISARIO SECCIONAL:

Pase a sus efectos al Departamento 3 de la D. N. I. I. SUB.CRIO: WILSON SILVEIRA SANCHEZ.-
COMISARIO

D. N. I. I.-.DEPARTAMENTO Nº 3

Día	Mes	Año
1	FEB.	980

Se hace constar que el titular de la presente solicitud registra las siguientes anotaciones en el fichero de esta Dirección

Dirección Nacional de Información e Identificación

POR EL JEFE DEL DEPARTAMENTO N.o 3
y por su orden

Benito GONZALEZ BONILLA
SUB - COMISARIO

SIN ANOTACIONES 105976

2173

J.P.M. O y M Fórm. 05.342

Fórm. . 670

JNTA DE COMANDANTES
EN JEFE
SERVICIO DE INFORMACION DE DEFENSA

DEPARTAMENTO	DIA	MES	AÑO
MONTEVIDEO	11	2	1930

N.o 2 1 7=ocs

- SOLICITUD DE CONSTANCIA DE HABILITACION PARA CARGOS PUBLICOS -

TITULAR	APELLIDO PATERNO: MARTINO	APELLIDO MATERNO: NAVARRETE
	PRIMER NOMBRE: CARLOS	SEGUNDO NOMBRE: DOROMEO
PADRE	PRIMER NOMBRE: JUAN	SEGUNDO NOMBRE: CARLOS
MADRE	PRIMER NOMBRE: MARIA	SEGUNDO NOMBRE: LUISA

FECHA Y LUGAR DE NACIMIENTO	DIA	MES	AÑO	PAIS	LOCALIDAD o PROVINCIA	NACIONALIDAD
	25	10	1946	URUGUAY	CERRO LARGO ORIENTAL	SOLTERO

1	**OCUPACION**	Desde el año 1970 hasta la fecha no ha desempeñado cargo alguno.=
2	**DOMICILIO**	Desde el año 1970 hasta la fecha vive en Miguel Barreiro 3210 Ap.302

		SERIE	NUMERO			
3	**CREDENCIAL CIVICA**	GAA	4220	cuatro.dos.dos.cero.	**DOC. de IDENT.**	1.906.828

PARA SER PRESENTADO ANTE LAS AUTORIDADES DE
OBJETO DE LA TRAMITACION INGRESO A UN CARGO TECNICO EN EL MINISTERIO DE JUSTICIA.=

1 - Consignar con precisión lugar de trabajo o estudio los 10 últimos años.
2 - Consignar con precisión cada domicilio en los últimos 10 años.
3 - Consignar si ha tenido traslados y números anteriores.

Martino Navarrete.
FIRMA DEL SOLICITANTE

COMISARIA SECCIONAL 10a.

Pase a sus efectos al Departamento 3 de la D. N. I. I.

POR EL COMISARIO
SUB COMISARIO.-
WILSON SILVEIRA SANCHEZ.=
COMISARIO

D. N. I. I..- DEPARTAMENTO Nº 3

DIA	MES	AÑO
19	FEB.	1980

Se hace constar que el titular de la presente solicitud registra las siguientes anotaciones en el fichero de esta Dirección

Dirección Nacional de Información e Inteligencia · DEPARTAMENTO Nº 3 · Sec. Cons.-Hab.-C. Público

SIN ANOTACIONES

POR EL DEPARTAMENTO N.o 3
y por su orden

Benito GONZALEZ BONILLA
SUB - COMISARIO

105977 2173 - 1

J.P.M. O y M Fórm. 05.342

Fórm. . 670

JUNTA DE COMANDANTES
EN JEFE
SERVICIO DE INFORMACION DE DEFENSA

DEPARTAMENTO	DIA	MES	AÑO
Montevideo	11	2	1980

N.o 2 1 8 [illegible]

- SOLICITUD DE CONSTANCIA DE HABILITACION PARA CARGOS PUBLICOS -

TITULAR	APELLIDO PATERNO: ROMAN	APELLIDO MATERNO: RAMIREZ
	PRIMER NOMBRE: ELBIO	SEGUNDO NOMBRE: --------
PADRE	PRIMER NOMBRE: JUAN	SEGUNDO NOMBRE: FRANCISCO
MADRE	PRIMER NOMBRE: MARIA	SEGUNDO NOMBRE: NIEVES

FECHA Y LUGAR DE NACIMIENTO	DIA	MES	AÑO	PAIS	LOCALIDAD o PROVINCIA	NACIONALIDAD
	13	12	1947	URUGUAY	ARTIGAS ORIENTAL	CASADO

1	OCUPACION	Desde el año 1970 hasta el año 1976 se desempeñaba como Slda.de 1ra. de Artillería 5. habiendo sido baja a solicitud en ese año
2	DOMICILIO	Desde el año 1970 hasta la fecha vive en Rivera 3110

		SERIE	NUMERO		DOC. de IDENT.
3	CREDENCIAL CIVICA	IBE	431	cuatro,tres.uno	1.678.905

PARA SER PRESENTADO ANTE LAS AUTORIDADES DE
OBJETO DE LA TRAMITACION INGRESO A LA DIRECCION NACIONAL DE INSTITUTOS PENALES.-

1 - Consignar con precisión lugar de trabajo o estudio los 10 últimos años.
2 - Consignar con precisión cada domicilio en los últimos 10 años.
3 - Consignar si ha tenido traslados y números anteriores.

Elbio Román Ramírez
FIRMA DEL SOLICITANTE

COMISARIA SECCIONAL 10a.

Pase a sus efectos al Departamento 3 de la D. N. I. I.

POR EL COMISARIO.- WILSON SILVEIRA SANCHEZ.-
SUB COMISARIO. COMISARIO

D. N. I. I.- DEPARTAMENTO Nº 3

DIA	MES	AÑO
13	FEB	980

Se hace constar que el titular de la presente solicitud registra las siguientes anotaciones en el fichero de esta Dirección

Dirección Nacional de Información e Inteligencia
DEPARTAMENTO
Nº 3
Sub Com.-Hab.-C. Público

SIN ANOTACIONES

POR EL JEFE DEL DEPARTAMENTO N.o 3
y por su orden

Benito GONZALEZ BONILLA
SUB - COMISARIO

J.P.M. O y M Fórm. 05.342

105973

DI 2173

Fórm.. 670

JUNTA DE COMANDANTES
EN JEFE
SERVICIO DE INFORMACION DE DEFENSA

DEPARTAMENTO	DIA	MES	AÑO
Montevideo	11	02	1980

N.o 219, jmo.-

- SOLICITUD DE CONSTANCIA DE HABILITACION PARA CARGOS PUBLICOS -

TITULAR	APELLIDO PATERNO: PERINO	APELLIDO MATERNO: BONINSEGNI
	PRIMER NOMBRE: María	SEGUNDO NOMBRE: Teresa
PADRE	PRIMER NOMBRE: Walter	SEGUNDO NOMBRE: Raúl
MADRE	PRIMER NOMBRE: Ilda	SEGUNDO NOMBRE:

	DIA	MES	AÑO	PAIS	LOCALIDAD o PROVINCIA	NACIONALIDAD
FECHA Y LUGAR DE NACIMIENTO	4	10	956	URUGUAY	Montevideo	Oriental soltera

1	**OCUPACION**	1970 a 1972, Secundaria Liceo Ivy Thomas Memorial School, 1973 a 1974 Preparatorios derecho, Juan XXIII, 1975 a la fecha en la Fac. de Derecho.-
2	**DOMICILIO**	1970 a 1975 Gabriel Pereira 3048, 1975 a la fecha en Avda. Brasil 3079 apto. 702.-

		SERIE	NUMERO			
3	CREDENCIAL CIVICA	AZB	8966	ocho nueve seis seis	DOC. de IDENT.	1.208.553.-

PARA SER PRESENTADO ANTE LAS AUTORIDADES DE OBJETO DE LA TRAMITACION

Ministerio de Justicia.-
INGRESO.-

1 - Consignar con precisión lugar de trabajo o estudio los 10 últimos años.
2 - Consignar con precisión cada domicilio en los últimos 10 años.
3 - Consignar si ha tenido traslados y números anteriores.

FIRMA DEL SOLICITANTE

COMISARIA SECCIONAL 10a.-

POR EL COMISARIO:

Pase a sus efectos al Departamento 3 de la D. N. I. I.

WILSON SILVEIRA SANCHEZ.-
SUB. COMISARIO

D. N. I. I.-.DEPARTAMENTO Nº 3

DIA 13 | MES DIC. | AÑO

Se hace constar que el titular de la presente solicitud registra las siguientes anotaciones en el fichero de esta Dirección

SIN ANOTACIONES

POR EL JEFE DEL DEPARTAMENTO N.o 3
y por su orden

Benita GONZALEZ BONILLA
SUB - COMISARIO

2173

105979

J.P.M. O y M Fórm. 05.342

Fórm.. 670

TA DE COMANDANTES
EN JEFE
SERVICIO DE INFORMACION DE DEFENSA

DEPARTAMENTO	DIA	MES	AÑO
Montevideo	11	02	1980

N.o 221, j.e.-

- SOLICITUD DE CONSTANCIA DE HABILITACION PARA CARGOS PUBLICOS -

TITULAR	APELLIDO PATERNO: ==========	APELLIDO MATERNO: DI AGOSTO
	PRIMER NOMBRE: Mónica	SEGUNDO NOMBRE: Solange
PADRE	PRIMER NOMBRE: =======	SEGUNDO NOMBRE: =======
MADRE	PRIMER NOMBRE: Amalia	SEGUNDO NOMBRE: =======

FECHA Y LUGAR DE NACIMIENTO	DIA	MES	AÑO	PAIS	LOCALIDAD o PROVINCIA	NACIONALIDAD
	13	12	1960	Uruguay	Montevideo	Oriental-soltera.

1	OCUPACION	De 1970 a 1973, Primaria en Esc."Simón Bolívar". En 1974, Secundaria en Liceo "J.Suárez". De 1975 a 1977 est.de UTU. En 1978 en Tienda"Tocitos" sita en A.Vhucarro y R.Rasini. Y de 1979 a la fecha empleada de la Firma "DERVIT"Ltda.sita en Charrúa y Av.Dr.Eco.Soca.-
2	DOMICILIO	De 1970 a la fecha en Gral.Alfredo Baldomir No.2483, apto.2.-

		SERIE	NUMERO		DOC. de IDENT.
3	CREDENCIAL CIVICA	A.Z.A.	28.651.-	Dos.ocho.seis, cinco, uno.-	1.508.721.-

PARA SER PRESENTADO ANTE LAS AUTORIDADES DE: MINISTERIO DE TRABAJO y SEG.SOCIAL.-
OBJETO DE LA TRAMITACION: Ingreso.-

1 - Consignar con precisión lugar de trabajo o estudio los 10 últimos años.
2 - Consignar con precisión cada domicilio en los últimos 10 años.
3 - Consignar si ha tenido traslados y números anteriores.

FIRMA DEL SOLICITANTE

COMISARIA SECCIONAL 10a.- POR EL COMISARIO SECCIONAL:

Pase a sus efectos al Departamento 3 de la D. N. I. I. SUB.CRIO: TELSO SILVEIRA SANCHEZ.-
COMISARIO

D. N. I. I.-.DEPARTAMENTO Nº 3

DIA	MES	AÑO
14	FEB.	1980

Se hace constar que el titular de la presente solicitud registra las siguientes anotaciones en el fichero de esta Dirección

SIN ANOTACIONES

POR EL DEPARTAMENTO No 3
y por su
Benito GONZALEZ BONILLA
SUB - COMISARIO

2173

105930

J.P.M. O y M Fórm. 05.342

Fórm.. 670

JUNTA DE COMANDANTES
EN JEFE
SERVICIO DE INFORMACION DE DEFENSA

DEPARTAMENTO	DIA	MES	AÑO
Montevideo	12	02	980

N.o 222.-jcm

SOLICITUD DE CONSTANCIA DE HABILITACION PARA CARGOS PUBLICOS -

TITULAR	APELLIDO PATERNO: FERNANDEZ	APELLIDO MATERNO: CALZADA
	PRIMER NOMBRE: BELKIS	SEGUNDO NOMBRE: SILVIA
PADRE	PRIMER NOMBRE: Alberto	SEGUNDO NOMBRE:
MADRE	PRIMER NOMBRE: Olga	SEGUNDO NOMBRE:

FECHA Y LUGAR DE NACIMIENTO	DIA	MES	AÑO	PAIS	LOCALIDAD o PROVINCIA	NACIONALIDAD
	11	08	955	Uruguay	Florida	Oriental-soltera

1	OCUPACION	de 1970 a 1977 Secundaria (Nuestra Sra. del Huerto- San José y H. H. y Obes) 1978 en UTU, y de al í a la fecha no tuvo actividad.-
2	DOMICILIO	de 1970 a la fecha en Riachuelo No. 166.-

		SERIE	NUMERO			
3	CREDENCIAL CIVICA	AXB	17853	uno-siete-ocho-cinco-tres	DOC. de IDENT.	1.515.319

PARA SER PRESENTADO ANTE LAS AUTORIDADES DE CONAE (Enseñanza Secundaria)
OBJETO DE LA TRAMITACION "INGRESO" a cargo de Servicio.-

1 - Consignar con precision lugar de trabajo o estudio los 10 últimos años.
2 - Consignar con precisión cada domicilio en los últimos 10 años.
3 - Consignar si ha tenido traslados y números anteriores.

Belkis Fernández
FIRMA DEL SOLICITANTE

COMISARIA SECCIONAL 10ma.

Pase a sus efectos al Departamento 3 de la D. N. I. I.

Por el Crio.:
Sub.Crio. WILSON SILVEIRA SANCHEZ
COMISARIO

D. N. I. I.-. DEPARTAMENTO Nº 3

DIA	MES	AÑO
14	FEB	980

Se hace constar que el titular de la presente solicitud registra las siguientes anotaciones en el fichero de esta Dirección

SIN ANOTACIONES

POR EL JEFE DEL DEPARTAMENTO N. 3
y por su orden

BONILLA
SECRETARIO

P 2173

105981

J.P.M. O y M Fórm. 05.342

Fórm.. 670

JUNTA DE COMANDANTES
EN JEFE
SERVICIO DE INFORMACION DE DEFENSA

DEPARTAMENTO	DIA	MES	AÑO
Montevideo	15	11	1978

N.o 1.363 aey.

- SOLICITUD DE CONSTANCIA DE HABILITACION PARA CARGOS PUBLICOS -

TITULAR	APELLIDO PATERNO [illegible]	APELLIDO MATERNO [illegible]
	PRIMER NOMBRE Luis	SEGUNDO NOMBRE Alberto
PADRE	PRIMER NOMBRE Alberto	SEGUNDO NOMBRE
MADRE	PRIMER NOMBRE Carmen	SEGUNDO NOMBRE

FECHA Y LUGAR DE NACIMIENTO	DIA	MES	AÑO	PAIS	LOCALIDAD o PROVINCIA	NACIONALIDAD
	5	9	1928	Uruguay	T. y Tres.	Uruguaya(Ciud.).-

1	**OCUPACION**	desde 1950 a la fecha U.S.E. cargo Administrativo Soc. Locomoción.
2	**DOMICILIO**	Cno. Ariel Nro. 5076 desde 1962 a la fecha.-

		SERIE	NUMERO		DOC. de IDENT.
3	CREDENCIAL CIVICA	BZA	25.167		647.902

PARA SER PRESENTADO ANTE LAS AUTORIDADES DE U.S.E.
OBJETO DE LA TRAMITACION Permanencia en el cargo.-

1 - Consignar con precisión lugar de trabajo o estudio los 10 últimos años.
2 - Consignar con precisión cada domicilio en los últimos 10 años.
3 - Consignar si ha tenido traslados y números anteriores.

FIRMA DEL SOLICITANTE

COMISARIA SECCIONAL 8va.-

Pase a sus efectos al Departamento 3 de la D. N. I. I.

WILSON [illegible] PRUDENCE.
COMISARIO

D. N. I. I.-.DEPARTAMENTO Nº 3

DIA	MES	AÑO
18	DIC.	1978

Se hace constar que el titular de la presente solicitud registra las siguientes anotaciones en el fichero de esta Dirección

DEPARTAMENTO Nº 3

SIN ANOTACIONES

POR [illegible] N.o 3
Y POR [illegible]

[illegible] PONILLA
[illegible]

2173

105982

J.P.M. O y M Fórm. 05.342

Fórm.. 670

JUNTA DE COMANDANTES
EN JEFE
SERVICIO DE INFORMACION DE DEFENSA

DEPARTAMENTO	DIA	MES	AÑO
Montevideo	15	11	1976

N.o 1.362 Rey

- SOLICITUD DE CONSTANCIA DE HABILITACION PARA CARGOS PUBLICOS -

TITULAR	APELLIDO PATERNO: ~~RUELLA~~	APELLIDO MATERNO:	
	PRIMER NOMBRE: Luis	SEGUNDO NOMBRE: ~~Emiliano~~ Alberto	
PADRE	PRIMER NOMBRE: Antonio	SEGUNDO NOMBRE: Raul	
MADRE	PRIMER NOMBRE: Josefa	SEGUNDO NOMBRE:	

FECHA Y LUGAR DE NACIMIENTO	DIA	MES	AÑO	PAIS	LOCALIDAD o PROVINCIA	NACIONALIDAD
	20	8	1926	Uruguay	Colonia	Uruguaya (Cau.)

1	**OCUPACION**	Administración Nacional de Puertos. desde 1974 a la Fecha. Cargo 1/2 Oficial. Serc. Conservación de Cargo..- Fábrica de Bolsas Bungibor sita en Cerdal y L. Al de Herrera desde desde 1946 a 1974.-
2	**DOMICILIO**	Petain Nro. 976 desde 1964 a la fecha.-

3	**CREDENCIAL CIVICA**	SERIE: RUA	NUMERO: 9624		DOC. de IDENT. 665.588

PARA SER PRESENTADO ANTE LAS AUTORIDADES DE A.N.P.
OBJETO DE LA TRAMITACION Permanencia en el Cargo.-

1 - Consignar con precisión, lugar de trabajo o estudio los 10 últimos años.
2 - Consignar con precisión cada domicilio en los últimos 10 años.
3 - Consignar si ha tenido traslados y números anteriores.

Luis A Ruella
FIRMA DEL SOLICITANTE

COMISARIA SECCIONAL 8va.-

Pase a sus efectos al Departamento 3 de la D. N. I. I.

WILSON [illegible] PRUENCE.
COMISARIO

D. N. I. I..-.DEPARTAMENTO Nº 3

DIA 08 DIC. MES AÑO 1978

Se hace constar que el titular de la presente solicitud registra las siguientes anotaciones en el fichero de esta Dirección

SIN ANOTACIONES

POR EL JEFE DEL DEPARTAMENTO N.o 3
y por su orden

Benito GONZALEZ BONILLA
SUB - COMISARIO

2173

105983

J.P.M. O y M Fórm. 05.342

Fórm.. 670

JUNTA DE COMANDANTES
EN JEFE
SERVICIO DE INFORMACION DE DEFENSA

DEPARTAMENTO	DIA	MES	AÑO
Montevideo	15	12	1978

N.o 1.372 asy

- SOLICITUD DE CONSTANCIA DE HABILITACION PARA CARGOS PUBLICOS -

TITULAR	APELLIDO PATERNO: LIMA de SURIA	APELLIDO MATERNO: ~~MARTINEZ~~ LOPEZ
	PRIMER NOMBRE: Laura	SEGUNDO NOMBRE: Nori
PADRE	PRIMER NOMBRE: Enrique	SEGUNDO NOMBRE:
MADRE	PRIMER NOMBRE: Julia	SEGUNDO NOMBRE: Esther

FECHA Y LUGAR DE NACIMIENTO	DIA	MES	AÑO	PAIS	LOCALIDAD o PROVINCIA	NACIONALIDAD
	28	3	1942	Uruguay	Artigas	Uruguaya(Cdo.).-

1	**OCUPACION**	desde 1966 a la fecha Consejo Nacional de Educación Primaria Auxiliar de Servicio. Jardín de Infante Nro. 218.-
2	**DOMICILIO**	Gral. Antonio Diaz Nro. 4537 desde 1950 a la fecha.-

		SERIE	NUMERO		DOC. de IDENT.	
3	CREDENCIAL CIVICA	808	25.000			1.553.376

PARA SER PRESENTADO ANTE LAS AUTORIDADES DE C.G.N.A.C.
OBJETO DE LA TRAMITACION Permanencia en el cargo.

1 - Consignar con precisión lugar de trabajo o estudio los 10 últimos años.
2 - Consignar con precisión cada domicilio en los últimos 10 años.
3 - Consignar si ha tenido traslados y números anteriores.

FIRMA DEL SOLICITANTE

COMISARIA SECCIONAL 8va.-

Pase a sus efectos al Departamento 3 de la D. N. I. I.

WILSON AURIAN PRUENCE.
COMISARIO

D. N. I. I.-.DEPARTAMENTO Nº 3

DIA 18 MES DIC. AÑO 1978

Se hace constar que el titular de la presente solicitud registra las siguientes anotaciones en el fichero de esta Dirección

SIN ANOTACIONES

POR EL JEFE DEL DEPARTAMENTO N.o 3
y por su orden

105934

2173

J.P.M. O y M Fórm. 05.342

Fórm. . 670

JUNTA DE COMANDANTES
EN JEFE
SERVICIO DE INFORMACION DE DEFENSA

DEPARTAMENTO	DIA	MES	AÑO
Montevideo	15	11	1978

N.o 1.375 asy

- SOLICITUD DE CONSTANCIA DE HABILITACION PARA CARGOS PUBLICOS -

TITULAR	APELLIDO PATERNO: GONZALVES ++	APELLIDO MATERNO: MESA	
	PRIMER NOMBRE: Jaime	SEGUNDO NOMBRE:	
PADRE	PRIMER NOMBRE: Jaime	SEGUNDO NOMBRE:	
MADRE	PRIMER NOMBRE: Ramona	SEGUNDO NOMBRE:	

FECHA Y LUGAR DE NACIMIENTO	DIA	MES	AÑO	PAIS	LOCALIDAD o PROVINCIA	NACIONALIDAD
	26	10	1944	Uruguay	Montevideo	Uruguayo(Cdo.).-

1	OCUPACION	Consejo Nacional de Educación Primaria. desde 1964 a la fecha. Cargo Pintor.-
2	DOMICILIO	Duque de los Abruzos Nro. 567 desde 1964 a la fecha.-

		SERIE	NUMERO		DOC. de IDENT.	
3	CREDENCIAL CIVICA	820	31.629			1.053.836

PARA SER PRESENTADO ANTE LAS AUTORIDADES DE O.C.N.A.E.
OBJETO DE LA TRAMITACION Permanencia en el cargo.-

1 - Consignar con precisión, lugar de trabajo o estudio los 10 últimos años.
2 - Consignar con precisión cada domicilio en los últimos 10 años.
3 - Consignar si ha tenido traslados y números anteriores.

FIRMA DEL SOLICITANTE

COMISARIA SECCIONAL 8va.-

Pase a sus efectos al Departamento 3 de la D. N. I. I.

WILSON ROMAN PRUENCE.
COMISARIO

D. N. I. I.-. DEPARTAMENTO Nº 3

08 DIC. 1978

Se hace constar que el titular de la presente solicitud registra las siguientes anotaciones en el fichero de esta Dirección

SIN ANOTACIONES

POR EL JEFE DEL DEPARTAMENTO N.o 3
y por su orden

Benito GONZALEZ BONILLA
SUB - COMISARIO

105985

2173

J.P.M. O y M Fórm. 05.342

Fórm. . 670

JUNTA DE COMANDANTES
EN JEFE
SERVICIO DE INFORMACION DE DEFENSA

DEPARTAMENTO	DIA	MES	AÑO
Montevideo	15	11	1978

N.o 1.390 aay

- SOLICITUD DE CONSTANCIA DE HABILITACION PARA CARGOS PUBLICOS -

TITULAR	APELLIDO PATERNO: PUN[illegible] de CAMEJO	APELLIDO MATERNO: H/N.	
	PRIMER NOMBRE: Olga	SEGUNDO NOMBRE:	
PADRE	PRIMER NOMBRE: Eleidio	SEGUNDO NOMBRE:	
MADRE	PRIMER NOMBRE: H/N.	SEGUNDO NOMBRE:	

FECHA Y LUGAR DE NACIMIENTO	DIA	MES	AÑO	PAIS	LOCALIDAD o PROVINCIA	NACIONALIDAD
	18	11	1939	Uruguay	Artigas	Uruguaya(Cda.).-

1	**OCUPACION**	Labores desde 1967 a 1974.- Desde 1974 a la fecha Auxiliar de Servicio En Asignaciones Familiares
2	**DOMICILIO**	JOaquin Suarez Nro. 613 (Artigas Ciudad).- desde 1939 a 1975.- Cerlar Nro. 3027 desde 1976 a 1976.- Francisco Miranda Nro. 4468 desde 1976 a la fedha.-

		SERIE	NUMERO		DOC. de IDENT.
3	**CREDENCIAL CIVICA**	[illegible]AC	25.207	Artigas	40.577 Artigas

PARA SER PRESENTADO ANTE LAS AUTORIDADES DE ASIGNACIONES FAMILIARES.
OBJETO DE LA TRAMITACION Permanencia en el cargo.-

1 - Consignar con precisión lugar de trabajo o estudio los 10 últimos años.
2 - Consignar con precisión cada domicilio en los últimos 10 años.
3 - Consignar si ha tenido traslados y números anteriores.

Olga T. de Camejo
FIRMA DEL SOLICITANTE

COMISARIA SECCIONAL 8va.-

Pase a sus efectos al Departamento 3 de la D. N. I. I.

WILSON HUTTON PRUENCE.
COMISARIO

D. N. I. I..-.DEPARTAMENTO Nº 3

DIA	MES	AÑO
08 DIC.	1978	

Se hace constar que el titular de la presente solicitud registra las siguientes anotaciones en el fichero de esta Dirección

JEF ARTIGAS CAREOF

SIN ANOTACIONES

POR EL JEFE DEL DEPARTAMENTO N.o 3
y por su orden

[illegible] BATALLA
[illegible]

105986

2173

J.P.M. O y M Fórm. 05.342

Fórm. . 670

JUNTA DE COMANDANTES
EN JEFE
SERVICIO DE INFORMACION DE DEFENSA

DEPARTAMENTO	DIA	MES	AÑO	N.o
Montevideo.	17.	11.	78.	N.o 1445.f.s.n.a

- SOLICITUD DE CONSTANCIA DE HABILITACION PARA CARGOS PUBLICOS -

TITULAR	APELLIDO PATERNO: Pguez de González. y +	APELLIDO MATERNO: Iparaguirre
	PRIMER NOMBRE: Ana.	SEGUNDO NOMBRE: Lucía.
PADRE	PRIMER NOMBRE: Julio.	SEGUNDO NOMBRE: .....
MADRE	PRIMER NOMBRE: Irma.	SEGUNDO NOMBRE: Ada.

FECHA Y LUGAR DE NACIMIENTO	DIA	MES	AÑO	PAIS	LOCALIDAD o PROVINCIA	NACIONALIDAD
	13	10.	940.	Uruguay.	Montevideo.	Uruguaya. Casada.

1 OCUPACION: Empleada. C.O.N.A.E. desde 1969 a la fecha, cargo, auxiliar 3ro. anteriormente labores.=

2 DOMICILIO: Chel. Vaz No. 1592. desde 1964 a la fecha.=

3 CREDENCIAL CIVICA	SERIE	NUMERO		DOC. de IDENT.
	B. A. B.	29839.	Trans. A. S. A. 10862.	940.895.

PARA SER PRESENTADO ANTE LAS AUTORIDADES DE C.O.N.A.E.
OBJETO DE LA TRAMITACION para permanencia en el cargo.=

1 - Consignar con precisión lugar de trabajo o estudio los 10 últimos años.
2 - Consignar con precisión cada domicilio en los últimos 10 años.
3 - Consignar si ha tenido traslados y números anteriores.

FIRMA DEL SOLICITANTE

COMISARIA SECCIONAL 8va.

Pase a sus efectos al Departamento 3 de la D. N. I. I.

WILSON [illegible] PRUENCE.=
COMISARIO

D. N. I. I.- DEPARTAMENTO Nº 3

DIA	MES	AÑO
08	DIC.	1978

Se hace constar que el titular de la presente solicitud registra las siguientes anotaciones en el fichero de esta Dirección

SIN

POR EL JEFE DEL DEPARTAMENTO N.o 3
y por su orden

Benito GONZALEZ BONILLA
SUB - COMISARIO

105987 2173

J.P.M. O y M Fórm. 05.342 Fórm. . 670

JUNTA DE COMANDANTES
EN JEFE
SERVICIO DE INFORMACION DE DEFENSA

DEPARTAMENTO	DIA	MES	AÑO
Montevideo.	17.	11.	78.

N.o 1446.f.s.n.=

- SOLICITUD DE CONSTANCIA DE HABILITACION PARA CARGOS PUBLICOS -

TITULAR	APELLIDO PATERNO: Laya.	APELLIDO MATERNO: Matheu.
	PRIMER NOMBRE: Denis.	SEGUNDO NOMBRE: .....
PADRE	PRIMER NOMBRE: Valentín.	SEGUNDO NOMBRE: .....
MADRE	PRIMER NOMBRE: Mary.	SEGUNDO NOMBRE: .....

FECHA Y LUGAR DE NACIMIENTO	DIA	MES	AÑO	PAIS	LOCALIDAD o PROVINCIA	NACIONALIDAD
	24.	11.	938.	Uruguay.	Soriano.	Uruguaya. Naturalidad

1	**OCUPACION**	Empleado. Administración Nacional de Puerto.desde 1964 a la fecha.cargo auxiliar 3.= (año 1964 a 1973.Puerto del Dpto.de Paysandú).y actualmente en ésta Capital.
2	**DOMICILIO**	Aviens No.5054.desde 1976 a la fecha.anteriormente año 1964 a 1973. Sarandi No.540.= Dpto.de Paysandú.=

3	**CREDENCIAL CIVICA**	SERIE: J.P.P.	NUMERO: 3392.		**DOC. de IDENT.**	44147. Exp. Dpto. Salto.

PARA SER PRESENTADO ANTE LAS AUTORIDADES DE: la Administracion Nacional de Puerto.=
OBJETO DE LA TRAMITACION: para permanencia en el cargo.=

1 - Consignar con precisión, lugar de trabajo o estudio los 10 últimos años.
2 - Consignar con precisión cada domicilio en los últimos 10 años.
3 - Consignar si ha tenido traslados y números anteriores.

Luis Laya Matheu
FIRMA DEL SOLICITANTE

POLICIA DE MONTEVIDEO
COMISARIA SECCIONAL 8va.

Pase a sus efectos al Departamento 3 de la D. N. I. I.

WILSON BYRNE PERONCE.=
COMISARIO

D. N. I. I.- DEPARTAMENTO Nº 3

DIA	MES	AÑO
8	12	78

Se hace constar que el titular de la presente solicitud registra las siguientes anotaciones en el fichero de esta Dirección

JEF PAYSANDU CARECE.

DEPARTAMENTO Nº 3

SIN ANOTACIONES

POR EL JEFE DEL DEPARTAMENTO N.o 3
y por su orden

Ecnio. [illegible] ECHILLA
SUB - COMISARIO

2173

105988

J.P.M. O y M Fórm. 05.342

Fórm.. 670

JUNTA DE COMANDANTES
EN JEFE
SERVICIO DE INFORMACION DE DEFENSA

DEPARTAMENTO	DIA	MES	AÑO
Montevideo.	17.	11.	78.

N.o 1448.I.S.M.

- SOLICITUD DE CONSTANCIA DE HABILITACION PARA CARGOS PUBLICOS -

	APELLIDO PATERNO	APELLIDO MATERNO
TITULAR	Echeverria.	Jose.
	PRIMER NOMBRE	SEGUNDO NOMBRE
	Juan.	.....
PADRE	PRIMER NOMBRE	SEGUNDO NOMBRE
	Emiliano.	.....
MADRE	PRIMER NOMBRE	SEGUNDO NOMBRE
	Alba.	.....

FECHA Y LUGAR DE NACIMIENTO	DIA	MES	AÑO	PAIS	LOCALIDAD o PROVINCIA	NACIONALIDAD
	7.	9.	934.	Uruguay.	Cerro Largo.	Uruguayo. Casado.

1	OCUPACION	Empleado. Administración Nacional de Puerto, desde 1963 a la fecha, cargo medio oficial.=
2	DOMICILIO	Bolivia. s de Paso No. 643, desde 1950 a la fecha.=

		SERIE	NUMERO		DOC. de IDENT.	
3	CREDENCIAL CIVICA	B. C. B.	12239.			709.529.

PARA SER PRESENTADO ANTE LAS AUTORIDADES DE la Administración de Puerto.=
OBJETO DE LA TRAMITACION para permanencia en el cargo.=

1 - Consignar con precisión lugar de trabajo o estudio los 10 últimos años.
2 - Consignar con precisión cada domicilio en los últimos 10 años.
3 - Consignar si ha tenido traslados y números anteriores.

FIRMA DEL SOLICITANTE

COMISARIA SECCIONAL 8va.

Pase a sus efectos al Departamento 3 de la D. N. I. I.

WILSON PEDRO PRUNICH.=
COMISARIO

D. N. I. I.-. DEPARTAMENTO Nº 3

DIA 18 MES 10 AÑO 1978

Se hace constar que el titular de la presente solicitud registra las siguientes anotaciones en el fichero de esta Dirección

SIN

POR EL JEFE DEL DEPARTAMENTO N.o 3
y por su orden

LEZ BONILLA
SARIO

2173

105989

J.P.M. O y M Fórm. 05.342

Fórm.. 670

JUNTA DE COMANDANTES
EN JEFE
SERVICIO DE INFORMACION DE DEFENSA

DEPARTAMENTO	DIA	MES	AÑO
Montevideo	15	11	1978

No 1.341 sby

- SOLICITUD DE CONSTANCIA DE HABILITACION PARA CARGOS PUBLICOS -

TITULAR	APELLIDO PATERNO: CADENAS [illegible]	APELLIDO MATERNO: FERNANDEZ	
	PRIMER NOMBRE: José	SEGUNDO NOMBRE: Luis	
PADRE	PRIMER NOMBRE: Luis	SEGUNDO NOMBRE:	
MADRE	PRIMER NOMBRE: Elsa	SEGUNDO NOMBRE: Telma	

FECHA Y LUGAR DE NACIMIENTO	DIA	MES	AÑO	PAIS	LOCALIDAD o PROVINCIA	NACIONALIDAD
	1.6.	1953		Uruguay	Montevideo	Uruguayo(Div.).-

1	**OCUPACION**	desde ~~[illegible]~~ 1965 a 1969 Escuela Industrial.- desde 1970 a la fecha Administración Nacional de Puertos. Cargo Jornalero Aprendiz Secc. Mecánica Nava..-
2	**DOMICILIO**	Molke Nro. 1306 desde 1953 a la fecha.-

		SERIE	NUMERO		DOC. de IDENT.	
3	CREDENCIAL CIVICA	BCB	23.338			1.345.334

PARA SER PRESENTADO ANTE LAS AUTORIDADES DE A.N.P.
OBJETO DE LA TRAMITACION Permanencia en el cargo.-

1 - Consignar con precisión lugar de trabajo o estudio los 10 últimos años.
2 - Consignar con precisión cada domicilio en los últimos 10 años.
3 - Consignar si ha tenido traslados y números anteriores.

FIRMA DEL SOLICITANTE

COMISARIA SECCIONAL 8va.-

Pase a sus efectos al Departamento 3 de la D. N. I. I.

WILSON [illegible] PRUENCE.
COMISARIO

D. N. I. I.--.DEPARTAMENTO Nº 3

DIA	MES	AÑO

Se hace constar que el titular de la presente solicitud registra las siguientes anotaciones en el fichero de esta Dirección

SIN ANOTACIONES

[illegible] 3

105990

2173

J.P.M. O y M Fórm. 05.342

Fórm.. 670

JUNTA DE COMANDANTES
EN JEFE
SERVICIO DE INFORMACION DE DEFENSA

DEPARTAMENTO	DIA	MES	AÑO
Montevideo.	16.	11.	78.

N.o 1390.f.s.m.=

- SOLICITUD DE CONSTANCIA DE HABILITACION PARA CARGOS PUBLICOS -

TITULAR	APELLIDO PATERNO: Petkoff + + 0	APELLIDO MATERNO: Ilievo.
	PRIMER NOMBRE: Pedro.	SEGUNDO NOMBRE: Peneff.
PADRE	PRIMER NOMBRE: Penio.	SEGUNDO NOMBRE: .....
MADRE	PRIMER NOMBRE: Maria.	SEGUNDO NOMBRE: .....

FECHA Y LUGAR DE NACIMIENTO	DIA	MES	AÑO	PAIS	LOCALIDAD o PROVINCIA	NACIONALIDAD
	7.	6.	911.	Bulgaria.	Trocsin.	Bulgaria. Casado.

1	OCUPACION	Empleado. Banco Hipotecario. desde 1971 a la fecha. cargo. sobrestante. anteriormente año 1945 a 1970. Constructor de Obras por la cuenta.=
2	DOMICILIO	Av. Instrucciones No. 1277. =desde 1959 a la fecha.=

3	CREDENCIAL CIVICA	SERIE: B. Z. B.	NUMERO: 38.597.		DOC. de IDENT.	692.422.

PARA SER PRESENTADO ANTE LAS AUTORIDADES DE: 1 Banco Hipotecario.=
OBJETO DE LA TRAMITACION: para permanencia en el cargo.=

1 - Consignar con precisión lugar de trabajo o estudio los 10 últimos años.
2 - Consignar con precisión cada domicilio en los últimos 10 años.
3 - Consignar si ha tenido traslados y números anteriores.

Pedro Peneff
FIRMA DEL SOLICITANTE

POLICIA DE MONTEVIDEO
SECCION 8va.

COMISARIA SECCIONAL 8va.

Pase a sus efectos al Departamento 3 de la D. N. I. I.

WILSON BONILLA RUENES.=
COMISARIO

D. N. I. I. - DEPARTAMENTO Nº 3

DIA	MES	AÑO
08	OCT.	1978

Se hace constar que el titular de la presente solicitud registra las siguientes anotaciones en el fichero de esta Dirección

DIRECCION NACIONAL DE INFORMACION E INTELIGENCIA
DEPARTAMENTO
Nº 3
FICHERO

SIN ANOTACIONES

POR EL JEFE DEL DEPARTAMENTO N.o 3
y por su orden

Danilo PEREZ PONILLA
COMISARIO

105991

2173

J.P.M. O y M Fórm. 05.342

Fórm.. 670

JUNTA DE COMANDANTES
EN JEFE
SERVICIO DE INFORMACION Y DEFENSA

DEPARTAMENTO	DIA	MES	AÑO
Montevideo.	16.	11.	78.

N.o 1388.f.e.n.

- SOLICITUD DE CONSTANCIA DE HABILITACION PARA CARGOS PUBLICOS -

TITULAR	APELLIDO PATERNO: Gonzendio	APELLIDO MATERNO: Pérez.
	PRIMER NOMBRE: Hilda.	SEGUNDO NOMBRE: Father.
PADRE	PRIMER NOMBRE: Justo.	SEGUNDO NOMBRE: .....
MADRE	PRIMER NOMBRE: Josefa.	SEGUNDO NOMBRE: .....

FECHA Y LUGAR DE NACIMIENTO	DIA	MES	AÑO	PAIS	LOCALIDAD o PROVINCIA	NACIONALIDAD
	7.	5.	922.	Uruguay.	Montevideo.	Uruguaya Viuda.

1	**OCUPACION**	Empleada. O.S.E. desde 1967 a la fecha. cargo. auxiliar contable 2.-
2	**DOMICILIO**	Bernardo Suaviela No. 4118. apto. 3ro. desde 1967 a la fecha.-

		SERIE	NUMERO		DOC. de IDENT.	
3	CREDENCIAL CIVICA	A.M.A.	1619.			491.528.

PARA SER PRESENTADO ANTE LAS AUTORIDADES DE O.S.E.
OBJETO DE LA TRAMITACION para permanencia en el cargo.-

1 - Consignar con precisión lugar de trabajo o estudio los 10 últimos años.
2 - Consignar con precisión cada domicilio en los últimos 10 años.
3 - Consignar si ha tenido traslados y números anteriores.

FIRMA DEL SOLICITANTE

POLICIA DE MONTEVIDEO
SECCIONAL 6ta.

COMISARIA SECCIONAL 6ta.

Pase a sus efectos al Departamento 3 de la D. N. I. I.

WILSON RONALD PRUENCE.-
COMISARIO

D. N. I. I.-.DEPARTAMENTO Nº 3

DIA	MES	AÑO
8	DIC.	1978

Se hace constar que el titular de la presente solicitud registra las siguientes anotaciones en el fichero de esta Dirección

SIN ANOTACIONES

POR EL JEFE DEL DEPARTAMENTO N.o 3
y por su orden

[illegible] PANIELLA
[illegible]

105992

2173

J.P.M. O y M Fórm. 05.342

Fórm.. 670

JUNTA DE COMANDANTES
EN JEFE
SERVICIO DE INFORMACION DE DEFENSA

DEPARTAMENTO	DIA	MES	AÑO
Montevideo	15	11	1978

N.o 1.364 oey

- SOLICITUD DE CONSTANCIA DE HABILITACION PARA CARGOS PUBLICOS -

TITULAR	APELLIDO PATERNO: CHIGUNI de MARTINEZ	APELLIDO MATERNO:
	PRIMER NOMBRE: Venus	SEGUNDO NOMBRE:
PADRE	PRIMER NOMBRE: Nuncio	SEGUNDO NOMBRE:
MADRE	PRIMER NOMBRE: Herminia	SEGUNDO NOMBRE:

FECHA Y LUGAR DE NACIMIENTO	DIA	MES	AÑO	PAIS	LOCALIDAD o PROVINCIA	NACIONALIDAD
	6	5	1922	Uruguay	Montevideo	Uruguaya(Oda.).-

1 OCUPACION: Administración Nacional de Puertos Cargo Enfermera Secc. Ires. Auxilios desde 1963 a la Fecha.-

2 DOMICILIO: desde 1965 a 1972 Bell Nro. 1135
desde 1972 a la fecha Bell Nro. 1275.Apartamento 7.-

3 CREDENCIAL CIVICA	SERIE	NUMERO		DOC. de IDENT.
	BZA	15.697		394.355

PARA SER PRESENTADO ANTE LAS AUTORIDADES DE A.N.P.
OBJETO DE LA TRAMITACION Permanencia en el cargo.-

1 - Consignar con precisión lugar de trabajo o estudio los 10 últimos años.
2 - Consignar con precisión cada domicilio en los últimos 10 años.
3 - Consignar si ha tenido traslados y números anteriores.

Venus Chiguni de Martinez
FIRMA DEL SOLICITANTE

COMISARIA SECCIONAL 8va.-

Pase a sus efectos al Departamento 3 de la D. N. I. I.

WILSON [illegible] PRUENCE.
COMISARIO

D. N. I. I..- DEPARTAMENTO Nº 3

DIA 08 MES DIC. AÑO 1978

Se hace constar que el titular de la presente solicitud registra las siguientes anotaciones en el fichero de esta Dirección

POR EL JEFE [illegible] DEPARTAMENTO N.o 3
y por su [illegible]

[illegible] UNILLA

2173

105993

J.P.M. O y M Fórm. 05.342

Fórm.. 670

JUNTA DE COMANDANTES
EN JEFE
SERVICIO DE INFORMACION DE DEFENSA

DEPARTAMENTO	DIA	MES	AÑO
Montevidao	15	11	1928

N.o 1.348 aay

- SOLICITUD DE CONSTANCIA DE HABILITACION PARA CARGOS PUBLICOS -

TITULAR	APELLIDO PATERNO: RE.FIGUEROLA		APELLIDO MATERNO: MASTRANGELO
	PRIMER NOMBRE: Mario		SEGUNDO NOMBRE: Roberto
PADRE	PRIMER NOMBRE: José		SEGUNDO NOMBRE:
MADRE	PRIMER NOMBRE: Josefa		SEGUNDO NOMBRE:

FECHA Y LUGAR DE NACIMIENTO	DIA	MES	AÑO	PAIS	LOCALIDAD o PROVINCIA	NACIONALIDAD
	22	1	1945	Uruguay	Montevideo	Uruguaya(Cdo.)

1	**OCUPACION**	Administración Nacional de Puertos. desde 1974 a la fecha. cargo Peón oficina de Personal Obrero.- Imprenta Barreiro y Ramos desde 1963 a 1974.-
2	**DOMICILIO**	Francisco Miranda Nro. 4493 desde 1958(a la fecha.-) hasta 1968.- Bogotá Nro. 3879 desde 1968 a 1976.- Francisco Miranda Nro. 4493 desde 1976 a la fecha.-

		SERIE	NUMERO		DOC. de IDENT.
3	**CREDENCIAL CIVICA**	AZB	32.551		1.156.728

PARA SER PRESENTADO ANTE LAS AUTORIDADES DE A.N.P.
OBJETO DE LA TRAMITACION Permanencia en el cargo.

1 - Consignar con precisión, lugar de trabajo o estudio los 10 últimos años.
2 - Consignar con precisión cada domicilio en los últimos 10 años.
3 - Consignar si ha tenido traslados y números anteriores.

Mario Figuerola
FIRMA DEL SOLICITANTE

COMISARIA SECCIONAL 8va.-

Pase a sus efectos al Departamento 3 de la D. N. I. I.

WILSON [illegible] PRUDENCE.-
COMISARIO

D. N. I. I..-.DEPARTAMENTO Nº 3

DIA	MES	AÑO
08	DIC.	1978

Se hace constar que el titular de la presente solicitud registra las siguientes anotaciones en el fichero de esta Dirección

SIN [illegible]

POR EL [illegible]
Y POR SU [illegible]

[illegible] N.o 3

[illegible]
SECRETARIO

105994

P/ 2173

J.P.M. O y M Fórm. 05.342

Fórm.. 670

JUNTA DE COMANDANTES
EN JEFE
SERVICIO DE INFORMACION DE DEFENSA

DEPARTAMENTO	DIA	MES	AÑO
Montevideo.	16.	11.	75.

N.o 1403.I.S.D.N.

- SOLICITUD DE CONSTANCIA DE HABILITACION PARA CARGOS PUBLICOS -

TITULAR	APELLIDO PATERNO: Madeiro.	APELLIDO MATERNO: Silva.
	PRIMER NOMBRE: Angel.	SEGUNDO NOMBRE: Dario Heberto.
PADRE	PRIMER NOMBRE: Heberto.=	SEGUNDO NOMBRE: .....
MADRE	PRIMER NOMBRE: Marina.=	SEGUNDO NOMBRE: .....

FECHA Y LUGAR DE NACIMIENTO	DIA	MES	AÑO	PAIS	LOCALIDAD o PROVINCIA	NACIONALIDAD
	16.	4.	956.	Uruguay.	Treinta y Tres.	Uruguaya. Soltero.

1	**OCUPACION**	Empleado.de O.S.E.desde 1976 a la fecha.anteriormente año 1967 a 1975.Secundaria.Liceo Piloto Ciudad de Treinta y Tres.=
2	**DOMICILIO**	Cno.Santos No.5106.desde 1976 ala fecha.anteriormente.año 1956 a 1976 Dpto.de Treinta y Tres.calle Ituzaingo No.291.=

		SERIE	NUMERO		DOC. de IDENT.	
3	**CREDENCIAL CIVICA**	F.A.A.	31.725.	Exp.Treinta y Tres.		29455.Exp.T.y Tres.

PARA SER PRESENTADO ANTE LAS AUTORIDADES DE O.S.E.=
OBJETO DE LA TRAMITACION para permanencia en el cargo.=

1 - Consignar con precisión, lugar de trabajo o estudio los 10 últimos años.
2 - Consignar con precisión cada domicilio en los últimos 10 años.
3 - Consignar si ha tenido trabajos y número de anteriores.

Luis Madeiro
FIRMA DEL SOLICITANTE

POLICIA DE MONTEVIDEO SECCIONAL 8va.

COMISARIA SECCIONAL 8va.

Pase a sus efectos al Departamento 3 de la D. N. I. I.

WILSON [illegible] PRUNCS.=
COMISARIO

D. N. I. I.- DEPARTAMENTO Nº 3

DIA	MES	AÑO
08	DIC.	976

Se hace constar que el titular de la presente solicitud registra las siguientes anotaciones en el fichero de esta Dirección

JEF TREINTA Y TRES CARECE.

DEPARTAMENTO Nº. 3

SIN ANOTACIONES

POR EL JEFE DEL DEPARTAMENTO N.o 3
y por su orden

Benito [illegible] BONILLA
SUB-COMISARIO

2173

105995

J.P.M. O y M Fórm. 05.342

Fórm.. 670

JUNTA DE COMANDANTES
EN JEFE
SERVICIO DE INFORMACION DE DEFENSA

DEPARTAMENTO	DIA	MES	AÑO
Montevideo	15	11	1978

N.o 1.376 -sby

- SOLICITUD DE CONSTANCIA DE HABILITACION PARA CARGOS PUBLICOS -

TITULAR	APELLIDO PATERNO: MAZZEO de PINGARO	APELLIDO MATERNO: CANTO
	PRIMER NOMBRE: Berta	SEGUNDO NOMBRE: Ana
PADRE	PRIMER NOMBRE: Humberto	SEGUNDO NOMBRE:
MADRE	PRIMER NOMBRE: Aidee	SEGUNDO NOMBRE:

	DIA	MES	AÑO	PAIS	LOCALIDAD o PROVINCIA	NACIONALIDAD
FECHA Y LUGAR DE NACIMIENTO	30	4	1940	Uruguay	Montevideo	Uruguaya(Cdn.).-

1	OCUPACION	Univeraidad del Trabajo del Uruguay desde 1962 a la fecha. cargo Jefa de 2da. Secc. Tesorería.-
2	DOMICILIO	María Urticochea Nro. 4252 desde 1967 a la fecha.-

		SERIE	NUMERO		DOC. de IDENT.
3	CREDENCIAL CIVICA	BUA	11661		907.057

PARA SER PRESENTADO ANTE LAS AUTORIDADES DE UNIVERSIDAD DEL TRABAJO DEL URUGUAY
OBJETO DE LA TRAMITACION Permanencia en el cargo.-

1 - Consignar con precisión, lugar de trabajo o estudio los 10 últimos años.
2 - Consignar con precisión cada domicilio en los últimos 10 años.
3 - Consignar si ha tenido traslados y números anteriores.

FIRMA DEL SOLICITANTE

COMISARIA SECCIONAL Bva.-

Pase a sus efectos al Departamento 3 de la D. N. I. I.

WILSON ROMAN PRUENCE
COMISARIO

D. N. I. I.-. DEPARTAMENTO Nº 3

DIA	MES	AÑO

Se hace constar que el titular de la presente solicitud registra las siguientes anotaciones en el fichero de esta Dirección

SIN ANOTACIONES

POR EL JEFE DEL DEPARTAMENTO N.o 3
y por su orden

Benito GONZALEZ BONILLA
SUB-COMISARIO

N.o 2173

J.P.M. O y M Fórm. 05.342

105996

Fórm. . 670

JUNTA DE COMANDANTES EN JEFE
SERVICIO DE INFORMACION DE DEFENSA

DEPARTAMENTO	DIA	MES	AÑO
[illegible]	11	11	1971

N.o [illegible]

- SOLICITUD DE CONSTANCIA DE HABILITACION PARA CARGOS PUBLICOS -

TITULAR	APELLIDO PATERNO: MENENDEZ + F ®	APELLIDO MATERNO: CONTRERAS	
	PRIMER NOMBRE: [illegible]	SEGUNDO NOMBRE:	
PADRE	PRIMER NOMBRE: Benigno	SEGUNDO NOMBRE:	
MADRE	PRIMER NOMBRE: Maria	SEGUNDO NOMBRE: Luisa	

FECHA Y LUGAR DE NACIMIENTO	DIA	MES	AÑO	PAIS	LOCALIDAD o PROVINCIA	NACIONALIDAD
	7	7	1930	Uruguay	Montevideo	Uruguayo(Solt.).-

1	**OCUPACION**	Palacio Legislativo desde 1964 a la Fecha, cargo Capataz de Telefonía
2	**DOMICILIO**	Rivadavia Nro. 2146 desde 1930 a 1974.- Ramón Cáceres Nro. 531 desde 1974 a la Fecha.-

3	**CREDENCIAL CIVICA**	SERIE: [illegible]	NUMERO: [illegible]		DOC. de IDENT. [illegible]

PARA SER PRESENTADO ANTE LAS AUTORIDADES DE PALACIO LEGISLATIVO
OBJETO DE LA TRAMITACION Para constancia en el cargo

1 - Consignar con precisión lugar de trabajo o estudio los 10 últimos años.
2 - Consignar con precisión cada domicilio en los últimos 10 años.
3 - Consignar si ha tenido traslados y números anteriores.

FIRMA DEL SOLICITANTE

COMISARIA SECCIONAL 8va.-

Pase a sus efectos al Departamento 3 de la D. N. I. I.

WILSON RUBEN PRUENCE.
COMISARIO

D. N. I. I.- DEPARTAMENTO Nº 3

DIA	MES	AÑO
08 DIC.	1978	

Se hace constar que el titular de la presente solicitud registra las siguientes anotaciones en el fichero de esta Dirección

SIN ANOTACIONES

POR EL JEFE DEL DEPARTAMENTO N.o 3
y por su orden

Benito GONZALEZ BONILLA
SUB - COMISARIO

105997

F 2173

J.P.M. O y M Fórm. 05.342

Fórm.. 670

JUNTA DE COMANDANTES
EN JEFE
SERVICIO DE INFORMACION DE DEFENSA

DEPARTAMENTO	DIA	MES	AÑO
Montevideo	15	11	1978

N.o 1.356 ggy

- SOLICITUD DE CONSTANCIA DE HABILITACION PARA CARGOS PUBLICOS -

TITULAR	APELLIDO PATERNO: MORELLI	APELLIDO MATERNO: LEONCABALLO	
	PRIMER NOMBRE: José	SEGUNDO NOMBRE: Walter	
PADRE	PRIMER NOMBRE: Antonio	SEGUNDO NOMBRE:	
MADRE	PRIMER NOMBRE: Juana	SEGUNDO NOMBRE:	

FECHA Y LUGAR DE NACIMIENTO	DIA	MES	AÑO	PAIS	LOCALIDAD o PROVINCIA	NACIONALIDAD
	7	12	1922	Uruguay	Montevideo	Uruguayo(Cdo.)

1	**OCUPACION**	Administración Nacional de Puertos. Secc. Talleres cargo Cpl. de Ira. desde 1956 a la fecha.-
2	**DOMICILIO**	Dgo. Torres Apto. 4266 desde 1962 a la fecha.-

3	**CREDENCIAL CIVICA**	SERIE: BUA	NUMERO: 9870		**DOC. de IDENT.**	426,591

PARA SER PRESENTADO ANTE LAS AUTORIDADES DE J.E.P.
OBJETO DE LA TRAMITACION Permanencia en el cargo.-

1 - Consignar con precisión, lugar de trabajo o estudio los 10 últimos años.
2 - Consignar con precisión cada domicilio en los últimos 10 años.
3 - Consignar si ha tenido traslados y números anteriores.

José W. Morelli
FIRMA DEL SOLICITANTE

COMISARIA SECCIONAL 8va.-

Pase a sus efectos al Departamento 3 de la D. N. I. I.

WILSON AURIAN PRUENCE.
COMISARIO

D. N. I. I..-.DEPARTAMENTO Nº 3

DIA	MES	AÑO
08	DIC.	1978

Se hace constar que el titular de la presente solicitud registra las siguientes anotaciones en el fichero de esta Dirección

SIN ANOTACIONES

POR EL JEFE DEL DEPARTAMENTO N.o 3
y por su orden

Benito GONZALEZ DONILLA
SUB-COMISARIO

2173

105998

J.P.M. O y M Fórm. 05.342

Fórm.. 670

JUNTA DE COMANDANTES
EN JEFE
SERVICIO DE INFORMACION DE DEFENSA

DEPARTAMENTO	DIA	MES	AÑO
Montevideo.	11.	12.	78.

N.o 1719.f.a.

- SOLICITUD DE CONSTANCIA DE HABILITACION PARA CARGOS PUBLICOS -

TITULAR	APELLIDO PATERNO: Frachia.	APELLIDO MATERNO: Gabarrin.
	PRIMER NOMBRE: Juan.	SEGUNDO NOMBRE: Carlos.=
PADRE	PRIMER NOMBRE: Agustin.=	SEGUNDO NOMBRE: .....
MADRE	PRIMER NOMBRE: Paula.	SEGUNDO NOMBRE: .....

FECHA Y LUGAR DE NACIMIENTO	DIA	MES	AÑO	PAIS	LOCALIDAD o PROVINCIA	NACIONALIDAD
	16.	5.	927.	Uruguay.	Montevideo.	Uruguayo.Viudo.

1	**OCUPACION**	Empleado.O.S.E.desde 1963 a la fecha.cargo.Capataz.=
2	**DOMICILIO**	Senda Peatonal 2 Blok 2.N$_o$. 828.desde 1976 a la fecha.anteriormente. año 1961 a 1976 Puerto Rico N$_o$.4282.apto.1ro.=

		SERIE	NUMERO		DOC. de IDENT.	
3	**CREDENCIAL CIVICA**	B.N.A.	8691.			630.066.

PARA SER PRESENTADO ANTE LAS AUTORIDADES DE O.S.E.=
OBJETO DE LA TRAMITACION para permanencia en el cargo.=

1 - Consignar con precisión lugar de trabajo o estudio los 10 últimos años.
2 - Consignar con precisión cada domicilio en los últimos 10 años.
3 - Consignar si ha tenido traslados y números anteriores.

Juan C. Frachia
FIRMA DEL SOLICITANTE

POLICIA DE MONTEVIDEO SECCIONAL 8va.

COMISARIA SECCIONAL 8va.

Pase a sus efectos al Departamento 3 de la D. N. I. I.

JOSE MINDIETARABELINO.=
COMISARIO

D. N. I. I.-.DEPARTAMENTO Nº 3

14 ENE. 1979

Se hace constar que el titular de la presente solicitud registra las siguientes anotaciones en el fichero de esta Dirección

DEPARTAMENTO Nº 3

SIN ANOTACIONES

POR EL JEFE DEL DEPARTAMENTO N.o 3
y por su orden

Benito [illegible] RONILLA
SUB-COMISARIO

2173

105999

J.P.M. O y M Fórm. 05.342

Fórm. 670

JUNTA DE COMANDANTES
EN JEFE
SERVICIO DE INFORMACION DE DEFENSA

DEPARTAMENTO	DIA	MES	AÑO
Montevideo.	11	12.	78

N.o 1736.I.S.M.=

- SOLICITUD DE CONSTANCIA DE HABILITACION PARA CARGOS PUBLICOS -

TITULAR	APELLIDO PATERNO: Folgar.	APELLIDO MATERNO: Mederos.
	PRIMER NOMBRE: Jorge.	SEGUNDO NOMBRE: Ivan.
PADRE	PRIMER NOMBRE: Alberico.	SEGUNDO NOMBRE: Andres.=
MADRE	PRIMER NOMBRE: Aurora	SEGUNDO NOMBRE: Juana.=

FECHA Y LUGAR DE NACIMIENTO	DIA	MES	AÑO	PAIS	LOCALIDAD o PROVINCIA	NACIONALIDAD
	28.	1.	937.	Uruguay.	Florida.	Uruguayo.Casado.

1	**OCUPACION**	Empleado.de A.F.E.desde 1955 a la fecha.ca go maquinista.=
2	**DOMICILIO**	Orden N.o4781.desde 1978 del mes de Mayo.anteriormente año 1957 a 19=78.Orden No.4784.

		SERIE	NUMERO		DOC. de IDENT.
3	CREDENCIAL CIVICA	S.C.B.	24401.		1.515.803.

PARA SER PRESENTADO ANTE LAS AUTORIDADES DE A.F.E.=
OBJETO DE LA TRAMITACION Para permanencia en el cargo.=

1 - Consignar con precisión lugar de trabajo o estudio los 10 últimos años.
2 - Consignar con precisión cada domicilio en los últimos 10 años.
3 - Consignar si ha tenido traslados y números anteriores.

Jorge J. Folgar
FIRMA DEL SOLICITANTE

POLICIA DE MONTEVIDEO SECCION N.o 8

COMISARIA SECCIONAL 8va.

Pase a sus efectos al Departamento 3 de la D. N. I. I.

JOSE MEND TEJ: RABELINO.=
COMISARIO

D. N. I. I.- DEPARTAMENTO Nº 3

DIA 14 ENE. MES 1979

Se hace constar que el titular de la presente solicitud registra las siguientes anotaciones en el fichero de esta Dirección

DEPARTAMENTO 3

SIN ANOTACIONES

POR EL JEFE DEL DEPARTAMENTO N.o 3
y por su orden

Benito GONZALEZ ROMILLA
SUB - COMISARIO

2173

106009

J.P.M. O y M Fórm. 05.342

Fórm.. 670

JUNTA DE COMANDANTES
EN JEFE
SERVICIO DE INFORMACION DE DEFENSA

DEPARTAMENTO	DIA	MES	AÑO
Montevideo.	11.	12.	978.

N.o 1722.f.s.m.

- SOLICITUD DE CONSTANCIA DE HABILITACION PARA CARGOS PUBLICOS -

TITULAR	APELLIDO PATERNO: Charrutti.	APELLIDO MATERNO: Alvarez.=
	PRIMER NOMBRE: Santiago.	SEGUNDO NOMBRE: .....
PADRE	PRIMER NOMBRE: Pedro.	SEGUNDO NOMBRE: Vicente.=
MADRE	PRIMER NOMBRE: María.=	SEGUNDO NOMBRE: Ines.=

FECHA Y LUGAR DE NACIMIENTO	DIA	MES	AÑO	PAIS	LOCALIDAD o PROVINCIA	NACIONALIDAD
	17	11.	941.	Uruguay.	Montevideo.	Uruguayo.Casado.=

1 OCUPACION: Empleado.I.M.M.desde 1961 a la fecha.Sección Expendios.cargo.vendedor.

2 DOMICILIO: Escalada. No.4128.desde 1978 del mes de Octubre anteriormente Escalada 4108.apto.desde 1965 a 1978.=

3 CREDENCIAL CIVICA	SERIE	NUMERO		DOC. de IDENT.
	B.Z.B.	29037.		1.070.888.=

PARA SER PRESENTADO ANTE LAS AUTORIDADES DE: la Intendencia Municipal de Montevideo.=
OBJETO DE LA TRAMITACION: para permanencia en el cargo.=

1 - Consignar con precisión lugar de trabajo o estudio los 10 últimos años.
2 - Consignar con precisión cada domicilio en los últimos 10 años.
3 - Consignar si ha tenido traslados y números anteriores.

Santiago Charrutti
FIRMA DEL SOLICITANTE

POLICIA DE MONTEVIDEO SECCIONAL 8ª

COMISARIA SECCIONAL 8va.

Pase a sus efectos al Departamento 3 de la D. N. I. I.

JOSE MENDIETA RABELINO.=
COMISARIO

D. N. I. I..-.DEPARTAMENTO Nº 3

DIA 14 ENE. AÑO 1979

Se hace constar que el titular de la presente solicitud registra las siguientes anotaciones en el fichero de esta Dirección

DEPARTAMENTO Nº 3

SIN ANOTACIONES

POR EL JEFE DEL DEPARTAMENTO N.o 3
y por su orden

[illegible] DIERLLA
[illegible]

2173

106001

J.P.M. O y M Fórm. 05.342

Fórm.. 670

...NTA DE COMANDANTES
EN JEFE
...ERVICIO DE INFORMACION DE DEFENSA

(0)

DEPARTAMENTO	DIA	MES	AÑO
Montevideo	11	10	1978

N.o 968 apy

- SOLICITUD DE CONSTANCIA DE HABILITACION PARA CARGOS PUBLICOS -

TITULAR	APELLIDO PATERNO: ARIAS	APELLIDO MATERNO: H/N.	
	PRIMER NOMBRE: Raul fv At	SEGUNDO NOMBRE:	
PADRE	PRIMER NOMBRE: Ramon	SEGUNDO NOMBRE:	
MADRE	PRIMER NOMBRE: ----	SEGUNDO NOMBRE:	

FECHA Y LUGAR DE NACIMIENTO	DIA	MES	AÑO	PAIS	LOCALIDAD o PROVINCIA	NACIONALIDAD
	23	8	1922	Uruguay	T. y Tres.	Uruguayo(Cdo.).-

1	OCUPACION	desde 1941 a 1975 Zapatero por la cuenta en su domicilio.- desde 1975 a la fecha Corte Electoral. Cargo Archivero.-
2	DOMICILIO	Teruel casi Salamanca. desde 1960 a 1969.- Gral. Hornos casi Gral. Molinos de Raffo desde 1969 a 1971.- Cno. Santos Viv. 8 casi Charcot desde 1971 a la fecha.-

		SERIE	NUMERO		DOC. de IDENT.
3	CREDENCIAL CIVICA	828	8253		603.382

PARA SER PRESENTADO ANTE LAS AUTORIDADES DE CORTE ELECTORAL.
OBJETO DE LA TRAMITACION Permanencia en el cargo.-

1 - Consignar con precisión lugar de trabajo o estudio los 10 últimos años.
2 - Consignar con precisión cada domicilio en los últimos 10 años.
3 - Consignar si ha tenido traslados y números anteriores.

FIRMA DEL SOLICITANTE

COMISARIA SECCIONAL 8va.-

Pase a sus efectos al Departamento 3 de la D. N. I. I.

ERNESTO DARIO ORTEGA.
SUB-COMISARIO EGDO..-

D. N. I. I..-.DEPARTAMENTO Nº 3

DIA	MES	AÑO
11	OCT.	1978

Se hace constar que el titular de la presente solicitud registra las siguientes anotaciones en el fichero de esta Dirección

SIN ANOTACIONES

POR E... ...AMENTO N.º
y por ...

...BERTO ...RILLA
SUB-COMISARIO

2173

106002

S.I.D.
J.P.M. O y M Fórm. 05.342

Fórm.. 670

JUNTA DE COMANDANTES
EN JEFE
SERVICIO DE INFORMACION DE DEFENSA

10)

DEPARTAMENTO	DIA	MES	AÑO
Montevideo	26	9	1978

N.o 859.-

- SOLICITUD DE CONSTANCIA DE HABILITACION PARA CARGOS PUBLICOS -

TITULAR	APELLIDO PATERNO	APELLIDO MATERNO
	PRIMER NOMBRE: Fu Julio	SEGUNDO NOMBRE: Alberto
PADRE	PRIMER NOMBRE	SEGUNDO NOMBRE
MADRE	PRIMER NOMBRE: María	SEGUNDO NOMBRE: Brígida

FECHA Y LUGAR DE NACIMIENTO	DIA	MES	AÑO	PAIS	LOCALIDAD o PROVINCIA	NACIONALIDAD
	31	12	1937	R.O. del Uruguay	Río Negro.-	Oriental,casado.-

1	**OCUPACION**	De 1960 a la fecha se desempeña como empleado en A.F.E.-
2	**DOMICILIO**	De 1963 a la fecha en Lincoln Nro.1564.-

3 CREDENCIAL CIVICA	SERIE	NUMERO		DOC. de IDENT.
	L.A.A.	14.923	Río Negro ,único.-	1.478.690.-

PARA SER PRESENTADO ANTE LAS AUTORIDADES DE OBJETO DE LA TRAMITACION: A.F.E. a fin de permanecer en el Ente.-

1 - Consignar con precisión lugar de trabajo o estudio los 10 últimos años.
2 - Consignar con precisión cada domicilio en los últimos 10 años.
3 - Consignar si ha tenido traslados y números anteriores.

Julio A Borrelos
FIRMA DEL SOLICITANTE

COMISARIA SECCIONAL 8va.-cab.-

Pase a sus efectos al Departamento 3 de la D. N. I. I.

JOSE MENDIETA RABELINO
COMISARIO

POLICIA DE MONTEVIDEO
SECCIONAL 8ª

D. N. I. I. - DEPARTAMENTO Nº 3

DIA 5 | MES OCT. | AÑO 1978

Se hace constar que el titular de la presente solicitud registra las siguientes anotaciones en el fichero de esta Dirección

DIRECCION NACIONAL DE INFORMACION E IDENTIFICACION
DEPARTAMENTO Nº 3
FICHERO

P/b BENITO GONZALEZ LOMELLA
Sub Comisario

106003

2173

S.I.D.
J.P.M. O y M Fórm. 05.342

Fórm.. 670

JUNTA DE COMANDANTES
EN JEFE
SERVICIO DE INFORMACION DE DEFENSA

DEPARTAMENTO	DIA	MES	AÑO
Montevideo	4	10	1976

N.o 918-jrm.1-

- SOLICITUD DE CONSTANCIA DE HABILITACION PARA CARGOS PUBLICOS -

	APELLIDO PATERNO	APELLIDO MATERNO
TITULAR		
	PRIMER NOMBRE	SEGUNDO NOMBRE
	ED ADEMAR ++	
PADRE		
	PRIMER NOMBRE	SEGUNDO NOMBRE
	CLAUDE	
MADRE		
	PRIMER NOMBRE	SEGUNDO NOMBRE
	TELMA	

FECHA Y LUGAR DE NACIMIENTO	DIA	MES	AÑO	PAIS	LOCALIDAD o PROVINCIA	NACIONALIDAD
	10	12	932	R.O.del Uruguay	Montevideo	Oriental-Casado-

1	**OCUPACION**	Del año 1960 a la fecha en Comisión Nacional de Subsistencia-Sección vendedor-contratado-
2	**DOMICILIO**	Del año 1964 al 1971 en Dupart Nro.3625- Del año 1971 a la fecha Avda.Millán Nro.4357-

		SERIE	NUMERO		DOC. de IDENT.
3	**CREDENCIAL CIVICA**	C C A	A.Mal	Cinco traslados	1.108.515-

PARA SER PRESENTADO ANTE LAS AUTORIDADES DE
OBJETO DE LA TRAMITACION COMISION NACIONAL DE SUBSISTENCIA.-

1 - Consignar con precisión lugar de trabajo o estudio los 10 últimos años
2 - Consignar con precisión cada domicilio en los últimos 10 años.
3 - Consignar si ha tenido traslados y números anteriores.

FIRMA DEL SOLICITANTE

COMISARIA SECCIONAL 5ta.

Pase a sus efectos al Departamento 3 de la D. N. I. I.

COMISARIO

D. N. I. I.-.DEPARTAMENTO Nº 3

DIA	MES	AÑO

Se hace constar que el titular de la presente solicitud registra las siguientes anotaciones en el fichero de esta Dirección

DIRECCION NACIONAL DE INFORMACIONES E INTELIGENCIA
DEPARTAMENTO Nº 3
FICHERO

SIN ANOTACIONES

106004

R' 2173

S.I.D.
J.P.M. O y M Fórm. 05.342

Fórm. . 670

JUNTA DE COMANDANTES
EN JEFE
SERVICIO DE INFORMACION DE DEFENSA

DEPARTAMENTO	DIA	MES	AÑO
Montevideo	5	9	1978

N.o 827 aey

- SOLICITUD DE CONSTANCIA DE HABILITACION PARA CARGOS PUBLICOS -

TITULAR	APELLIDO PATERNO: CASTRO	APELLIDO MATERNO: IRIARTE
	PRIMER NOMBRE: Luis	SEGUNDO NOMBRE: Alberto
PADRE	PRIMER NOMBRE: Antonio	SEGUNDO NOMBRE:
MADRE	PRIMER NOMBRE: María	SEGUNDO NOMBRE:

FECHA Y LUGAR DE NACIMIENTO	DIA	MES	AÑO	PAIS	LOCALIDAD o PROVINCIA	NACIONALIDAD
	30	4	1927	Uruguay	Montevideo	Uruguayo(So.t).-

1 OCUPACION: A.N.P. dedde 1958 a la fecha. cargo Sub-Gerente. secc.Opto. de Suministros.-

2 DOMICILIO: Goethe Nro. 4586 desde 1927 a la fecha.-

3 CREDENCIAL CIVICA	SERIE	NUMERO		DOC. de IDENT.
	828	12.453		520.834

PARA SER PRESENTADO ANTE LAS AUTORIDADES DE A.N.P.
OBJETO DE LA TRAMITACION Permanencia en el cargo.-

1 - Consignar con precisión lugar de trabajo o estudio los 10 últimos años.
2 - Consignar con precisión cada domicilio en los últimos 10 años.
3 - Consignar si ha tenido traslados y números anteriores.

Luis Castro Iriarte
FIRMA DEL SOLICITANTE

COMISARIA SECCIONAL

Pase a sus efectos al Departamento 3 de la D. N. I. I.

HECTOR DOLINA HERNANDEZ.
COMISARIO

POLICIA DE MONTEVIDEO SECCION

D. N. I. I.- DEPARTAMENTO Nº 3

DIA 18 | MES SET. | AÑO 1978

Se hace constar que el titular de la presente solicitud registra las siguientes anotaciones en el fichero de esta Dirección

SIN ANOTACIONES

p/a BENITO GONZALEZ BONILLA
Sub Comisario

106005

2173

S.I.D.
J.P.M. O y M Fórm. 05.342

Fórm.. 670

JUNTA DE COMANDANTES
EN JEFE
SERVICIO DE INFORMACION DE DEFENSA (10)

DEPARTAMENTO	DIA	MES	AÑO
Montevideo	2	10	978

N.o 903--jdsl

- SOLICITUD DE CONSTANCIA DE HABILITACION PARA CARGOS PUBLICOS -

TITULAR	APELLIDO PATERNO: COSTA	APELLIDO MATERNO: CAGNANI
	PRIMER NOMBRE: CARLOS G.W. ++	SEGUNDO NOMBRE:
PADRE	PRIMER NOMBRE: JUAN	SEGUNDO NOMBRE: MANUEL
MADRE	PRIMER NOMBRE: MARIA	SEGUNDO NOMBRE: FILIPENA

FECHA Y LUGAR DE NACIMIENTO	DIA	MES	AÑO	PAIS	LOCALIDAD o PROVINCIA	NACIONALIDAD
	13	5	934	R.O.del URUGUAY	Montevideo	Oriental-casado-

1	**OCUPACION**	Del año 1968 al 1974-Mecánico particular en Galoteu Nro.3065- Del año 1974 a la fecha-contratado en A.N.T.E.L.-Fletero-
2	**DOMICILIO**	Del año 1969 a la fecha en Rivera Nro.744 bis-

		SERIE	NUMERO		DOC. de IDENT.	
3	**CREDENCIAL CIVICA**	A 2 a	14.033	No tiene traslados		732.056

PARA SER PRESENTADO ANTE LAS AUTORIDADES DE OBJETO DE LA TRAMITACION A.N.T.E.L.

1 - Consignar con precisión lugar de trabajo o estudio los 10 últimos años.
2 - Consignar con precisión cada domicilio en los últimos 10 años.
3 - Consignar si ha tenido traslados y números anteriores.

FIRMA DEL SOLICITANTE

COMISARIA SECCIONAL Uva.

Pase a sus efectos al Departamento 3 de la D. N. I. I.

JOSE MENDIETA HABELING.
COMISARIO

DIA	MES	AÑO
1	[illegible]	1978

D. N. I. I.-.DEPARTAMENTO Nº 3

Se hace constar que el titular de la presente solicitud registra las siguientes anotaciones en el fichero de esta Dirección

DIRECCION NACIONAL DE INFORMACIONES E INTELIGENCIA
DEPARTAMENTO Nº 3
FICHERO

SIN ANOTACIONES

P/A Silvar Alvarez Borges
Sub Comisario

106006

B! 2173

S.I.D.
J.P.M. O y M Fórm. 05.342

Fórm.. 670

JUNTA DE COMANDANTES
EN JEFE
SERVICIO DE INFORMACION DE DEFENSA

(0)

DEPARTAMENTO	DIA	MES	AÑO
Montevideo	18	10	1978

N.o 993.-

- SOLICITUD DE CONSTANCIA DE HABILITACION PARA CARGOS PUBLICOS -

TITULAR	APELLIDO PATERNO: COSTA	APELLIDO MATERNO: GIBERT
	PRIMER NOMBRE: Daniel V Ft	SEGUNDO NOMBRE: Silvio
PADRE	PRIMER NOMBRE: Silvio	SEGUNDO NOMBRE: Mariano
MADRE	PRIMER NOMBRE: Gladys	SEGUNDO NOMBRE: Amelia

FECHA Y LUGAR DE NACIMIENTO	DIA	MES	AÑO	PAIS	LOCALIDAD o PROVINCIA	NACIONALIDAD
	3	5	1953	R.O.del Uruguay	Montevideo	Oriental-Soltero.

1	OCUPACION	Liceo 18.-Desde 1964 a 1970.- Facultad de Ingeniería.-Desde 1970 a la fecha.- Ministerio de Transporte y O.Públicas.-Desde 1973 a la fecha.-
2	DOMICILIO	Av.Millan 4ro.4850.-Desde 1960 a la fecha.-

		SERIE	NUMERO		DOC. de IDENT.
3	CREDENCIAL CIVICA	B.Z.B.	38235		1.308.817

PARA SER PRESENTADO ANTE LAS AUTORIDADES DE MINISTERIO TRANSPORTE Y OBRAS PUBLICAS.-
OBJETO DE LA TRAMITACION (Para permanencia en cargo).-

1 - Consignar con precisión lugar de trabajo o estudio los 10 últimos años.
2 - Consignar con precisión cada domicilio en los últimos 10 años.
3 - Consignar si ha tenido traslados y números anteriores.

FIRMA DEL SOLICITANTE

COMISARIA SECCIONAL 8va.Vmr.-

Pase a sus efectos al Departamento 3 de la D. N. I. I.

WILSON ROMAN PRUENCE.-
COMISARIO

D. N. I. I.-.DEPARTAMENTO Nº 3

DIA 17 MES NOV. AÑO 1978

Se hace constar que el titular de la presente solicitud registra las siguientes anotaciones en el fichero de esta Dirección

DEPARTAMENTO N°. 3

SIN ANOTACIONES

POR EL JEFE DEL DEPARTAMENTO N.o 3
y por su orden

Benito GONZALEZ BONILLA
SUB-COMISARIO

2173

106007

S.I.D.
J.P.M. O y M Fórm. 05.342

Fórm.. 670

JUNTA DE COMANDANTES
EN JEFE
SERVICIO DE INFORMACION DE DEFENSA

(0)

DEPARTAMENTO	DIA	MES	AÑO
[illegible]	19	[illegible]	7.

N.o 1002.f.

- SOLICITUD DE CONSTANCIA DE HABILITACION PARA CARGOS PUBLICOS -

TITULAR	APELLIDO PATERNO: DELGADO.	APELLIDO MATERNO: BELZA.=
	PRIMER NOMBRE: Rubens. ++	SEGUNDO NOMBRE: ....
PADRE	PRIMER NOMBRE: Seferino.	SEGUNDO NOMBRE: Dionicio.
MADRE	PRIMER NOMBRE: Delia.	SEGUNDO NOMBRE: ......

FECHA Y LUGAR DE NACIMIENTO	DIA	MES	AÑO	PAIS	LOCALIDAD o PROVINCIA	NACIONALIDAD
	11.	3.	932.	Uruguay.	Soriano.	Uruguayo.Casado.

1	OCUPACION	Empleado.de la Administración Nacional de Loterías.desde el mes de Marzo ppdo.a la fecha.cargo auxiliar.= anteriormente año 1957 a 1978 se desempeñaba como Pedicuro por la cuenta.=
2	DOMICILIO	María Orticochea No.4578.apto.4.desde el año 1965 a la fecha.=
3	CREDENCIAL CIVICA	SERIE: [illegible] NUMERO: 21598.
	DOC. de IDENT.	992.066.=

PARA SER PRESENTADO ANTE LAS AUTORIDADES DE la Administración Nacional de Loterías.=
OBJETO DE LA TRAMITACION Para permanencia en el cargo.=

1 - Consignar con precisión lugar de trabajo o estudio los 10 últimos años.
2 - Consignar con precisión cada domicilio en los últimos 10 años.
3 - Consignar si ha tenido traslados y números anteriores.

Rubens Delgado
FIRMA DEL SOLICITANTE

COMISARIA SECCIONAL

Pase a sus efectos al Departamento 3 de la D. N. I. I.

WILSON [illegible] PROENCR.=
COMISARIO

D. N. I. I.-.DEPARTAMENTO Nº 3

DIA	MES	AÑO
11	NOV	1978

Se hace constar que el titular de la presente solicitud registra las siguientes anotaciones en el fichero de esta Dirección

DEPARTAMENTO N°. 3

SIN ANOTACIONES

POR EL JEFE DEL DEPARTAMENTO N.o 3
y por su orden

Benito GONZALEZ BONILLA
SUB - COMISARIO

2173

S.I.D.
J.P.M. O y M Fórm. 05.342

166006

Fórm.. 670

JUNTA DE COMANDANTES
EN JEFE
SERVICIO DE INFORMACION DE DEFENSA

DEPARTAMENTO	DIA	MES	AÑO
Montevideo	18	10	1978

N.o 992.jodf

- SOLICITUD DE CONSTANCIA DE HABILITACION PARA CARGOS PUBLICOS -

TITULAR	APELLIDO PATERNO	DUTRA.=	APELLIDO MATERNO	ABISAB.=
	PRIMER NOMBRE	Victor.=	SEGUNDO NOMBRE	Antonio.=
PADRE	PRIMER NOMBRE	Victor.=	SEGUNDO NOMBRE	Domingo.=
MADRE	PRIMER NOMBRE	Alba.=	SEGUNDO NOMBRE	Teresa.=

FECHA Y LUGAR DE NACIMIENTO	DIA	MES	AÑO	PAIS	LOCALIDAD o PROVINCIA	NACIONALIDAD
	19	11	953	R.O.del Uruguay	Montevide..=	Oriental.Soltero

1	**OCUPACION**	1968 a 1970 Liceo 18.=1971 a 1974 empleado Arari y Cia (Ituzaingó 1417) 1975 a la fecha M.T.O.P. Dirección de Vialidad cargo Apuntador de 2da.=
2	**DOMICILIO**	1968 a la fecha Marconi Nro.1468.=

3	**CREDENCIAL CIVICA**	SERIE BZA	NUMERO 23.295.	NO TIENE.	DOC. de IDENT.	1.358.160.=

PARA SER PRESENTADO ANTE LAS AUTORIDADES DE M.T.O.P.
OBJETO DE LA TRAMITACION Permanencia en el cargo.=

1 - Consignar con precisión lugar de trabajo o estudio los 10 últimos años.
2 - Consignar con precisión cada domicilio en los últimos 10 años.
3 - Consignar si ha tenido traslados y números anteriores.

FIRMA DEL SOLICITANTE

COMISARIA SECCIONAL 8va.=

Pase a sus efectos al Departamento 3 de la D. N. I. I.

WILSON [illegible] PRUENCE.=
COMISARIO

D. N. I. I. - DEPARTAMENTO Nº 3

DIA 11 MES OCT. AÑO 78

Se hace constar que el titular de la presente solicitud registra las siguientes anotaciones en el fichero de esta Dirección

DIRECCION NACIONAL DE INFORMACION E INTELIGENCIA
DEPARTAMENTO Nº 3
FICHERO

SIN ANOTACIONES

POR EL JEFE DEL DEPARTAMENTO N.o 3
y por su orden

[illegible] CONILLA
Sub-COMISARIO

2173

106009

S.I.D.
J.P.M. O y M Fórm. 05.342

Fórm.. 670

JUNTA DE COMANDANTES
EN JEFE
SERVICIO DE INFORMACION DE DEFENSA

(0)

DEPARTAMENTO	DIA	MES	AÑO
Montevideo	6	10	1978

N.o 943 aay

- SOLICITUD DE CONSTANCIA DE HABILITACION PARA CARGOS PUBLICOS -

TITULAR	APELLIDO PATERNO: FRUGONI	APELLIDO MATERNO: BLANCO	
	PRIMER NOMBRE: José	SEGUNDO NOMBRE: Batlle	
PADRE	PRIMER NOMBRE: Juan	SEGUNDO NOMBRE:	
MADRE	PRIMER NOMBRE: Juana	SEGUNDO NOMBRE:	

FECHA Y LUGAR DE NACIMIENTO	DIA	MES	AÑO	PAIS	LOCALIDAD o PROVINCIA	NACIONALIDAD
	17	12	1928	Uruguay	Montevideo	Uruguay(Cdo.).-

1	**OCUPACION**	desde 1948 a la fecha Empleado de A.F.E., cargo Fiscal de Estaciones Gerencia de Hacienda.-
2	**DOMICILIO**	Avda. Eugenio Garzón N° o. 1209 G desde 1975 a la fecha.- Luis Giralt Nro. 1111 Desde 1960 a 1975.-

		SERIE	NUMERO			
3	**CREDENCIAL CIVICA**	BZA	19.984		**DOC. de IDENT.**	589.120

PARA SER PRESENTADO ANTE LAS AUTORIDADES DE A.F.E.
OBJETO DE LA TRAMITACION Permanencia en el Cargo.-

1 - Consignar con precisión lugar de trabajo o estudio los 10 últimos años.
2 - Consignar con precisión cada domicilio en los últimos 10 años.
3 - Consignar si ha tenido traslados y números anteriores.

FIRMA DEL SOLICITANTE

COMISARIA SECCIONAL 8va.-

Pase a sus efectos al Departamento 3 de la D. N. I. I.

JOSE MENDIETA RABELINO.-
COMISARIO

D. N. I. I..-.DEPARTAMENTO Nº 3

DIA 11 MES NOV. AÑO 1978

Se hace constar que el titular de la presente solicitud registra las siguientes anotaciones en el fichero de esta Dirección

DIRECCION NACIONAL DE INFORMACION E IDENTIFICACION
DEPARTAMENTO Nº 3
FICHERO

SIN ANOTACIONES

Silvar Gula Borges
Sub Comisario

106016

D 2173 2

S.I.D.
J.P.M. O y M Fórm. 05.342

Fórm. 670

JUNTA DE COMANDANTES
EN JEFE
SERVICIO DE INFORMACION DE DEFENSA

(0)

DEPARTAMENTO	DIA	MES	AÑO
Montevideo	11	10	1978

N.º 969 asy

- SOLICITUD DE CONSTANCIA DE HABILITACION PARA CARGOS PUBLICOS -

TITULAR	APELLIDO PATERNO: CAUEN	APELLIDO MATERNO: BOCA	
	PRIMER NOMBRE: Waldemar S/A+H	SEGUNDO NOMBRE:	
PADRE	PRIMER NOMBRE: José	SEGUNDO NOMBRE: María	
MADRE	PRIMER NOMBRE: Dorila	SEGUNDO NOMBRE:	

FECHA Y LUGAR DE NACIMIENTO	DIA	MES	AÑO	PAIS	LOCALIDAD o PROVINCIA	NACIONALIDAD
	22	9	1936	Uruguay	Durazno	Uruguayo(Cdo.).-

1	OCUPACION	desde 1967 a 1971 Empresa Sanitaria Hector Olivera. sito en Barrio Peñarol..- desde 1971 a la fecha. Ministerio de Obras Pública. Oficial Finalista Dirección de Arquitectura.-
2	DOMICILIO	desde 1964 a la fecha José Batlle y Ordoñez Nro. 5302.-

		SERIE	NUMERO		DOC. de IDENT.
3	CREDENCIAL CIVICA	BZA	16.535		869.548

PARA SER PRESENTADO ANTE LAS AUTORIDADES DE MINISTERIO DE OBRAS PUBLICA."
OBJETO DE LA TRAMITACION Permanencia en el cargo.-

1 - Consignar con precisión lugar de trabajo o estudio los 10 últimos años.
2 - Consignar con precisión cada domicilio en los últimos 10 años.
3 - Consignar si ha tenido traslados y números anteriores.

Waldemar Cauen
FIRMA DEL SOLICITANTE

POLICIA

COMISARIA SECCIONAL 8va.-

Pase a sus efectos al Departamento 3 de la D. N. I. I.

ERNESTO DARIO ORTEGA.
SUB COMISARIO.CDO..-

D. N. I. I..-.DEPARTAMENTO Nº 3

DIA	MES	AÑO
17	NOV.	1978

Se hace constar que el titular de la presente solicitud registra las siguientes anotaciones en el fichero de esta Dirección

DIRECCION NACIONAL DE INFORMACIONES
DEPARTAMENTO Nº 3
MONTEVIDEO

SIN ANOTACIONES

P/A

106011

217 173

S.I.D.
J.P.M. O y M Fórm. 05.342

Fórm. - 670

JUNTA DE COMANDANTES
EN JEFE
SERVICIO DE INFORMACION DE DEFENSA

DEPARTAMENTO	DIA	MES	AÑO
Montevideo	22	9	1970

N.o 830

- SOLICITUD DE CONSTANCIA DE HABILITACION PARA CARGOS PUBLICOS -

TITULAR	APELLIDO PATERNO: CHIHAN	APELLIDO MATERNO: DURAN
	PRIMER NOMBRE: Elva S/A	SEGUNDO NOMBRE: Susana
PADRE	PRIMER NOMBRE: Amado	SEGUNDO NOMBRE: -------
MADRE	PRIMER NOMBRE: Selva	SEGUNDO NOMBRE: -------

FECHA Y LUGAR DE NACIMIENTO	DIA	MES	AÑO	PAIS	LOCALIDAD o PROVINCIA	NACIONALIDAD
	6	4	1951	R.O.del Uruguay	Montevideo	Oriental-Soltera

1	**OCUPACION**	Desde 1968 a 1975.Estudios Particulares.- Desde 1975 a la fecha.Dibujo y Pintura.U.T.U.Artes aplicadas.- Desde el 13.9.976 a la fecha.M.Educ.y Cultura.-Docente.-
2	**DOMICILIO**	Juan Lavalle Nro.667.-Desde 1951 a la fecha.-

		SERIE	NUMERO		DOC. de IDENT.
3	**CREDENCIAL CIVICA**	B.Z.B.	37862	Montevideo	1.275.046

PARA SER PRESENTADO ANTE LAS AUTORIDADES DE MINISTERIO EDUCACION Y CULTURA(Consejo de Enseñanza Primaria).-
OBJETO DE LA TRAMITACION

1 - Consignar con precisión lugar de trabajo o estudio los 10 últimos años.
2 - Consignar con precisión cada domicilio en los últimos 10 años.
3 - Consignar si ha tenido traslados y números anteriores.

FIRMA DEL SOLICITANTE

POLICIA DE MONTEVIDEO
COMISARIA SECCIONAL 8va.-mr.-

Pase a sus efectos al Departamento 3 de la D. N. I. I.

RUBEN SOTA SAMPAYO
SUB COMISARIO ENCGDO.-

D. N. I. SECCION DEPARTAMENTO Nº 3

DIA	MES	AÑO
26	SET.	970

Se hace constar que el titular de la presente solicitud registra las siguientes anotaciones en el fichero de esta Dirección

SERVICIO NACIONAL DE INFORMACION DE DEFENSA
No 3
FICHERO

SIN ANOTACIONES

BENITO GONZALEZ BONILLA
Sub Comisario

106012

2173

S.I.D.
J.P.M. O y M Fórm. 05.342

Fórm.. 670

JUNTA DE COMANDANTES
EN JEFE
SERVICIO DE INFORMACION DE DEFENSA (O)

DEPARTAMENTO	DIA	MES	AÑO
Montevideo	18	10	970

N.o 957-jdm1-

- SOLICITUD DE CONSTANCIA DE HABILITACION PARA CARGOS PUBLICOS -

TITULAR	APELLIDO PATERNO	APELLIDO MATERNO
	PRIMER NOMBRE	SEGUNDO NOMBRE
PADRE	PRIMER NOMBRE	SEGUNDO NOMBRE
MADRE	PRIMER NOMBRE	SEGUNDO NOMBRE

CONTI LUISA C/O ++ FONTELA MODESTA
PADRE MODESTO BALTAR

FECHA Y LUGAR DE NACIMIENTO	DIA	MES	AÑO	PAIS	LOCALIDAD o PROVINCIA	NACIONALIDAD
	15	9	930	R.O.del Uruguay	Payeandú	riental-divorciada

1	OCUPACION	Del año 1968 a la fecha en el Ministerio de Salud Pública-Hospital Dr.Pedro Vizca-Policlínicas-Auxiliar de 2da.-
2	DOMICILIO	Del año 1968 a la fecha en el Dr.José Batlle y Ordoñez Nro.6027-ap.10

		SERIE	NUMERO		DOC. de IDENT.
3	CREDENCIAL CIVICA	A M B	3.400	Carece de traslados	726.003

PARA SER PRESENTADO ANTE LAS AUTORIDADES DE OBJETO DE LA TRAMITACION MINISTERIO DE SALUD PUBLICA

1 - Consignar con precisión lugar de trabajo o estudio los 10 últimos años.
2 - Consignar con precisión cada domicilio en los últimos 10 años.
3 - Consignar si ha tenido traslados y números anteriores.

Silvia Conti
FIRMA DEL SOLICITANTE

COMISARIA SECCIONAL 8va.

Pase a sus efectos al Departamento 3 de la D. N. I. I.

ERNESTO BATTLE VAZQUEZ
COMISARIO
SUB JEFE ENCARGADO

D. N. I. I. - DEPARTAMENTO Nº 3

DIA 07 MES 1

Se hace constar que el titular de la presente solicitud registra las siguientes anotaciones en el fichero de esta Dirección

DIRECCION NACIONAL DE INFORMACION E INTELIGENCIA
DEPARTAMENTO Nº 3
FICHERO

SIN ANOTACIONES

Silvia Conti Borges
Subcomisario

106013

2173

S.I.D.
J.P.M. O y M Fórm. 05.342

Fórm.. 670

JUNTA DE COMANDANTES
EN JEFE
SERVICIO DE INFORMACION DE DEFENSA

DEPARTAMENTO	DIA	MES	AÑO
Montevideo	10	10	1978

N.o 954

- SOLICITUD DE CONSTANCIA DE HABILITACION PARA CARGOS PUBLICOS -

TITULAR	APELLIDO PATERNO: Covsera	APELLIDO MATERNO: Urta
	PRIMER NOMBRE: Mario S/D ++	SEGUNDO NOMBRE: ------
PADRE	PRIMER NOMBRE: Juan	SEGUNDO NOMBRE: ------
MADRE	PRIMER NOMBRE: Sara	SEGUNDO NOMBRE: ------

FECHA Y LUGAR DE NACIMIENTO	DIA	MES	AÑO	PAIS	LOCALIDAD o PROVINCIA	NACIONALIDAD
	4	11	1933	R.O.del Uruguay	Montevideo	Oriental Casado

1	OCUPACION	Desde 1950 a la fecha.-A.F.E.-Jec.Explotación.-
2	DOMICILIO	Fulton Nro.1481.-Desde 1933 a la fecha.-

		SERIE	NUMERO		DOC. de IDENT.	
3	CREDENCIAL CIVICA	B.Z.B.	19829			822.701

PARA SER PRESENTADO ANTE LAS AUTORIDADES DE A.F.E.(Tenencia).-
OBJETO DE LA TRAMITACION

1 - Consignar con precisión lugar de trabajo o estudio los 10 últimos años.
2 - Consignar con precisión cada domicilio en los últimos 10 años.
3 - Consignar si ha tenido traslados y números anteriores.

Mario Covsera
FIRMA DEL SOLICITANTE

COMISARIA SECCIONAL 8va. Mtvo.-

Pase a sus efectos al Departamento 3 de la D. N. I. I.

ERNESTO RAUL ORTEGA
JEFE COMISARIO INCIDO.

D. N. I. I.- DEPARTAMENTO Nº 3

DIA 11 MES NOV. AÑO 1978

Se hace constar que el titular de la presente solicitud registra las siguientes anotaciones en el fichero de esta Dirección

DIRECCION NACIONAL DE INFORMACION E INTELIGENCIA
DEPARTAMENTO Nº 3
FICHERO

SIN ANOTACIONES

p/p Silvia Sara Borges
Jefe Interino

106014

2173

S.I.D.
J.P.M. O y M Fórm. 05.342

Fórm.. 670

JUNTA DE COMANDANTES
EN JEFE
SERVICIO DE INFORMACION DE DEFENSA

(0)

DEPARTAMENTO	DIA	MES	AÑO
Montevideo	5	10	1978

N.O 934 auy

- SOLICITUD DE CONSTANCIA DE HABILITACION PARA CARGOS PUBLICOS -

TITULAR	APELLIDO PATERNO: H/N	APELLIDO MATERNO: CURBELO	
	PRIMER NOMBRE: Hugo	SEGUNDO NOMBRE:	
PADRE	PRIMER NOMBRE: -----	SEGUNDO NOMBRE:	
MADRE	PRIMER NOMBRE: Amelia	SEGUNDO NOMBRE:	

FECHA Y LUGAR DE NACIMIENTO	DIA	MES	AÑO	PAIS	LOCALIDAD o PROVINCIA	NACIONALIDAD
	20	7	1915	Uruguay	Montevideo	Uruguaya(Cdo).-

1	OCUPACION	desde 1962 a la fecha MINISTERIO DE TRANSPORTE Y OBRAS PUBLICAS. cargo Oficial 2do. Secc. Dirección de Arquitectura.
2	DOMICILIO	Delay N o. 410 desde 1966 a 1973 Pedro Trápani N o. 798 desde 1973 a la Fecha.-

		SERIE	NUMERO		DOC. de IDENT.	
3	CREDENCIAL CIVICA	BUA	11.197			1.058.366

PARA SER PRESENTADO ANTE LAS AUTORIDADES DE M.T. y Obras Publicas, Dirac. de Arquitectur
OBJETO DE LA TRAMITACION Permanencia en el cargo.

1 - Consignar con precisión lugar de trabajo o estudio los 10 últimos años.
2 - Consignar con precisión cada domicilio en los últimos 10 años.
3 - Consignar si ha tenido traslados y números anteriores.

FIRMA DEL SOLICITANTE

COMISARIA SECCIONAL 8va.-

Pase a sus efectos al Departamento 3 de la D. N. I. I.

JOSE ERNESTO RADELINO
COMISARIO

D. N. I. I.-.DEPARTAMENTO Nº 3

DIA 4 MES NOV AÑO 1978

Se hace constar que el titular de la presente solicitud registra las siguientes anotaciones en el fichero de esta Dirección

DIRECCION NACIONAL DE INFORMACION E INTELIGENCIA
DEPARTAMENTO Nº 3
FICHERO

SIN ANOTACIONES

Sub/Comisario

106015

2173

S.I.D.
J.P.M. O y M Fórm. 05.342

Fórm. 670

JÚNTA DE COMANDANTES
EN JEFE
SERVICIO DE INFORMACION DE DEFENSA

(10)

DEPARTAMENTO	DIA	MES	AÑO
Montevideo	11	10	1978

N.o 967

- SOLICITUD DE CONSTANCIA DE HABILITACION PARA CARGOS PUBLICOS -

TITULAR	APELLIDO PATERNO: de los SANTOS	APELLIDO MATERNO: ----------
	PRIMER NOMBRE: Grecio S/A ++	SEGUNDO NOMBRE: Artigas
PADRE	PRIMER NOMBRE: Clemente	SEGUNDO NOMBRE: ----------
MADRE	PRIMER NOMBRE: Felisvina	SEGUNDO NOMBRE: ----------

FECHA Y LUGAR DE NACIMIENTO	DIA	MES	AÑO	PAIS	LOCALIDAD o PROVINCIA	NACIONALIDAD
	16	7	1929	R.O.del Uruguay	Salto	Oriental-Casado

1	**OCUPACION**	Desde 1955 a la fecha.-Direc.Nal.de Correos.-Supervisor.-Sec.Interior
2	**DOMICILIO**	María Orticochea Nro.4613.-Desde 1965 a 1976.- Islas Canarias Nro.4751 D.-Desde 1976 a la fecha.-

		SERIE	NUMERO		DOC. de IDENT.
3	**CREDENCIAL CIVICA**	J.A.D.	2121	Salto	959.117

PARA SER PRESENTADO ANTE LAS AUTORIDADES DE DIRECCION NACIONAL DE CORREOS. (Permanencia)
OBJETO DE LA TRAMITACION

1 - Consignar con precisión lugar de trabajo o estudio los 10 últimos años.
2 - Consignar con precisión cada domicilio en los últimos 10 años.
3 - Consignar si ha tenido traslados y números anteriores.

Grecio S/A de los Santos
FIRMA DEL SOLICITANTE

COMISARIA SECCIONAL 8va.war.-

Pase a sus efectos al Departamento 3 de la D. N. I. I.

ERNESTO ROCCO ORTEGA
SUB COMISARIO ENCGDO.-

D. N. I. I. - DEPARTAMENTO Nº 3

DIA 17 MES NOV AÑO 1978

Se hace constar que el titular de la presente solicitud registra las siguientes anotaciones en el fichero de esta Dirección

DIRECCION NACIONAL DE INFORMACION E IDENTIFICACION

SIN ANOTACIONES

P/A Silvar López Borges
Subcomisario

B 2173

106016

S.I.D.
J.P.M. O y M Fórm. 05.342

Fórm.. 670

JUNTA DE COMANDANTES
EN JEFE
SERVICIO DE INFORMACION DE DEFENSA

(0)

DEPARTAMENTO	DIA	MES	AÑO
Montevideo	4	10	1978

N.o 917

- SOLICITUD DE CONSTANCIA DE HABILITACION PARA CARGOS PUBLICOS -

TITULAR	APELLIDO PATERNO: de SOUZA de BELLA	APELLIDO MATERNO: PIEGAS
	PRIMER NOMBRE: Ineir S/D ++	SEGUNDO NOMBRE: ----------
PADRE	PRIMER NOMBRE: Isabelino	SEGUNDO NOMBRE: Eusebio
MADRE	PRIMER NOMBRE: Amabilia	SEGUNDO NOMBRE: ----------

FECHA Y LUGAR DE NACIMIENTO	DIA	MES	AÑO	PAIS	LOCALIDAD o PROVINCIA	NACIONALIDAD
	28	7	1930	R.O.del Uruguay	Salto	Oriental,casada

1	OCUPACION	Desde 1966 a la fecha,Oficinista 2 en O.S.E.-Secc.Servicios nuevos.-
2	DOMICILIO	Rauá Nro.4194.-Desde 1968 a la fecha.-

		SERIE	NUMERO		DOC. de IDENT.	
3	CREDENCIAL CIVICA	J.B.A.	3172	Salto		1.402.744

PARA SER PRESENTADO ANTE LAS AUTORIDADES DE O.S.E.(Permanencia en el cargo).-
OBJETO DE LA TRAMITACION

1 - Consignar con precisión lugar de trabajo o estudio los 10 últimos años.
2 - Consignar con precisión cada domicilio en los últimos 10 años.
3 - Consignar si ha tenido traslados y números anteriores.

FIRMA DEL SOLICITANTE

COMISARIA SECCIONAL 6va.Mar.-

Pase a sus efectos al Departamento 3 de la D. N. I. I.

JOSE ENRIQUE RAPELLINO.-
COMISARIO

D. N. I. I. - DEPARTAMENTO Nº 3

DIA 11 MES NOV. AÑO 1978

Se hace constar que el titular de la presente solicitud registra las siguientes anotaciones en el fichero de esta Dirección

DIRECCION NACIONAL DE INFORMACION E INTELIGENCIA
DEPARTAMENTO Nº 3
FICHERO

SIN ANOTACIONES

p/h Silvar [illegible] Borges
Subcomisaria

106017

2173

S.I.D.
J.P.M. O y M Fórm. 05.342

Fórm.. 670

JUNTA DE COMANDANTES
EN JEFE
SERVICIO DE INFORMACION DE DEFENSA

10)

DEPARTAMENTO	DIA	MES	AÑO
Montevideo	29	9	978

N.O 891-jdm&-

- SOLICITUD DE CONSTANCIA DE HABILITACION PARA CARGOS PUBLICOS -

TITULAR	APELLIDO PATERNO: DIGITUNTO	PRIMER NOMBRE: RUBEN s/c ++	APELLIDO MATERNO: VILLANUEVA / SEGUNDO NOMBRE:
PADRE	PRIMER NOMBRE: ANTONIO	SEGUNDO NOMBRE:	
MADRE	PRIMER NOMBRE: DORILA	SEGUNDO NOMBRE: OLIVERA	

FECHA Y LUGAR DE NACIMIENTO	DIA	MES	AÑO	PAIS	LOCALIDAD o PROVINCIA	NACIONALIDAD
	0	3	032	R.O. del URUGUAY	Montevideo	Oriental-casado-

1	**OCUPACION**	Del año 1951 a la fecha en A.F.L.-Sección Estadística del departamento Técnico-Jefe Sector.-
2	**DOMICILIO**	Del año 1963 a la fecha en Cayetano Silva Nro.4110.-

		SERIE	NUMERO		DOC. de IDENT.
3	**CREDENCIAL CIVICA**	B V B	11.237	No tiene traslados	645.849

PARA SER PRESENTADO ANTE LAS AUTORIDADES DE OBJETO DE LA TRAMITACION A.F.L.-

1 - Consignar con precisión, lugar de trabajo o estudio los 10 últimos años.
2 - Consignar con precisión cada domicilio en los últimos 10 años.
3 - Consignar si ha tenido traslados y números anteriores.

FIRMA DEL SOLICITANTE

POLICIA DE MONTEVIDEO

COMISARIA SECCIONAL 8va.-

Pase a sus efectos al Departamento 3 de la D. N. I. I.

JOSE BENEDETTO RABELINO.
COMISARIO

D. N. I. I. - DEPARTAMENTO Nº 3

DIRECCION NACIONAL DE INFORMACION E INTELIGENCIA
DEPARTAMENTO
FICHERO

DIA	MES	AÑO
11	NOV.	1978

Se hace constar que el titular de la presente solicitud registra las siguientes anotaciones en el fichero de esta Dirección

SIN ANOTACIONES

P/A Silvia Lopez Borges
Secretario

2173

106018

S.I.D.
J.P.M. O y M Fórm. 05.342

Fórm.. 670

JUNTA DE COMANDANTES
EN JEFE
SERVICIO DE INFORMACION DE DEFENSA

(0)

DEPARTAMENTO	DIA	MES	AÑO
Montevideo	4	10	978

N.o 9-1-jdal-

- SOLICITUD DE CONSTANCIA DE HABILITACION PARA CARGOS PUBLICOS -

	APELLIDO PATERNO	APELLIDO MATERNO
TITULAR	SILVA	VALLEJO
	PRIMER NOMBRE: HUGO 6/D 44	SEGUNDO NOMBRE: ALFREDO
PADRE	PRIMER NOMBRE: LUIS	SEGUNDO NOMBRE: CERVAN
MADRE	PRIMER NOMBRE: ELIDA	SEGUNDO NOMBRE: ----------

FECHA Y LUGAR DE NACIMIENTO	DIA	MES	AÑO	PAIS	LOCALIDAD o PROVINCIA	NACIONALIDAD
	3	3	930	R.O.del Uruguay	Dpto.Salto	Oriental-casado-

1	OCUPACION	Del año 1963 a la fecha en el Ministerio de Transportes y Obras Públicas-Dirección de Hidrografía-Marinero dragador-
2	DOMICILIO	Del año 1964 al 1970 en 18 de Julio Nro.1797- Del año 1970 a la fecha en Cno.Santos Nro.4064-

3	CREDENCIAL CIVICA	SERIE	NUMERO		DOC. de IDENT.
		R U R	9.472	Traslado:SUB-12.625	1.140.015

PARA SER PRESENTADO ANTE LAS AUTORIDADES DE OBJETO DE LA TRAMITACION: MINISTERIO TRANSPORTES Y OBRAS PUBLICAS-

1 - Consignar con precisión lugar de trabajo o estudio los 10 últimos años.
2 - Consignar con precisión cada domicilio en los últimos 10 años.
3 - Consignar si ha tenido traslados y números anteriores.

FIRMA DEL SOLICITANTE

COMISARIA SECCIONAL Nro.

Pase a sus efectos al Departamento 3 de la D. N. I. I.

JOSE [illegible] MARELLINO.
COMISARIO

D. N. I. I.-.DEPARTAMENTO Nº 3

DIA 11 MES NOV. AÑO 1978

Se hace constar que el titular de la presente solicitud registra las siguientes anotaciones en el fichero de esta Dirección

DIRECCION NACIONAL DE INFORMACION E INTELIGENCIA
DEPARTAMENTO Nº 3
FICHERO

SIN ANOTACIONES

P/A Silvar Juan Borges
Secretario

S.I.D.
J.P.M. O y M Fórm. 05.342

106013

2173

Fórm.. 670

JNTA DE COMANDANTES
EN JEFE
SERVICIO DE INFORMACION DE DEFENSA (0)

DEPARTAMENTO	DIA	MES	AÑO
Montevideo	5	9	1978

N.o 820

- SOLICITUD DE CONSTANCIA DE HABILITACION PARA CARGOS PUBLICOS -

TITULAR	APELLIDO PATERNO: FRAGA	APELLIDO MATERNO: LANSOT
	PRIMER NOMBRE: Washington S/o ft	SEGUNDO NOMBRE:
PADRE	PRIMER NOMBRE: Bolivar	SEGUNDO NOMBRE: Melico
MADRE	PRIMER NOMBRE: Olga	SEGUNDO NOMBRE:

FECHA Y LUGAR DE NACIMIENTO	DIA	MES	AÑO	PAIS	LOCALIDAD o PROVINCIA	NACIONALIDAD
	6	1	1954	R.O.del Uruguay	Montevideo	Oriental-Soltero

1	OCUPACION	Desde 1967 a 1970.U.T.U.-Electrotecnia.(Central).- Desde 1970 a la fecha.O.S.E.Mecanizada.-Perforador.-
2	DOMICILIO	Gambetta Nro.1169 C apto.2.-Desde 1956 a la fecha.-

3	CREDENCIAL CIVICA	SERIE	NUMERO		DOC. de IDENT.
		B.Z.R.	42.242	Montevideo	1.312.548

PARA SER PRESENTADO ANTE LAS AUTORIDADES DE O.S.E.(Permanencia cargo).-
OBJETO DE LA TRAMITACION

1 - Consignar con precisión, lugar de trabajo o estudio los 10 últimos años.
2 - Consignar con precisión cada domicilio en los últimos 10 años.
3 - Consignar si ha tenido traslados y números anteriores.

Washington Fraga
FIRMA DEL SOLICITANTE

COMISARIA SECCIONAL 8va.Mnr.-

Pase a sus efectos al Departamento 3 de la D. N. I. I.

HECTOR ROLLIN HERNANDEZ.-
COMISARIO

D. N. I. I. DEPARTAMENTO Nº 3

DIA 18 MES SET. AÑO 1978

Se hace constar que el titular de la presente solicitud registra las siguientes anotaciones en el fichero de esta Dirección

SIN ANOTACIONES

BENITO GONZALEZ BONILLA
Sub Comisario

106020

2173

S.I.D.
J.P.M. O y M Fórm. 05.342

Fórm.. 670

JUNTA DE COMANDANTES
EN JEFE
SERVICIO DE INFORMACION DE DEFENSA

(0)

DEPARTAMENTO	DIA	MES	AÑO
Montevideo	5	10	1978

N.o 938 . y

- SOLICITUD DE CONSTANCIA DE HABILITACION PARA CARGOS PUBLICOS -

		APELLIDO PATERNO	APELLIDO MATERNO
TITULAR		H/N.	[illegible]
	PRIMER NOMBRE	Amparo [illegible]	SEGUNDO NOMBRE Maria
PADRE	PRIMER NOMBRE	----------	SEGUNDO NOMBRE
MADRE	PRIMER NOMBRE	Teresa	SEGUNDO NOMBRE

FECHA Y LUGAR DE NACIMIENTO	DIA	MES	AÑO	PAIS	LOCALIDAD o PROVINCIA	NACIONALIDAD
	26	9	1955	Uruguay	Montevideo	Uruguaya(Sotl.).-

1	OCUPACION	desde 1966 a 1977 desocupada (Labores).- desde 1977 a la fecha H.S.P. Hospital Asilo Pilaro del Cerro Cargo lavandera.-
2	DOMICILIO	Villa Regina Manzana 1 Solar N.o. 32 El Dorado Canelones desde 1955 a 1970- Martin José Artigas Nro. 3919 Paso de la Arena desde 1970 a 1974.- Badajos Nro. 1666 Apto. 2 desde 1974 a la fecha.-

		SERIE	NUMERO		DOC. de IDENT.
3	CREDENCIAL CIVICA	BTA	11.196		1.645.760.

PARA SER PRESENTADO ANTE LAS AUTORIDADES DE H.S.P. Pilaro del Cerro.
OBJETO DE LA TRAMITACION Permanencia en el Cargo.-

1 - Consignar con precisión lugar de trabajo o estudio los 10 últimos años.
2 - Consignar con precisión cada domicilio en los últimos 10 años.
3 - Consignar si ha tenido traslados y números anteriores.

María Amparo Garín
FIRMA DEL SOLICITANTE

COMISARIA SECCIONAL 8va.-

Pase a sus efectos al Departamento 3 de la D. N. I. I.

JOSE PLACETA REBELLINO.-
COMISARIO

DIA 11 MES V AÑO 1978

D. N. I. I.- DEPARTAMENTO Nº 3

Se hace constar que el titular de la presente solicitud registra las siguientes anotaciones en el fichero de esta Dirección

SIN ANOTACIONES
JEF CANELONES CARECE

p/A Silvia Luisa Borges
Sub-Comisario

2173

106021

S.I.D.
J.P.M. O y M Fórm. 05.342

Fórm. 870

JUNTA DE COMANDANTES
EN JEFE
SERVICIO DE INFORMACION DE DEFENSA

(0)

DEPARTAMENTO	DIA	MES	AÑO
Montevideo.-	5	10	1978

N.o 929.jodf.-

- SOLICITUD DE CONSTANCIA DE HABILITACION PARA CARGOS PUBLICOS -

TITULAR	APELLIDO PATERNO	GIMENEZ.-	APELLIDO MATERNO	CABRERA.-
	PRIMER NOMBRE	Waldemar.-	SEGUNDO NOMBRE	.-.-.-.-.-
PADRE	PRIMER NOMBRE	Casimiro.-	SEGUNDO NOMBRE	Lucio.-
MADRE	PRIMER NOMBRE	Maria.-	SEGUNDO NOMBRE	Laura.-

FECHA Y LUGAR DE NACIMIENTO	DIA	MES	AÑO	PAIS	LOCALIDAD o PROVINCIA	NACIONALIDAD
	25.	4.933		R.O.DEL URUGUAY	Lavalleja.-	Oriental,casado.-

1	OCUPACION	1958 a la fecha empleado Auxiliar Administrativo en el M.T.y O.P. SECCION "1" Fiscalizacion de Precios.-
2	DOMICILIO	1968 a 1974 en calle 30 Nro.2108 Malvin Norte. 1974 a la fecha Islas Canarias Nro.4407.-

		SERIE	NUMERO			
3	CREDENCIAL CIVICA	BRA	10.965	NO TIENE.-	DOC. de IDENT.	784.591.-

PARA SER PRESENTADO ANTE LAS AUTORIDADES DE OBJETO DE LA TRAMITACION: M.T.y O.P.- Permanencia en el cargo y ascenso.-

1 - Consignar con precisión lugar de trabajo o estudio los 10 últimos años.
2 - Consignar con precisión cada domicilio en los últimos 10 años.
3 - Consignar si ha tenido traslados y números anteriores.

Waldemar Jiménez
FIRMA DEL SOLICITANTE

COMISARIA SECCIONAL 8va.-

Pase a sus efectos al Departamento 3 de la D. N. I. I.

Comisario José Mendieta Rabelino
COMISARIO

D. N. I. I..-.DEPARTAMENTO Nº 3

DIA	MES	AÑO
7		78

Se hace constar que el titular de la presente solicitud registra las siguientes anotaciones en el fichero de esta Dirección

SIN ANOTACIONES

p/h Silvar Lima Borges
Sub Comisario

106022

P 2173

S.I.D.
J.P.M. O y M Fórm. 05.342

Fórm.. 670

JUNTA DE COMANDANTES
EN JEFE
SERVICIO DE INFORMACION DE DEFENSA

DEPARTAMENTO	DIA	MES	AÑO
Montevideo	5	10	1978

N.o 932.-jcf.

- SOLICITUD DE CONSTANCIA DE HABILITACION PARA CARGOS PUBLICOS -

TITULAR	APELLIDO PATERNO	MARTINEZ.-	APELLIDO MATERNO	PICARDO.-
	PRIMER NOMBRE	Israel.-	SEGUNDO NOMBRE	Luis.-
PADRE	PRIMER NOMBRE	Camilo.	SEGUNDO NOMBRE	.-.-ñ-
MADRE	PRIMER NOMBRE	Carmen.-	SEGUNDO NOMBRE	.-.-.-.-

	DIA	MES	AÑO	PAIS	LOCALIDAD o PROVINCIA	NACIONALIDAD
FECHA Y LUGAR DE NACIMIENTO	14.	4	939	R.O.DEL URUGUAY	Montevideo.	Oriental.casado.-

1	OCUPACION	1962 a 1974 Frigorifico del Cerro.1974 a la fecha Antel (Fletero Contratado).-
2	DOMICILIO	1966 a la fecha Cno.Edison Nro.4082.-

		SERIE	NUMERO			
3	CREDENCIAL CIVICA	BNB	26.839.	NO TIENE.-	DOC. de IDENT.	953.812.-

PARA SER PRESENTADO ANTE LAS AUTORIDADES DE ANTEL.-
OBJETO DE LA TRAMITACION PErmanencia en el cargo.-

1 - Consignar con precisión lugar de trabajo o estudio los 10 últimos años.
2 - Consignar con precisión cada domicilio en los últimos 10 años.
3 - Consignar si ha tenido traslados y números anteriores.

Israel L Martinez
FIRMA DEL SOLICITANTE

COMISARIA SECCIONAL 8va.-

Pase a sus efectos al Departamento 3 de la D. N. I. I.

Comisario Adelicio Rabalino
COMISARIO

D. N. I. I..-.DEPARTAMENTO Nº 3

DIA 14 MES NOV AÑO 78

Se hace constar que el titular de la presente solicitud registra las siguientes anotaciones en el fichero de esta Dirección

SIN ANOTACIONES

POR EL JEFE DEL DEPARTAMENTO N.o 3
y por su orden
Sub. Crio.
Carlos Anibal Lafourcade

2173

106023

S.I.D.
J.P.M. O y M Fórm. 05.342

Fórm.. 670

JUNTA DE COMANDANTES (0)
EN JEFE
SERVICIO DE INFORMACION DE DEFENSA

DEPARTAMENTO	DIA	MES	AÑO
~~Montevideo~~	~~10~~	~~10~~	~~970~~

N.o ~~950-jdm1-~~

- SOLICITUD DE CONSTANCIA DE HABILITACION PARA CARGOS PUBLICOS -

TITULAR	APELLIDO PATERNO	APELLIDO MATERNO
	PRIMER NOMBRE ~~PRISCO~~ S/a +f	SEGUNDO NOMBRE ~~DIEGO~~
PADRE	PRIMER NOMBRE LUIS	SEGUNDO NOMBRE SERGIO
MADRE	PRIMER NOMBRE ~~DIEGO~~ ANICETA	SEGUNDO NOMBRE ~~PASCUAL~~

FECHA Y LUGAR DE NACIMIENTO	DIA	MES	AÑO	PAIS	LOCALIDAD o PROVINCIA	NACIONALIDAD
	7	10	935	R.O.del Uruguay	Montevideo	Oriental-casado-

1 OCUPACION del año 1968 a la fecha en el Consejo Nacional de Subsistencias-Controlores-Administrativo 2da.-

2 DOMICILIO Del año 1968 a la fecha en Domingo Torres 4to.4478-

3 CREDENCIAL CIVICA	SERIE	NUMERO		DOC. de IDENT.
	B Z B	25.256	Canelones trasladado	~~779.788~~

PARA SER PRESENTADO ANTE LAS AUTORIDADES DE OBJETO DE LA TRAMITACION CONSEJO NACIONAL DE SUBSISTENCIAS

1 - Consignar con precisión lugar de trabajo o estudio los 10 últimos años.
2 - Consignar con precisión cada domicilio en los últimos 10 años.
3 - Consignar si ha tenido traslados y números anteriores.

FIRMA DEL SOLICITANTE

COMISARIA SECCIONAL 8va.-

Pase a sus efectos al Departamento 3 de la D. N. I. I.

ERNESTO CASTILLO ORTEGA
COMISARIO
SUB

D. N. I. I.-. DEPARTAMENTO Nº 3

DIA	MES	AÑO
1	[illegible]	973

Se hace constar que el titular de la presente solicitud registra las siguientes anotaciones en el fichero de esta Dirección

SIN ANOTACIONES

POR EL JEFE DEPARTAMENTO N.o 3
y por su orden

[illegible] LANILLA
SUB-TENIENTE

106024 2173

S.I.D.
J.P.M. O y M Fórm. 05.342

Fórm.. 670

JUNTA DE COMANDANTES
EN JEFE
SERVICIO DE INFORMACION DE DEFENSA

(0)

DEPARTAMENTO	DIA	MES	AÑO
Montevideo	11	10	1978

N.o 964

- SOLICITUD DE CONSTANCIA DE HABILITACION PARA CARGOS PUBLICOS -

	APELLIDO PATERNO	APELLIDO MATERNO
TITULAR	MICHAISKI	LEICHUK
	PRIMER NOMBRE: Leopoldo S/D ++	SEGUNDO NOMBRE
PADRE	PRIMER NOMBRE: Ludovico	SEGUNDO NOMBRE
MADRE	PRIMER NOMBRE: Cristina	SEGUNDO NOMBRE

FECHA Y LUGAR DE NACIMIENTO	DIA	MES	AÑO	PAIS	LOCALIDAD o PROVINCIA	NACIONALIDAD
	25	7	1929	R.O.del Uruguay	Montevideo	Oriental-Casado

1	OCUPACION	Ministerio de Obras Públicas.-Desde 1963 a la fecha.-Administrativo
2	DOMICILIO	Bell Nro.842 bis.-Desde 1936 a la fecha.-

3	CREDENCIAL CIVICA	SERIE	NUMERO		DOC. de IDENT.	
		B.Z.A.	9608			561.803

PARA SER PRESENTADO ANTE LAS AUTORIDADES DE MINISTERIO OBRAS PUBLICAS.(Permanencia).-
OBJETO DE LA TRAMITACION

1 - Consignar con precisión, lugar de trabajo o estudio los 10 últimos años.
2 - Consignar con precisión cada domicilio en los últimos 10 años.
3 - Consignar si ha tenido traslados y números anteriores.

Leopoldo Michaiski
FIRMA DEL SOLICITANTE

COMISARIA SECCIONAL 8va.Mar.-

Pase a sus efectos al Departamento 3 de la D. N. I. I.

ERNESTO [illegible] ORTEGA
SUBCOMISARIO ENCGDO.-

D. N. I. I. - DEPARTAMENTO Nº 3

DIA 1 MES NOV. AÑO 1978

Se hace constar que el titular de la presente solicitud registra las siguientes anotaciones en el fichero de esta Dirección

SIN ANOTACIONES

p/ Silvia Vera Borges
[illegible]

106025

2173

S.I.D.
J.P.M. O y M Fórm. 05.342

Fórm. 670

JUNTA DE COMANDANTES
EN JEFE
SERVICIO DE INFORMACION DE DEFENSA

DEPARTAMENTO	DIA	MES	AÑO
Montevideo	25	9	1978

N.o 888

(10)

- SOLICITUD DE CONSTANCIA DE HABILITACION PARA CARGOS PUBLICOS -

TITULAR	APELLIDO PATERNO: Palozeque de Sanchez	APELLIDO MATERNO: Nozar
	PRIMER NOMBRE: Laura S/A ++	SEGUNDO NOMBRE: Teresa
PADRE	PRIMER NOMBRE: Francisco	SEGUNDO NOMBRE: Walter
MADRE	PRIMER NOMBRE: Americo	SEGUNDO NOMBRE: ------

FECHA Y LUGAR DE NACIMIENTO	DIA	MES	AÑO	PAIS	LOCALIDAD o PROVINCIA	NACIONALIDAD
	13	1	1950	R.o.Del Uruguay	Canelones	Oriental-casada

1	**OCUPACION**	Desde 1950 a 1971.-Jdem Dptal.Canelones.- Desde 1971 a 1976.-Intendencia Municipal Canelones.- Desde 1976 a la fecha.Registro Civil.-
2	**DOMICILIO**	Desde 1950 a 1976.-Ituzaingó Nro.488.(Canelones).- Desde 1976 a la fecha.-Hoja Hoja Nro.4222.-

		SERIE	NUMERO		DOC. de IDENT.
3	**CREDENCIAL CIVICA**	C.I.A.	19295	Canelones	Canelones-54.292

PARA SER PRESENTADO ANTE LAS AUTORIDADES DE
OBJETO DE LA TRAMITACION P.M.R. Registro Civil.-(Casamiento).

1 - Consignar con precisión lugar de trabajo o estudio los 10 últimos años.
2 - Consignar con precisión cada domicilio en los últimos 10 años.
3 - Consignar si ha tenido traslados y números anteriores.

FIRMA DEL SOLICITANTE

DE MONTEVIDEO

COMISARIA SECCIONAL Cva.-Ter.-

Pase a sus efectos al Departamento 3 de la D. N. I. I.

José Pedro Ramírez Ramírez.-
COMISARIO

D. N. I. I.-.DEPARTAMENTO Nº 3

DIRECCION NACIONAL DE INFORMACION E INTELIGENCIA
DEPARTAMENTO Nº 3
FICHERO

anotaciones en el fichero de esta Dirección

SIN ANOTACIONES

JEF CARTELCNES CARECS

DIA 11 NOV. 978

Se hace constar que el titular de la presente solicitud registra las siguientes

p/p Silvar Leon Borges
Sub-Comisario

106026

2173

S.I.D.
J.P.M. O y M Fórm. 05.342

Fórm.. 670

JUNTA DE COMANDANTES
EN JEFE
SERVICIO DE INFORMACION DE DEFENSA

(0)

DEPARTAMENTO	DIA	MES	AÑO
Montevideo	26	9	1978

N.o 868.-

- SOLICITUD DE CONSTANCIA DE HABILITACION PARA CARGOS PUBLICOS -

		APELLIDO PATERNO	APELLIDO MATERNO
TITULAR		Breglianco	Sunino
	PRIMER NOMBRE	SEGUNDO NOMBRE	
	Daniel		Agustin
PADRE	PRIMER NOMBRE	SEGUNDO NOMBRE	
	Agustin		
MADRE	PRIMER NOMBRE	SEGUNDO NOMBRE	
	Sara		Victorina

FECHA Y LUGAR DE NACIMIENTO	DIA	MES	AÑO	PAIS	LOCALIDAD o PROVINCIA	NACIONALIDAD
	9	3	1947	Rep.del Urugua	Montevideo.-	Oriental,casado.-

1	OCUPACION	De 1968 a 1973 ayudante de Ingeniero en la Dirección de Hidrografía Ministerio de Transporte y Obras Públicas.-De 1973 a la fecha en la Comisión Técnica Ejecutora del Plan Nacional de Silos.-
2	DOMICILIO	De 1968 a 1971 en Edison nro.4290.- De 1972 a la fecha en Avda. de las Instrucciones nro.1460.-

		SERIE	NUMERO		DOC. de IDENT.
3	CREDENCIAL CIVICA	B.Z.B.	32.199	Montevideo,única.-	1.081.470.-

PARA SER PRESENTADO ANTE LAS AUTORIDADES DE OBJETO DE LA TRAMITACION: Dirección de Hidrografía ,para permanencia en el Cargo.-

1 - Consignar con precisión lugar de trabajo o estudio los 10 últimos años.
2 - Consignar con precisión cada domicilio en los últimos 10 años.
3 - Consignar si ha tenido traslados y números anteriores.

FIRMA DEL SOLICITANTE

COMISARIA SECCIONAL 8va.- cab.-

Pase a sus efectos al Departamento 3 de la D. N. I. I.

JOSE HENRIETA RAMELINO
COMISARIO

POLICIA DE MONTEVIDEO SECCIONAL 8

D. N. I. I.- DEPARTAMENTO Nº 3

-5 OCT. 1978

Se hace constar que el titular de la presente solicitud registra las siguientes anotaciones en el fichero de esta Dirección

DEPARTAMENTO Nº 3 — DIRECCION NACIONAL DE INFORMACION E INTELIGENCIA — FICHERO — VIGILANCIA

SIN ANOTACIONES

BENITO CEBALLOS BONILLA
Subcomisario

106027

2173

S.I.D.
J.P.M. O y M Fórm. 05.342

Fórm.. 670

JUNTA DE COMANDANTES
EN JEFE
SERVICIO DE INFORMACION DE DEFENSA

(10)

DEPARTAMENTO	DIA	MES	AÑO
Montevideo	18	10	1978

N.o 990.-

- SOLICITUD DE CONSTANCIA DE HABILITACION PARA CARGOS PUBLICOS -

TITULAR	APELLIDO PATERNO: PARADELA	APELLIDO MATERNO: LEHONNIER
	PRIMER NOMBRE: Angel S/L H	SEGUNDO NOMBRE: ------
PADRE	PRIMER NOMBRE: Juan	SEGUNDO NOMBRE: Ponfa
MADRE	PRIMER NOMBRE: Mercedes	SEGUNDO NOMBRE: ------

FECHA Y LUGAR DE NACIMIENTO	DIA	MES	AÑO	PAIS	LOCALIDAD o PROVINCIA	NACIONALIDAD
	18	7	1931	R.O.del Uruguay	Montevideo	Oriental-Casado

1	**OCUPACION**	Desde 1968 a la fecha.Palacio Legislativo.Conserje 2a.Sec.Conserjería
2	**DOMICILIO**	De 1968 a la fecha.-Coronel Raíz Nro.1464.-

		SERIE	NUMERO		DOC. de IDENT.
3	**CREDENCIAL CIVICA**	B.C.B.	16.598		708.383

PARA SER PRESENTADO ANTE LAS AUTORIDADES DE PALACIO LEGISLATIVO.(Permanencia en cargo).-
OBJETO DE LA TRAMITACION

1 - Consignar con precisión, lugar de trabajo o estudio los 10 últimos años.
2 - Consignar con precisión cada domicilio en los últimos 10 años.
3 - Consignar si ha tenido traslados y números anteriores.

Angel Lemonnier
FIRMA DEL SOLICITANTE

COMISARIA SECCIONAL 8va.Mar.-

Pase a sus efectos al Departamento 3 de la D. N. I. I.

ALEJANDRO [illegible] FIGUENCE.-
COMISARIO

D. N. I. I. - DEPARTAMENTO Nº 3

DIA	MES	AÑO
17	NOV	1978

Se hace constar que el titular de la presente solicitud registra las siguientes

anotaciones en el fichero de esta Dirección

DIRECCION NACIONAL DE INFORMACION E INVESTIGACION — DEPARTAMENTO — FICHERO

SIN ANOTACIONES

POR EL JEFE DEL DEPARTAMENTO N.o 3
y por su [illegible]

Benito GONZALEZ FONSECA
SUB - COMISARIO

.05023

h 2173

S.I.D.
J.P.M. O y M Fórm. 05.342

Fórm. . 670

JUNTA DE COMANDANTES
EN JEFE
SERVICIO DE INFORMACION DE DEFENSA

(0)

DEPARTAMENTO	DIA	MES	AÑO
Montevideo	16	10	1978

N.o 977

- SOLICITUD DE CONSTANCIA DE HABILITACION PARA CARGOS PUBLICOS -

TITULAR	APELLIDO PATERNO: Borges	APELLIDO MATERNO: Gallo
	PRIMER NOMBRE: Raúl FV ++	SEGUNDO NOMBRE: Juan
PADRE	PRIMER NOMBRE: Arturo	SEGUNDO NOMBRE: Eusebio
MADRE	PRIMER NOMBRE: María	SEGUNDO NOMBRE: - - - -

FECHA Y LUGAR DE NACIMIENTO	DIA	MES	AÑO	PAIS	LOCALIDAD o PROVINCIA	NACIONALIDAD
	16	10	1918	R.O.del Uruguay	Durazno	Oriental Casado

1	OCUPACION	Desde 1949 a la fecha.Ministerio Obras Públicas.- Jefe de Sector.Secretaría.-
2	DOMICILIO	Clausole s/n.(frente Plaza Deportes).-Libertad San José.-Desde el año 1968 a Octubre de 1977.-Je Cumparsita 4313.desde Otubre de 1977 a marzo del año en curso.- José Cabarroz Nro.4772 apto.1.-Desde marzo del año en curso a fecha

		SERIE	NUMERO		DOC. de IDENT.
3	CREDENCIAL CIVICA	B.Z.A.	13884	R.A.A. 1910	1.305.183

PARA SER PRESENTADO ANTE LAS AUTORIDADES DE Ministerio Obras Públicas.-(Permanencia).-
OBJETO DE LA TRAMITACION

1 - Consignar con precisión lugar de trabajo o estudio los 10 últimos años.
2 - Consignar con precisión cada domicilio en los últimos 10 años.
3 - Consignar si ha tenido traslados y números anteriores.

Raúl J. Borges
FIRMA DEL SOLICITANTE

POLICIA DE MONTEVIDEO
COMISARIA SECCIONAL 8va.Mar.-

Pase a sus efectos al Departamento 3 de la D. N. I. I.

Carlos A. Perdomo
JEFATURA DE POLICIA DE MONTEVIDEO
SUB COMISARIO ENCGDO.-

D. N. I. I. DEPARTAMENTO Nº 3

DIA	MES	AÑO
17	11	78

DIRECCION NACIONAL DE INTELIGENCIA E IDENTIFICACION
DEPARTAMENTO Nº 3
FICHERO

Se hace constar que el titular de la presente solicitud registra las siguientes anotaciones en el fichero de esta Dirección

SIN ANOTACIONES
JEFE SAN JOSE CAPILLA

P/B Silcar Luis Borges
Sub-Comisario

106029

B. 2173

S.I.D.
J.P.M. O y M Fórm. 05.342

Fórm.. 670

JUNTA DE COMANDANTES
EN JEFE
SERVICIO DE INFORMACION DE DEFENSA

(0)

DEPARTAMENTO	DIA	MES	AÑO
MONTEVIDEO	4	9	978

N.o 806 mhb

- SOLICITUD DE CONSTANCIA DE HABILITACION PARA CARGOS PUBLICOS -

TITULAR	APELLIDO PATERNO: AGUIAR	APELLIDO MATERNO: SALVAGNO
	PRIMER NOMBRE: FL MARIA ++	SEGUNDO NOMBRE: MERCEDES
PADRE	PRIMER NOMBRE: ALEJANDRO	SEGUNDO NOMBRE: ----------
MADRE	PRIMER NOMBRE: SOFIA	SEGUNDO NOMBRE: ----------

FECHA Y LUGAR DE NACIMIENTO	DIA	MES	AÑO	PAIS	LOCALIDAD o PROVINCIA	NACIONALIDAD
	8	4	926	URUGUAY	MONTEVIDEO	ORIENTAL (Casada)

1	**OCUPACION**	DESDE 1968 a la fecha en la Administracion Nacional de Puertos.-
2	**DOMICILIO**	DESDE 1968 a 1978 Casaravilla Nº 864 Bis.-

3	CREDENCIAL CIVICA	SERIE	NUMERO		DOC. de IDENT.
		BBB	9820	MONTEVIDEO	791.395

PARA SER PRESENTADO ANTE LAS AUTORIDADES DE ADMINISTRACION NACIONAL DE PUERTOS
OBJETO DE LA TRAMITACION PARA ASISTENCIA Y COBRO

1 - Consignar con precisión lugar de trabajo o estudio los 10 últimos años.
2 - Consignar con precisión cada domicilio en los últimos 10 años.
3 - Consignar si ha tenido traslados y números anteriores.

Mercedes Aguiar
FIRMA DEL SOLICITANTE

COMISARIA SECCIONAL 8va.-

Pase a sus efectos al Departamento 3 de la D. N. I. I.

COMISARIO

D. N. I. I.-. DEPARTAMENTO Nº 3

DIA	MES	AÑO
18	SET.	978

DIRECCION NACIONAL DE INFORMACIONES E INTELIGENCIA
DEPARTAMENTO Nº 3
FICHERO

Se hace constar que el titular de la presente solicitud registra las siguientes anotaciones en el fichero de esta Dirección

SIN ANOTACIONES

BENITO GONZALEZ BONILLA
Sub Comisario

106030

2175

S. I. D.
J.P.M. O y M Fórm. 05.342

Fórm. . 670

JUNTA DE COMANDANTES
EN JEFE
SERVICIO DE INFORMACION DE DEFENSA

DEPARTAMENTO	DIA	MES	AÑO
Montevideo.	19	10.	1978.

N.o 999.f.s.n.

- SOLICITUD DE CONSTANCIA DE HABILITACION PARA CARGOS PUBLICOS -

TITULAR	APELLIDO PATERNO: AGUIAR.		APELLIDO MATERNO: DENIS.-
	PRIMER NOMBRE: Wilson.		SEGUNDO NOMBRE: María.-
PADRE	PRIMER NOMBRE: Pedro.		SEGUNDO NOMBRE: .....
MADRE	PRIMER NOMBRE: Elvira.		SEGUNDO NOMBRE: .....

FECHA Y LUGAR DE NACIMIENTO	DIA	MES	AÑO	PAIS	LOCALIDAD o PROVINCIA	NACIONALIDAD
	8.	12.	934.	Uruguay.	Florida.	Uruguayo.Casado.

1	**OCUPACION**	Empleado.Subsistencia.desde el mes de Setiembre de 1961 a la fecha. ocupa el cargo de vendador.-
2	**DOMICILIO**	Lafalletta.No.1419.desde el mes de Abril de 1976 a la fecha.anteriormente en el año 1965 a 1976,en la calle Tosti No.4649.-

		SERIE	NUMERO		DOC. de IDENT.
3	**CREDENCIAL CIVICA**	B.Z.O.	19884.		1.176.660.-

PARA SER PRESENTADO ANTE LAS AUTORIDADES DEL Consejo Nacional de Subsistencias.-
OBJETO DE LA TRAMITACION Permanencia en el cargo.-

1 - Consignar con precisión lugar de trabajo o estudio los 10 últimos años.
2 - Consignar con precisión cada domicilio en los últimos 10 años.
3 - Consignar si ha tenido traslados y números anteriores.

FIRMA DEL SOLICITANTE

COMISARIA SECCIONAL 8va.

Pase a sus efectos al Departamento 3 de la D. N. I. I.

WILSON [illegible] PRUDENCE.-
COMISARIO

D. N. I. I..-.DEPARTAMENTO Nº 3

DIA	MES	AÑO
1	NOV.	1978

Se hace constar que el titular de la presente solicitud registra las siguientes

anotaciones en el fichero de esta Dirección

DIRECCION NACIONAL DE INFORMACION E INTELIGENCIA
DEPARTAMENTO
Nº 3
FICHERO

SIN ANOTACIONES

POR EL JEFE DEL DEPARTAMENTO N.o 3
y por su orden

[illegible] DANILLA
SUB-COMISARIO

106031

2173

S.I.D.
J.P.M. O y M Fórm. 05.342

Fórm.. 670

JUNTA DE COMANDANTES
EN JEFE
SERVICIO DE INFORMACION DE DEFENSA

(0)

DEPARTAMENTO	DIA	MES	AÑO	N.o
Montevideo	17	10	1978	989.-

- SOLICITUD DE CONSTANCIA DE HABILITACION PARA CARGOS PUBLICOS -

TITULAR	APELLIDO PATERNO	ANTUNEZ	APELLIDO MATERNO	CORUJEL
	PRIMER NOMBRE	Danubio ++	SEGUNDO NOMBRE	Evandro
PADRE	PRIMER NOMBRE	Antonio	SEGUNDO NOMBRE	[redacted]
MADRE	PRIMER NOMBRE	Orfilia	SEGUNDO NOMBRE	[redacted]

FECHA Y LUGAR DE NACIMIENTO	DIA	MES	AÑO	PAIS	LOCALIDAD o PROVINCIA	NACIONALIDAD
	26	6	1919	R.O.del Uruguay	Cerro Largo.-	oriental,casado.-

1	OCUPACION	De 1945 a la fecha en Ministerio de Transporte y Obras Públicas.-
2	DOMICILIO	De 1950 a la fecha en Avda. Garzón Nro.1944 .-

		SERIE	NUMERO		DOC. de IDENT.
3	CREDENCIAL CIVICA	B.B.B.	11.801	Ant:S.A.A. 1367.-	448.805.-

PARA SER PRESENTADO ANTE LAS AUTORIDADES DE Ministerio de Transporte y Obras Públicas, a OBJETO DE LA TRAMITACION los efectos de permanecer en el cargo, de Capataz Carpintero.-

1 - Consignar con precisión lugar de trabajo o estudio los 10 últimos años.
2 - Consignar con precisión cada domicilio en los últimos 10 años.
3 - Consignar si ha tenido traslados y números anteriores.

Danubio E. Antúnez
FIRMA DEL SOLICITANTE

COMISARIA SECCIONAL 8va.- cab.-

Pase a sus efectos al Departamento 3 de la D. N. I. I.

[illegible] PRUDENCE
COMISARIO

D. N. I. I. - DEPARTAMENTO Nº 3

DIA 11 MES NOV. AÑO 1978

DIRECCION NACIONAL DE INFORMACION E INTELIGENCIA
DEPARTAMENTO No 3
FICHERO

Se hace constar que el titular de la presente solicitud registra las siguientes anotaciones en el fichero de esta Dirección

SIN ANOTACIONES

POR EL JEFE DEL DEPARTAMENTO N.o 3
y por su orden

[illegible] BONILLA
SUB - COMISARIO

106032

2173

S.I.D.
J.P.M. O y M Fórm. 05.342

Fórm. . 670

JUNTA DE COMANDANTES
EN JEFE
SERVICIO DE INFORMACION DE DEFENSA (0)

DEPARTAMENTO	DIA	MES	AÑO
Montevideo	4	10	978

N.o 922-jdmi-

- SOLICITUD DE CONSTANCIA DE HABILITACION PARA CARGOS PUBLICOS -

	APELLIDO PATERNO	APELLIDO MATERNO
TITULAR	ARBELAIDE	ABELINO
	PRIMER NOMBRE	SEGUNDO NOMBRE
	ELBIO S/ot+	JUAN
PADRE	PRIMER NOMBRE	SEGUNDO NOMBRE
	MANUEL	E.310
MADRE	PRIMER NOMBRE	SEGUNDO NOMBRE
	ROSA	

FECHA Y LUGAR DE NACIMIENTO	DIA	MES	AÑO	PAIS	LOCALIDAD o PROVINCIA	NACIONALIDAD
	1	4	943	R.O.del Uruguay	Montevideo	Oriental-casado-

1	OCUPACION	Del año 1960 a la fecha en el Palacio Legislativo-Division Tecnica-Ayudante de arquitecto-
2	DOMICILIO	Del año 1968 al 1973 en Cno.Ariel Nro.5019-apto.11.- Del año 1973 a la fecha en Avda.Millán Nro.4694-

		SERIE	NUMERO		DOC. de IDENT.
3	CREDENCIAL CIVICA	S U A	11.130	Carece traslados	772.515

PARA SER PRESENTADO ANTE LAS AUTORIDADES DE OBJETO DE LA TRAMITACION PALACIO LEGISLATIVO

1 - Consignar con precisión lugar de trabajo o estudio los 10 últimos años.
2 - Consignar con precisión cada domicilio en los últimos 10 años.
3 - Consignar si ha tenido traslados y números anteriores.

Elbio Arbelaide.
FIRMA DEL SOLICITANTE

COMISARIA SECCIONAL 8va.

Pase a sus efectos al Departamento 3 de la D. N. I. I.

COMISARIO JOSE MENDIETA ABELINO

D. N. I. I.-.DEPARTAMENTO Nº 3

DIA	MES	AÑO
11	NOV.	978

Se hace constar que el titular de la presente solicitud registra las siguientes anotaciones en el fichero de esta Dirección

DIRECCION NACIONAL DE INFORMACION E INTELIGENCIA
DEPARTAMENTO Nº 3
FICHERO

SIN ANOTACIONES

p/a Silvia Lago Borges
Subcomisario

106033

2173

S.I.D.
J.P.M. O y M Fórm. 05.342

Fórm.. 670

JUNTA DE COMANDANTES
EN JEFE
SERVICIO DE INFORMACION DE DEFENSA

(0)

DEPARTAMENTO	DIA	MES	AÑO
Montevideo	9	10	1978

N.o 949 aay

- SOLICITUD DE CONSTANCIA DE HABILITACION PARA CARGOS PUBLICOS -

TITULAR	APELLIDO PATERNO	APELLIDO MATERNO	
	PRIMER NOMBRE Mario	SEGUNDO NOMBRE VATRUELTTI	
PADRE	PRIMER NOMBRE Francisco	SEGUNDO NOMBRE Gabriel	
MADRE	PRIMER NOMBRE Nilda	SEGUNDO NOMBRE Juan Pedro María	

FECHA Y LUGAR DE NACIMIENTO	DIA	MES	AÑO	PAIS	LOCALIDAD o PROVINCIA	NACIONALIDAD
	12	9	1955	Uruguay	Montevideo	uruguayo(Cdo.).-

1 OCUPACION

desde 1967 a 1972 U.T.U. (Universidad del Trabajo).-
desde 1972 a 1974 Automotora Francesa (Empleado Tornero).-
desde 1974 a la fecha O.S.E. cargo Peón. Secc. Unidad Mecánica.-

2 DOMICILIO

Islas Canarias Nro. 4169 desde 1955 a 1976.-
Pasaje de la Vía Nro. 508 Apto. 2 desde 1976 a la fecha.-

3 CREDENCIAL CIVICA	SERIE	NUMERO		DOC. de IDENT.
	BZH	42.763		1.321.268

PARA SER PRESENTADO ANTE LAS AUTORIDADES DE O.S.E.
OBJETO DE LA TRAMITACION Permanencia en el cargo.-

1 - Consignar con precisión lugar de trabajo o estudio los 10 últimos años.
2 - Consignar con precisión cada domicilio en los últimos 10 años.
3 - Consignar si ha tenido traslados y números anteriores.

FIRMA DEL SOLICITANTE

COMISARIA SECCIONAL 8va.-

Pase a sus efectos al Departamento 3 de la D. N. I. I.

COMISARIO
ERNESTO DARIO CUTEGA.-
508

DIA 6 MES NOV. AÑO 1978

D. N. I. I.-.DEPARTAMENTO Nº 3

Se hace constar que el titular de la presente solicitud registra las siguientes anotaciones en el fichero de esta Dirección

DIRECCION NACIONAL DE INFORMACION E INTELIGENCIA
DEPARTAMENTO Nº 3
FICHERO

SIN ANOTACIONES

P/ Silvar Pérez Borges
Sub Comisario

P.I 2173

10603

S.I.D.
J.P.M. O y M Fórm. 05.342

Fórm.. 670

JUNTA DE COMANDANTES
EN JEFE
SERVICIO DE INFORMACION DE DEFENSA

(0)

DEPARTAMENTO	DIA	MES	AÑO
Montevideo	10	10	978

N.o 9[illegible]-Junio-

- SOLICITUD DE CONSTANCIA DE HABILITACION PARA CARGOS PUBLICOS -

TITULAR	APELLIDO PATERNO: [illegible]	APELLIDO MATERNO: [illegible]
	PRIMER NOMBRE: EXELDA s/a tt	SEGUNDO NOMBRE: MARIA
PADRE	PRIMER NOMBRE: [illegible]	SEGUNDO NOMBRE: [illegible]
MADRE	PRIMER NOMBRE: AMELIA	SEGUNDO NOMBRE: ISABEL

FECHA Y LUGAR DE NACIMIENTO	DIA	MES	AÑO	PAIS	LOCALIDAD o PROVINCIA	NACIONALIDAD
	23	5	928	R.O.del Uruguay	Montevideo	Oriental-divorciada

1	**OCUPACION**	Del año 1968 a la fecha en el Ministerio de Transportes y Obras Pú-- blicas-Dirección de Hidrografía-Secretaria General.-
2	**DOMICILIO**	Del año 1968 al 1978 en Elías Regules Nro.4646.- Del año 1978 a la fecha en Piauí Nro.3878 bis.-

3	CREDENCIAL CIVICA	SERIE	NUMERO		DOC. de IDENT.
		B Z A	9817	Carece de traslados	564.028

PARA SER PRESENTADO ANTE LAS AUTORIDADES DE OBJETO DE LA TRAMITACION: MINISTERIO DE TRANSPORTES Y OBRAS PUBLICAS

1 - Consignar con precisión lugar de trabajo o estudio los 10 últimos años.
2 - Consignar con precisión cada domicilio en los últimos 10 años.
3 - Consignar si ha tenido traslados y números anteriores.

FIRMA DEL SOLICITANTE

COMISARIA SECCIONAL 8va.

Pase a sus efectos al Departamento 3 de la D. N. I. I.

ERNESTO JORGE ORTEGA
SUB- COMISARIO ENCGDO.

D. N. I. I.-.DEPARTAMENTO Nº 3

DIA	MES	AÑO
11	NOV.	978

Se hace constar que el titular de la presente solicitud registra las siguientes anotaciones en el fichero de esta Dirección

DIRECCION NACIONAL DE INFORMACION Y ANTECEDENCIA — DEPARTAMENTO 3 — FICHERO

SIN ANOTACIONES

p/s Silvar Libra Borges
Sub-Comisario

136035

2173

S. I. D.
J.P.M. O y M Fórm. 05.342

Fórm.. 670

JUNTA DE COMANDANTES
EN JEFE
SERVICIO DE INFORMACION DE DEFENSA

(0)

DEPARTAMENTO	DIA	MES	AÑO	N.o
Montevideo	5	10	1976	931.jodf.

- SOLICITUD DE CONSTANCIA DE HABILITACION PARA CARGOS PUBLICOS -

TITULAR	APELLIDO PATERNO: BOSQUE.-	APELLIDO MATERNO: SARLA.-	
	PRIMER NOMBRE: S/A Roberto.-	SEGUNDO NOMBRE: Alexis.-	
PADRE	PRIMER NOMBRE: "oberto.-	SEGUNDO NOMBRE: Alexis.-	
MADRE	PRIMER NOMBRE: "lba.-	SEGUNDO NOMBRE: "osa.-	

	DIA	MES	AÑO	PAIS	LOCALIDAD o PROVINCIA	NACIONALIDAD
FECHA Y LUGAR DE NACIMIENTO	26	2	1956	R.O.DEL URUGUAY	Montevideo.	Oriental.soltero.

1	OCUPACION	1968 a 1970 Primaria Escuela Nro.34.- 1971 Escuela Industrial Colon.- 1972 Escuela Industrial Arroyo Seco.1973 a 1975 Reparto Productos Porcinos Particular.-1976 a 1977 empleado Frigorifico Granja Florida.- 1977 a la Fecha A.F.E. Encargado Coches Cans y Asafatas.-
2	DOMICILIO	1968 a la Fecha Lincoln Nro.1567.-

		SERIE	NUMERO			
3	CREDENCIAL CIVICA	828	46.605	NO TIENE	DOC. de IDENT.	1.579.986.-

PARA SER PRESENTADO ANTE LAS AUTORIDADES DE A.F.E.
OBJETO DE LA TRAMITACION Permanencia en el cargo.-

1 - Consignar con precisión lugar de trabajo o estudio los 10 últimos años.
2 - Consignar con precisión cada domicilio en los últimos 10 años.
3 - Consignar si ha tenido traslados y números anteriores.

Roberto Alexis Bosque
FIRMA DEL SOLICITANTE

COMISARIA SECCIONAL 8va.-

Pase a sus efectos al Departamento 3 de la D. N. I. I.

Comisario Benedicto Caballero
COMISARIO

D. N. I. I.-.DEPARTAMENTO Nº 3

DIA 11 MES NOV. AÑO 976

Se hace constar que el titular de la presente solicitud registra las siguientes anotaciones en el fichero de esta Dirección

DIRECCION NACIONAL DE INFORMACION E INTERIOR
DEPARTAMENTO Nº 3
FICHERO

SIN ANOTACIONES

p/ Silvan Luis Borges
Sub-Comisario

S.I.D.
J.P.M. O y M Fórm. 05.342

106036

F. 2173

Fórm. . 670

JUNTA DE COMANDANTES
EN JEFE
SERVICIO DE INFORMACION DE DEFENSA

(10)

DEPARTAMENTO	DIA	MES	AÑO
Montevideo	27	9	1978

Nº 875

- SOLICITUD DE CONSTANCIA DE HABILITACION PARA CARGOS PUBLICOS -

TITULAR	APELLIDO PATERNO: Cassanello	APELLIDO MATERNO: Bucos
	PRIMER NOMBRE: Dante S/D ++	SEGUNDO NOMBRE: ----
PADRE	PRIMER NOMBRE: Alberto	SEGUNDO NOMBRE: ------
MADRE	PRIMER NOMBRE: Sofia	SEGUNDO NOMBRE: ------

FECHA Y LUGAR DE NACIMIENTO	DIA	MES	AÑO	PAIS	LOCALIDAD o PROVINCIA	NACIONALIDAD Y ESTADO CIVIL
	17	1	1925	R.O.del Uruguay	Montevideo	Oriental-Casado

1	OCUPACION	Desde 1939 a 1974.Imprenta Rafe.- Desde 1974 a la fecha.A.N.TEL.-Gráfico.-
2	DOMICILIO	Juan Lavalle Nro.821.-Desde 1948 a la fecha.-

		SERIE	NUMERO		DOC. de IDENT.
3	CREDENCIAL CIVICA	B. 28.	13527		461.886

PARA SER PRESENTADO ANTE LAS AUTORIDADES DE OBJETO DE LA TRAMITACION: A.N.TEL.(Permanencia en el cargo).-

1 - Consignar con precisión, lugar de trabajo o estudios los 10 últimos años.
2 - Consignar con precisión cada domicilio en los últimos 10 años.
3 - Consignar si ha tenido traslados y números anteriores.

Dante Cassanello
FIRMA DEL SOLICITANTE

COMISARIA SECCIONAL 8va. Se eleva a la Dirección de Investigaciones.

POLICIA DE MONTEVIDEO
SECCIONAL 8ª

LOCALIDAD: Montevideo

FECHA: 27.9.978.-

JOSE ARRIETA RAMELLO
COMISARIO

DIRECCION DE INVESTIGACIONES	CIUDAD	DIA	MES	AÑO

Se hace constar que el titular de la presente solicitud registra las anotaciones, en el fichero de esta Dirección, que se adjuntan en el Numerado Simple Nº .....

EL DIRECTOR DE INVESTIGACIONES

.....

D. N. I. I. DEPARTAMENTO Nº 3	CIUDAD	DIA	MES	AÑO
			1978	

DIRECCION NACIONAL DE INFORMACION E INTELIGENCIA
DEPARTAMENTO Nº 3
FICHERO

SIN ANOTACIONES

POR EL JEFE DEL DEPARTAMENTO Nº 3

Se hace constar que el solicitante registra en el fichero de esta Dirección, las anotaciones que se adjuntan en Numerado Simple Nº .....

106037

2173

JUNTA DE COMANDANTES
EN JEFE
SERVICIO DE INFORMACION DE DEFENSA

(10)

DEPARTAMENTO	DIA	MES	AÑO
Montevideo	17	10	1978

N.o 983.Jodf.=

- SOLICITUD DE CONSTANCIA DE HABILITACION PARA CARGOS PUBLICOS -

TITULAR	APELLIDO PATERNO: CASTROMAN.=	APELLIDO MATERNO: CANCHINI.=
	PRIMER NOMBRE: Roberto.= S/D ++	SEGUNDO NOMBRE: Edison.=
PADRE	PRIMER NOMBRE: Roberto.=	SEGUNDO NOMBRE: .=.=.=.=.
MADRE	PRIMER NOMBRE: Elvira.=	SEGUNDO NOMBRE: Teodora.=

FECHA Y LUGAR DE NACIMIENTO	DIA	MES	AÑO	PAIS	LOCALIDAD o PROVINCIA	NACIONALIDAD
	5	3	925	R.O.DEL URUGUAY	Montevideo.	Oriental.Casado.=

1	OCUPACION	1945 a la fecha M.T.y O.P. Contaduria cargo Encargado de Sección.=
2	DOMICILIO	1962 a 1973 Tacumbú 365 (Santiago Vázquez) 1973 a la fecha Molinos de Raffo Nro.745 Apto.10.=

		SERIE	NUMERO			
3	CREDENCIAL CIVICA	BZA	8255	BRA 7267.=	DOC. de IDENT.	449.252.=

PARA SER PRESENTADO ANTE LAS AUTORIDADES DE M.T.y O.P.=
OBJETO DE LA TRAMITACION Permanencia en el cargo.=

1 - Consignar con precisión, lugar de trabajo o estudio los 10 últimos años.
2 - Consignar con precisión cada domicilio en los últimos 10 años.
3 - Consignar si ha tenido traslados y números anteriores.

X _____
FIRMA DEL SOLICITANTE

COMISARIA SECCIONAL 8va.=

Pase a sus efectos al Departamento 3 de la D. N. I. I.

WILSON [illegible] PRUENCE.=
COMISARIO

D. N. I. I. - DEPARTAMENTO Nº 3

DIA	MES	AÑO
1	NOV.	1978

Se hace constar que el titular de la presente solicitud registra las siguientes anotaciones en el fichero de esta Dirección

DIRECCION NACIONAL DE INFORMACION E INTELIGENCIA
DEPARTAMENTO Nº 3
FICHERO

SIN ANOTACIONES

POR EL JEFE DEL DEPARTAMENTO Nº 3
Y POR SU ORDEN

[illegible]
[illegible]

106033

2173

S.I.D.
J.P.M. O y M Fórm. 05.342

Fórm. . 670

JUNTA DE COMANDANTES
EN JEFE
SERVICIO DE INFORMACION DE DEFENSA

DEPARTAMENTO	DIA	MES	AÑO
Montevideo.-	25	10	1978

N.o 1.050.Bdf.-

- SOLICITUD DE CONSTANCIA DE HABILITACION PARA CARGOS PUBLICOS -

TITULAR	APELLIDO PATERNO: QUIN[illegible]LA.-	APELLIDO MATERNO: [illegible]
	PRIMER NOMBRE: Gustavo.-	SEGUNDO NOMBRE: .-.-.-.-
PADRE	PRIMER NOMBRE: Ulises.-	SEGUNDO NOMBRE: .- .-.-.-
MADRE	PRIMER NOMBRE: María.-	SEGUNDO NOMBRE: Mercedes.-

FECHA Y LUGAR DE NACIMIENTO	DIA	MES	AÑO	PAIS	LOCALIDAD o PROVINCIA	NACIONALIDAD
	2	6	1940	Uruguay.-	Lavalleja.-	Oriental.cnando.-

1	**OCUPACION**	1967 a 1977 Adm.Nacnal.de Puertos Gerencia de Acienda.-Auxiliar 3o 1977 a la fecha Dirección Nacnal.de Transporte del M/T/O/P.cargo Director del Dpto.de Cargas.-
2	**DOMICILIO**	1967 a la fecha Escalada Nro.4187.-

		SERIE	NUMERO		DOC. de IDENT.
3	**CREDENCIAL CIVICA**	AAA	17.218	No tiene.-	876.052.-

PARA SER PRESENTADO ANTE LAS AUTORIDADES DE M/ T/O/P/
OBJETO DE LA TRAMITACION Permanencia.-

1 - Consignar con precisión lugar de trabajo o estudio los 10 últimos años.
2 - Consignar con precisión cada domicilio en los últimos 10 años.
3 - Consignar si ha tenido traslados y números anteriores.

X _____
FIRMA DEL SOLICITANTE

COMISARIA SECCIONAL 8va.-

Pase a sus efectos al Departamento 3 de la D. N. I. I.

[illegible]
COMISARIO

D. N. I. I. - DEPARTAMENTO Nº 3

DIA 06 | MES NOV. | AÑO 978

Se hace constar que el titular de la presente solicitud registra las siguientes anotaciones en el fichero de esta Dirección

DIRECCION NACIONAL DE INFORMACION E INTELIGENCIA
DEPARTAMENTO Nº 3
FICHERO

SIN ANOTACIONES

Silvar Luis Borges
Sub Comisario

106033 2173

S.I.D.
J.P.M. O y M Fórm. 05.342

Fórm. . 670

JUNTA DE COMANDANTES
EN JEFE
SERVICIO DE INFORMACION DE DEFENSA

DEPARTAMENTO	DIA	MES	AÑO
Montevideo	24	10	1978

N.o 1.041.=1ddf

- SOLICITUD DE CONSTANCIA DE HABILITACION PARA CARGOS PUBLICOS -

		APELLIDO PATERNO	APELLIDO MATERNO
TITULAR		Russo.=	Rodr.=
	PRIMER NOMBRE	SEGUNDO NOMBRE	
	Walter.=		
PADRE	PRIMER NOMBRE	SEGUNDO NOMBRE	
	Humberto.=		
MADRE	PRIMER NOMBRE	SEGUNDO NOMBRE	
	Joaquina.=		

FECHA Y LUGAR DE NACIMIENTO	DIA	MES	AÑO	PAIS	LOCALIDAD o PROVINCIA	NACIONALIDAD
	29	4	1938	URUGUAY.=	Montevideo.=	Oriental.casado.

1	OCUPACION	1967 a la fecha Administració Nacional de Puertos,cargo peón.=
2	DOMICILIO	1967 a la fecha Quiroga Nro.933 bis Apto.4.=

3	CREDENCIAL CIVICA	SERIE	NUMERO		DOC. de IDENT.
		Ilegible	8547	No tiene.=	779.947.=

PARA SER PRESENTADO ANTE LAS AUTORIDADES DE Adm. Nacl. de Puertos.=
OBJETO DE LA TRAMITACION
Credencial.=

1 - Consignar con precisión lugar de trabajo o estudio los 10 últimos años.
2 - Consignar con precisión cada domicilio en los últimos 10 años.
3 - Consignar si ha tenido traslados y números anteriores.

X Walter Russo
FIRMA DEL SOLICITANTE

COMISARIA SECCIONAL 8va.=

Pase a sus efectos al Departamento 3 de la D. N. I. I.

WILSON [illegible].=
COMISARIO

D. N. I. I. DEPARTAMENTO Nº 3

DIA	MES	AÑO
11	NOV.	1978

Se hace constar que el titular de la presente solicitud registra las siguientes anotaciones en el fichero de esta Dirección

DIRECCION NACIONAL DE INFORMACION E INTELIGENCIA — DEPARTAMENTO — FICHERO

SIN ANOTACIONES

P/p Silvar Pena Borges
Sub-Comisario

2173

106040

S.I.D.
J.P.M. O y M Fórm. 05.342

Fórm. . 670

JUNTA DE COMANDANTES
EN JEFE
SERVICIO DE INFORMACION DE DEFENSA

DEPARTAMENTO	DIA	MES	AÑO
Montevideo	23	10	1978

N.o 1.030

- SOLICITUD DE CONSTANCIA DE HABILITACION PARA CARGOS PUBLICOS -

TITULAR	APELLIDO PATERNO: KRAJNC + 0 +	APELLIDO MATERNO: TRAJBER
	PRIMER NOMBRE: Antonio	SEGUNDO NOMBRE:
PADRE	PRIMER NOMBRE: Vicente	SEGUNDO NOMBRE:
MADRE	PRIMER NOMBRE: Teresa	SEGUNDO NOMBRE:

FECHA Y LUGAR DE NACIMIENTO	DIA	MES	AÑO	PAIS	LOCALIDAD o PROVINCIA	NACIONALIDAD
	12	6	1910	Yugoslavia	Dobrovnik	t.Local-Casado

1	OCUPACION	Ministerio de Obras Públicas.-Desde 1969 a la fecha.-Oficial Herrero Armador.-Sec.Herrería.-
2	DOMICILIO	Loreto Comenzoro Nro.729.-Desde 1944 a la fecha.-

		SERIE	NUMERO		DOC. de IDENT.
3	CREDENCIAL CIVICA	Carta Ciudadana	Nro.77993.-15.5.74.		385.837

PARA SER PRESENTADO ANTE LAS AUTORIDADES DE MINISTERIO OBRAS PUBLICAS.(Permanencia).-
OBJETO DE LA TRAMITACION

1 - Consignar con precisión lugar de trabajo o estudio los 10 últimos años.
2 - Consignar con precisión cada domicilio en los últimos 10 años.
3 - Consignar si ha tenido traslados y números anteriores.

Gerardo Antonio
FIRMA DEL SOLICITANTE

POLICIA DE MONTEVIDEO
COMISARIA SECCIONAL 8va.Mar.-

Pase a sus efectos al Departamento 3 de la D. N. I. I.

WILSON [illegible] SUAREZ.-
COMISARIO

SECCIONAL 8va.
D. N. I. I. DEPARTAMENTO Nº 3

DIA	MES	AÑO
11	OCT.	78

DIRECCION NACIONAL DE INFORMACION E INTELIGENCIA
DEPARTAMENTO Nº 3
FICHERO
SIN ANOTACIONES

Se hace constar que el titular de la presente solicitud registra las siguientes anotaciones en el fichero de esta Dirección

p/p Silvia [illegible] Borges
Subcomisario

106041 2173

S.I.D.
J.P.M. O y M Fórm. 05.342

Fórm.. 670

JUNTA DE COMANDANTES
EN JEFE
SERVICIO DE INFORMACION DE DEFENSA

DEPARTAMENTO	DIA	MES	AÑO
Montevideo	24	10	1978

N.O 1.047.

- SOLICITUD DE CONSTANCIA DE HABILITACION PARA CARGOS PUBLICOS -

TITULAR	APELLIDO PATERNO: TEJERA	APELLIDO MATERNO: PERDOMO
	PRIMER NOMBRE: Sergio	SEGUNDO NOMBRE: Orlando
PADRE	PRIMER NOMBRE: Norberto	SEGUNDO NOMBRE: [redacted]
MADRE	PRIMER NOMBRE: Juana	SEGUNDO NOMBRE: [redacted]

FECHA Y LUGAR DE NACIMIENTO	DIA	MES	AÑO	PAIS	LOCALIDAD o PROVINCIA	NACIONALIDAD
	21	3	1959	R.O.del Uruguay	Montevideo	Oriental-Soltero

1	OCUPACION	De 1969 a 1973.U.T.U.Colón.- U.T.U.-De 1973 a 1976.-J.Requena y Miguelete.- Ministerio Transporte y Obras Públicas.-Desde 1976 a la fecha.-
2	DOMICILIO	Marconi Nro.1337.-Desde 1959 a la fecha.-

		SERIE	NUMERO		DOC. de IDENT.
3	CREDENCIAL CIVICA	B.Z.A.	28441		1.579.803

PARA SER PRESENTADO ANTE LAS AUTORIDADES DE MINISTERIO TRANSPORTE Y OBRAS PUBLICAS.
OBJETO DE LA TRAMITACION
(Permanencia).-

1 - Consignar con precisión lugar de trabajo o estudio los 10 últimos años.
2 - Consignar con precisión cada domicilio en los últimos 10 años.
3 - Consignar si ha tenido traslados y números anteriores.

Sergio O. Tejera.
FIRMA DEL SOLICITANTE

COMISARIA SECCIONAL 8va.Tmr.-

Pase a sus efectos al Departamento 3 de la D. N. I. I.

WILSON BODEAN PRUENCE.-
COMISARIO

D. N. I. I. - DEPARTAMENTO Nº 3

DIA	MES	AÑO
1	NOV.	1978

Se hace constar que el titular de la presente solicitud registra las siguientes anotaciones en el fichero de esta Dirección

SIN ANOTACIONES

SIN ANOTACIONES

Silvar Luis Borges
Sub-Comisario

106042 2173 1

S.I.D.
J.P.M. O y M Fórm. 05.342

Fórm.. 670

JUNTA DE COMANDANTES
EN JEFE
SERVICIO DE INFORMACION DE DEFENSA

DEPARTAMENTO	DIA	MES	AÑO
Montevideo	24	10	1978

N.O 1.046.-

- SOLICITUD DE CONSTANCIA DE HABILITACION PARA CARGOS PUBLICOS -

TITULAR	APELLIDO PATERNO: SAUCO de GARCIA + ∅ +	APELLIDO MATERNO: BORGES
	PRIMER NOMBRE: Enilda	SEGUNDO NOMBRE: Enriqueta
PADRE	PRIMER NOMBRE: Juan	SEGUNDO NOMBRE: Antonio
MADRE	PRIMER NOMBRE: Juana	SEGUNDO NOMBRE: ----------

FECHA Y LUGAR DE NACIMIENTO	DIA	MES	AÑO	PAIS	LOCALIDAD o PROVINCIA	NACIONALIDAD
	10	2	1940	R.O.del Uruguay	Salto	Oriental-Casada

1	OCUPACION	Desde 1968 a 1971.Labores.- Desde 1971 a la fecha.-Caja Frig.Ind.Interior.-
2	DOMICILIO	Islas Canarias Nro.4397.-Desde 1960 a la fecha.-

		SERIE	NUMERO		DOC. de IDENT.	
3	CREDENCIAL CIVICA	A.K.A.	9457			1.004.302

PARA SER PRESENTADO ANTE LAS AUTORIDADES DE MINISTERIO GANADERIA Y(Permanencia).-
OBJETO DE LA TRAMITACION

1 - Consignar con precisión lugar de trabajo o estudio los 10 últimos años.
2 - Consignar con precisión cada domicilio en los últimos 10 años.
3 - Consignar si ha tenido traslados y números anteriores.

Estela C. Sauco de Garcia
FIRMA DEL SOLICITANTE

COMISARIA SECCIONAL 8va.wmr.-

Pase a sus efectos al Departamento 3 de la D. N. I. I.

WILSON RONDAN PRUENCE.-
COMISARIO

D. N. I. I. - DEPARTAMENTO Nº 3

14 NOV. 1978

DIRECCION NACIONAL DE INFORMACION E INTELIGENCIA
DEPARTAMENTO Nº 3
FICHERO

Se hace constar que el titular de la presente solicitud registra las siguientes anotaciones en el fichero de esta Dirección

SIN ANOTACIONES

P/A Silvar Lima Borges
Sub-Comisario

106043 2173

S.I.D.
J.P.M. O y M Fórm. 05.342

Fórm. - 670

JUNTA DE COMANDANTES
EN JEFE
SERVICIO DE INFORMACION DE DEFENSA

DEPARTAMENTO	DIA	MES	AÑO
Montevideo	24	10	1978

N.O 1.040.1oof.=

- SOLICITUD DE CONSTANCIA DE HABILITACION PARA CARGOS PUBLICOS -

TITULAR	APELLIDO PATERNO: SENA.=	APELLIDO MATERNO: MARTINEZ.=	
	PRIMER NOMBRE: Lazaro.=	SEGUNDO NOMBRE: Leon.=	
PADRE	PRIMER NOMBRE: Claudio.=	SEGUNDO NOMBRE: .-.-.-.-	
MADRE	PRIMER NOMBRE: Maria.=	SEGUNDO NOMBRE: Angelica.=	

FECHA Y LUGAR DE NACIMIENTO	DIA	MES	AÑO	PAIS	LOCALIDAD o PROVINCIA	NACIONALIDAD
	11	4	1931	URUGUAY.=	Montevideo.=	Oriental.casado

1	**OCUPACION**	1967 a la fecha S.I.D.E. Dirección de Arquitectura, cargo Oficial Finalista.=
2	**DOMICILIO**	1967 a la fecha Oreste Nro.4663 bis.=

		SERIE	NUMERO		
3	**CREDENCIAL CIVICA**	BAB	22.314.=	No tiene.=	DOC. de IDENT. 770.801.=

PARA SER PRESENTADO ANTE LAS AUTORIDADES DE S.I.D.E.=
OBJETO DE LA TRAMITACION Permanencia.=

1 - Consignar con precisión lugar de trabajo o estudio los 10 últimos años.
2 - Consignar con precisión cada domicilio en los últimos 10 años.
3 - Consignar si ha tenido traslados y números anteriores.

X _____
FIRMA DEL SOLICITANTE

COMISARIA SECCIONAL 8va.=

Pase a sus efectos al Departamento 3 de la D. N. I. I.

GILSON [illegible] PRUNCE.=
COMISARIO

D. N. I. I. - DEPARTAMENTO Nº 3

DIA 11 MES NOV. AÑO 1978

DIRECCION NACIONAL DE INFORMACION E INTELIGENCIA — DEPARTAMENTO Nº 3 — FICHERO

Se hace constar que el titular de la presente solicitud registra las siguientes anotaciones en el fichero de esta Dirección

SIN AÑOTACIONES

P/A Silvar [illegible] Borges
Sub-Comisario

106044 2173

S.I.D.
J.P.M. O y M Fórm. 05.342

Fórm. 670

JUNTA DE COMANDANTES
EN JEFE
SERVICIO DE INFORMACION DE DEFENSA

DEPARTAMENTO	DIA	MES	AÑO
Montevideo	24	10	1978

N.o 1.048

- SOLICITUD DE CONSTANCIA DE HABILITACION PARA CARGOS PUBLICOS -

TITULAR	APELLIDO PATERNO: BULLIM	APELLIDO MATERNO: AMOR
	PRIMER NOMBRE: Hugo	SEGUNDO NOMBRE: ———
PADRE	PRIMER NOMBRE: Constantino	SEGUNDO NOMBRE: ———
MADRE	PRIMER NOMBRE: María	SEGUNDO NOMBRE: Josefa

FECHA Y LUGAR DE NACIMIENTO	DIA	MES	AÑO	PAIS	LOCALIDAD o PROVINCIA	NACIONALIDAD
	10	6	1916	R.O.del Uruguay	Cerro Largo	Oriental-Casado.

1	OCUPACION	Desde 1946 a la fecha.-Ministerio de Transporte y Obras Públicas.-
2	DOMICILIO	Gambetta Nro.1193.-piso 3,apto.6.-Desde 1960 a la fecha.-

		SERIE	NUMERO			
3	CREDENCIAL CIVICA	B.N.A.	10031	B.K.A.4384	DOC. de IDENT.	664.879

PARA SER PRESENTADO ANTE LAS AUTORIDADES DE MINISTERIO TRANSPORTE Y OBRAS PUBLICAS.-
OBJETO DE LA TRAMITACION (Permanencia).-

1 - Consignar con precisión lugar de trabajo o estudio los 10 últimos años.
2 - Consignar con precisión cada domicilio en los últimos 10 años.
3 - Consignar si ha tenido traslados y números anteriores.

Hugo Bullim
FIRMA DEL SOLICITANTE

COMISARIA SECCIONAL 8va.Mvdeo.-

Pase a sus efectos al Departamento 3 de la D. N. I. I.

WILSON ROMAN PRUDENCE.-
COMISARIO

D. N. I. I.a: DEPARTAMENTO Nº 3

DIA 17 MES NOV. AÑO 1978

Se hace constar que el titular de la presente solicitud registra las siguientes anotaciones en el fichero de esta Dirección

SIN ANOTACIONES

p/p Silvar Luis Borges
Sub-Secretario

166043 2173 1

S.I.D.
J.P.M. O y M Fórm. 05.342

Fórm.. 670

JUNTA DE COMANDANTES
EN JEFE
SERVICIO DE INFORMACION DE DEFENSA

DEPARTAMENTO	DIA	MES	AÑO
Montevideo.=	23	10	1978

N.o 1926.=jodf.

- SOLICITUD DE CONSTANCIA DE HABILITACION PARA CARGOS PUBLICOS -

TITULAR	APELLIDO PATERNO: ~~AMADO.=~~	APELLIDO MATERNO: ~~AVAIA.=~~	
	PRIMER NOMBRE: Joaquín.=	SEGUNDO NOMBRE: .=.=.=.=.=.=	
PADRE	PRIMER NOMBRE: Manuel.=	SEGUNDO NOMBRE: .=.=.=.	
MADRE	PRIMER NOMBRE: Sulima.=	SEGUNDO NOMBRE: .=.=.=.=	

FECHA Y LUGAR DE NACIMIENTO	DIA	MES	AÑO	PAIS	LOCALIDAD o PROVINCIA	NACIONALIDAD
	2	6	1915	R.O.DEL URUGUAY	Montevideo.=	Oriental.casado.=

1	OCUPACION	1967 a 1973 Administración Nacional de Puertos.cargo de amarrador.= 1973 a la fecha Ministerio de Económia y Finanzas,Sección Dirección de Administración cargo Ayudante de 1ra.=
2	DOMICILIO	1967 a la fecha Bernardo Rusviela 4132 Apto.4.=

		SERIE	NUMERO		DOC. de IDENT.
3	CREDENCIAL CIVICA	BNA	19.393.=	BNA 18930.=	766.719.=

PARA SER PRESENTADO ANTE LAS AUTORIDADES DE MINISTERIO DE ECONOMIA Y FINANZAS.=
OBJETO DE LA TRAMITACION Permanencia.=

1 - Consignar con precisión, lugar de trabajo o estudio los 10 últimos años.
2 - Consignar con precisión cada domicilio en los últimos 10 años.
3 - Consignar si ha tenido traslados y números anteriores.

X Joaquín Amado
FIRMA DEL SOLICITANTE

COMISARIA SECCIONAL 8va.=

Pase a sus efectos al Departamento 3 de la D. N. I. I.

WILSON ROMAN APRUTICE.=
COMISARIO

D. N. I. I.-.DEPARTAMENTO Nº 3

DIA	MES	AÑO
11		78

DIRECCION NACIONAL DE INFORMACION E INTELIGENCIA
DEPARTAMENTO 3
FICHERO

anotaciones en el fichero de esta Dirección

Se hace constar que el titular de la presente solicitud registra las siguientes

SIN ANOTACIONES

P/S Silvan [illegible] Borges
Subj/Comisario

2173

188046

S.I.D.
J.P.M. O y M Fórm. 05.342

Fórm.. 670

JUNTA DE COMANDANTES
EN JEFE
SERVICIO DE INFORMACION DE DEFENSA

DEPARTAMENTO	DIA	MES	AÑO
Montevideo	23	10	1978

N.o 1.029

- SOLICITUD DE CONSTANCIA DE HABILITACION PARA CARGOS PUBLICOS -

TITULAR	APELLIDO PATERNO: DI LAURO	APELLIDO MATERNO: MIRABALLES
	PRIMER NOMBRE: Julio	SEGUNDO NOMBRE: Cesar
PADRE	PRIMER NOMBRE: Jose	SEGUNDO NOMBRE: - - - - - -
MADRE	PRIMER NOMBRE: Violeta	SEGUNDO NOMBRE: - - - - - - -

FECHA Y LUGAR DE NACIMIENTO	DIA	MES	AÑO	PAIS	LOCALIDAD o PROVINCIA	NACIONALIDAD
	13	12	1948	R.O.Uruguay	Montevideo.	oriental,casado

1	OCUPACION	1968 a 1973 Ministerio Transporte y Obras Publicas.Asto en Av.Garzon y Cno.Ouran.-de 1973 a 1976 en Dieletra"Taller"sito en San Martin casi Vilardebó .-y de 1976 a la fecha,en Ministerio de Transporte y Obras Publicas,sito en Av.Garzon y Cno.Ouran.-
2	DOMICILIO	En Av.Garzon 1490 dosde 1968 a 1970; de ésta fecha a 1971 en Carnot 5773 y deede ésta fecha hasta ahora en Avda.Garzon No.1489.-

		SERIE	NUMERO		DOC. de IDENT.
3	CREDENCIAL CIVICA	B.Z.A.	23434	Montevideo. (Única)	1.182.788.

PARA SER PRESENTADO ANTE LAS AUTORIDADES DE
OBJETO DE LA TRAMITACION Ministerio de Transporte y Obras Publicas"Direccion de Vialidad".-(Permanencia en el puesto).-

1 - Consignar con precisión lugar de trabajo o estudio los 10 últimos años.
2 - Consignar con precisión cada domicilio en los últimos 10 años.
3 - Consignar si ha tenido traslados y números anteriores.

Julio C. Di Lauro
FIRMA DEL SOLICITANTE

COMISARIA SECCIONAL 8va.

Pase a sus efectos al Departamento 3 de la D. N. I. I.

WILSON [illegible] PRUENCE
COMISARIO

D. N. I. I.--.DEPARTAMENTO Nº 3

DIA 11 MES NOV. AÑO 1978

DIRECCION NACIONAL DE INFORMACIONES E INTELIGENCIA
DEPARTAMENTO No 3
FICHERO

Se hace constar que el titular de la presente solicitud registra las siguientes anotaciones en el fichero de esta Dirección

SIN ANOTACIONES

P/A Silvar Lima Borges
Sub-Comisario

106047

2173 - 1

S.I.D.
J.P.M. O y M Fórm. 05.342

Fórm.. 670

JUNTA DE COMANDANTES
EN JEFE
SERVICIO DE INFORMACION DE DEFENSA

DEPARTAMENTO	DIA	MES	AÑO
Montevideo	26	10	1978

N.o 1.063

- SOLICITUD DE CONSTANCIA DE HABILITACION PARA CARGOS PUBLICOS -

TITULAR	APELLIDO PATERNO: BATALLA	APELLIDO MATERNO: DAMICO
	PRIMER NOMBRE: Luis	SEGUNDO NOMBRE: Alberto
PADRE	PRIMER NOMBRE: Francisco	SEGUNDO NOMBRE: Pedro
MADRE	PRIMER NOMBRE: María	SEGUNDO NOMBRE: Antonia

FECHA Y LUGAR DE NACIMIENTO	DIA	MES	AÑO	PAIS	LOCALIDAD o PROVINCIA	NACIONALIDAD
	3	9	1927	R.O.del Uruguay	Montevideo	Oriental-Casado

1	**OCUPACION**	Desde 1946 a la fecha.-Ministerio de Transporte y Obras Públicas.- Conserje.Personal de Servicio.-
2	**DOMICILIO**	Tahin Nro.960 bis.-Desde 1927 a 1974.- Tacuabé Nro.4629.-Desde 1974 a la fecha.-

3	CREDENCIAL CIVICA	SERIE	NUMERO		DOC. de IDENT.
		A.C.B.	5860	B.Z.A. 8711	540.150

PARA SER PRESENTADO ANTE LAS AUTORIDADES DE MINISTERIO TRANS.Y OBRAS PUBLICAS.(permanencia).-
OBJETO DE LA TRAMITACION

1 - Consignar con precisión lugar de trabajo o estudio los 10 últimos años.
2 - Consignar con precisión cada domicilio en los últimos 10 años.
3 - Consignar si ha tenido traslados y números anteriores.

Luis A Batalla
FIRMA DEL SOLICITANTE

COMISARIA SECCIONAL 8va.Mar.-

Pase a sus efectos al Departamento 3 de la D. N. I. I.

WILSON [illegible] RUENCE.-
COMISARIO

D. N. I. I.-.DEPARTAMENTO Nº 3

DIA	MES	AÑO
11	[illegible]	1978

Se hace constar que el titular de la presente solicitud registra las siguientes anotaciones en el fichero de esta Dirección

DIRECCION NACIONAL DE INFORMACION E INTELIGENCIA
DEPARTAMENTO Nº 3
FICHERO

SIN ANOTACIONES

POR EL JEFE DEL DEPARTAMENTO N.o 3
y por su orden

[illegible] PINILLA
SUB-[illegible]ARIO

166048

2173 1/

J.P.M. O y M Fórm. 05.342

Fórm.. 670

JUNTA DE COMANDANTES
EN JEFE
SERVICIO DE INFORMACION DE DEFENSA

DEPARTAMENTO	DIA	MES	AÑO
Montevideo	30	10	1978

N.o 1.081.

- SOLICITUD DE CONSTANCIA DE HABILITACION PARA CARGOS PUBLICOS -

TITULAR	APELLIDO PATERNO: AQUINO FU	APELLIDO MATERNO: PALEN	
	PRIMER NOMBRE: Manuel +L	SEGUNDO NOMBRE: Valdivio	
PADRE	PRIMER NOMBRE: Valdivio	SEGUNDO NOMBRE: -------	
MADRE	PRIMER NOMBRE: María	SEGUNDO NOMBRE: Natalia	

FECHA Y LUGAR DE NACIMIENTO	DIA	MES	AÑO	PAIS	LOCALIDAD o PROVINCIA	NACIONALIDAD
	9	1	1925	R.O.del Uruguay	Minas	Oriental-Casado

1	OCUPACION	Desde 1942 a la fecha.A.F.E.-Sección Cargas.-Capataz.-
2	DOMICILIO	Mauricio Maeterlink Nro. 5143.-Desde 1960 a la fecha.-

		SERIE	NUMERO		DOC. de IDENT.	
3	CREDENCIAL CIVICA	B.Z.B.	17964	S.I.E. 3240		1.562.038

PARA SER PRESENTADO ANTE LAS AUTORIDADES DE OBJETO DE LA TRAMITACION: A.F.E.(Permanencia en el cargo).-

1 - Consignar con precisión lugar de trabajo o estudio los 10 últimos años.
2 - Consignar con precisión cada domicilio en los últimos 10 años.
3 - Consignar si ha tenido traslados y números anteriores.

FIRMA DEL SOLICITANTE

COMISARIA SECCIONAL 6va.Vmr.-

Pase a sus efectos al Departamento 3 de la D. N. I. I.

WILSON [illegible] FRUENCE.-
COMISARIO

D. N. I. I. - DEPARTAMENTO Nº 3

DIA 1 MES 10 AÑO 78

anotaciones en el fichero de esta Dirección

DIRECCION NACIONAL DE INFORMACIONES E INTELIGENCIA
DEPARTAMENTO 3 ARCHIVO

Se hace constar que el titular de la presente solicitud registra las siguientes

"AÑO DEL SESQUICENTENARIO DE LA POLICIA"
MEMORANDUM Nº 1.536/979.cdif.S-8a.

REGISTRADOS: AQUINO PALEN; Manuel Valdivio.
DOCUMENTO: C.I. 1.562.038.
DOMICILIO: Oficial 20 Metros Nº 5143 (1973).
OCUPACION: Empleado de A.F.E.
OTROS DATOS: Oriental, casado de 48 años (1973), el día 9 de Enero de 1925 en el Dpto. de Lavalleja (Minas).
ANOTACIONES: Detenido el 24/VII/973 con otras 5 personas luego de arrojar un coctail tipo "Molotov" contra el local de la firma Romero De León, produciendo la rotura vidrios y daños en la pintura, tomando intervención el Ampliando la anotación que antecede, en el lapso desde fecha de su detención (24/VII/973) y su libertad (27/VI 973), estuvo INTERNADO en el Cilindro Municipal, recuperado la libertad por órden superior.-

CON ANOTACIONES

JEFE DEL DEPARTAMENTO 3

Nº 2173

J.P.M. O y M Fórm. 05.342

106043 IMPRESORA DE BILLETES AGUINAGA S.R.L. MONTEVIDEO

Fórm.. 670

JUNTA DE COMANDANTES
EN JEFE
SERVICIO DE INFORMACION DE DEFENSA

(0)

DEPARTAMENTO	DIA	MES	AÑO
Montevideo	26	10	1978

N.o 1.056

- SOLICITUD DE CONSTANCIA DE HABILITACION PARA CARGOS PUBLICOS -

TITULAR	APELLIDO PATERNO: CINTOS	APELLIDO MATERNO: DIAZ
	PRIMER NOMBRE: Walker	SEGUNDO NOMBRE: ----------
PADRE	PRIMER NOMBRE: Domingo	SEGUNDO NOMBRE: ----------
MADRE	PRIMER NOMBRE: Pilar	SEGUNDO NOMBRE:

FECHA Y LUGAR DE NACIMIENTO	DIA	MES	AÑO	PAIS	LOCALIDAD o PROVINCIA	NACIONALIDAD
	12	1	1926	R.O.del Uruguay	Tacuarembó	Oriental-Casado

1	OCUPACION	Desde 1964 a la fecha.Ministerio de Transportes y Obras Públicas.-
2	DOMICILIO	Desde 1965 a la fecha.-Bernardino Gúas Nro.626.-

		SERIE	NUMERO		DOC. de IDENT.	
3	CREDENCIAL CIVICA	B.A.B.	12808			528.116

PARA SER PRESENTADO ANTE LAS AUTORIDADES DE MINISTERIO TRASN.Y OBRAS PUBLICAS.(Permanencia).-
OBJETO DE LA TRAMITACION

1 - Consignar con precisión lugar de trabajo o estudio los 10 últimos años.
2 - Consignar con precisión cada domicilio en los últimos 10 años.
3 - Consignar si ha tenido traslados y números anteriores.

Walker Cintos
FIRMA DEL SOLICITANTE

COMISARIA SECCIONAL Ova.mar.-

Pase a sus efectos al Departamento 3 de la D. N. I. I.

WILSON [illegible] PRUENCE.-
COMISARIO

D. N. I. I. - DEPARTAMENTO Nº 3

DIA 11 MES [illegible] AÑO 73

DIRECCION NACIONAL DE INFORMACION E INTELIGENCIA
DEPARTAMENTO Nº 3
FICHERO

anotaciones en el fichero de esta Dirección

SIN ANOTACIONES

Se hace constar que el titular de la presente solicitud registra las siguientes

P/A Silvar Luis Arregos
Sub-Comisario

108050

2173

S.I.D.
J.P.M. O y M Fórm. 05.342

Fórm. . 670

JUNTA DE COMANDANTES
EN JEFE
SERVICIO DE INFORMACION DE DEFENSA

(10)

DEPARTAMENTO	DIA	MES	AÑO
Montevideo	30	10	1978

N.o 1.093

- SOLICITUD DE CONSTANCIA DE HABILITACION PARA CARGOS PUBLICOS -

TITULAR	APELLIDO PATERNO: RIZZO	APELLIDO MATERNO: NOREJRO
	PRIMER NOMBRE: Jorge Pe	SEGUNDO NOMBRE: José
PADRE	PRIMER NOMBRE: José	SEGUNDO NOMBRE: Fiorentino
MADRE	PRIMER NOMBRE: Rosa	SEGUNDO NOMBRE: ----------

FECHA Y LUGAR DE NACIMIENTO	DIA	MES	AÑO	PAIS	LOCALIDAD o PROVINCIA	NACIONALIDAD
	19	12	1938	R.O.del Uruguay	Montevideo	Oriental-Soltero

1	**OCUPACION**	Desde 1950 a 1975.Carpintero(Trabajó con su padre).- Desde 1975 a la fecha.A.F.E.Auxiliar,Gerencia General.Control Registro Asistencias.-
2	**DOMICILIO**	Eduardo Fondal Nro.841.-Desde 1949 a la fecha.-

		SERIE	NUMERO		DOC. de IDENT.
3	CREDENCIAL CIVICA	B.Z.A.	16285		1.007.601

PARA SER PRESENTADO ANTE LAS AUTORIDADES DE A.F.E.(Permanencia en el cargo).-
OBJETO DE LA TRAMITACION

1 - Consignar con precisión lugar de trabajo o estudio los 10 últimos años.
2 - Consignar con precisión cada domicilio en los últimos 10 años.
3 - Consignar si ha tenido traslados y números anteriores.

FIRMA DEL SOLICITANTE

COMISARIA SECCIONAL 8va.Secc.-

Pase a sus efectos al Departamento 3 de la D. N. I. I.

WILSON RONDAN PRUENCE.-
COMISARIO

D. N. I. I. - DEPARTAMENTO Nº 3

DIA	MES	AÑO
11	NOV.	978

Se hace constar que el titular de la presente solicitud registra las siguientes anotaciones en el fichero de esta Dirección

SIN ANOTACIONES

POR EL JEFE DEL DEPARTAMENTO N.º 3
Y POR SU ORDEN

SILCAR LARA BORGES
SUB-COMISARIO

106051

BM 2173

J.P.M. O y M Fórm. 05.342

Fórm.. 670

JUNTA DE COMANDANTES
EN JEFE
SERVICIO DE INFORMACION DE DEFENSA

(0)

DEPARTAMENTO	DIA	MES	AÑO
Montevideo	30	10	1978

N.o 1.085

- SOLICITUD DE CONSTANCIA DE HABILITACION PARA CARGOS PUBLICOS -

TITULAR	APELLIDO PATERNO: SUSA	APELLIDO MATERNO: ROJO
	PRIMER NOMBRE: Luis	SEGUNDO NOMBRE: Ernesto
PADRE	PRIMER NOMBRE: Rodolfo	SEGUNDO NOMBRE: ------
MADRE	PRIMER NOMBRE: Ilda	SEGUNDO NOMBRE: Lela

FECHA Y LUGAR DE NACIMIENTO	DIA	MES	AÑO	PAIS	LOCALIDAD o PROVINCIA	NACIONALIDAD
	12	4	1956	R.O.del Uruguay	Montevideo	Oriental-Casado

1	**OCUPACION**	Desde 1968 a 1973.Liceo Dptal.Las Piedras.- Desde 1974 a la Fecha.A.F.E.-Provedurfa.-Encarg.Depósito.-
2	**DOMICILIO**	De 1964 a 1975.-Las Brujas 767.Las Piedras.- De 1975 a la Fecha.Henderson Nro.1868 apto.2.-

		SERIE	NUMERO		DOC. de IDENT.
3	**CREDENCIAL CIVICA**	C.D.A.	44507	Las Piedras.-	1.471.275

PARA SER PRESENTADO ANTE LAS AUTORIDADES DE A.F.E.(Permanencia en el cargo).-
OBJETO DE LA TRAMITACION

1 - Consignar con precisión lugar de trabajo o estudio los 10 últimos años.
2 - Consignar con precisión cada domicilio en los últimos 10 años.
3 - Consignar si ha tenido traslados y números anteriores.

FIRMA DEL SOLICITANTE

COMISARIA SECCIONAL 8va Umt.-

Pase a sus efectos al Departamento 3 de la D. N. I. I.

WILSON RODRIGUEZ PRUENCE.-
COMISARIO

D. N. I. I.- DEPARTAMENTO Nº 3

11 NOV. 978

Se hace constar que el titular de la presente solicitud registra las siguientes anotaciones en el fichero de esta Dirección

DEPARTAMENTO Nº 3

SIN ANOTACIONES

POR EL JEFE DEL DEPARTAMENTO N.o 3
y por su orden

Benito GONZALEZ BONILLA
SUB - COMISARIO

2173

106052

J.P.M. O y M Fórm. 05.342

Fórm. . 670

JUNTA DE COMANDANTES
EN JEFE
SERVICIO DE INFORMACION DE DEFENSA

DEPARTAMENTO	DIA	MES	AÑO
Montevideo	26	10	1978

N.o 1.058.

- SOLICITUD DE CONSTANCIA DE HABILITACION PARA CARGOS PUBLICOS -

TITULAR	APELLIDO PATERNO: VAZ	APELLIDO MATERNO: da SILVA
	PRIMER NOMBRE: Erico	SEGUNDO NOMBRE: ----------
PADRE	PRIMER NOMBRE: Taimor'	SEGUNDO NOMBRE: ----------
MADRE	PRIMER NOMBRE: Ana	SEGUNDO NOMBRE: Cándida

FECHA Y LUGAR DE NACIMIENTO	DIA	MES	AÑO	PAIS	LOCALIDAD o PROVINCIA	NACIONALIDAD
	22	12	1940	R.O.del Uruguay	Rivera	Oriental-Casado

1	**OCUPACION**	Administración Nal.de Puertos.-Oficial 2a.Mantenimiento de Obras Civiles.-Desde 1962 a la fecha.-
2	**DOMICILIO**	María Orticochea Nro.4289.-Desde 1955 a 1975.- Antonio Mas Nro.4275 apto.1.-Desde 1975 a la fecha.-

		SERIE	NUMERO		DOC. de IDENT.	
3	**CREDENCIAL CIVICA**	B.Z.E.	29017		1.209.674	

PARA SER PRESENTADO ANTE LAS AUTORIDADES DE ADMINISTRACION NACIONAL DE PUERTOS(Permanencia).-
OBJETO DE LA TRAMITACION

1 - Consignar con precisión, lugar de trabajo o estudio los 10 últimos años.
2 - Consignar con precisión cada domicilio en los últimos 10 años.
3 - Consignar si ha tenido traslados y números anteriores.

Erico Vaz
FIRMA DEL SOLICITANTE

COMISARIA SECCIONAL 8va.Vmr.-

Pase a sus efectos al Departamento 3 de la D. N. I. I.

WILSON [illegible] PRUENCE.-
COMISARIO

D. N. I. I. - DEPARTAMENTO Nº 3

DIA	MES	AÑO
11	NOV.	1978

Se hace constar que el titular de la presente solicitud registra las siguientes anotaciones en el fichero de esta Dirección

DIRECCION NACIONAL DE INFORMACION E INTELIGENCIA
DEPARTAMENTO No 3
FICHERO

SIN ANOTACIONES

POR EL JEFE DEL DEPARTAMENTO N.o 3
y por su orden

[illegible] GONZALEZ PONILLA
SUB-COMISARIO

106053

2173

J.P.M. O y M Fórm. 05.342

Fórm. 670

JUNTA DE COMANDANTES
EN JEFE
SERVICIO DE INFORMACION DE DEFENSA

DEPARTAMENTO	DIA	MES	AÑO
Montevideo	28	10	1978

N.o 1.076.-

- SOLICITUD DE CONSTANCIA DE HABILITACION PARA CARGOS PUBLICOS -

	APELLIDO PATERNO	APELLIDO MATERNO
TITULAR	SILVA	SILVA
	PRIMER NOMBRE	SEGUNDO NOMBRE
	Héctor	Ramón
PADRE	PRIMER NOMBRE	SEGUNDO NOMBRE
	Enrique	------
MADRE	PRIMER NOMBRE	SEGUNDO NOMBRE
	Lidia	Jacinta

FECHA Y LUGAR DE NACIMIENTO	DIA	MES	AÑO	PAIS	LOCALIDAD o PROVINCIA	NACIONALIDAD
	31	8	1936	R.O.del Uruguay	San José	Oriental-Casado

1	OCUPACION	Instituto Nal.de Alimentación.-Desde 1956 a la fecha.- Ayudante de 4ta.- Proveduría.-
2	DOMICILIO	Francisco Miranda Nro.4270.-Desde 1968 a la fecha.-

		SERIE	NUMERO		DOC. de IDENT.	
3	CREDENCIAL CIVICA	B.Z.A.	13726		DOC. de IDENT.	976.777

PARA SER PRESENTADO ANTE LAS AUTORIDADES DE MINISTERIO DE TRABAJO Y SEG.SOCIAL.(I.N.D.A.
OBJETO DE LA TRAMITACION Para permanencia en el cargo).-

1 - Consignar con precisión lugar de trabajo o estudio los 10 últimos años.
2 - Consignar con precisión cada domicilio en los últimos 10 años.
3 - Consignar si ha tenido traslados y números anteriores.

FIRMA DEL SOLICITANTE

POLICIA DE MONTEVIDEO
COMISARIA SECCIONAL 5ta.-

Pase a sus efectos al Departamento 3 de la D. N. I. I.

WILSON ROVIRA PRUENCE.-
COMISARIO

SECCIONAL

D. N. I. I. DEPARTAMENTO Nº 3

DIA	MES	AÑO
1	NOV.	1978

Se hace constar que el titular de la presente solicitud registra las siguientes anotaciones en el fichero de esta Dirección

SIN ANOTACIONES

POR EL JEFE DEL DEPARTAMENTO N.o 3
y por su orden

106054

2173

J.P.M. O y M Fórm. 05.342

Fórm.. 670

JUNTA DE COMANDANTES
EN JEFE
SERVICIO DE INFORMACION DE DEFENSA

DEPARTAMENTO	DIA	MES	AÑO
Montevideo	19	10	1978

N.o 1.008.-

- SOLICITUD DE CONSTANCIA DE HABILITACION PARA CARGOS PUBLICOS -

TITULAR	APELLIDO PATERNO: MARTINEZ	APELLIDO MATERNO: ESPEL
	PRIMER NOMBRE: Pablo	SEGUNDO NOMBRE: José
PADRE	PRIMER NOMBRE: Braulio	SEGUNDO NOMBRE: Nicanor
MADRE	PRIMER NOMBRE: Jorgelina	SEGUNDO NOMBRE: Tomasa

FECHA Y LUGAR DE NACIMIENTO	DIA	MES	AÑO	PAIS	LOCALIDAD o PROVINCIA	NACIONALIDAD
	1	6	1930	R.O.del Uruguay	Rocha	Oriental-Casado

1	**OCUPACION**	Desde 1957 a 1976.Fletero particularmente.- Desde 1976 a la fecha.Fletero en A.T.EL.-
2	**DOMICILIO**	Desde 1968 a la fecha.-Enrique George Nro.1581.-

		SERIE	NUMERO			
3	**CREDENCIAL CIVICA**	R.Z.A.	13633	E.A.A. 17537	**DOC. de IDENT.**	762.698

PARA SER PRESENTADO ANTE LAS AUTORIDADES DE A.N.TEL.(Permanencia en el cargo).-
OBJETO DE LA TRAMITACION

1 - Consignar con precisión lugar de trabajo o estudio los 10 últimos años.
2 - Consignar con precisión cada domicilio en los últimos 10 años.
3 - Consignar si ha tenido traslados y números anteriores.

FIRMA DEL SOLICITANTE

POLICIA DE MONTEVIDEO
COMISARIA SECCIONAL 6va.-

Pase a sus efectos al Departamento 3 de la D. N. I. I.

WILSON [illegible] PRUENCE.-
COMISARIO

D. N. I. I. SECCIONAL DEPARTAMENTO Nº 3

DIA 1 NOV. MES AÑO 1978

Se hace constar que el titular de la presente solicitud registra las siguientes anotaciones en el fichero de esta Dirección

DEPARTAMENTO Nº. 3

SIN ANOTACIONE

POR EL JEFE DEL DEPARTAMENTO N.º 3
Y POR SU ORDEN

SILVEIRA LARA FORCES
SUB-COMISARIO

106053

2173

S.I.D.
J.P.M. O y M Fórm. 05.342

Fórm.. 670

JUNTA DE COMANDANTES
EN JEFE
SERVICIO DE INFORMACION DE DEFENSA

DEPARTAMENTO	DIA	MES	AÑO	N.o
Montevideo	19	10	1978	1.010

- SOLICITUD DE CONSTANCIA DE HABILITACION PARA CARGOS PUBLICOS -

TITULAR	APELLIDO PATERNO: GARCIA	APELLIDO MATERNO: YELPO
	PRIMER NOMBRE: Manuel	SEGUNDO NOMBRE: Angel
PADRE	PRIMER NOMBRE: Manuel	SEGUNDO NOMBRE: ----------
MADRE	PRIMER NOMBRE: Adelina	SEGUNDO NOMBRE: ----------

FECHA Y LUGAR DE NACIMIENTO	DIA	MES	AÑO	PAIS	LOCALIDAD o PROVINCIA	NACIONALIDAD
	8	2	1946	R.O.del Uruguay	Montevideo	Oriental-Casado

1	OCUPACION	Dirección de Loterías.-Desde 1.1.965 a la fecha.-Oficial 1ro.-
2	DOMICILIO	Conciliación Nro.4040.-Desde 1962 a 1975 Pedro Trápani Nro.798.-Desde 1975 a la fecha.-

		SERIE	NUMERO		DOC. de IDENT.
3	CREDENCIAL CIVICA	B.U.A.	12482		1.096.289

PARA SER PRESENTADO ANTE LAS AUTORIDADES DE MINISTERIO ECONOMIA Y FINANZAS. (Permanencia
OBJETO DE LA TRAMITACION

1 - Consignar con precisión lugar de trabajo o estudio los 10 últimos años.
2 - Consignar con precisión cada domicilio en los últimos 10 años.
3 - Consignar si ha tenido traslados y números anteriores.

FIRMA DEL SOLICITANTE

POLICIA DE MONTEVIDEO
COMISARIA SECCIONAL 8va.-mr.-

Pase a sus efectos al Departamento 3 de la D. N. I. I.

WILSON [illegible] PRUENCE.-
COMISARIO

D. N. I. I. - DEPARTAMENTO Nº 3

DIA 11 MES NOV AÑO 1978

Se hace constar que el titular de la presente solicitud registra las siguientes anotaciones en el fichero de esta Dirección

DIRECCION NACIONAL DE INFORMACION E INTELIGENCIA
DEPARTAMENTO 3
FICHERO

SIN ANOTACIONES

S/c Silvia [illegible] Borges
Sub-Comisario

106056 2173

S.I.D.
J.P.M. O y M Fórm. 05.342

Fórm.. 670

JUNTA DE COMANDANTES
EN JEFE
SERVICIO DE INFORMACION DE DEFENSA

DEPARTAMENTO	DIA	MES	AÑO
Montevideo	31	10	1978

No 1.102.Jef.=

- SOLICITUD DE CONSTANCIA DE HABILITACION PARA CARGOS PUBLICOS -

TITULAR	APELLIDO PATERNO [illegible].=	APELLIDO MATERNO [illegible].=
	PRIMER NOMBRE Juan.=	SEGUNDO NOMBRE Ramón.=
PADRE	PRIMER NOMBRE Juan.=	SEGUNDO NOMBRE [illegible]ón=
MADRE	PRIMER NOMBRE [illegible].=	SEGUNDO NOMBRE Beatriz.=

FECHA Y LUGAR DE NACIMIENTO	DIA	MES	AÑO	PAIS	LOCALIDAD o PROVINCIA	NACIONALIDAD
	26	2	921	Uruguay.=	Florida.=	Oriental.casado.

1	**OCUPACION**	1968 a la fecha [illegible]. Dirección de Arquitectura, cargo [illegible]reno.=
2	**DOMICILIO**	1968 a 1972 en [illegible] 20 nts. Nro.5714.=1973 a la fecha Olegario V. Andrade Nro.4727.=

		SERIE	NUMERO			
3	**CREDENCIAL CIVICA**	[illegible]	[illegible]	DUDO 21.545.=	**DOC. de IDENT.**	940.306.=

PARA SER PRESENTADO ANTE LAS AUTORIDADES DE [illegible].=
OBJETO DE LA TRAMITACION [illegible].=

1 - Consignar con precisión lugar de trabajo o estudio los 10 últimos años.
2 - Consignar con precisión cada domicilio en los últimos 10 años.
3 - Consignar si ha tenido traslados y números anteriores.

X Juan R Labora
FIRMA DEL SOLICITANTE

COMISARIA SECCIONAL [illegible]V3.=

Pase a sus efectos al Departamento 3 de la D. N. I. I.

[illegible]ALDOR [illegible]NDEZ.=
COMISARIO

D. N. I. I..-.DEPARTAMENTO Nº 3

DIA 11 MES NOV. AÑO 1978

Se hace constar que el titular de la presente solicitud registra las siguientes anotaciones en el fichero de esta Dirección

DIRECCION NACIONAL DE INFORMACION E INTELIGENCIA
DEPARTAMENTO Nº 3
FICHERO

SIN ANOTACIONES

Silvia [illegible] Borges
Sub-Comisario

106057

2173

J.P.M. O y M Fórm. 05.342

Fórm.. 670

JUNTA DE COMANDANTES
EN JEFE
SERVICIO DE INFORMACION DE DEFENSA

DEPARTAMENTO	DIA	MES	AÑO
Montevideo	20	10	1978

N.o 1.023

- SOLICITUD DE CONSTANCIA DE HABILITACION PARA CARGOS PUBLICOS -

TITULAR	APELLIDO PATERNO: ----------	APELLIDO MATERNO: ARELLANO
	PRIMER NOMBRE: Juan Fv	SEGUNDO NOMBRE: Mario
PADRE	PRIMER NOMBRE: ----------	SEGUNDO NOMBRE: ----------
MADRE	PRIMER NOMBRE: Etelvina	SEGUNDO NOMBRE: ----------

FECHA Y LUGAR DE NACIMIENTO	DIA	MES	AÑO	PAIS	LOCALIDAD o PROVINCIA	NACIONALIDAD
	2	11	1929	R.O.del Uruguay	Cerro Largo	Oriental-Casado

1	OCUPACION	Ministerio Obras Públicas.Vialidad.Talleres Colón.-Chofer.- Desde 1965 a la fecha.-
2	DOMICILIO	Contenera Piquolete Nro.877.-Desde 1964 a la fecha.-

		SERIE	NUMERO		DOC. de IDENT.	
3	CREDENCIAL CIVICA	B.Z.B.	14078			563.522

PARA SER PRESENTADO ANTE LAS AUTORIDADES DE MINISTERIO OBRAS PUBLICAS.-(Permanencia).-
OBJETO DE LA TRAMITACION

1 - Consignar con precisión lugar de trabajo o estudio los 10 últimos años.
2 - Consignar con precisión cada domicilio en los últimos 10 años.
3 - Consignar si ha tenido traslados y números anteriores.

Juan M. Arellano
FIRMA DEL SOLICITANTE

COMISARIA SECCIONAL 8va.Mar.-

Pase a sus efectos al Departamento 3 de la D. N. I. I.

WILSON [illegible] PRUENCE.-
COMISARIO

D. N. I. I. - DEPARTAMENTO Nº 3

DIA	MES	AÑO
11	NOV.	1978

Se hace constar que el titular de la presente solicitud registra las siguientes anotaciones en el fichero de esta Dirección

DIRECCION NACIONAL DE INFORMACION E INTELIGENCIA

SIN ANOTACIONES

p/p Silvia Rocio Borges
Subcomisario

2173

358

S.I.D.
J.P.M. O y M Fórm. 05.342

Fórm. . 670

JUNTA DE COMANDANTES
EN JEFE
SERVICIO DE INFORMACION DE DEFENSA

(0)

DEPARTAMENTO	DIA	MES	AÑO
Montevideo	30	10	1978

N.o 1.088

- SOLICITUD DE CONSTANCIA DE HABILITACION PARA CARGOS PUBLICOS -

TITULAR	APELLIDO PATERNO: JAUREGUI de SARTI	APELLIDO MATERNO: CUEDES
	PRIMER NOMBRE: Clida ✓ ++	SEGUNDO NOMBRE: ------
PADRE	PRIMER NOMBRE: Telmo	SEGUNDO NOMBRE: ------
MADRE	PRIMER NOMBRE: Avelina	SEGUNDO NOMBRE: ------

FECHA Y LUGAR DE NACIMIENTO	DIA	MES	AÑO	PAIS	LOCALIDAD o PROVINCIA	NACIONALIDAD
	4	9	1927	R.O.del Uruguay	Rivera	Oriental-Viuda

1 OCUPACION: De 1968 a 1974.-Labores.-
Desde 1974 a la Fecha.Universidad de la República.-Ayte.Serv.Gral.

2 DOMICILIO: Molke Nro.1405.-Desde 1953 a la Fecha.-

3 CREDENCIAL CIVICA	SERIE	NUMERO	anterior	DOC. de IDENT.
	B.A.A.	21015	H.A.B. 11881	1.470.444

PARA SER PRESENTADO ANTE LAS AUTORIDADES DE UNIVERSIDAD DE LA REPUBLICA.(Permanencia).
OBJETO DE LA TRAMITACION

1 - Consignar con precisión lugar de trabajo o estudio los 10 últimos años.
2 - Consignar con precisión cada domicilio en los últimos 10 años.
3 - Consignar si ha tenido traslados y números anteriores.

Clida Jauregui de Sarti
FIRMA DEL SOLICITANTE

COMISARIA SECCIONAL 8va.-

Pase a sus efectos al Departamento 3 de la D. N. I. I.

WILSON RONDAN PRUENCE.-
COMISARIO

D. N. I. I..-.DEPARTAMENTO Nº 3

DIA 1 NOV. MES 10 AÑO 78

Se hace constar que el titular de la presente solicitud registra las siguientes anotaciones en el fichero de esta Dirección

DIVISION NACIONAL DE INFORMACION E INTELIGENCIA

SIN ANOTACIONES

Sub-Ecretario

106053 2173

J.P.M. O y M Fórm. 05.342 Fórm.. 670

JUNTA DE COMANDANTES
EN JEFE
SERVICIO DE INFORMACION DE DEFENSA

DEPARTAMENTO	DIA	MES	AÑO
Montevideo.	19.	10.	978.

N.º 1005. f. n. m.

- SOLICITUD DE CONSTANCIA DE HABILITACION PARA CARGOS PUBLICOS -

TITULAR	APELLIDO PATERNO: Domenech. V	APELLIDO MATERNO: Valle.
	PRIMER NOMBRE: Angela. ++	SEGUNDO NOMBRE: Irene.-
PADRE	PRIMER NOMBRE: Rufino.	SEGUNDO NOMBRE: .....
MADRE	PRIMER NOMBRE: Maria .	SEGUNDO NOMBRE: Ines.-

FECHA Y LUGAR DE NACIMIENTO	DIA	MES	AÑO	PAIS	LOCALIDAD o PROVINCIA	NACIONALIDAD
	17.	3.	946.	Uruguay.	Montevideo.	Uruguaya.Soltera.

1	OCUPACION	Empleado.del Ministerio de Salud Pública.División Administración,ocupa el cargo de Oficial 3ro.desde el mes de Enero de 1969 a la fecha. anteriormente laborero.-
2	DOMICILIO	Domingo Torres No.4288.desde el año 1946 a la fecha.-

		SERIE	NUMERO		DOC. de IDENT.	
3	CREDENCIAL CIVICA	B. V. B.	19920.			1.113.009.-

PARA SER PRESENTADO ANTE LAS AUTORIDADES DE Ministerio de Salud Pública.-
OBJETO DE LA TRAMITACION pase a por anencia en cargo.-

1 - Consignar con precisión lugar de trabajo o estudio los 10 últimos años.
2 - Consignar con precisión cada domicilio en los últimos 10 años.
3 - Consignar si ha tenido traslados y números anteriores.

FIRMA DEL SOLICITANTE

COMISARIA SECCIONAL 8va.

Pase a sus efectos al Departamento 3 de la D. N. I. I.

WILSON [illegible] PRUNCR.-
COMISARIO

D. N. I. I.- DEPARTAMENTO Nº 3

DIA	MES	AÑO
11	NOV.	1978

Se hace constar que el titular de la presente solicitud registra las siguientes anotaciones en el fichero de esta Dirección.

SIN ANOTACIONES

p/ Silvia Luz Borges
Sub-Comisario

2173

106060

S.I.D.
J.P.M. O y M Fórm. 05.342

Fórm. . 670

JUNTA DE COMANDANTES
EN JEFE
SERVICIO DE INFORMACION DE DEFENSA

DEPARTAMENTO	DIA	MES	AÑO
Montevideo	30	10	1978

N.o 1.082.

- SOLICITUD DE CONSTANCIA DE HABILITACION PARA CARGOS PUBLICOS -

TITULAR	APELLIDO PATERNO: FERNANDEZ de HERNANDEZ		APELLIDO MATERNO: ----------
	PRIMER NOMBRE: Asiscla		SEGUNDO NOMBRE: ----------
PADRE	PRIMER NOMBRE: Natalio		SEGUNDO NOMBRE: ----------
MADRE	PRIMER NOMBRE: ----------		SEGUNDO NOMBRE: ----------

FECHA Y LUGAR DE NACIMIENTO	DIA	MES	AÑO	PAIS	LOCALIDAD o PROVINCIA	NACIONALIDAD
	17	11	1928	R.O.del Uruguay	Tacuarembó	Oriental-Casada

1	**OCUPACION**	M.S.P.Colonia Saint Bois.Desde 1960 a la fecha.-
2	**DOMICILIO**	Edison Nro.4615.-Desde 1953 a la fecha.-

	SERIE	NUMERO		DOC. de IDENT.
3 **CREDENCIAL CIVICA**	A.K.O.	3276	anterior B.Z.O. 13844	1.423.053

PARA SER PRESENTADO ANTE LAS AUTORIDADES DE MINISTERIO DE SALUD PUBLICA.(Permanencia)
OBJETO DE LA TRAMITACION

1 - Consignar con precisión lugar de trabajo o estudio los 10 últimos años.
2 - Consignar con precisión cada domicilio en los últimos 10 años.
3 - Consignar si ha tenido traslados y números anteriores.

Elsira Fernández
FIRMA DEL SOLICITANTE

COMISARIA SECCIONAL 8va.Cmr.-

Pase a sus efectos al Departamento 3 de la D. N. I. I.

WILSON ANTONIO PRUENCE.-
COMISARIO

D. N. I. I.- DEPARTAMENTO Nº 3

DIA	MES	AÑO
11	NOV.	1978

Se hace constar que el titular de la presente solicitud registra las siguientes anotaciones en el fichero de esta Dirección

DIRECCION NACIONAL DE INFORMACION E INTELIGENCIA
FICHERO

SIN ANOTACIONES

Silcar - Pol. ges
Sub-Comisaria

106061

2173

J.P.M. O y M Fórm. 05.342

Fórm.. 670

JUNTA DE COMANDANTES
EN JEFE
SERVICIO DE INFORMACION DE DEFENSA

(0)

DEPARTAMENTO	DIA	MES	AÑO
Montevideo	30	10	1978

N.o [illegible]

- SOLICITUD DE CONSTANCIA DE HABILITACION PARA CARGOS PUBLICOS -

	APELLIDO PATERNO	APELLIDO MATERNO
TITULAR	GONZALEZ	MORALES
	PRIMER NOMBRE: Francisco	SEGUNDO NOMBRE: Javier
PADRE	PRIMER NOMBRE: Hernardino	SEGUNDO NOMBRE: -------
MADRE	PRIMER NOMBRE: Elisa	SEGUNDO NOMBRE: Elena

FECHA Y LUGAR DE NACIMIENTO	DIA	MES	AÑO	PAIS	LOCALIDAD o PROVINCIA	NACIONALIDAD
	6	12	1929	R.O.del Uruguay	Tacuarembó	Oriental-Casado

1	OCUPACION	Desde 1968 a 1976,Plomero particular,-Taller en Garzón y Carve,- Desde 1976 a la fecha,-Ministerio de Trabajo y Obras Públicas,- Plomería,-Oficial finalista,-
2	DOMICILIO	Volta Nro,5170,-Desde 1955 a la fecha,-

		SERIE	NUMERO		DOC. de IDENT.	
3	CREDENCIAL CIVICA	B.L.B.	11460			637.813

PARA SER PRESENTADO ANTE LAS AUTORIDADES DE OBJETO DE LA TRAMITACION: MINISTERIO T.Y OBRAS PUBLICAS,(Permanencia

1 - Consignar con precisión lugar de trabajo o estudio los 10 últimos años.
2 - Consignar con precisión cada domicilio en los últimos 10 años.
3 - Consignar si ha tenido traslados y números anteriores.

FIRMA DEL SOLICITANTE

COMISARIA SECCIONAL 8va.Umr,-

Pase a sus efectos al Departamento 3 de la D. N. I. I.

WILSON RUBIO PRUENCE,-
COMISARIO

D. N. I. I. - DEPARTAMENTO Nº 3

DIA	MES	AÑO
11	NOV.	1978

Se hace constar que el titular de la presente solicitud registra las siguientes anotaciones en el fichero de esta Dirección

DEPARTAMENTO N°. 3

SIN ANOTACIONES

POR EL JEFE DEL DEPARTAMENTO N.o 3
y por su orden

[illegible]
SUB-COMISARIO

106062

2173

J.P.M. O y M Fórm. 05.342

Fórm.. 670

JUNTA DE COMANDANTES
EN JEFE
SERVICIO DE INFORMACION DE DEFENSA

(0)

DEPARTAMENTO	DIA	MES	AÑO
Montevideo	30	10	1978

N.o 1,090.-

- SOLICITUD DE CONSTANCIA DE HABILITACION PARA CARGOS PUBLICOS -

TITULAR	APELLIDO PATERNO: LACUESTA	APELLIDO MATERNO: ALONSO
	PRIMER NOMBRE: Angel	SEGUNDO NOMBRE: Ciriaco
PADRE	PRIMER NOMBRE: Doroteo	SEGUNDO NOMBRE: Natalio
MADRE	PRIMER NOMBRE: Feliciana	SEGUNDO NOMBRE: -------

FECHA Y LUGAR DE NACIMIENTO	DIA	MES	AÑO	PAIS	LOCALIDAD o PROVINCIA	NACIONALIDAD
	8	8	1927	R.O.del Uruguay	Florida	Oriental-Casado

1	**OCUPACION**	U.S.E.-Conserje 1.Desde 1962 a la fecha.-
2	**DOMICILIO**	12 de Febrero Nro.1124 apto.2.-Desde 1952 a la fecha.-

		SERIE	NUMERO			
3	**CREDENCIAL CIVICA**	B.Z.A.	18.274	R.D.E. 4692(anterior).-	**DOC. de IDENT.**	833.387

PARA SER PRESENTADO ANTE LAS AUTORIDADES DE U.S.E.(Permanencia en el cargo).-
OBJETO DE LA TRAMITACION

1 - Consignar con precisión, lugar de trabajo o estudio los 10 últimos años.
2 - Consignar con precisión cada domicilio en los últimos 10 años.
3 - Consignar si ha tenido traslados y números anteriores.

Angel Lacuesta
FIRMA DEL SOLICITANTE

COMISARIA SECCIONAL 8va.Cmr.-

Pase a sus efectos al Departamento 3 de la D. N. I. I.

WILSON [illegible] PRUENCE.-
COMISARIO

D. N. I. I.-.DEPARTAMENTO Nº 3

DIA	MES	AÑO
11	NOV.	1978

Se hace constar que el titular de la presente solicitud registra las siguientes anotaciones en el fichero de esta Dirección

DIRECCION NACIONAL DE INFORMACION DE DEFENSA

SIN ANOTACIONES

106063

2173

J.P.M. O y M Fórm. 05.342

Fórm.. 670

JUNTA DE COMANDANTES
EN JEFE
SERVICIO DE INFORMACION DE DEFENSA

DEPARTAMENTO	DIA	MES	AÑO
Montevideo.	31	10.	1978.

N.o 1106. f.e .m.-

- SOLICITUD DE CONSTANCIA DE HABILITACION PARA CARGOS PUBLICOS -

TITULAR	APELLIDO PATERNO: Lima	APELLIDO MATERNO: Covas.
	PRIMER NOMBRE: Cesar A/S	SEGUNDO NOMBRE: Estacio.-
PADRE	PRIMER NOMBRE: Ito.	SEGUNDO NOMBRE: .....
MADRE	PRIMER NOMBRE: Hortensia.	SEGUNDO NOMBRE: .....

FECHA Y LUGAR DE NACIMIENTO	DIA	MES	AÑO	PAIS	LOCALIDAD o PROVINCIA	NACIONALIDAD
	7.	3.	934.	Uruguay.	Florida.	Uruguayo. Casado.

1 OCUPACION: Empleado. del Banco Hipotecario. desde el mes de 1954 a la fecha. ocupa el cargo de Jefe Sección. Secretaria. de Escrituración.-

2 DOMICILIO: Senda Peatonal No.2. No.836. Blox. 2. desde el día 4 de Octubre 1973. a la fecha. anteriormente en el año 1958 hasta el mes de Octubre 1973. calle Catalan No.2193. Apto. 3ro.-

3 CREDENCIAL CIVICA	SERIE	NUMERO		DOC. de IDENT.
	C. A. A/	19242.		811.241.-

PARA SER PRESENTADO ANTE LAS AUTORIDADES DE 1 Banco Hipotecario.-
OBJETO DE LA TRAMITACION para órden a cia en el cargo.-

1 - Consignar con precisión lugar de trabajo o estudio los 10 últimos años.
2 - Consignar con precisión cada domicilio en los últimos 10 años.
3 - Consignar si ha tenido traslados y números anteriores.

César E. Lima
FIRMA DEL SOLICITANTE

POLICIA DE MONTEVIDEO

COMISARIA SECCIONAL 8va.

Pase a sus efectos al Departamento 3 de la D. N. I. I.

WILSON [illegible] PRUNCR.-
COMISARIO

D. N. I. I.-. DEPARTAMENTO Nº 3

MES DEL XXX ANIVERSARIO DE LA DECLARACION UNIVERSAL DE LOS DERECHOS HUMANOS.

DIA	MES	AÑO
1 1	12	78

DIRECCION NACIONAL DE INFORMACION E INTELIGENCIA
B[illegible] ARCHIVO
ACTIVO

anotaciones en el fichero de esta Dirección

Se hace constar que el titular de la presente solicitud registra las siguientes

M E M O R A N D U M No.6938/978/Sec.8va./ee.-

REGISTRAMOS: LIMA, César.-
OCUPACION: Bancario (Bco.de Seg.del Es.).-
ANOTACIONES: 8/1/968:-En la fecha se establece que el titular es colaborador financiero del diario "Epoca" [illegible].-

CON ANOTACIONES

EL JEFE DEL DEPARTAMENTO 3

WASHINGTON DOS SANTOS AGUINAGA
SUB-COMISARIO

106064 2173

J.P.M. O y M Fórm. 05.342

Fórm.. 67(

JUNTA DE COMANDANTES
EN JEFE
SERVICIO DE INFORMACION DE DEFENSA

(10)

DEPARTAMENTO	DIA	MES	AÑO
Montevideo	26	10	78

N.o 1.066

- SOLICITUD DE CONSTANCIA DE HABILITACION PARA CARGOS PUBLICOS -

TITULAR	APELLIDO PATERNO: LIBARES	APELLIDO MATERNO: CEDRES
	PRIMER NOMBRE: Rómulo	SEGUNDO NOMBRE: Silvano
PADRE	PRIMER NOMBRE: Juan	SEGUNDO NOMBRE: Manuel
MADRE	PRIMER NOMBRE: María	SEGUNDO NOMBRE: ------

FECHA Y LUGAR DE NACIMIENTO	DIA	MES	AÑO	PAIS	LOCALIDAD o PROVINCIA	NACIONALIDAD
	17	2	1939	R.O.del Uruguay	Durazno	Oriental-Casado

1 OCUPACION: Desde 1951 a la fecha.-Ministerio de Educación y Cultura.Facultad de Agronomía.-Oficial Rural.-Chacra.-

2 DOMICILIO: Mauricio Maeterlink Nro.5135.-Desde 1949 a la fecha.-

	SERIE	NUMERO		DOC. de IDENT.
3 CREDENCIAL CIVICA	B.Z.B.	18453	C.D.C.3539,Casupá	1.434.886

PARA SER PRESENTADO ANTE LAS AUTORIDADES DE MINISTERIO EDUCACION Y CULTURA.(Permanencia
OBJETO DE LA TRAMITACION

1 - Consignar con precisión lugar de trabajo o estudio los 10 últimos años.
2 - Consignar con precisión cada domicilio en los últimos 10 años.
3 - Consignar si ha tenido traslados y números anteriores.

Rómulo Libares
FIRMA DEL SOLICITANTE

COMISARIA SECCIONAL 8va.Mar.-

Pase a sus efectos al Departamento 3 de la D. N. I. I.

WILSON [illegible] RODRIGUEZ.-
COMISARIO

D. N. I. I. - DEPARTAMENTO Nº 3

DIA 11 MES NOV. AÑO 1978

Se hace constar que el titular de la presente solicitud registra las siguientes anotaciones en el fichero de esta Dirección

DIRECCION NACIONAL DE INFORMACION E INTELIGENCIA — DEPARTAMENTO

SIN ANOTACIONES

p/ Silvia Lago Borges
Sub-Comisario

106065

2173

J.P.M. O y M Fórm. 05.342

Fórm.. 670

JUNTA DE COMANDANTES
EN JEFE
SERVICIO DE INFORMACION DE DEFENSA

(0)

DEPARTAMENTO	DIA	MES	AÑO
Montevideo	20	10	978

N.o 1.017 mhb

- SOLICITUD DE CONSTANCIA DE HABILITACION PARA CARGOS PUBLICOS -

TITULAR	APELLIDO PATERNO: LOPEZ PRIMER NOMBRE: ATILIO	APELLIDO MATERNO: MARTINEZ SEGUNDO NOMBRE: ----------
PADRE	PRIMER NOMBRE: ADUILINO	SEGUNDO NOMBRE: ----------
MADRE	PRIMER NOMBRE: SILVANA	SEGUNDO NOMBRE: ----------

FECHA Y LUGAR DE NACIMIENTO	DIA	MES	AÑO	PAIS	LOCALIDAD o PROVINCIA	NACIONALIDAD
	30	1	932	Uruguay	Tacuarembó	Oriental (Divor)

1	OCUPACION	Desde 1968 a la fecha Ministerio de Obras Públicas (medio Oficial)
2	DOMICILIO	Desde 1968 hasta la fecha Molke Nº 1370 Apto 2 .-

		SERIE	NUMERO			
3	CREDENCIAL CIVICA	B.A.A.	12.647	Montevideo	DOC. de IDENT.	1.048.289

PARA SER PRESENTADO ANTE LAS AUTORIDADES DE Ministerio de Obras Públicas.-
OBJETO DE LA TRAMITACION Permanencia.-

1 - Consignar con precisión lugar de trabajo o estudio los 10 últimos años.
2 - Consignar con precisión cada domicilio en los últimos 10 años.
3 - Consignar si ha tenido traslados y números anteriores.

FIRMA DEL SOLICITANTE

POLICIA DE MONTEVIDEO
COMISARIA SECCIONAL 8va.-

Pase a sus efectos al Departamento 3 de la D. N. I.

Wilson Rondán Pruence
COMISARIO

Atilio López
COMISARIO

D. N. I. SECCIONAL DEPARTAMENTO Nº 3

DIA	MES	AÑO
11	NOV.	978

DIRECCION NACIONAL DE INFORMACION E INTELIGENCIA
DEPARTAMENTO Nº 3
FICHERO

Se hace constar que el titular de la presente solicitud registra las siguientes anotaciones en el fichero de esta Dirección

SIN ANOTACIONES

P/A Silvan Díaz Borges

106066

173

S.I.D.
J.P.M. O y M Fórm. 05.342

Fórm.. 670

JUNTA DE COMANDANTES
EN JEFE
SERVICIO DE INFORMACION DE DEFENSA

(0)

DEPARTAMENTO	DIA	MES	AÑO
Montevideo	28	10	1978

N.o 1.077

- SOLICITUD DE CONSTANCIA DE HABILITACION PARA CARGOS PUBLICOS -

	APELLIDO PATERNO	APELLIDO MATERNO
TITULAR	[illegible]	CARRANO
	PRIMER NOMBRE	SEGUNDO NOMBRE
	Uriel	Arcangel
PADRE	PRIMER NOMBRE	SEGUNDO NOMBRE
	Bernardo	Antonio
MADRE	PRIMER NOMBRE	SEGUNDO NOMBRE
	Nelsa	Paulina

FECHA Y LUGAR DE NACIMIENTO	DIA	MES	AÑO	PAIS	LOCALIDAD o PROVINCIA	NACIONALIDAD
	10	11	1948	R.O.del Uruguay	Montevideo	Oriental- casado

1	OCUPACION	Desde 1968 a 1975.Corretajes.- Desde 1975 a la fecha.Ftad.Quimica.Auxiliar Sec.Compras.- Desde 1.10.973 a la fecha.-Repaufi S.C.A.Sarandí 649.Vendedor Discos
2	DOMICILIO	Olavarría 575 aptc.1.-Desde 1975 a la fecha.- Félix Laborde 2247.-Desde 1955 a 1975.-

		SERIE	NUMERO		DOC. de IDENT.
3	CREDENCIAL CIVICA	B.B.B.	25552		1.167.081

PARA SER PRESENTADO ANTE LAS AUTORIDADES DE: MINISTERIO DE EDUCACION Y CULTURA.(Permanencia).-
OBJETO DE LA TRAMITACION

1 - Consignar con precisión lugar de trabajo o estudio los 10 últimos años.
2 - Consignar con precisión cada domicilio en los últimos 10 años.
3 - Consignar si ha tenido traslados y números anteriores.

FIRMA DEL SOLICITANTE

POLICIA DE MONTEVIDEO
COMISARIA SECCIONAL 8va.-mr.-
SECCIONAL 8

Pase a sus efectos al Departamento 3 de la D. N. I. I.

WILSON [illegible] PRUZNICE.-
COMISARIO

D. N. I. I. DEPARTAMENTO Nº 3

DIA	MES	AÑO
31	NOV.	1978

Se hace constar que el titular de la presente solicitud registra las siguientes anotaciones en el fichero de esta Dirección

DIRECCION NACIONAL DE INFORMACIONES

SIN ANOTACIONES

106067

J.P.M. O y M Fórm. 05.342

JUNTA DE [illegible] EN JEFE
SERVICIO DE INFORMACION DE DEFENSA
[illegible] SECRETARIA
Fecha de Entrada
Hora [illegible] 2173
Firma
Nº de Identificación

Fórm.- 670

JUNTA DE COMANDANTES
EN JEFE
SERVICIO DE INFORMACION DE DEFENSA

(0)

DEPARTAMENTO	DIA	MES	AÑO	N.O
Montevideo	19	10	1978	1.011

- SOLICITUD DE CONSTANCIA DE HABILITACION PARA CARGOS PUBLICOS -

TITULAR	APELLIDO PATERNO: CLAVIJO	APELLIDO MATERNO: ALVEZ
	PRIMER NOMBRE: Juan C.	SEGUNDO NOMBRE:
PADRE	PRIMER NOMBRE: Florentino	SEGUNDO NOMBRE:
MADRE	PRIMER NOMBRE: Herculina	SEGUNDO NOMBRE:

FECHA Y LUGAR DE NACIMIENTO	DIA	MES	AÑO	PAIS	LOCALIDAD o PROVINCIA	NACIONALIDAD
	17	7	1921	R.O.del Uruguay	Rivera	Oriental-Casado.

1	OCUPACION	Ministerio Obras Públicas.-Administrativo 2do.-Sección Depósitos.- Desde 1955 a la fecha.-
2	DOMICILIO	Soria Nro.1378.-Desde 1968 a la fecha.-

3	CREDENCIAL CIVICA	SERIE: A.G.A.	NUMERO: 3810	H.A.B.7664	DOC. de IDENT.	744.819

MINISTERIO OBRAS PUBLICAS.Vialidad.(Permanencia.

PARA SER PRESENTADO ANTE LAS AUTORIDADES DE
OBJETO DE LA TRAMITACION

1 - Consignar con precisión lugar de trabajo o estudio los 10 últimos años.
2 - Consignar con precisión cada domicilio en los últimos 10 años.
3 - Consignar si ha tenido traslados y números anteriores.

FIRMA DEL SOLICITANTE

Ova.Mar.-

COMISARIA SECCIONAL

Pase a sus efectos al Departamento 3 de la D. N. I. I.

WILSON PONCE DE LEON.-
COMISARIO

D. N. I. I. DEPARTAMENTO Nº 3

DIA 11 MES NOV. AÑO 1978

Se hace constar que el titular de la presente solicitud registra las siguientes anotaciones en el fichero de esta Dirección

SIN ANOTACIONES

p/p Silvia Inés Borges
Sub-Secretario

106068 2173

S.I.D.
J.P.M. O y M Fórm. 05.342

Fórm.. 670

JUNTA DE COMANDANTES
EN JEFE
SERVICIO DE INFORMACION DE DEFENSA

DEPARTAMENTO	DIA	MES	AÑO
Montevideo	20	10	1978

N.o 1.020

- SOLICITUD DE CONSTANCIA DE HABILITACION PARA CARGOS PUBLICOS -

TITULAR	APELLIDO PATERNO: CARBONE (F)	APELLIDO MATERNO: BORZZANI
	PRIMER NOMBRE: Oscar	SEGUNDO NOMBRE: ----------
PADRE	PRIMER NOMBRE: Román	SEGUNDO NOMBRE: ----------
MADRE	PRIMER NOMBRE: Tranquila	SEGUNDO NOMBRE: Aida

FECHA Y LUGAR DE NACIMIENTO	DIA	MES	AÑO	PAIS	LOCALIDAD o PROVINCIA	NACIONALIDAD
	25	1	1929	R.O.del Uruguay	Montevideo	Oriental-Casado

1	OCUPACION	Desde 1945 a la fecha.A.F.L.-Oficial Minerviata.Sec.Imprenta.-
2	DOMICILIO	Cnel.Raíz Nro.1524.-Desde 1943 a la fecha.-

		SERIE	NUMERO		DOC. de IDENT.
3	CREDENCIAL CIVICA	B.A.B.	14638		614.704

PARA SER PRESENTADO ANTE LAS AUTORIDADES DE A.N.D.E.(Permanencia en el cargo).-
OBJETO DE LA TRAMITACION

1 - Consignar con precisión lugar de trabajo o estudio los 10 últimos años.
2 - Consignar con precisión cada domicilio en los últimos 10 años.
3 - Consignar si ha tenido traslados y números anteriores.

Oscar Carbone
FIRMA DEL SOLICITANTE

COMISARIA SECCIONAL 6va.Var.-

Pase a sus efectos al Departamento 3 de la D. N. I. I.

[illegible] VIGILANCE.-
COMISARIO

D. N. I. I. - DEPARTAMENTO Nº 3

DIA	MES	AÑO
11	NOV.	978

Se hace constar que el titular de la presente solicitud registra las siguientes anotaciones en el fichero de esta Dirección

DIRECCION NACIONAL DE INFORMACION E INTELIGENCIA
Nº 3
FICHERO

SIN ANOTACIONES

P/D Silvia Pena Borges
Jefe Auxiliario

136063

2173

S.I.D.
J.P.M. O y M Fórm. 05.342

Fórm.. 670

JUNTA DE COMANDANTES
EN JEFE
SERVICIO DE INFORMACION DE DEFENSA

DEPARTAMENTO	DIA	MES	AÑO
Montevideo	26	10	1978

N.o 1.067

- SOLICITUD DE CONSTANCIA DE HABILITACION PARA CARGOS PUBLICOS -

TITULAR	APELLIDO PATERNO	APELLIDO MATERNO: CASTRO
	PRIMER NOMBRE: Froilan	SEGUNDO NOMBRE: Jacinto
PADRE	PRIMER NOMBRE	SEGUNDO NOMBRE
MADRE	PRIMER NOMBRE: Margarita	SEGUNDO NOMBRE

FECHA Y LUGAR DE NACIMIENTO	DIA	MES	AÑO	PAIS	LOCALIDAD o PROVINCIA	NACIONALIDAD
	10	2	1928	R.O.del Uruguay	Florida	Oriental-Casado.

1	OCUPACION	Desde 1946 a la fecha.-A.F.E.-Soldador Autógena.-
2	DOMICILIO	Logroño Nro.1335.-Desde 1955 a la fecha.-

		SERIE	NUMERO		DOC. de IDENT.
3	CREDENCIAL CIVICA	B.&.B.	21470		743.931

PARA SER PRESENTADO ANTE LAS AUTORIDADES DE A.F.E. (Permanencia en el cargo).-
OBJETO DE LA TRAMITACION

1 - Consignar con precisión lugar de trabajo o estudio los 10 últimos años.
2 - Consignar con precisión cada domicilio en los últimos 10 años.
3 - Consignar si ha tenido traslados y números anteriores.

FIRMA DEL SOLICITANTE

COMISARIA SECCIONAL 8va.Mer.-

Pase a sus efectos al Departamento 3 de la D. N. I. I.

WILSON [illegible] PRUDENCE.-
COMISARIO

D. N. I. I.- DEPARTAMENTO Nº 3

DIA	MES	AÑO
1	NOV.	78

Se hace constar que el titular de la presente solicitud registra las siguientes anotaciones en el fichero de esta Dirección

DIRECCION NACIONAL DE INFORMACION E INTELIGENCIA
DEPARTAMENTO 3
FICHERO

SIN ANOTACIONES

Silvia Inés Borges
Sub Comisario

106070

2173

J.P.M. O y M Fórm. 05.342

Fórm.. 670

JUNTA DE COMANDANTES
EN JEFE
SERVICIO DE INFORMACION DE DEFENSA

DEPARTAMENTO	DIA	MES	AÑO
Montevideo	24	10	1978

N.o 1.049

- SOLICITUD DE CONSTANCIA DE HABILITACION PARA CARGOS PUBLICOS -

TITULAR	APELLIDO PATERNO: CATALDO	APELLIDO MATERNO: GUTIERREZ
	PRIMER NOMBRE: José	SEGUNDO NOMBRE: César
PADRE	PRIMER NOMBRE: Antonio	SEGUNDO NOMBRE: Félix
MADRE	PRIMER NOMBRE: Asunción	SEGUNDO NOMBRE:

FECHA Y LUGAR DE NACIMIENTO	DIA	MES	AÑO	PAIS	LOCALIDAD o PROVINCIA	NACIONALIDAD
	13	11	1920	R.O.del Uruguay	Montevideo	Oriental-Casado

1 OCUPACION: Ministerio de Transporte y Obras Públicas.-Direc.Arquitectura.-
Desde 1946 a la fecha.-

2 DOMICILIO: Amiens Nro.5090.-Desde 1953 a la fecha.-

3 CREDENCIAL CIVICA	SERIE	NUMERO		DOC. de IDENT.
	B.2.A.	4656		656.756

PARA SER PRESENTADO ANTE LAS AUTORIDADES DE MINISTERIO TRANSPORTE Y OBRAS PUBLICAS.
OBJETO DE LA TRAMITACION (Permanencia).-

1 - Consignar con precisión lugar de trabajo o estudio los 10 últimos años.
2 - Consignar con precisión cada domicilio en los últimos 10 años.
3 - Consignar si ha tenido traslados y números anteriores.

José Cataldo
FIRMA DEL SOLICITANTE

COMISARIA SECCIONAL 8va. vmr.-

Pase a sus efectos al Departamento 3 de la D. N. I. I.

WILSON [illegible] PRUENCE.-
COMISARIO

D. N. I. I. - DEPARTAMENTO Nº 3

DIA	MES	AÑO
1	NOV.	1978

Se hace constar que el titular de la presente solicitud registra las siguientes anotaciones en el fichero de esta Dirección

SIN ANOTACIONES

p/p Pedro Lara Borges
Sub Comisario

106071 2173

S.I.D.
J.P.M. O y M Fórm. 05.342

Fórm.. 670

JUNTA DE COMANDANTES
EN JEFE
SERVICIO DE INFORMACION DE DEFENSA (0)

DEPARTAMENTO	DIA	MES	AÑO
Montevideo.	3.	11.	978.

N.º 1114.f.s.m.=

- SOLICITUD DE CONSTANCIA DE HABILITACION PARA CARGOS PUBLICOS -

TITULAR	APELLIDO PATERNO: Badaracco.	APELLIDO MATERNO: .....
	PRIMER NOMBRE: Luis S/B H	SEGUNDO NOMBRE: Abdon.
PADRE	PRIMER NOMBRE:	SEGUNDO NOMBRE: .....
MADRE	PRIMER NOMBRE: Silvina.=	SEGUNDO NOMBRE: .....

FECHA Y LUGAR DE NACIMIENTO	DIA	MES	AÑO	PAIS	LOCALIDAD o PROVINCIA	NACIONALIDAD
	30.	6.	920.	Uruguay.	Montevideo.	Uruguayo. Casado.=

1	OCUPACION	Empleado.Facultad de Agronomía.desde el año 1957 a la fecha.cargo.Oficial Vigilante.=
2	DOMICILIO	Olegario Andrades No.4852.desde año 1969 a la fecha.anteriormente en el año1964 a 1969 en Danubio No.5030.=

		SERIE	NUMERO			
3	CREDENCIAL CIVICA	B. Z. A.	10814.		DOC. de IDENT.	1.497.555.=

PARA SER PRESENTADO ANTE LAS AUTORIDADES DE la Universidad de la República.=
OBJETO DE LA TRAMITACION para permanencia en el cargo.=

1 - Consignar con precisión lugar de trabajo o estudio los 10 últimos años.
2 - Consignar con precisión cada domicilio en los últimos 10 años.
3 - Consignar si ha tenido traslados y números anteriores.

Luis S Badaracco
FIRMA DEL SOLICITANTE

POLICIA DE MONTEVIDEO SECCION N.º 8

COMISARIA SECCIONAL N.º 8.

Pasé a sus efectos al Departamento 3 de la D. N. I. I.

WILSON RUBEN PRUENCE.=
COMISARIO

D. N. I. I.-.DEPARTAMENTO Nº 3

DIA 11 NOV. AÑO 1978

DIRECCION NACIONAL DE INFORMACION E INTELIGENCIA
Nº 3
FICHERO

Se hace constar que el titular de la presente solicitud registra las siguientes anotaciones en el fichero de esta Dirección

SIN ANOTACIONES

P/A Silvia Lima Borges
Sub-Comisario

106072

2173

S.I.D.
J.P.M. O y M Fórm. 05.342

Fórm.. 670

(0)

JUNTA DE COMANDANTES
EN JEFE
SERVICIO DE INFORMACION DE DEFENSA

DEPARTAMENTO	DIA	MES	AÑO
Montevideo.	3.	11.	78.

N.o 1112.f.o.m.=

- SOLICITUD DE CONSTANCIA DE HABILITACION PARA CARGOS PUBLICOS -

TITULAR	APELLIDO PATERNO: Bidondo.	APELLIDO MATERNO: Abetto.=
	PRIMER NOMBRE: Raúl. s/o ++	SEGUNDO NOMBRE: Felix.
PADRE	PRIMER NOMBRE: Leonardo.	SEGUNDO NOMBRE: Felix.
MADRE	PRIMER NOMBRE: Corina.=	SEGUNDO NOMBRE: .....

FECHA Y LUGAR DE NACIMIENTO	DIA	MES	AÑO	PAIS	LOCALIDAD o PROVINCIA	NACIONALIDAD
	23.	4.	936.	Uruguay.	Montevideo.	Uruguayo. Casado.

1	OCUPACION	Empleado de la Facultad de Agronomia.desde el año 1957 a la fecha.ocupa el cargo de Capataz.=
2	DOMICILIO	Bell No.1128.=desde el año 1967 a la fecha.=

		SERIE	NUMERO		DOC. de IDENT.
3	CREDENCIAL CIVICA	B.D.A.	25.207.		778.219.

PARA SER PRESENTADO ANTE LAS AUTORIDADES DE la Universidad de la República.=
OBJETO DE LA TRAMITACION permanencia en el cargo.=

1 - Consignar con precisión lugar de trabajo o estudio los 10 últimos años.
2 - Consignar con precisión cada domicilio en los últimos 10 años.
3 - Consignar si ha tenido bastos en años anteriores.

FIRMA DEL SOLICITANTE

POLICIA DE MONTEVIDEO SECCION 8

COMISARIA SECCIONAL

Pasa a sus efectos al Departamento 3 de la D. N. I. I.

WILSON ROMAN PRUENCE.=
COMISARIO

D. N. I. I.- DEPARTAMENTO Nº 3

DIA	MES	AÑO
14	NOV.	1978

Se hace constar que el titular de la presente solicitud registra las siguientes anotaciones en el fichero de esta Dirección

DIRECCION NACIONAL DE INFORMACION E INTELIGENCIA
DEPARTAMENTO
FICHERO

SIN ANOTACIONES

P/A Cesar Lopez Borges

106073

2173

S.I.D.
J.P.M. O y M Fórm. 05.342

Fórm. 670

JUNTA DE COMANDANTES
EN JEFE
SERVICIO DE INFORMACION DE DEFENSA

DEPARTAMENTO	DIA	MES	AÑO
Montevideo	8	11	1978

N.o 1.105.-

- SOLICITUD DE CONSTANCIA DE HABILITACION PARA CARGOS PUBLICOS -

TITULAR	APELLIDO PATERNO: BRASESCO	APELLIDO MATERNO: ~~CALVO de PINTO~~
	PRIMER NOMBRE: Carmen ~~Sara~~	SEGUNDO NOMBRE: Dora
PADRE	PRIMER NOMBRE: Ignacio	SEGUNDO NOMBRE: Andres
MADRE	PRIMER NOMBRE: Marfa	SEGUNDO NOMBRE: Ludivina

FECHA Y LUGAR DE NACIMIENTO	DIA	MES	AÑO	PAIS	LOCALIDAD o PROVINCIA	NACIONALIDAD
	25	4	1939	R.O.de Uruguay	Montevideo.-	oriental,casada.-

1	**OCUPACION**	De 1968 a la fecha empleada de O.S.E.-
2	**DOMICILIO**	De 1968 a la fecha en Olabarría Nro.563.-

		SERIE	NUMERO			
3	**CREDENCIAL CIVICA**	B.Z.B.	24.548	Montevideo.-única.-	**DOC. de IDENT.**	877.972.-

PARA SER PRESENTADO ANTE LAS AUTORIDADES DE O.S.E., **OBJETO DE LA TRAMITACION** para permanencia en el cargo de auxiliar Contable 2.-

1 - Consignar con precisión lugar de trabajo o estudio los 10 últimos años.
2 - Consignar con precisión cada domicilio en los últimos 10 años.
3 - Consignar si ha tenido traslados y números anteriores.

Dora Brasesco de Pinto
FIRMA DEL SOLICITANTE

COMISARIA SECCIONAL 8va.-cab.-

Pase a sus efectos al Departamento 3 de la D. N. I. I.

WILSON ROGELIO PRUENCE
COMISARIO

POLICIA DE MONTEVIDEO
SECCIONAL 8ª

D. N. I. I.- DEPARTAMENTO Nº 3

DIA	MES	AÑO

Se hace constar que el titular de la presente solicitud registra las siguientes anotaciones en el fichero de esta Dirección

DEPARTAMENTO N° 3

SIN ANOTACIONES

POR EL JEFE DEL DEPARTAMENTO N.o 3
y por su comisario

SUB-COMISARIO

106074

2173

J.P.M. O y M Fórm. 05.342

Fórm.. 670

JUNTA DE COMANDANTES
EN JEFE
SERVICIO DE INFORMACION DE DEFENSA

DEPARTAMENTO	DIA	MES	AÑO
Montevideo	24	10	1978

N.o 1.038.1[illegible].=

- SOLICITUD DE CONSTANCIA DE HABILITACION PARA CARGOS PUBLICOS -

TITULAR	APELLIDO PATERNO	BERRETA de SANCHEZ.=	APELLIDO MATERNO	CORDOBA.=
	PRIMER NOMBRE	María.=	SEGUNDO NOMBRE	Beatriz.=
PADRE	PRIMER NOMBRE	Lázaro.=	SEGUNDO NOMBRE	.=.=.=.=.=
MADRE	PRIMER NOMBRE	Loreta.=	SEGUNDO NOMBRE	.=.=.=.=

FECHA Y LUGAR DE NACIMIENTO	DIA	MES	AÑO	PAIS	LOCALIDAD o PROVINCIA	NACIONALIDAD
	9	10	1934	URUGUAY.=	Colonia.=	Oriental, casada.=

1	OCUPACION	1967 a la fecha M.T.O.P. Dirección Nacional de Transporte, cargo Jefe de Sector, Sección Control.=
2	DOMICILIO	1967 a 1969 Comercio 1814.=1969 a 1972 Machado Nro.3360.= 1973 a la fecha Molinos de Raffo Nro. 479 Apto.30.=

		SERIE	NUMERO			
3	CREDENCIAL CIVICA	DCB	12209	NO TIENE.=	DOC. de IDENT.	869.570.=

PARA SER PRESENTADO ANTE LAS AUTORIDADES DE M. T.O.P.
OBJETO DE LA TRAMITACION Permanencia.=

1 - Consignar con precisión lugar de trabajo o estudio los 10 últimos años.
2 - Consignar con precisión cada domicilio en los últimos 10 años.
3 - Consignar si ha tenido traslados y números anteriores.

X María B. Berreta de Sanchez
FIRMA DEL SOLICITANTE

COMISARIA SECCIONAL 6ve.=

Pase a sus efectos al Departamento 3 de la D. N. I. I.

WILSON ROMAN PRUNICE.=
COMISARIO

D. N. I. I. DEPARTAMENTO Nº 3

DIA	MES	AÑO
14	NOV	1978

Se hace constar que el titular de la presente solicitud registra las siguientes anotaciones en el fichero de esta Dirección

SIN ANOTACIONES

p/s Silvar Luis Borges
Sub Comisario

106075

2173

S.I.D.
J.P.M. O y M Fórm. 05.342

Fórm.. 670

JUNTA DE COMANDANTES
EN JEFE
SERVICIO DE INFORMACION DE DEFENSA

P

DEPARTAMENTO	DIA	MES	AÑO
Montevideo	23	10	1978

N.o 1.032

- SOLICITUD DE CONSTANCIA DE HABILITACION PARA CARGOS PUBLICOS -

TITULAR	APELLIDO PATERNO: CAZABONNET + O +	APELLIDO MATERNO: SOUZA
	PRIMER NOMBRE: Darwin	SEGUNDO NOMBRE: Héctor
PADRE	PRIMER NOMBRE: Héctor	SEGUNDO NOMBRE: ----------
MADRE	PRIMER NOMBRE: María	SEGUNDO NOMBRE: Liboria

FECHA Y LUGAR DE NACIMIENTO	DIA	MES	AÑO	PAIS	LOCALIDAD o PROVINCIA	NACIONALIDAD
	13	11	1932	R.O.del Uruguay	Montevideo	Oriental-Casado

1	OCUPACION	A.F.E.Gerencia general.Dpto.provecuría Peñarol.-Auxiliar.- Desde 1964 a la fecha.-
2	DOMICILIO	Av.Bayago Nro.1140 bis apto.3.-Desde 1964 a la fecha.-

		SERIE	NUMERO		DOC. de IDENT.	
3	CREDENCIAL CIVICA	A.Z.A.	12767			646.105

PARA SER PRESENTADO ANTE LAS AUTORIDADES DE A.F.E.(Permanencia en el cargo).-
OBJETO DE LA TRAMITACION

1 - Consignar con precisión lugar de trabajo o estudio los 10 últimos años.
2 - Consignar con precisión cada domicilio en los últimos 10 años.
3 - Consignar si ha tenido traslados y números anteriores.

FIRMA DEL SOLICITANTE

COMISARIA SECCIONAL 8va.-mr.-

Pase a sus efectos al Departamento 3 de la D. N. I. I.

WILSON [illegible] PRUENCE.-
COMISARIO

D. N. I. I. DEPARTAMENTO Nº 3

DIA	MES	AÑO
11	NOV.	1978

Se hace constar que el titular de la presente solicitud registra las siguientes anotaciones en el fichero de esta Dirección

POLICIA DE MONTEVIDEO · COMISARIA SECCIONAL 8va. · DEPARTAMENTO · DIRECCION NACIONAL DE INFORMACION E INTELIGENCIA · FICHERO

SIN ANOTACIONES

P/P Silvan [illegible] Borges
Sub Comisario

106076

2173

S.I.D.
J.P.M. O y M Fórm. 05.342

Fórm.. 670

JUNTA DE COMANDANTES
EN JEFE
SERVICIO DE INFORMACION DE DEFENSA

(0)

DEPARTAMENTO	DIA	MES	AÑO
Montevideo.	9.	11.	978.

N.o 1191.f.e.n.

- SOLICITUD DE CONSTANCIA DE HABILITACION PARA CARGOS PUBLICOS -

TITULAR	APELLIDO PATERNO: Herold	APELLIDO MATERNO: Varga.
	PRIMER NOMBRE: Ernesto. S/A ++	SEGUNDO NOMBRE: .....
PADRE	PRIMER NOMBRE: Luis.	SEGUNDO NOMBRE: .....
MADRE	PRIMER NOMBRE: Veronica.=	SEGUNDO NOMBRE: .....

FECHA Y LUGAR DE NACIMIENTO	DIA	MES	AÑO	PAIS	LOCALIDAD o PROVINCIA	NACIONALIDAD
	10.	3.	930.	Uruguay.	Montevideo.	Uruguayo.Casado.

1	OCUPACION	Empleado.Palacio Legislativo.desde 1960 a la fecha.cargo.Oficial 4o.
2	DOMICILIO	Hotels No.3886.desde el mes de Noviembre de 1972 a la fecha.anteriormente año 1958 a 1972 en Baltimore No.1476.=

		SERIE	NUMERO		DOC. de IDENT.	
3	CREDENCIAL CIVICA	B.Z.B.	15169.			588.667.

PARA SER PRESENTADO ANTE LAS AUTORIDADES DE Poder Legislativo.=
OBJETO DE LA TRAMITACION para permanencia en el cargo.=

1 - Consignar con precisión lugar de trabajo o estudio los 10 últimos años.
2 - Consignar con precisión cada domicilio en los últimos 10 años.
3 - Consignar si ha tenido traslados y números anteriores.

Ernesto Herold
FIRMA DEL SOLICITANTE

COMISARIA SECCIONAL 8va.

Pase a sus efectos al Departamento 3 de la D. N. I. I.

WILSON RUBEN PRUENCE.=
COMISARIO

D. N. I. I.-.DEPARTAMENTO Nº 3

DIA	MES	AÑO
8	DIC.	1978

Se hace constar que el titular de la presente solicitud registra las siguientes anotaciones en el fichero de esta Dirección

DIRECCION NACIONAL DE INFORMACIONES E IDENTIFICACION POLICIA Y LEGISTA
DEPARTAMENTO N.o 3

SIN ANOTACIONES

POR EL JEFE DEL DEPARTAMENTO N.o 3
y por su orden

Benito [illegible] PEÑILLA
SUB - COMISARIO

106077

2173

J.P.M. O y M Fórm. 05.342

Fórm.. 670

JUNTA DE COMANDANTES
EN JEFE
SERVICIO DE INFORMACION DE DEFENSA

(0)

DEPARTAMENTO	DIA	MES	AÑO
Montevideo	7	11	978

N.o 1.961.-

- SOLICITUD DE CONSTANCIA DE HABILITACION PARA CARGOS PUBLICOS -

		APELLIDO PATERNO	APELLIDO MATERNO
TITULAR		LESCURE	SARAVIA
	PRIMER NOMBRE	Carlos Scott	SEGUNDO NOMBRE Albino
PADRE	PRIMER NOMBRE	Leon	SEGUNDO NOMBRE Pablo
MADRE	PRIMER NOMBRE	Aida	SEGUNDO NOMBRE ------

FECHA Y LUGAR DE NACIMIENTO	DIA	MES	AÑO	PAIS	LOCALIDAD o PROVINCIA	NACIONALIDAD
	24	3	1940	R.O.del Uruguay	Montevideo	oriental,casado

1	OCUPACION	De 1962 a la fecha Ministerio de Defensa Nacional,(Dección de Aviación Civil).-
2	DOMICILIO	De 1968 a 1970 en Eduardo Acevedo Nro.1009.- De 1971 a 1975 en Balneario Shangrula ,Solar Nro.47 Calle Genova.- Dpto. de Canelones.-De 1976 a la fecha en Eduardo Pondal Nro.837.-

		SERIE	NUMERO		DOC. de IDENT.	
3	CREDENCIAL CIVICA	A.S.B.	8695	Montevideo,única.-		892.652.-

PARA SER PRESENTADO ANTE LAS AUTORIDADES DE Dirección General de Aviación Civil,para
OBJETO DE LA TRAMITACION permanencia en el cargo Chofer.-

1 - Consignar con precisión lugar de trabajo o estudio los 10 últimos años.
2 - Consignar con precisión cada domicilio en los últimos 10 años.
3 - Consignar si ha tenido traslados y números anteriores.

Carlos A. Lescure
FIRMA DEL SOLICITANTE

COMISARIA SECCIONAL 8va.-

Pase a sus efectos al Departamento 3 de la D. N. I. I.

WILSON RORAN PRUENCE
COMISARIO

POLICIA DE MONTEVIDEO
SECCIONAL 8a

D. N. I. I. - DEPARTAMENTO Nº 3

DIA	MES	AÑO
1	NOV.	1978

Se hace constar que el titular de la presente solicitud registra las siguientes anotaciones en el fichero de esta Dirección

SIN ANOTACIONES

POR EL JEFE DEL DEPARTAMENTO N.o 3
y por su orden

GRADO

2173

106073

J.P.M. O y M Fórm. 05.342

Fórm.. 670

JUNTA DE COMANDANTES
EN JEFE
SERVICIO DE INFORMACION DE DEFENSA

(0)

DEPARTAMENTO	DIA	MES	AÑO
Montevideo	7	11	978

N.o 1.152.

- SOLICITUD DE CONSTANCIA DE HABILITACION PARA CARGOS PUBLICOS -

TITULAR	APELLIDO PATERNO	CAIRO	APELLIDO MATERNO	MORGAVI
	PRIMER NOMBRE	Hector	SEGUNDO NOMBRE	Arieteo
PADRE	PRIMER NOMBRE	Juan	SEGUNDO NOMBRE	[redacted]
MADRE	PRIMER NOMBRE	Magdalena	SEGUNDO NOMBRE	[redacted]

FECHA Y LUGAR DE NACIMIENTO	DIA	MES	AÑO	PAIS	LOCALIDAD o PROVINCIA	NACIONALIDAD
	24	12	1929	R.O.del Uruguay	Montevideo.-	oriental,casado.

1	**OCUPACION**	De 1955 a la fecha se desempeña como empleado del inisterio de Transporte y Obras Públicas,(Dcción de Vialidad,(Colón).-
2	**DOMICILIO**	De 1965 a la fecha en la calle Terencio Nro.1554 .-

		SERIE	NUMERO		DOC. de IDENT.
3	CREDENCIAL CIVICA	B.R.A.	8416	Montevideo.-	1.431.149.-

PARA SER PRESENTADO ANTE LAS AUTORIDADES DE Ministerio de T.y Obras Públicas(D.Vialidad)
OBJETO DE LA TRAMITACION para permanencia en eà cargo que ocupa como Capataz de División.-

1 - Consignar con precisión lugar de trabajo o estudio los 10 últimos años.
2 - Consignar con precisión cada domicilio en los últimos 10 años.
3 - Consignar el Nº de Credencial cívica y números anteriores.

Hector Cairo
FIRMA DEL SOLICITANTE

POLICIA DE MONTEVIDEO SECCIONAL 8va.

COMISARIA SECCIONAL 8va.-cab.-

Pase a sus efectos al Departamento 3 de la D. N. I. I.

WILSON ROBAIN PRUENCE
COMISARIO

D. N. I. I..-.DEPARTAMENTO Nº 3

DIA 11 MES NOV. AÑO 978

DIRECCION NACIONAL DE INFORMACION E INTELIGENCIA DEPARTAMENTO Nº 3

anotaciones en el fichero de esta Dirección

Se hace constar que el titular de la presente solicitud registra las siguientes

SIN ANOTACIONES

106073

2173

J.P.M. O y M Fórm. 05.342

Fórm.. 670

JUNTA DE COMANDANTES
EN JEFE
SERVICIO DE INFORMACION DE DEFENSA

DEPARTAMENTO	DIA	MES	AÑO
Montevideo.	6.	11.	978.

N.o 1141. F.S.D.N.

- SOLICITUD DE CONSTANCIA DE HABILITACION PARA CARGOS PUBLICOS -

TITULAR	APELLIDO PATERNO: Cabrera	APELLIDO MATERNO: Tardi.
	PRIMER NOMBRE: Pablo. 9/0 H	SEGUNDO NOMBRE: Daniel.=
PADRE	PRIMER NOMBRE: Pablo.	SEGUNDO NOMBRE: .....
MADRE	PRIMER NOMBRE: Maria	SEGUNDO NOMBRE: Reilda.=

FECHA Y LUGAR DE NACIMIENTO	DIA	MES	AÑO	PAIS	LOCALIDAD o PROVINCIA	NACIONALIDAD
	14.	6.	953.	Uruguay.	Montevideo.	Uruguayo.Casado.

1	**OCUPACION**	Empleado.Facultad de Medicina.desde octubre de 1973.a la fecha.cargo servicio general.anteriormente foriante vecinal por la cuenta.=
2	**DOMICILIO**	Vedia No.1121.desde 1963 a la fecha.=

3	CREDENCIAL CIVICA	SERIE: B.Z.A.	NUMERO: 24436.		DOC. de IDENT.	1.341.645.

PARA SER PRESENTADO ANTE LAS AUTORIDADES DE la Universidad de la República.=
OBJETO DE LA TRAMITACION para permanencia en el cargo.=

1 - Consignar con precisión lugar de trabajo o estudio los 10 últimos años.
2 - Consignar con precisión cada domicilio en los últimos 10 años.
3 - Consignar si ha tenido tratamientos mentales anteriores.

FIRMA DEL SOLICITANTE

POLICIA DE MONTEVIDEO
COMISARIA SECCIONAL 8va.
SECCIONAL 8

Pase a sus efectos al Departamento 3 de la D. N. I. I.

WILSON RUBAN REUNCI.=
COMISARIO

D. N. I. I.-. DEPARTAMENTO Nº 3

DIA 11 NOV. MES AÑO 78

Se hace constar que el titular de la presente solicitud registra las siguientes anotaciones en el Fichero de esta Dirección

DIRECCION NACIONAL DE INFORMACION E INTERPRETACION
DEPARTAMENTO

SIN ANOTACIONES

Subteniente

2173

J.P.M. O y M Fórm. 05.342

Fórm.. 670

JUNTA DE COMANDANTES
EN JEFE
SERVICIO DE INFORMACION DE DEFENSA

(0)

DEPARTAMENTO Mon. Vi... | D. 3. | M. 11. | 9709

N.o 1121.I.s.d.=

- SOLICITUD DE CONSTANCIA DE HABILITACION PARA CARGOS PUBLICOS -

TITULAR	Bustelo. (APELLIDO PATERNO)	Souto. (APELLIDO MATERNO)
	Beatriz. s/a ++ (PRIMER NOMBRE)	Susana. (SEGUNDO NOMBRE)
PADRE	Benjamin (PRIMER NOMBRE)	Antonio. (SEGUNDO NOMBRE)
MADRE	Iris. (PRIMER NOMBRE)	..... (SEGUNDO NOMBRE)

FECHA Y LUGAR DE NACIMIENTO	19na.	12.	948.	Uruguay.	Montevideo. (LOCALIDAD O PROVINCIA)	Uruguaya. Soltera. (NACIONALIDAD)

1 OCUPACION: Empleada.Facultad de Medicina.desde 1972 del mes de Setiembre a la fecha.cargo Auxiliar.=anteriormente laborea.=

2 DOMICILIO: Av. Instrucciones Nro. 1326.desde 1948 a la fecha.=

3 CREDENCIAL CIVICA: B. [illegible] 31248. | DOC. de IDENT.: 1.094.348.=

PARA SER PRESENTADO ANTE LAS AUTORIDADES DE la Universidad de la República.=
OBJETO DE LA TRAMITACION para pertenencia en el cargo.=

1 - Consignar con precisión lugar de trabajo o estudio los 10 últimos años.
2 - Consignar con precisión cada domicilio en los últimos 10 años.
3 - Consignar si ha tenido traslados y números anteriores.

Beatriz S. Bustelo Souto
FIRMA DEL SOLICITANTE

8va.
COMISARIA SECCIONAL

Pase a sus efectos al Departamento 3 de la D. N. I. I.

WILSON RODDAN PRUNCE.=
COMISARIO

D. N. I. I.- DEPARTAMENTO Nº 3

DIA	MES	AÑO
11	NOV.	1978

Se hace constar que el titular de la presente solicitud registra las siguientes anotaciones en el fichero de esta Dirección

DIRECCION NACIONAL DE INFORMACION E INTELIGENCIA
DEPARTAMENTO Nº 3
FICHERO

SIN ANOTACIONES

P/h Silvan Silva Borges
Sub-Comisario

106081

2173

S.I.D.
I.P.M. O y M Fórm. 05.342

Fórm.. 670

JUNTA DE COMANDANTES
EN JEFE
SERVICIO DE INFORMACION DE DEFENSA

DEPARTAMENTO	DIA	MES	AÑO
Montevideo.	8.	11.	78.

N.o 1173.f.c.a.

- SOLICITUD DE CONSTANCIA DE HABILITACION PARA CARGOS PUBLICOS -

	APELLIDO PATERNO	APELLIDO MATERNO
TITULAR	Agrel.	Cappanera.
	PRIMER NOMBRE	SEGUNDO NOMBRE
	Felix. S/O	Angel.
PADRE	PRIMER NOMBRE	SEGUNDO NOMBRE
	Angel.	
MADRE	PRIMER NOMBRE	SEGUNDO NOMBRE
	Adela.	

FECHA Y LUGAR DE NACIMIENTO	DIA	MES	AÑO	PAIS	LOCALIDAD - PROVINCIA	NACIONALIDAD
	25.	4.	933.	Uruguay.	Montevideo.	Uruguaya. Casada.

1	**OCUPACION**	Empleada. Publico Legislativo. desde 1953 a la fecha. Cargo. Padis Perez.
2	**DOMICILIO**	Domingo [illegible] No.4394. al 96. desde 1971 a la fecha. anteriormente. año 1958 a 1971. Av. Millan No.4394. apto.=
3	**CREDENCIAL CIVICA**	SERIE A.J.J.J. NUMERO 2054. — DOC. de IDENT. 600.951.

PARA SER PRESENTADO ANTE LAS AUTORIDADES DE 1 Poder Legislativo.=
OBJETO DE LA TRAMITACION para permanencia en el cargo.=

1 - Consignar con precisión lugar de trabajo o estudio los 10 últimos años.
2 - Consignar con precisión cada domicilio en los últimos 10 años.
3 - Consignar si ha tenido traslados y números anteriores.

FIRMA DEL SOLICITANTE

POLICIA DE MONTEVIDEO 8.

COMISARIA SECCIONAL

Pase a sus efectos al Departamento 3 de la D. N. I. I.

WILSON [illegible] PRUNCE.=
COMISARIO

D. N. I. I. - DEPARTAMENTO Nº 3

DIA 11 MES NOV. AÑO 1978

Se hace constar que el titular de la presente solicitud registra las siguientes anotaciones en el fichero de esta Dirección

DIRECCION NACIONAL DE INFORMACION E INTELIGENCIA DEPTO. 3

SIN ANOTACIONES

POR EL JEFE DEL DEPARTAMENTO N.o 3
Y por su orden

Pedro [illegible]
SUB - COMISARIO

5082

2173

J.P.M. O y M Fórm. 05.342

Fórm.. 670

JUNTA DE COMANDANTES
EN JEFE
SERVICIO DE INFORMACION DE DEFENSA

(0)

DEPARTAMENTO	DIA	MES	AÑO
Montevideo	8	11	978

N.o 1.176.-

- SOLICITUD DE CONSTANCIA DE HABILITACION PARA CARGOS PUBLICOS -

TITULAR	APELLIDO PATERNO: ARBALLO	APELLIDO MATERNO: SILVA de ROSIN-I
	PRIMER NOMBRE: ~~Sra~~ Celina ++	SEGUNDO NOMBRE: ------
PADRE	PRIMER NOMBRE: Avelino	SEGUNDO NOMBRE: ------
MADRE	PRIMER NOMBRE: Amelia*	SEGUNDO NOMBRE: ------

FECHA Y LUGAR DE NACIMIENTO	DIA	MES	AÑO	PAIS	LOCALIDAD o PROVINCIA	NACIONALIDAD
	23	9	1935	R.O.del Uruguay	Soriano	oriental, casada.-

1	**OCUPACION**	De 1958 a a la fecha se desempeñó como empleada en la Universidad de la República.-
2	**DOMICILIO**	De 1968 a la fecha en Paso del Rey Nro.4074,-apto.1.-

		SERIE	NUMERO			
3	**CREDENCIAL CIVICA**	M.E.E	1160	Soriano, única.-	**DOC. de IDENT.**	1.133.699.-

PARA SER PRESENTADO ANTE LAS AUTORIDADES DE Universidad de la República, para permaneOBJETO DE LA TRAMITACION cer en el cargo de Servicios Generales.-

1 - Consignar con precisión lugar de trabajo o estudio los 10 últimos años.
2 - Consignar con precisión cada domicilio en los últimos 10 años.
3 - Consignar si ha tenido traslados y números anteriores.

Celina Arballo
FIRMA DEL SOLICITANTE

COMISARIA SECCIONAL 8va.- cab.-

POLICIA DE MONTEVIDEO SECCIONAL 8va.

Pase a sus efectos al Departamento 3 de la D. N. I. I.

WILSON RONDAN PRUENCE
COMISARIO

D. N. I. I.- DEPARTAMENTO Nº 3

DIA	MES	AÑO
08	11.	1978

Se hace constar que el titular de la presente solicitud registra las siguientes anotaciones en el fichero de esta Dirección

DEPARTAMENTO Nº 3

SIN ANOTACIONES

POR EL JEFE DEL DEPARTAMENTO N.o 3
y por su orden

Benito GONZALEZ CASTANILLA
SUB - LOCUTARIO

106083

2173

J.P.M. O y M Fórm. 05.342

Fórm.. 670

JUNTA DE COMANDANTES
EN JEFE
SERVICIO DE INFORMACION DE DEFENSA

DEPARTAMENTO	DIA	MES	AÑO
Montevideo.	17.	11.	76.

N.01436.f.s.m.=

- SOLICITUD DE CONSTANCIA DE HABILITACION PARA CARGOS PUBLICOS -

TITULAR	APELLIDO PATERNO: Rath.	APELLIDO MATERNO: Correa.
	PRIMER NOMBRE: Enrique	SEGUNDO NOMBRE: Pablo.=
PADRE	PRIMER NOMBRE: Héctor.	SEGUNDO NOMBRE: Abel.=
MADRE	PRIMER NOMBRE: Lila.	SEGUNDO NOMBRE: .....

FECHA Y LUGAR DE NACIMIENTO	DIA	MES	AÑO	PAIS	LOCALIDAD o PROVINCIA	NACIONALIDAD
	4.	3.	950.	Uruguay.	Montevideo.	Uruguayo. Soltero.

1	**OCUPACION**	Empleado. U.T.U. desde 1971 a la fecha. cargo. auxiliar de Contaduria. anteriormente. año 1968 a 1976 Estudiante Facultad de Derecho.=
2	**DOMICILIO**	Maria Orticochea. No. 4337. bis. apt. 1ro. desde 1953 a la fecha.=

		SERIE	NUMERO		DOC. de IDENT.
3	**CREDENCIAL CIVICA**	B.Z.B.	3789.		1.217.068.=

PARA SER PRESENTADO ANTE LAS AUTORIDADES DE la Universidad del Trabajo del Uruguay.=
OBJETO DE LA TRAMITACION para permanencia en el cargo.=

1 - Consignar con precisión lugar de trabajo o estudio los 10 últimos años.
2 - Consignar con precisión cada domicilio en los últimos 10 años.
3 - Consignar si ha tenido traslados y números anteriores.

FIRMA DEL SOLICITANTE

POLICIA DE MONTEVIDEO

COMISARIA SECCIONAL 8va. 10

Pase a sus efectos al Departamento 3 de la D. N. I. I.

WILSON [illegible] PRUENCE.=
COMISARIO

D. N. I. I.-. DEPARTAMENTO Nº 3

DIA	MES	AÑO

Se hace constar que el titular de la presente solicitud registra las siguientes anotaciones en el fichero de esta Dirección

SIN [illegible]

POR EL JEFE DEL DEPARTAMENTO N.º 3
y por su orden

Benito GONZALEZ BONILLA
SUB-COMISARIO

106084

2173

J.P.M. O y M Fórm. 05.342

Fórm.. 670

JUNTA DE COMANDANTES
EN JEFE
SERVICIO DE INFORMACION DE DEFENSA

DEPARTAMENTO	DIA	MES	AÑO
Montevideo	16	11	1978

N.o 1.628 aay.-

- SOLICITUD DE CONSTANCIA DE HABILITACION PARA CARGOS PUBLICOS -

TITULAR	APELLIDO PATERNO: ZABALGUE	APELLIDO MATERNO: VIGIL	
	PRIMER NOMBRE: Ariel	SEGUNDO NOMBRE: Gavino	
PADRE	PRIMER NOMBRE: José	SEGUNDO NOMBRE: Federico	
MADRE	PRIMER NOMBRE: Angela	SEGUNDO NOMBRE: Clotilde	

FECHA Y LUGAR DE NACIMIENTO	DIA	MES	AÑO	PAIS	LOCALIDAD o PROVINCIA	NACIONALIDAD
	2	3	1941	Uruguay	Rivera	Uruguaya(Cdo.)...

1	OCUPACION	Administración Nacional de Puertos desde 1963 a la fecha. Cargo Marinero Secc. Remolcadores.-
2	DOMICILIO	Edison entre Sanchez y América desde 1960 a 1973 Marin Nro. 1160 desde 1973 a 1977.- Islas Canarias Nro. 4777 H desde 1977 a la fecha.-

		SERIE	NUMERO		DOC. de IDENT.
3	CREDENCIAL CIVICA	82A	17.239		995.045

PARA SER PRESENTADO ANTE LAS AUTORIDADES DE A.N.P.
OBJETO DE LA TRAMITACION Permanencia en el cargo.-

1 - Consignar con precisión lugar de trabajo o estudio los 10 últimos años.
2 - Consignar con precisión cada domicilio en los últimos 10 años.
3 - Consignar si ha tenido traslados y números anteriores.

FIRMA DEL SOLICITANTE

COMISARIA SECCIONAL 8va.-

Pase a sus efectos al Departamento 3 de la D. N. I. I.

WILSON [illegible] PRUENCE.
COMISARIO

D. N. I. I.-.DEPARTAMENTO Nº 3

DIA	MES	AÑO
08	DIC.	1978

Se hace constar que el titular de la presente solicitud registra las siguientes anotaciones en el fichero de esta Dirección

DIRECCION NACIONAL DE INFORMACION E INTELIGENCIA
DEPARTAMENTO Nº 3
FICHERO

SIN ANOTACIONES

POR EL JEFE DEL DEPARTAMENTO N.o 3
y por su orden

Benito GONZALEZ BONILLA
SUB - COMISARIO

160098

2173

J.P.M. O y M Fórm. 05.342

Fórm.. 670

JUNTA DE COMANDANTES
EN JEFE
SERVICIO DE INFORMACION DE DEFENSA

(10)

DEPARTAMENTO	DIA	MES	AÑO
Montevideo	31	10	978

N.O 1.095

- SOLICITUD DE CONSTANCIA DE HABILITACION PARA CARGOS PUBLICOS -

TITULAR	APELLIDO PATERNO: [illegible].=	APELLIDO MATERNO: [illegible].=	
	PRIMER NOMBRE: Alfredo.=	SEGUNDO NOMBRE: Salvador.=	
PADRE	PRIMER NOMBRE: [illegible].=	SEGUNDO NOMBRE: .=.=.	
MADRE	PRIMER NOMBRE: María.=	SEGUNDO NOMBRE: Aurora.=	

FECHA Y LUGAR DE NACIMIENTO	DIA	MES	AÑO	PAIS	LOCALIDAD o PROVINCIA	NACIONALIDAD
	17	3	933	Uruguay.=	Cerro Largo.=	Oriental.casado.=

1	**OCUPACION**	1968 a la fecha M.T.O.P. Dirección de Vialidad.=cargo Oficial Herrero
2	**DOMICILIO**	1968 a la fecha Las Violetas Nro.1058.=

		SERIE	NUMERO			
3	**CREDENCIAL CIVICA**	ESA	14.285.=	No tiene.=	**DOC. de IDENT.**	1.044.085.=

PARA SER PRESENTADO ANTE LAS AUTORIDADES DE [illegible].=
OBJETO DE LA TRAMITACION Pertenencia.=

1 - Consignar con precisión lugar de trabajo o estudio los 10 últimos años.
2 - Consignar con precisión cada domicilio en los últimos 10 años.
3 - Consignar si ha tenido traslados y números anteriores.

X [signature]
FIRMA DEL SOLICITANTE

POLICIA DE INVESTIGACIONES
SECCIONAL 8va.

COMISARIA SECCIONAL 8va.=

Pase a sus efectos al Departamento 3 de la D. N. I. I.

[illegible]ISON [illegible] PRUENCE.=
COMISARIO

D. N. I. I.-.DEPARTAMENTO Nº 3 "MES DEL XXX ANIVERSARIO DE LA DECLARACION UNIVERSAL DE LOS DERECHOS HUMANOS"

DIA	MES	AÑO
17	NOV	978

DIRECCION NACIONAL DE INFORMACION E INTELIGENCIA
DEPARTAMENTO Nº 3
FICHERO

anotaciones en el fichero de esta Dirección

Se hace constar que el titular de la presente solicitud registra las siguientes

MEMORANDUM No. 6984/978.ica.- (Secc.8va.)

CON ANOTACIONES

REGISTRAMOS: ROLDAN PEREZ, Alfredo Salvador.-
DOCUMENTO: No se registra.-
DOMICILIO: Las Violetas No.1058 bis,en 1973.-
OCUPACION: Funcionario del Min. de Obras Publicas.-
DATOS PERSONALES: de 45 años.-
ANOTACIONES: Detenido el día 31/5/973,porpersonal del Dpto. 4,luego de haberse allanado su domicilio con resultado negativo. Recobra la libertad el mismo día por orden superior, siendo su detención por averiguación.-

EL JEFE DEL DEPARTAMENTO 3
WASHINGTON DOS SANTOS AGUINAGA
SUB-COMISARIO

2173

106086

J.P.M. O y M Fórm. 05.342 — Fórm.. 670

JUNTA DE COMANDANTES
EN JEFE
SERVICIO DE INFORMACION DE DEFENSA

(0)

DEPARTAMENTO	DIA	MES	AÑO
Montevideo.=	31	10	1978

No. 1.103.jodf.=

- SOLICITUD DE CONSTANCIA DE HABILITACION PARA CARGOS PUBLICOS -

TITULAR	APELLIDO PATERNO	XXXXXXXX	APELLIDO MATERNO	RIVALDITO.=
	PRIMER NOMBRE	Ricardo.=	SEGUNDO NOMBRE	Oscar.=
PADRE	PRIMER NOMBRE	.=.=.	SEGUNDO NOMBRE	.=.=
MADRE	PRIMER NOMBRE	Rosa.=	SEGUNDO NOMBRE	.=.=

FECHA Y LUGAR DE NACIMIENTO	DIA	MES	AÑO	PAIS	LOCALIDAD o PROVINCIA	NACIONALIDAD
	25	4	943	Uruguay.=	Montevideo.=	Oriental.casado.=

1 OCUPACION
1968 ~~xxxxx~~ empleado Panaderia Fragata, Avda.Italia y 18 de Diciembre
1969 a 1971 [illegible] y [illegible], [illegible] Pintura, Avda.Santa Fé y Libertad
1971 a 1976 [illegible] Electricista.1976 a la fecha
[illegible] electricista.=

2 DOMICILIO
1968 Zaragoza 1897.-1969 a 1971 Talcahuano 249 Bs.Aires.Cap.Fed.
1971 a 1973 Zaragoza 1897, 1973 a la fecha Pedro 1ro. Nro.759.=

3 CREDENCIAL CIVICA	SERIE	NUMERO		DOC. de IDENT.
	BCB	18.404	No tiene.=	1.017.805.=

PARA SER PRESENTADO ANTE LAS AUTORIDADES DE [illegible].=
OBJETO DE LA TRAMITACION Permanencia.=

1 - Consignar con precisión lugar de trabajo o estudio los 10 últimos años.
2 - Consignar con precisión cada domicilio en los últimos 10 años.
3 - Consignar si ha tenido traslados y números anteriores.

X Ricardo Rivaldito
FIRMA DEL SOLICITANTE

COMISARIA SECCIONAL 8va.=

Pase a sus efectos al Departamento 3 de la D. N. I. I.

WILSON [illegible] PRUNCE.=
COMISARIO

D. N. I. I.-.DEPARTAMENTO Nº 3

-MES DEL XXX ANIVERSARIO DE LA DECLARA-
CION UNIVERSAL DE LOS DERECHOS HUMANOS.

DIA 1 MES NOV. AÑO 1978

Se hace constar que el titular de la presente solicitud registra las siguientes anotaciones en el fichero de esta Dirección

M E M O R A N D U M No.6948/978/Sec.8va./es.-

REGISTRAMOS: RIVALDITO,Ricardo Oscar.-
DOCUMENTO: C.C. B.C.B. 18.404.-
DOMICILIO: Zaragoza 1897.-
ANOTACIONES: 24/6/976:-Delegado de mesa por el Partido Revolucionario de Trabajadores, en las elecciones naciona-nales de 1971, circuito 1071 (Amazonas 1616) , lista 968.- 7/7/976:-Idem en el circuito 1154 , (Pilcomayo 5206) , lista 968.-.-.-.-.-.-.-.-.-.-.-.-.-.-

CON ANOTACIONES

EL JEFE DEL DEPARTAMENTO
WASHINGTON DOS SANTOS AGUINAGA
SUB- COMISARIO

2173

106087

J.P.M. O y M Fórm. 05.342

Fórm. . 670

JUNTA DE COMANDANTES
EN JEFE
SERVICIO DE INFORMACION DE DEFENSA

(0)

DEPARTAMENTO	DIA	MES	AÑO
Montevideo	20	10	1978

N.o 1.024.-

- SOLICITUD DE CONSTANCIA DE HABILITACION PARA CARGOS PUBLICOS -

TITULAR	APELLIDO PATERNO	APELLIDO MATERNO
	PRIMER NOMBRE ++	SEGUNDO NOMBRE
PADRE	PRIMER NOMBRE Osvaldo FV	SEGUNDO NOMBRE Héctor
MADRE	PRIMER NOMBRE José Carolina	SEGUNDO NOMBRE

FECHA Y LUGAR DE NACIMIENTO	DIA	MES	AÑO	PAIS	LOCALIDAD o PROVINCIA	NACIONALIDAD
	24	8	1932	R.O.del Uruguay	Montevideo	Oriental-Casado

1	**OCUPACION**	Ministerio Obras Públicas.Vialidad.Talleres Colón.-Capataz.-Desde 1951 a la fecha.-
2	**DOMICILIO**	Ruta 5 Kmtro.32.Villa Felicidad.Solar 227.(Canelones).- Desde 1967 a enero 1978.- Charcot Nro.1434 apto.1.-Desde enero del año en curso a la fecha.-

		SERIE	NUMERO		DOC. de IDENT.
3	**CREDENCIAL CIVICA**	D.J.A.	9875		646.553

PARA SER PRESENTADO ANTE LAS AUTORIDADES DE OBJETO DE LA TRAMITACION [illegible] PUBLICAS.(Permanencia).-

1 - Consignar con precisión lugar de trabajo o estudio los 10 últimos años.
2 - Consignar con precisión cada domicilio en los últimos 10 años.
3 - Consignar si ha tenido traslados y números anteriores.

FIRMA DEL SOLICITANTE

COMISARIA SECCIONAL 8va.Zona.-

Pase a sus efectos al Departamento 3 de la D. N. I. I.

WILSON [illegible] COMISARIO [illegible]UENCE.

D. N. I. I. DEPARTAMENTO Nº 3

DIA	MES	AÑO
11	NOV.	1978

Se hace constar que el titular de la presente solicitud registra las siguientes anotaciones en el fichero de esta Dirección

DIRECCION NACIONAL DE INFORMACION DE DEFENSA

SIN ANOTACIONES

Pb Silvar Spera Borges
Subcomisario

106088

2173

S.I.D.
J.P.M. O y M Fórm. 05.342

Fórm.. 670

JUNTA DE COMANDANTES
EN JEFE
SERVICIO DE INFORMACION DE DEFENSA

DEPARTAMENTO	DIA	MES	AÑO
Montevideo	21	11	1978

N.o 1.7[illegible]

- SOLICITUD DE CONSTANCIA DE HABILITACION PARA CARGOS PUBLICOS -

TITULAR	APELLIDO PATERNO [illegible]	APELLIDO MATERNO [illegible]	
	PRIMER NOMBRE Miguel Ángel	SEGUNDO NOMBRE	
PADRE	PRIMER NOMBRE Fortunato	SEGUNDO NOMBRE	
MADRE	PRIMER NOMBRE Cipriana	SEGUNDO NOMBRE	

FECHA Y LUGAR DE NACIMIENTO	DIA	MES	AÑO	PAIS	LOCALIDAD o PROVINCIA	NACIONALIDAD
	31	5	19[illegible]	Uruguay	[illegible]	Uruguaya(Cdo.)a

1	**OCUPACION**	[illegible] Administración Nacional de Puertos. Cargo [illegible]ón. Jornal. Depósito 7.-
2	**DOMICILIO**	[illegible]to.3 [illegible] 1973 hasta 1974.- Bell 972 desde 1974 a la fecha.-
3	**CREDENCIAL CIVICA**	SERIE [illegible] NUMERO 1[illegible]

DOC. de IDENT. [illegible]

PARA SER PRESENTADO ANTE LAS AUTORIDADES DE [illegible]
OBJETO DE LA TRAMITACION [illegible] en el Cargo.-

1 - Consignar con precisión lugar de trabajo o estudio los 10 últimos años.
2 - Consignar con precisión cada domicilio en los últimos 10 años.
3 - Consignar si ha tenido traslados y números anteriores.

FIRMA DEL SOLICITANTE

COMISARIA SECCIONAL [illegible]

Pase a sus efectos al Departamento 3 de la D. N. I. I.

[illegible] Rubio.-
COMISARIO

D. N. I. I.- DEPARTAMENTO Nº 3

DIA	MES	AÑO
08	DIC.	1978

Se hace constar que el titular de la presente solicitud registra las siguientes anotaciones en el fichero de esta Dirección

SIN ANOTACIONES

POR EL JEFE DEPARTAMENTO N.o 3
Y por su

SUB. CTIO. Carlos Aníbal Latour Rosa

106089

2173

J.P.M. O y M Fórm. 05.342

Fórm.. 670

JUNTA DE COMANDANTES
EN JEFE
SERVICIO DE INFORMACION DE DEFENSA (0)

DEPARTAMENTO	DIA	MES	AÑO	Nº
Mon video.	9	10.	978.	945.f.um.

- SOLICITUD DE CONSTANCIA DE HABILITACION PARA CARGOS PUBLICOS -

TITULAR	APELLIDO PATERNO: Puyol de ario.	APELLIDO MATERNO: Carbuell.
	PRIMER NOMBRE: Marina.	SEGUNDO NOMBRE: An ela.
PADRE	PRIMER NOMBRE: Jaime.	SEGUNDO NOMBRE: ......
MADRE	PRIMER NOMBRE: Amalia.	SEGUNDO NOMBRE: .....

FECHA Y LUGAR DE NACIMIENTO	DIA	MES	AÑO	PAIS	LOCALIDAD o PROVINCIA	NACIONALIDAD Y
	3.	6.	956.	Uruguay.	Montevideo.	Uruguaya. Casada.

1	OCUPACION	Empleada. Ministerio de Salude Pública, desde 7.8.78. a la fecha, anteriormente labores.=
2	DOMICILIO	Av. Eugenio Garzón No. 1664, desde el año 1956 a la fecha.=
3	CREDENCIAL CIVICA	SERIE: B.F.A. NUMERO: 26232. — DOC. de IDENT. 1.460.386.

PARA SER PRESENTADO ANTE LAS AUTORIDADES DE: Ministerio de Salud Pública.=
OBJETO DE LA TRAMITACION: Permanencia en el cargo.=

1 - Consignar con precisión, lugar de trabajo o estudios los 10 últimos años.
2 - Consignar con precisión cada domicilio en los últimos 10 años.
3 - Consignar si ha tenido traslados y números anteriores.

FIRMA DEL SOLICITANTE

COMISARIA SECCIONAL 6va.

Se eleva a la Dirección de Investigaciones.

Ernesto Dario Ortega.=
Sub.Crio.Engo.
COMISARIO

LOCALIDAD: FECHA:

DIRECCION DE INVESTIGACIONES

CIUDAD	DIA	MES	AÑO

Se hace constar que el titular de la presente solicitud registra las anotaciones, en el fichero de esta Dirección, que se adjuntan en el Numerado Simple Nº ....

EL DIRECTOR DE INVESTIGACIONES

....

D. N. I. I. - DEPARTAMENTO Nº 3

CIUDAD	DIA	MES	AÑO
	1	NOV.	1978

SIN ANOTACIONES

Se hace constar que el solicitante registra en el fichero de esta Dirección, las anotaciones que se adjuntan en Numerado Simple Nº 2173

EL JEFE DEL DEPARTAMENTO Nº 3

106090

Sub-Comisario

JUNTA DE COMANDANTES
EN JEFE
SERVICIO DE INFORMACION DE DEFENSA

(0)

DEPARTAMENTO	DIA	MES	AÑO
Montevideo	16	10	978

N.o 981.-

- SOLICITUD DE CONSTANCIA DE HABILITACION PARA CARGOS PUBLICOS -

TITULAR	APELLIDO PATERNO: TROSCIANKO		APELLIDO MATERNO: MAKOWSKA	
	PRIMER NOMBRE: Leocadia		SEGUNDO NOMBRE: Bruna.	
PADRE	PRIMER NOMBRE: Casimiro		SEGUNDO NOMBRE: ----------	
MADRE	PRIMER NOMBRE: Branislava		SEGUNDO NOMBRE: ----------	

FECHA Y LUGAR DE NACIMIENTO	DIA	MES	AÑO	PAIS	LOCALIDAD o PROVINCIA	NACIONALIDAD
	12	5	941	R.O.del Uruguay	Montevideo.-Única.-	oriental,soltera.-

1	OCUPACION	De 1967 a 1970 no desarrollo labores alguna.-De 1970 a la fecha en Hospital de Clinicas.-
2	DOMICILIO	De 1958 a la fecha en Benito Blanez Nro.792.-

		SERIE	NUMERO		DOC. de IDENT.	
3	CREDENCIAL CIVICA	R .Z.B.	36.053	Montevideo,única.-		937.237.-

PARA SER PRESENTADO ANTE LAS AUTORIDADES DE OBJETO DE LA TRAMITACION: Universidad de la República(Hospital de Clinicas.-Cumple funciones Administrativos.-

1 - Consignar con precisión lugar de trabajo o estudio los 10 últimos años.
2 - Consignar con precisión cada domicilio en los últimos 10 años.
3 - Consignar si ha tenido traslados y números anteriores.

FIRMA DEL SOLICITANTE

POLICIA DE MONTEVIDEO
SECCIONAL 81

COMISARIA SECCIONAL 8va.-cab.-

Pase a sus efectos al Departamento 3 de la D. N. I. I.

WILSON ROBAIN PRUENCE
COMISARIO

D. N. I. I.-.DEPARTAMENTO Nº 3

DIA 11 MES [illegible] AÑO [illegible]

Se hace constar que el titular de la presente solicitud registra las siguientes anotaciones en el fichero de esta Dirección

SIN ANOTACIONES

POR EL JEFE DEL DEPARTAMENTO N.o 3
y por su orden

Benito [illegible] TENILLA
SUB - COMISARIO

2173

106091

S.I.D.
J.P.M. O y M Fórm. 05.342

Fórm. . 670

POLICIA DE MONTEVIDEO — SECCION 21a.

JUNTA DE COMANDANTES
JEFE
DIRECCION DE INFORMACION DE DEFENSA

DEPARTAMENTO	DIA	MES	AÑO
Montevideo	20	1	1979

N.o 115.hsc

SOLICITUD DE CONSTANCIA DE HABILITACION PARA CARGOS PUBLICOS

TITULAR	APELLIDO PATERNO: CABRERA	APELLIDO MATERNO: FARIAS
	PRIMER NOMBRE: José	SEGUNDO NOMBRE: Lucas
PADRE	PRIMER NOMBRE: José	SEGUNDO NOMBRE: .-.-.-.-.-.-.-.-.-
MADRE	PRIMER NOMBRE: Carola	SEGUNDO NOMBRE: .-.-.-.-.-.-.-.-.-

FECHA Y LUGAR DE NACIMIENTO	DIA	MES	AÑO	PAIS	LOCALIDAD o PROVINCIA	NACIONALIDAD
	18	10	1928	Uruguay	Montevideo	Oriental, soltero

1	OCUPACION	Empleado de la Intendencia Municipal de Montevideo, Dirección de y Frigorificos.- desde el año 1955 a la fecha.
2	DOMICILIO	Calle Oficial 5 s/n y Oficial 3.- desde el año 1928 a la fecha.

		SERIE	NUMERO			
3	CREDENCIAL CIVICA	B R B	4283	.-.-.-.-.-.-.-.-.-.-.-.-	DOC. de IDENT.	1.630.359.

PARA SER PRESENTADO ANTE LAS AUTORIDADES DE la Intendencia Municipal de Montevideo
OBJETO DE LA TRAMITACION Permanencia en el cargo.

1 - Consignar con precisión lugar de trabajo o estudio los 10 últimos años.
2 - Consignar con precisión cada domicilio en los últimos 10 años.
3 - Consignar si ha tenido traslados y números anteriores.

José Lucas Cabrera
FIRMA DEL SOLICITANTE

COMISARIA SECCIONAL 21a.

Pase a sus efectos al Departamento 3 de la D. N. I. I.

FLORENCIO PARREÑO SERON.-
COMISARIO

D. N. I. I.-.DEPARTAMENTO Nº 3

DIA	MES	AÑO
24	ABR	1979

Se hace constar que el titular de la presente solicitud registra las siguientes anotaciones en el fichero de esta Dirección

DIR. NAL. de INFORMACION e INTELIGENCIA — DEPARTAMENTO Nº 3 — SEC. CONS. HAB C PUBLICO

SIN ANOTACIONES

POR EL JEFE DEL DEPARTAMENTO N.o 3
y por su or

Benito GONZALEZ BONILLA
SUB - COMISARIO

2173

106092

JUNTA DE COMANDANTES
EN JEFE
SERVICIO DE INFORMACION DE DEFENSA

POLICIA DE MONTEVIDEO * SECCIONAL 21ª

DEPARTAMENTO	DIA	MES	AÑO
Montevideo	22	1	1979

N.o 120.hsc

- SOLICITUD DE CONSTANCIA DE HABILITACION PARA CARGOS PUBLICOS -

	APELLIDO PATERNO	APELLIDO MATERNO
TITULAR	NUÑEZ	FARIAS
	PRIMER NOMBRE	SEGUNDO NOMBRE
	José María	Natal
PADRE	José	María Natal
MADRE	Petronila	.-.-.-.-.-.-.-.-.-.-.-.

FECHA Y LUGAR DE NACIMIENTO	DIA	MES	AÑO	PAIS	LOCALIDAD o PROVINCIA	NACIONALIDAD
	4	5	1945	Uruguay	Montevideo	Oriental, Div

1	OCUPACION	Empleado de la Intendencia Municipal de Montevideo,Necropolis, desde el mes de Diciembre de 1978 a la fecha.-ANTERIOR: desde el año 1968 al año 1970 Changas, desde el año 1970 desde el año 1974 Agte de Policía de Montevideo, desde el año 1974 al año 1978 Changas.
2	DOMICILIO	Calle 2 Nº 6018 desde el año 1971 a la fecha, ANTERIOR: desde el año 1968 al año 1971 en la calle El Cano Nº 3434.-

		SERIE	NUMERO		DOC. de IDENT.
3	CREDENCIAL CIVICA	B N A	23.513	.-.-.-.-.-.-.-.-.-.-.-.	1.107.815.-

PARA SER PRESENTADO ANTE LAS AUTORIDADES DE la Intendencia Municipal de Montevideo.
OBJETO DE LA TRAMITACION Permanencia en el cargo.

1 - Consignar con precisión, lugar de trabajo o estudio los 10 últimos años.
2 - Consignar con precisión cada domicilio en los últimos 10 años.
3 - Consignar si ha tenido traslados y números anteriores.

FIRMA DEL SOLICITANTE

COMISARIA SECCIONAL

Pase a sus efectos al Departamento 3 de la D. N. I. I.

FLORENCIO PARREÑO SERON.-
COMISARIO

D. N. I. I.-.DEPARTAMENTO Nº 3

DIA	MES	AÑO
24	ABR.	197

Se hace constar que el titular de la presente solicitud registra las siguientes anotaciones en el fichero de esta Dirección

DIR. NAL. de INFORMACION e INTELIGENCIA
DEPARTAMENTO Nº 3
SEC. CONS. HAB C PUBLICO

SIN ANOTACIONES

POR EL JEFE DEL DEPARTAMENTO N.o 3
y por su or...

Benito GONZALEZ BONILLA
SUB-COMISARIO

106093 '73

- DE COMANDANTES
EN JEFE
SERVICIO DE INFORMACION DE DEFENSA

DEPARTAMENTO	DIA	MES	AÑO
Montevideo	30	1	979

N.o 159/map-

- SOLICITUD DE CONSTANCIA DE HABILITACION PARA CARGOS PUBLICOS -

APELLIDO PATERNO: LIMA	APELLIDO MATERNO: PAUL
PRIMER NOMBRE: Carlos	SEGUNDO NOMBRE: Enrique
PRIMER NOMBRE: José	SEGUNDO NOMBRE: María
PRIMER NOMBRE: Elsa	SEGUNDO NOMBRE: Genoveva

FECHA Y LUGAR DE NACIMIENTO	DIA	MES	AÑO	PAIS	LOCALIDAD o PROVINCIA	NACIONALIDAD
	9	8	1955	Uruguay	Montevideo	oriental/soltero

1	OCUPACION	Desde el año 1968 hasta 1977 changas en diferentes lugares.de julio 1977 a la fecha, empleado I.M.M.peon de limpieza,(Cementerio del Buceo.-
2	DOMICILIO	Desde el año 1968 hasta 1975 Olazabal Nro.1027,de abril 1975 hasta octubre 1978 Moltke Nro.1367,de octubre 1978 a la fecha Daniel Zorrilla Nro.5259.-

		SERIE	NUMERO		DOC. de IDENT.
3	CREDENCIAL CIVICA	B.Z,A	28560	Sin Traslado	1.703.350-

PARA SER PRESENTADO ANTE LAS AUTORIDADES DE I.M.M.
OBJETO DE LA TRAMITACION permanencia en el cargo.-

1 - Consignar con precisión lugar de trabajo o estudio los 10 últimos años.
2 - Consignar con precisión cada domicilio en los últimos 10 años.
3 - Consignar si ha tenido traslados y números anteriores.

Carlos Enrique Lima Paul
FIRMA DEL SOLICITANTE

COMISARIA SECCIONAL 21a.

Pase a sus efectos al Departamento 3 de la D. N. I. I.

p/o Florencio PARRADO SERON
COMISARIO

D. N. I. I.-.DEPARTAMENTO Nº 3

DIA	MES	AÑO
24	ABR	979

Se hace constar que el titular de la presente solicitud registra las siguientes anotaciones en el fichero de esta Dirección

DIR. NAL. de INFORMACION e INTELIGENCIA
DEPARTAMENTO Nº 3
SEC. CONS. HAB C PUBLICO

SIN ANOTACIONES

POR EL JEFE DEPARTAMENTO No 3
y por su o.

Benito GONZALEZ BONILLA
SUB - COMISARIO

106094

J.P.M. O y M Fórm. 05.342

Fórm. . 670

"AÑO DEL SEQUISCENTENARIO DE LA POLICIA "

JUNTA DE COMANDANTES
EN JEFE
SERVICIO DE INFORMACION DE DEFENSA

DEPARTAMENTO	DIA	MES	AÑO
MONTEVIDEO	15	9	1979

N.º 748 hjg.

- SOLICITUD DE CONSTANCIA DE HABILITACION PARA CARGOS PUBLICOS -

	APELLIDO PATERNO	APELLIDO MATERNO
TITULAR		HUTTON
	PRIMER NOMBRE	
	ADORACION	MARIA
PADRE	PRIMER NOMBRE	SEGUNDO NOMBRE
	//////////////////////	//////////////////
MADRE	PRIMER NOMBRE	SEGUNDO NOMBRE
	LAURA	TOLENTINA

FECHA Y LUGAR DE NACIMIENTO	DIA	MES	AÑO	PAIS	LOCALIDAD o PROVINCIA	NACIONALIDAD
	6	10	1916	URUGUAY	ROCHA	Oriental,casado

1	OCUPACION	A'F'E' Deede el año 1.940 a la fecha.(Mesa de entrada gerencia general.)
2	DOMICILIO	Deede el año 1.952 a la fecha en Vicuña 1945.

		SERIE	NUMERO		DOC. de IDENT.	
3	CREDENCIAL CIVICA	EAA	9330	BRA 7306		1.469.664

PARA SER PRESENTADO ANTE LAS AUTORIDADES DE
OBJETO DE LA TRAMITACION A'F'E' (Permanencia en el cargo)

1 - Consignar con precisión lugar de trabajo o estudio los 10 últimos años.
2 - Consignar con precisión cada domicilio en los últimos 10 años.
3 - Consignar si ha tenido traslados y números anteriores.

FIRMA DEL SOLICITANTE

COMISARIA SECCIONAL 21a

Pase a sus efectos al Departamento 3 de la D. N. I. I.

CARLOS BASSI VALDENEGRO
COMISARIO

D. N. I. I.-.DEPARTAMENTO Nº 3

DIA	MES	AÑO
21	SET.	197

Se hace constar que el titular de la presente solicitud registra las siguientes anotaciones en el fichero de esta Dirección

SIN ANOTACIONES

106095

POR EL JEFE DEL DEPARTAMENTO N.º 3
Y POR SU ORDEN

SUBCOMISARIO

2173

15-

J.P.M. O y M Fórm. 05.342

Fórm.. 670

"AÑO DEL SEQUISCENTENARIO DE LA POLICIA "

JUNTA DE COMANDANTES
EN JEFE
SERVICIO DE INFORMACION DE DEFENSA

DEPARTAMENTO	DIA	MES	AÑO
MONTEVIDEO	15	9	1979

N.º 748 hjg.

- SOLICITUD DE CONSTANCIA DE HABILITACION PARA CARGOS PUBLICOS -

TITULAR	APELLIDO PATERNO	HUTTON	APELLIDO MATERNO
	PRIMER NOMBRE ADORACION		MARIA
PADRE	PRIMER NOMBRE		SEGUNDO NOMBRE
MADRE	PRIMER NOMBRE LAURA		SEGUNDO NOMBRE TOLENTINA

FECHA Y LUGAR DE NACIMIENTO	DIA	MES	AÑO	PAIS	LOCALIDAD o PROVINCIA	NACIONALIDAD
	6	10	1916	URUGUAY	ROCHA	Oriental, casado

1	OCUPACION	A'F'E' Desde el año 1,940 a la fecha.(Mesa de entrada gerencia general.)
2	DOMICILIO	Desde el año 1,952 a la fecha en Vicuña 1945.

		SERIE	NUMERO			
3	CREDENCIAL CIVICA	EAA	9330	BRA 7306	DOC. de IDENT.	1,469,664

PARA SER PRESENTADO ANTE LAS AUTORIDADES DE
OBJETO DE LA TRAMITACION A'F'E' (Permanencia en el cargo)

1 - Consignar con precisión lugar de trabajo o estudio los 10 últimos años.
2 - Consignar con precisión cada domicilio en los últimos 10 años.
3 - Consignar si ha tenido traslados y números anteriores.

FIRMA DEL SOLICITANTE

COMISARIA SECCIONAL 21a

Pase a sus efectos al Departamento 3 de la D. N. I. I.

CARLOS BASSI VALDENEGRO
COMISARIO

D. N. I. I.-.DEPARTAMENTO Nº 3

DIA	MES	AÑO
21	SET.	1979

Se hace constar que el titular de la presente solicitud registra las siguientes anotaciones en el fichero de esta Dirección

166096

POR EL JEFE ... 3
Y POR SU ORDEN

SILCAR LARA BORGES
SUB-COMISARIO

2173

J.P.M. O y M Fórm. 05.342

Fórm. . 670

"A.C. DEL ANIVERSARIO DE LA POLICIA".-

...TA DE COMANDANTES
EN JEFE
SERVICIO DE INFORMACION DE DEFENSA

DEPARTAMENTO	DIA	MES	AÑO
Montevideo	14	9	979

N.o 746.rmt.

- SOLICITUD DE CONSTANCIA DE HABILITACION PARA CARGOS PUBLICOS -

	APELLIDO PATERNO	APELLIDO MATERNO
TITULAR	MUÑOZ de VIVAS	SOSA
	PRIMER NOMBRE	SEGUNDO NOMBRE
	María	Del Pilar
PADRE	PRIMER NOMBRE	SEGUNDO NOMBRE
	Héctor	Luis
MADRE	PRIMER NOMBRE	SEGUNDO NOMBRE
	María	Ester

FECHA Y LUGAR DE NACIMIENTO	DIA	MES	AÑO	PAIS	LOCALIDAD o PROVINCIA	NACIONALIDAD
	4	7	938	Uruguay	Montevideo	oriental-viuda

1	OCUPACION	Del día 12 de los corrientes a la fecha en A.F.N.(Adicionista) Del año 1969 a 1979-Labores-
2	DOMICILIO	Dasde el año 1974 a la fecha en César M.Gutierrez No.2474.- Dasde el año 1966 a 1974 en Mariscala No .2013 Apto.3.-

3	CREDENCIAL CIVICA	SERIE	NUMERO		DOC. de IDENT.
		A G	R-5984	sin traslado	967.180.-

PARA SER PRESENTADO ANTE LAS AUTORIDADES DE A,F,N.
OBJETO DE LA TRAMITACION permanencia en el cargo.-

1 - Consignar con precisión lugar de trabajo o estudio los 10 últimos años.
2 - Consignar con precisión cada domicilio en los últimos 10 años.
3 - Consignar si ha tenido traslados y números anteriores.

Julia Muñoz de Vivas
FIRMA DEL SOLICITANTE

COMISARIA SECCIONAL 21a.

Pase a sus efectos al Departamento 3 de la D. N. I. I.

J. Larrieu
PLUTARCO LARRIEU SERON.
COMISARIO

D. N. I. I.-.DEPARTAMENTO Nº 3

21 SET 1979

Se hace constar que el titular de la presente solicitud registra las siguientes anotaciones en el fichero de esta Dirección

Dirección Nacional de Información e Id... DEPARTAMENTO ... Sec. Cons.-Habilitación

SIN ANOTACIONES

106097

POR EL JEFE DEL DEPARTAMENTO N.º 3
Y POR SU ORDEN
SILCAR LARA ESPER... SUBCOMISARIO

2173

J.P.M. O y M Fórm. 65.342

Fórm.. 670

JUNTA DE COMANDANTES
EN JEFE
SERVICIO DE INFORMACION DE DEFENSA

"AÑO DEL SESQUICENTENARIO DE LA POLICIA"

DEPARTAMENTO	DIA	MES	AÑO
Montevideo	8	9	979

N.o 739 rmt.

- SOLICITUD DE CONSTANCIA DE HABILITACION PARA CARGOS PUBLICOS -

	APELLIDO PATERNO	APELLIDO MATERNO
TITULAR	IBARRA de ARTIGAS	MOREIRA
	PRIMER NOMBRE	SEGUNDO NOMBRE
	Juana	Ramona
PADRE	PRIMER NOMBRE	SEGUNDO NOMBRE
	Eloy	- - - - -
MADRE	PRIMER NOMBRE	SEGUNDO NOMBRE
	Juliana	- - - - -

FECHA Y LUGAR DE NACIMIENTO	DIA	MES	AÑO	PAIS	LOCALIDAD o PROVINCIA	NACIONALIDAD
	18	6	949	Uruguay	Tacuarembó	Oriental/casada

1	OCUPACION	Desde el año 1975 a la fecha en Dirección General de Aviación Civil Desde el año 1969 a 1975-Labores-.-
2	DOMICILIO	Desde el año 1977 a la fecha en Cne. Durán Nº 5819.- Desde el año 1972 a 1977 en Cne.Colman casi Pororo.- Desde el año 1969 a 1972 en Gral.Hernes y Aldao.

		SERIE	NUMERO			
3	CREDENCIAL CIVICA	B R A	25.951	sin traslado	DOC. de IDENT.	1.330.636.-

PARA SER PRESENTADO ANTE LAS AUTORIDADES DE Dirección Gral. de Aviación Civil.-
OBJETO DE LA TRAMITACION permanencia en el cargo.

1 - Consignar con precisión lugar de trabajo o estudio los 10 últimos años.
2 - Consignar con precisión cada domicilio en los últimos 10 años.
3 - Consignar si ha tenido traslados y números anteriores.

Juana María de Ibarra
FIRMA DEL SOLICITANTE

COMISARIA SECCIONAL 21a.

Pase a sus efectos al Departamento 3 de la D. N. I. I.

CARLOS GATTI
COMISARIO

D. N. I. I.-.DEPARTAMENTO Nº 3

2 SET. 1970

Se hace constar que el titular de la presente solicitud registra las siguientes anotaciones en el fichero de esta Dirección

Dirección Nacional de Información e Identificación - Sec. Computación - DEPARTAMENTO Nº 3

SIN ANOTACIONES

106093

POR EL JEFE DEL DEPARTAMENTO Nº 3 Nº 2173
Y POR SU ORDEN

OSCAR LARA BORGES
SUBCOMISARIO

J.P.M. O y M Fórm. 05.342

Fórm.. 670

"AÑO DEL ESQUISCENTENARIO DE LA POLICIA"

JUNTA DE COMANDANTES
EN JEFE
SERVICIO DE INFORMACION DE DEFENSA

DEPARTAMENTO	DIA	MES	AÑO
Montevid o	4	9	1979

N.O 734 hjg.

- SOLICITUD DE CONSTANCIA DE HABILITACION PARA CARGOS PUBLICOS -

	APELLIDO PATERNO	APELLIDO MATERNO
TITULAR	PERSANTINO	DELLA NAVE
	PRIMER NOMBRE	SEGUNDO NOMBRE
	BLANCA	ISABEL
PADRE	PRIMER NOMBRE	SEGUNDO NOMBRE
	JOSE	FRANCISCO
MADRE	PRIMER NOMBRE	SEGUNDO NOMBRE
	ANA	MARIA

FECHA Y LUGAR DE NACIMIENTO	DIA	MES	AÑO	PAIS	LOCALIDAD o PROVINCIA	NACIONALIDAD
	2	5	1961	Uruguay	Montevideo	Oriental, soltera

1	OCUPACION	Desde el año 1.969 al año 1.974 en la escuela Nro.50, desde el año 1.974 al año 1.978 liceo 9 del año año 1.978 al 1.979 labores.
2	DOMICILIO	Desde el año 1.969 al año 1.979 en la calle Calle 2 .6024 entre Carlos A.Lopez y Fernando MENCK.

3	CREDENCIAL CIVICA	SERIE	NUMERO		DOC. de IDENT.
		RRR	10.757	Sin traslados	1.760.927

PARA SER PRESENTADO ANTE LAS AUTORIDADES DE A'F'E'
OBJETO DE LA TRAMITACION Permanencia en el cargo.

1 - Consignar con precisión lugar de trabajo o estudio los 10 últimos años.
2 - Consignar con precisión cada domicilio en los últimos 10 años.
3 - Consignar si ha tenido traslados y números anteriores.

FIRMA DEL SOLICITANTE

COMISARIA SECCIONAL 21a.

Pase a sus efectos al Departamento 3 de la D. N. I. I.

CARLOS GATTI LICCIARDI.
COMISARIO

D. N. I. I.-.DEPARTAMENTO Nº 3

DIA	MES	AÑO
10	SET.	1979

Se hace constar que el titular de la presente solicitud registra las siguientes anotaciones en el fichero de esta Dirección

Dirección Nacional de Información e ... DEPTO 3 1979

SIN ANOTACIONES

106099

POR EL JEFE DEL DEPARTAMENTO N.º 3
Y POR SU ORDEN
SILVERA

2173

J.P.M. O y M Fórm. 05.342

Fórm.. 670

-AÑO DEL SESQUICENTENARIO DE LA POLICIA-

JUNTA DE COMANDANTES
EN JEFE
SECRETARIA DE INFORMACION DE DEFENSA

DEPARTAMENTO	DIA	MES	AÑO
Montevideo	1	9	970

N.o 729-map-

- SOLICITUD DE CONSTANCIA DE HABILITACION PARA CARGOS PUBLICOS -

TITULAR	APELLIDO PATERNO: KLEPHOFF	APELLIDO MATERNO: REYES
	PRIMER NOMBRE: Jorge	SEGUNDO NOMBRE:
PADRE	PRIMER NOMBRE: Jorge	SEGUNDO NOMBRE: Luis
MADRE	PRIMER NOMBRE: María	SEGUNDO NOMBRE: Petrona

FECHA Y LUGAR DE NACIMIENTO	DIA	MES	AÑO	PAIS	LOCALIDAD o PROVINCIA	NACIONALIDAD
	29	9	957	Uruguay	Montevideo	oriental/soltero

1 OCUPACION: Del año 1964 a 1970 escolar, de 1971 a 1975 U.T.U.- I.E.M.E. J.Reque-y Miguelete, de 1976 a 1978 empleado Fca.distinguidores GAMBERONI, Cnel. Alegre Nro.1181, de abril 1978 a la fecha empleado en U.T.E., 1/2 Ofi-cial botinador-Talleres General, Mendoza y Santa Fé.-

2 DOMICILIO: Desde el año 1962 a la fecha, Federación Nro.2087-

3 CREDENCIAL CIVICA	SERIE	NUMERO		DOC. de IDENT.
	B.R.B	9750	Sin traslado	1.663.111-

PARA SER PRESENTADO ANTE LAS AUTORIDADES DE U.T.E.-
OBJETO DE LA TRAMITACION permanencia en el cargo.-

1 - Consignar con precisión lugar de trabajo o estudio los 10 últimos años.
2 - Consignar con precisión cada domicilio en los últimos 10 años.
3 - Consignar si ha tenido traslados y números anteriores.

Jorge Klephoff
FIRMA ~~DEL SOLICITANTE~~

COMISARIA SECCIONAL 21a.

Carlos A. Gatti
CARLOS GATTI
COMISARIO

Pase a sus efectos al Departamento 3 de la D. N. I. I.

D. N. I. I.-.DEPARTAMENTO Nº 3

DIA	MES	AÑO
87	SET	

Se hace constar que el titular de la presente solicitud registra las siguientes anotaciones en el fichero de esta Dirección

Dirección Nacional de Información e Inteligencia - DEPARTAMENTO Nº 3 - Secc. Cons.-Hab.-C. Público

SIN ANOTACIONES

108109

POR EL JEFE DEL DEPARTAMENTO Nº 3 2173
Y POR SU ORDEN

[illegible] BORGES
SUBCOMISARIO

J.P.M. O y M Fórm. 05.342

Fórm.. 670

JUNTA DE COMANDANTES
EN JEFE
SERVICIO DE INFORMACION DE DEFENSA

DEPARTAMENTO	DIA	MES	AÑO
Montevideo	19	1	1979

N.o 110.hsc

- SOLICITUD DE CONSTANCIA DE HABILITACION PARA CARGOS PUBLICOS -

TITULAR

APELLIDO PATERNO	APELLIDO MATERNO
ARRIOLA	BERNASQUIN
PRIMER NOMBRE	SEGUNDO NOMBRE
Juan	Francisco

PADRE

PRIMER NOMBRE	SEGUNDO NOMBRE
Cecilio	.-.-.-.-.-.-.-.-.-

MADRE

PRIMER NOMBRE	SEGUNDO NOMBRE
Ofelia	.-.-.-.-.-.-.-.-.-

FECHA Y LUGAR DE NACIMIENTO	DIA	MES	AÑO	PAIS	LOCALIDAD o PROVINCIA	NACIONALIDAD
	2	11	1938	Uruguay	Lavalleja	Oriental, casado

1	OCUPACION	Empleado de la Intendencia Municipal de Montevideo, Sección Obras Industriales.- desde el año 1958 a la fecha.-
2	DOMICILIO	Calle 1 S/Nentre Hudson e Isidro Fynn, desde el año 1968 a la fecha.-

		SERIE	NUMERO		DOC. de IDENT.
3	CREDENCIAL CIVICA	B Z B	24.452.	.-.-.-.-.-.-.-.-.-	960.107.-

PARA SER PRESENTADO ANTE LAS AUTORIDADES DE la Intendencia Municipal de Montevideo
OBJETO DE LA TRAMITACION Permanencia en el cargo.

1 - Consignar con precisión lugar de trabajo o estudio los 10 últimos años.
2 - Consignar con precisión cada domicilio en los últimos 10 años.
3 - Consignar si ha tenido traslados y números anteriores.

FIRMA DEL SOLICITANTE

COMISARIA SECCIONAL 21a.

Pase a sus efectos al Departamento 3 de la D. N. I. I.

FLORENCIO PARREÑO SERON.-
COMISARIO

D. N. I. I.- DEPARTAMENTO Nº 3

DIA	MES	AÑO
29	AGO.	1979

Se hace constar que el titular de la presente solicitud registra las siguientes anotaciones en el fichero de esta Dirección

SIN ANOTACIONES

POR EL JEFE DEPARTAMENTO N.o 3
y por su or...

Basilio ... LLA
SUB-COMISARIO

106101 2173

"AÑO DEL SEQUISCENTENARIO DE LA POLICIA "

JUNTA DE COMANDANTES
EN JEFE
PRIVADO DE INFORMACION DE DEFENSA

DEPARTAMENTO	DIA	MES	AÑO
MONTEVIDEO	6	11	1979

N.o 807,hjg.

- SOLICITUD DE CONSTANCIA DE HABILITACION PARA CARGOS PUBLICOS -

	APELLIDO PATERNO	APELLIDO MATERNO
	//////////	CISNEROS
	PRIMER NOMBRE	SEGUNDO NOMBRE
	AHINAR	ROBERTO
PADRE	PRIMER NOMBRE	SEGUNDO NOMBRE
	//////////	//////////
MADRE	PRIMER NOMBRE	SEGUNDO NOMBRE
	AMALIA	PAULINA

FECHA Y LUGAR DE NACIMIENTO	DIA	MES	AÑO	PAIS	LOCALIDAD o PROVINCIA	NACIONALIDAD
	23.	8 .	1936	URUGUAY	MONTEVIDEO	Oriental,casado.

1	OCUPACION	Desde el año 1969 a la fecha,propietario de la floreria,sita en José Maria SILVA.Año 1979 mes Mayo en I'M'MONTEVIDEO,cuadrilla 15.
2	DOMICILIO	Desde el año 1969 a la fecha en la calle 2,5050.

		SERIE	NUMERO		DOC. de IDENT.	
3	CREDENCIAL CIVICA	B A A	14424	BIA 4353		923.764

PARA SER PRESENTADO ANTE LAS AUTORIDADES DE OBJETO DE LA TRAMITACION: INTENDENCIA MUNICIPAL DE MONTEVIDEO.

(Permanencia en el cargo)

1 - Consignar con precisión lugar de trabajo o estudio los 10 últimos años.
2 - Consignar con precisión cada domicilio en los últimos 10 años.
3 - Consignar si ha tenido traslados y números anteriores.

Ahinar Roberto Cisneros
FIRMA DEL SOLICITANTE

COMISARIA SECCIONAL 21a.

Pase a sus efectos al Departamento 3 de la D. N. I. I.

FLORENCIO PARREÑO SERON
COMISARIO

D. N. I. I.-.DEPARTAMENTO Nº 3

DIA	MES	AÑO

Se hace constar que el titular de la presente solicitud registra las siguientes anotaciones en el fichero de esta Dirección

SIN ANOTACIONES

POR EL JEFE DEL DEPARTAMENTO N.o 3
y por su orden

Isaias GONZALEZ BERRUTI
S.J.D. - COMISARIO

106102

2173

J.P.M. O y M Fórm. 05.342

Fórm.. 670

JUNTA DE COMANDANTES
EN JEFE
SERVICIO DE INFORMACION DE DEFENSA

DEPARTAMENTO	DIA	MES	AÑO
Montevideo	4	1	1979

N.o 24a.rmt.-

- SOLICITUD DE CONSTANCIA DE HABILITACION PARA CARGOS PUBLICOS -

POLICIA DE MONTEVIDEO SECCIONAL 21a.

APELLIDO PATERNO: RAMIREZ	APELLIDO MATERNO: .-.-. -.-.-.
PRIMER NOMBRE: Ramon	SEGUNDO NOMBRE: Alfonzo
PRIMER NOMBRE: Osvaldo	SEGUNDO NOMBRE: .-.-.-.-.
PRIMER NOMBRE: .-.-.-.-.-.-.-	SEGUNDO NOMBRE: .-.-.-.-.-.-.

FECHA Y LUGAR DE NACIMIENTO	DIA	MES	AÑO	PAIS	LOCALIDAD o PROVINCIA	NACIONALIDAD
	19	9	933	Uruguay	Artigas	oriental/casado

1	OCUPACION	Desde el año 1966 a la fecha empleado B.P.S. auxiliar administrativo Caja Industria y Comercio/ Dante y Daniel Fernandez Crespo-
2	DOMICILIO	Desde el año 1968 hasta noviembre 1978 Colman Nro.5749,de noviembre 1978 a la fecha,Victoriano Alvarez Nro.5935.-

		SERIE	NUMERO			
3	CREDENCIAL CIVICA	B.R.A	10205	sin traslado	DOC. de IDENT.	1.378.515-

PARA SER PRESENTADO ANTE LAS AUTORIDADES DE B.P.S-
OBJETO DE LA TRAMITACION permanencia en el cargo.-

1 - Consignar con precisión, lugar de trabajo o estudio los 10 últimos años.
2 - Consignar con precisión cada domicilio en los últimos 10 años.
3 - Consignar si ha tenido traslados y números anteriores.

Ramon Ramirez
FIRMA DEL SOLICITANTE

COMISARIA SECCIONAL 21a.

Pase a sus efectos al Departamento 3 de la D. N. I. I.

O. Larrosa
FLORENCIO PARRAO SERON
COMISARIO

D. N. I. I..-.DEPARTAMENTO Nº 3

DIA 28 MES ABR. AÑO 19

Se hace constar que el titular de la presente solicitud registra las siguientes anotaciones en el fichero de esta Dirección

Dirección Gral. Cons.-Hab.-C. Públicos
DEPARTAMENTO Nº 3

FOR EL JEFE DEPARTAMENTO No 3
y por su orden

Pedro GONZALEZ BONILLA
SUB - COMISARIO

2173

166103

JUNTA DE COMANDANTES
EN JEFE
SERVICIO DE INFORMACION DE DEFENSA

DEPARTAMENTO	DIA	MES	AÑO
Montevideo	4	1	979

N.o 26/map-

- SOLICITUD DE CONSTANCIA DE HABILITACION PARA CARGOS PUBLICOS -

	APELLIDO PATERNO	APELLIDO MATERNO
	VAIRANA	AMELLO
PRIMER NOMBRE	Enrique	Alberto
PRIMER NOMBRE	Hector	.-.-.-.-
PRIMER NOMBRE	María	Elminda

FECHA Y LUGAR DE NACIMIENTO	DIA	MES	AÑO	PAIS	LOCALIDAD o PROVINCIA	NACIONALIDAD
	30	6	951	Uruguay	Montevideo	oriental/casado

1	OCUPACION	desde el año 1968 a la fecha empleado de la I.M.M.chofer,Dirección de Limpieza.-(barrido y recolación)
2	DOMICILIO	Desde el año 1962 a la fecha Juan Cac Coll Nro.2112.-

		SERIE	NUMERO		DOC. de IDENT.	
3	CREDENCIAL CIVICA	B.R.B	7597	sin traslado		1.083.245-

PARA SER PRESENTADO ANTE LAS AUTORIDADES DE I.M.M.
OBJETO DE LA TRAMITACION permanencia en el cargo.-

1 - Consignar con precisión lugar de trabajo o estudio los 10 últimos años.
2 - Consignar con precisión cada domicilio en los últimos 10 años.
3 - Consignar si ha tenido traslados y números anteriores.

Enrique H. Vairana
FIRMA DEL SOLICITANTE

COMISARIA SECCIONAL 21a.

Pase a sus efectos al Departamento 3 de la D. N. I. I.

F. Pareiro
FLORENCIO PAREIRO SERON
COMISARIO

D. N. I. I.-.DEPARTAMENTO Nº 3

[redacted] DIA | MES | AÑO
[redacted] ABR. 1979

Se hace constar que el titular de la presente solicitud registra las siguientes anotaciones en el fichero de esta Dirección

POR EL JEFE DEL DEPARTAMENTO N.o 3
y por su orden

Benito GONZALEZ BONILLA
SUB - COMISARIO

2173

106104

JUNTA DE COMANDANTES
EN JEFE
SERVICIO DE INFORMACION DE DEFENSA

DEPARTAMENTO	DIA	MES	AÑO
Montevideo	5	1	1979

N.o 29.hsc

- SOLICITUD DE CONSTANCIA DE HABILITACION PARA CARGOS PUBLICOS -

	APELLIDO PATERNO	APELLIDO MATERNO
	DIAZ	ARBELO
	PRIMER NOMBRE	SEGUNDO NOMBRE
	Angel	Jesus
PADRE	Hilario	Paula.-.-.-.-.-
MADRE	Paula	.-.-.-.-.-.-.-.-

FECHA Y LUGAR DE NACIMIENTO	DIA	MES	AÑO	PAIS	LOCALIDAD o PROVINCIA	NACIONALIDAD
	17	12	1938	Uruguay	Canelones	Oriental,casado

1	OCUPACION	Empleado de ANCAP, Sección Garage y Locomoción.- desde el año 1972 a la fecha.- ANTERIOR: desde el año 1968 al año 1972 trabajaba por su cuenta con taller Chapista sito en la calle Pando Nº 2582.
2	DOMICILIO	Lanus Nº 6028 Bloq C Apto 203.-desde el año 1977 a la fecha.ANTERIOR desde el año 1968 al año 1977 en la calle Arenal Grande Nº 2356.-

		SERIE	NUMERO			
3	CREDENCIAL CIVICA	B M B	15.646	.-.-.-.-.-.-.-.-.-.-.-.-	DOC. de IDENT.	886.993.-

PARA SER PRESENTADO ANTE LAS AUTORIDADES DE A N C A P.-
OBJETO DE LA TRAMITACION Permanencia en el cargo.-

1 - Consignar con precisión lugar de trabajo o estudio los 10 últimos años.
2 - Consignar con precisión cada domicilio en los últimos 10 años.
3 - Consignar si ha tenido traslados y números anteriores.

Angel Jesús Díaz
FIRMA DEL SOLICITANTE

COMISARIA SECCIONAL 21a.

Pase a sus efectos al Departamento 3 de la D. N. I. I.

F. Parrero
FLORENCIO SARIGNO SIRON.
COMISARIO

D. N. I. I..-.DEPARTAMENTO Nº 3

DIA	MES	AÑO
23	ABR.	1970

Se hace constar que el titular de la presente solicitud registra las siguientes anotaciones en el fichero de esta Dirección

POR EL JEFE DEL DEPARTAMENTO N.o 3
y por su orden

Benito GONZALEZ BONILLA
SUB - COMISARIO

2173

166105

JUNTA DE COMANDANTES
EN JEFE
SERVICIO DE INFORMACION DE DEFENSA

DEPARTAMENTO	DIA	MES	AÑO
Montevideo	15	1	979

N.o 74.rut.

- SOLICITUD DE CONSTANCIA DE HABILITACION PARA CARGOS PUBLICOS -

TITULAR	APELLIDO PATERNO: MORA	APELLIDO MATERNO: - - - - -
	PRIMER NOMBRE: Julio	SEGUNDO NOMBRE: María
PADRE	PRIMER NOMBRE: Carlos	SEGUNDO NOMBRE: - - - - - -
MADRE	PRIMER NOMBRE: - - - - - -	SEGUNDO NOMBRE: - - - - - -

FECHA Y LUGAR DE NACIMIENTO	DIA	MES	AÑO	PAIS	LOCALIDAD o PROVINCIA	NACIONALIDAD
	11	5	925	Uruguay	Montevideo	oriental-soltero

1	**OCUPACION**	Desde el año 1952 a la fecha en I.M.M.(Oficial Albañil)Garibaldi y Gral.Flores.-
2	**DOMICILIO**	Desde el año 1925 a la fecha en la calle Vidiella No.5311.-

3	**CREDENCIAL CIVICA**	SERIE: BRB	NUMERO: 3539	sin traslado	DOC. de IDENT.	1.991.889.-

PARA SER PRESENTADO ANTE LAS AUTORIDADES DE I.M.M.
OBJETO DE LA TRAMITACION permanencia en el cargo.-

1 - Consignar con precisión lugar de trabajo o estudio los 10 últimos años.
2 - Consignar con precisión cada domicilio en los últimos 10 años.
3 - Consignar si ha tenido traslados y números anteriores.

Julio Mora
FIRMA DEL SOLICITANTE

COMISARIA SECCIONAL 21a.

Pase a sus efectos al Departamento 3 de la D. N. I. I.

FLORE CIO PARIENO SERON.-
COMISARIO

D. N. I. I. - DEPARTAMENTO Nº 3

DIA 28 MES ABR. AÑO 1979

anotaciones en el fichero de esta Dirección

Se hace constar que el titular de la presente solicitud registra las siguientes

POR EL JEFE DEL DEPARTAMENTO N.o 3
y por su orden

Benito GONZALEZ BONILLA
SUB - COMISARIO

2173

300106

JUNTA DE COMANDANTES
EN JEFE
SERVICIO DE INFORMACION DE DEFENSA

DEPARTAMENTO	DIA	MES	AÑO
Montevideo	15	1	979

N.o 79/map-

- SOLICITUD DE CONSTANCIA DE HABILITACION PARA CARGOS PUBLICOS -

	APELLIDO PATERNO	APELLIDO MATERNO
TITULAR	ROMERO	LAVALLEJA
	PRIMER NOMBRE	SEGUNDO NOMBRE
	Luis	Alberto
PADRE	PRIMER NOMBRE	SEGUNDO NOMBRE
	Luis	Alberto
MADRE	PRIMER NOMBRE	SEGUNDO NOMBRE
	María	Luisa

FECHA Y LUGAR DE NACIMIENTO	DIA	MES	AÑO	PAIS	LOCALIDAD o PROVINCIA	NACIONALIDAD
	31	5	939	Uruguay	Montevideo	oriental/soltero

1	OCUPACION	Desde el año 1968 a la fecha empleado I.M.M. Servicios generales, Gonzalo Ramirez y Yí.-
2	DOMICILIO	Desde el año 1950 a la fecha en Besnes Irigoyen Nro.5460-

3	CREDENCIAL CIVICA	SERIE	NUMERO		DOC. de IDENT.
		C.D.A	19941	Traslado B.R.E 5977-	851.752-

PARA SER PRESENTADO ANTE LAS AUTORIDADES DE I.M.M.-
OBJETO DE LA TRAMITACION permanencia en el cargo.-

1 - Consignar con precisión lugar de trabajo o estudio los 10 últimos años.
2 - Consignar con precisión cada domicilio en los últimos 10 años.
3 - Consignar si ha tenido traslados y números anteriores.

Luis A. Romero
FIRMA DEL SOLICITANTE

COMISARIA SECCIONAL 21a.

Pase a sus efectos al Departamento 3 de la D. N. I. I.

FLORENCIO BARREÑO SESSA
COMISARIO

D. N. I. I. - DEPARTAMENTO Nº 3

23 ABR. 1979

Se hace constar que el titular de la presente solicitud registra las siguientes anotaciones en el fichero de esta Dirección

SIN ANOTACIONES

POR EL [illegible] DEPARTAMENTO N.o 3
y por su [illegible]

[illegible] GONZALEZ BONILLA
SUB - COMISARIO

2173

106107

"AÑO DEL SESQUICENTENARIO DE LA POLICIA".-

JUNTA DE COMANDANTES
EN JEFE
SERVICIO DE INFORMACION DE DEFENSA

DEPARTAMENTO	DIA	MES	AÑO
Montevideo	6	11	979

N.o 896.-rmt.-

- SOLICITUD DE CONSTANCIA DE HABILITACION PARA CARGOS PUBLICOS -

	APELLIDO PATERNO	APELLIDO MATERNO
	DAGUER	PATALAGOITZ
	PRIMER NOMBRE	SEGUNDO NOMBRE
	Julio	César
	PRIMER NOMBRE	SEGUNDO NOMBRE
	Julio	-V - - - - -
MADRE	PRIMER NOMBRE	SEGUNDO NOMBRE
	Amelia	- - - - - - - -

FECHA Y LUGAR DE NACIMIENTO	DIA	MES	AÑO	PAIS	LOCALIDAD o PROVINCIA	NACIONALIDAD
	2	1	947	Uruguay	Montevideo	Oriental-casado

1	OCUPACION	Desde el año 1967 a la fecha Ministerio de Justicia(Oficial 2do.)
2	DOMICILIO	Desde el año 1975 a la fecha en la calle Horizonte No.5494.- Desde el año 1973 a 1975 calle Andres No.5834.- Desde el año 1969 a 1973 en la calle Hudson No.5621.-

		SERIE	NUMERO		DOC. de IDENT.
3	CREDENCIAL CIVICA	B R A	19.263	sin traslado	1.060.035

PARA SER PRESENTADO ANTE LAS AUTORIDADES DE Ministerio de Justicia.-
OBJETO DE LA TRAMITACION permanencia en el cargo.-

1 - Consignar con precisión lugar de trabajo o estudio los 10 últimos años.
2 - Consignar con precisión cada domicilio en los últimos 10 años.
3 - Consignar si ha tenido traslados y números anteriores.

FIRMA DEL SOLICITANTE

COMISARIA SECCIONAL 21a.

FLORENCIO PARREÑO SIRON.-
COMISARIO

Pase a sus efectos al Departamento 3 de la D. N. I. I.

D. N. I. I..-.DEPARTAMENTO Nº 3

DIA	MES	AÑO

Se hace constar que el titular de la presente solicitud registra las siguientes anotaciones en el fichero de esta Dirección

SIN ANOTACIONES

POR EL JEFE DEL DEPARTAMENTO N.o 3
y por su orden

Benito GONZALEZ BONILLA
SUB - COMISARIO

DI 2173

106108

J.P.M. O y M Fórm. 05.342

Fórm.. 670

JUNTA DE COMANDANTES
EN JEFE
SERVICIO DE INFORMACION DE DEFENSA

DEPARTAMENTO	DIA	MES	AÑO
Montevideo	6	2	1979

N.o 181.hsc

- SOLICITUD DE CONSTANCIA DE HABILITACION PARA CARGOS PUBLICOS -

TITULAR	APELLIDO PATERNO: BERRUTTI	APELLIDO MATERNO: GUILLEN.
	PRIMER NOMBRE: Mario	SEGUNDO NOMBRE: .-.-.-.-.-.-.-.-.-
PADRE	PRIMER NOMBRE: Lorenso	SEGUNDO NOMBRE: .-.-.-.-.-.-.-.-.-
MADRE	PRIMER NOMBRE: Amelia	SEGUNDO NOMBRE: .-.-.-.-.-.-.-.-.-

FECHA Y LUGAR DE NACIMIENTO	DIA	MES	AÑO	PAIS	LOCALIDAD o PROVINCIA	NACIONALIDAD
	11	10	1936	Uruguay	Canelones	Oriental,casado

1	OCUPACION	Empleado de la Intendencia Municipal de Montevideo, Dirección de Limpieza.- desde el año 1960 a la fecha.
2	DOMICILIO	Cno Vidiella Nº 5529, desde el año 1973 a la fecha.ANTERIOR: desde el año 1968 al año 1973 en la calle Durán Nº 5380.

		SERIE	NUMERO		DOC. de IDENT.
3	CREDENCIAL CIVICA	C G A	6064	.-.-.-. .-.-.-.-.-.-.-.-	1.080.575.

PARA SER PRESENTADO ANTE LAS AUTORIDADES DE la Intendencia Municipal de Montevideo.
OBJETO DE LA TRAMITACION Permanencia en el cargo.

1 - Consignar con precisión lugar de trabajo o estudio los 10 últimos años.
2 - Consignar con precisión cada domicilio en los últimos 10 años.
3 - Consignar si ha tenido traslados y números anteriores.

FIRMA DEL SOLICITANTE

COMISARIA SECCIONAL 21a.

Pase a sus efectos al Departamento 3 de la D. N. I. I.

FLORENCIO FARIÑO SERON.-
COMISARIO

D. N. I. I.-.DEPARTAMENTO Nº 3

DIA	MES	AÑO
24	ABR	1970

Se hace constar que el titular de la presente solicitud registra las siguientes anotaciones en el fichero de esta Dirección

SIN ANOTACIONES

POR EL JEFE DEL DEPARTAMENTO N.o 3
y por su orden

Benito GONZALEZ BONILLA
SUB - COMISARIO

106109 2173

J.P.M. O y M Fórm. 05.342

Fórm.. 670

JUNTA DE COMANDANTES
EN JEFE
SERVICIO DE INFORMACION DE DEFENSA

DEPARTAMENTO	DIA	MES	AÑO
Montevideo	9	2	1979

N.o 202.Isc

- SOLICITUD DE CONSTANCIA DE HABILITACION PARA CARGOS PUBLICOS -

TITULAR	APELLIDO PATERNO: CARDOZO	APELLIDO MATERNO: FOLIATTI.
	PRIMER NOMBRE: Ana María	SEGUNDO NOMBRE: Carmen
PADRE	PRIMER NOMBRE: Arturo	SEGUNDO NOMBRE: Mariano
MADRE	PRIMER NOMBRE: Aurelia	SEGUNDO NOMBRE: .-.-.-.-.-.-.-.-.-.-.-

FECHA Y LUGAR DE NACIMIENTO	DIA	MES	AÑO	PAIS	LOCALIDAD o PROVINCIA	NACIONALIDAD
	3	10	1950	Uruguay	Montevideo	Oriental, Div.

1	OCUPACION	Empleada del Ministerio de Salud Pública, Hospital Vilardebó, desde el mes de Febrero de 1977 a la fecha.-ANTERIOR: desde el año 1968 al año 1977, Empleada del Laboratorio Roescht. sito en Bulevar Artigas y Millán.
2	DOMICILIO	Juan Budfoot Nº 1871. desde el año 1950 a la fecha.

		SERIE	NUMERO			
3	CREDENCIAL CIVICA	B R B	7758	.-.-.-.-.-.-.-.-.-.-.-	DOC. de IDENT.	1.201.643.-

PARA SER PRESENTADO ANTE LAS AUTORIDADES DEL Ministerio de Salud Pública.-
OBJETO DE LA TRAMITACION Permanencia en el cargo.

1 - Consignar con precisión lugar de trabajo o estudio los 10 últimos años.
2 - Consignar con precisión cada domicilio en los últimos 10 años.
3 - Consignar si ha tenido traslados y números anteriores.

FIRMA DEL SOLICITANTE

COMISARIA SECCIONAL 21a.

Pase a sus efectos al Departamento 3 de la D. N. I. I.

FLORENCIO PARRENO SIRON.-
COMISARIO

D. N. I. I.-.DEPARTAMENTO Nº 3

DIA 25 MES ABR. AÑO 1979

Se hace constar que el titular de la presente solicitud registra las siguientes anotaciones en el fichero de esta Dirección

Dirección Nacional - Sec. Com.-Hab.-C. Pública

SIN ANOTACIONES

POR EL JEFE DEL DEPARTAMENTO N.o 3
y por su orden

Benito GONZALEZ BONILLA
SUB - COMISARIO

2173

108110

J.P.M. O y M Fórm. 05.342

Fórm. - 670

A CARGO DEL DEPARTAMENTO 3 DE LA POLICIA.-

JUNTA DE COMANDANTES
EN JEFE
SERVICIO DE INFORMACION DE DEFENSA

DEPARTAMENTO	DIA	MES	AÑO
Montevideo	12	2	1979

N.o 210.hsc

- SOLICITUD DE CONSTANCIA DE HABILITACION PARA CARGOS PUBLICOS -

	APELLIDO PATERNO	APELLIDO MATERNO
TITULAR	ROSA	ADAM
	PRIMER NOMBRE	SEGUNDO NOMBRE
	Ramón	
PADRE	PRIMER NOMBRE	SEGUNDO NOMBRE
	Luis	
MADRE	PRIMER NOMBRE	SEGUNDO NOMBRE
	Constancia	Elvira

FECHA Y LUGAR DE NACIMIENTO	DIA	MES	AÑO	PAIS	LOCALIDAD o PROVINCIA	NACIONALIDAD
	15	6	1939	Uruguay	Tacuarembó	Oriental, casado

1	OCUPACION	Empleado del Ministerio de Relaciones Exteriores,(Pintor) desde el año 1974 a la fecha.ANTERIOR: desde el año 1968 al año 1974 en la Fabrica de Garrafas BECAN, sito en Bsches Irigoyen N° 5115.
2	DOMICILIO	Carve N° 5816, desde el año 1960 a la fecha.

		SERIE	NUMERO			
3	CREDENCIAL CIVICA	B R A	25970		DOC. de IDENT.	1.204279.

PARA SER PRESENTADO ANTE LAS AUTORIDADES DEL Ministerio de Transporte y Obras Publi-
OBJETO DE LA TRAMITACION Permanencia en el cargo. cas

1 - Consignar con precisión lugar de trabajo o estudio los 10 últimos años.
2 - Consignar con precisión cada domicilio en los últimos 10 años.
3 - Consignar si ha tenido traslados y números anteriores.

Ramón Rosa
FIRMA DEL SOLICITANTE

COMISARIA SECCIONAL 21a.

Pase a sus efectos al Departamento 3 de la D. N. I. I.

EUGENIO PARRELO SERON.-
COMISARIO

D. N. I. I. - DEPARTAMENTO Nº 3

DIA 25 MES ABR 1979

Se hace constar que el titular de la presente solicitud registra las siguientes anotaciones en el fichero de esta Dirección

SIN ANOTACIONES

POR EL JEFE DEL DEPARTAMENTO N.o 3
y por su orden

Benito GONZALEZ BONILLA
SUB - COMISARIO

2173

106111

J.P.M. O y M Fórm. 05.342

Fórm.. 670

...POLICIA.-

JUNTA DE COMANDANTES
EN JEFE
SERVICIO DE INFORMACION DE DEFENSA

DEPARTAMENTO	DIA	MES	AÑO
Montevideo	12	2	1979

N.o 212.hsc

- SOLICITUD DE CONSTANCIA DE HABILITACION PARA CARGOS PUBLICOS -

	APELLIDO PATERNO	APELLIDO MATERNO
	VARGAS	GALLOZA
	PRIMER NOMBRE	SEGUNDO NOMBRE
	Alfredo	Salvador
PADRE	PRIMER NOMBRE	SEGUNDO NOMBRE
	Pedro	.-.-.-.-.-.-.-.-.-
MADRE	PRIMER NOMBRE	SEGUNDO NOMBRE
	Nicolasa	Orfilia.

FECHA Y LUGAR DE NACIMIENTO	DIA	MES	AÑO	PAIS	LOCALIDAD o PROVINCIA	NACIONALIDAD
	5	12	1938	Uruguay	Montevideo	Oriental, casado

1	OCUPACION	Empleado de la Intendencia Municipal de Montevideo, Dirección de Limpieza.- desde el año 1959 a la fecha.-
2	DOMICILIO	Juan Perez de Marchiena Nº 5242. desde el año 1938 a la fecha.-

		SERIE	NUMERO		DOC. de IDENT.	
3	CREDENCIAL CIVICA	B R B	5560	.-.-.-.-.-.-.-.-.-.-.-.-		1.105.728.

PARA SER PRESENTADO ANTE LAS AUTORIDADES DE la Intendencia Municipal de Montevideo.-
OBJETO DE LA TRAMITACION Permanencia en el cargo.

1 - Consignar con precisión lugar de trabajo o estudio los 10 últimos años.
2 - Consignar con precisión cada domicilio en los últimos 10 años.
3 - Consignar si ha tenido traslados y números anteriores.

Salvador Vargas
FIRMA DEL SOLICITANTE

COMISARIA SECCIONAL 21a.

Pase a sus efectos al Departamento 3 de la D. N. I. I.

FLORENCIO PARETO SIRON.
COMISARIO

D. N. I. I.-.DEPARTAMENTO Nº 3

DIA	MES	AÑO
25	ABR	979

Se hace constar que el titular de la presente solicitud registra las siguientes anotaciones en el fichero de esta Dirección

SIN ANOTACIONES

POR EL JEFE DEL DEPARTAMENTO N.o 3
y por su or...

Benito GONZALEZ BONILLA
SUB - COMISARIO

2173

106112

J.P.M. O y M Fórm. 05.342

Fórm. . 670

AÑO DEL SESQUICENTENARIO DE LA POLICIA.

JUNTA DE COMANDANTES EN JEFE
SERVICIO DE INFORMACION DE DEFENSA

DEPARTAMENTO	DIA	MES	AÑO
Montevideo	25	10	1979

N.º 792.hsc

- SOLICITUD DE CONSTANCIA DE HABILITACION PARA CARGOS PUBLICOS -

	APELLIDO PATERNO	APELLIDO MATERNO
TITULAR	CASELLI	DIAZ de SASCO
	PRIMER NOMBRE	SEGUNDO NOMBRE
	Hegel	.-.-.-.-.-.-.-.-
PADRE	Héctor	.-.-.-.-.-.-.-.-
MADRE	María	Esther

FECHA Y LUGAR DE NACIMIENTO	DIA	MES	AÑO	PAIS	LOCALIDAD o PROVINCIA	NACIONALIDAD
	6	7	1926	Uruguay	Montevideo	Oriental, Viuda

1	OCUPACION	Empleada de la Dirección General de Comercio Exterior del Ministerio de Economía y Finanzas, desde 1972 a la fecha. ANTERIOR: desde el año 1969 al año 1971 Labores [illegible]
2	DOMICILIO	Besnes Irigoyen Nº 5409 desde el año 1940 a la fecha.

		SERIE	NUMERO		DOC. de IDENT.
3	CREDENCIAL CIVICA	B R A	14799	.-.-.-.-.-.-.-.-.-.-	471.038

PARA SER PRESENTADO ANTE LAS AUTORIDADES DE Ministerio de Economía y Finanzas.
OBJETO DE LA TRAMITACION Permanencia en el cargo.

1 - Consignar con precisión lugar de trabajo o estudio los 10 últimos años.
2 - Consignar con precisión cada domicilio en los últimos 10 años.
3 - Consignar si ha tenido traslados y números anteriores.

Ingrid C. de Sasco
FIRMA DEL SOLICITANTE

COMISARIA SECCIONAL 21a.

Pase a sus efectos al Departamento 3 de la D. N. I. I.

O. Parreño
FLORENCIO PARREÑO SERON.
COMISARIO

D. N. I. I. - DEPARTAMENTO Nº 3

DIA	MES	AÑO

Se hace constar que el titular de la presente solicitud registra las siguientes anotaciones en el fichero de esta Dirección

DEPARTAMENTO N.º 3

[illegible] GONZALEZ BONILLA
[illegible] COMISARIO

2173

186113

J.P.M. O y M Fórm. 05.342

Fórm.. 670

"AÑO DEL SEQUISCENTENARIO DE LA POLICIA "

JUNTA DE COMANDANTES EN JEFE

SERVICIO DE INFORMACION DE DEFENSA

DEPARTAMENTO	DIA	MES	AÑO
MONTEVIDEO	25	10	1979

N.o 794.hjg.

- SOLICITUD DE CONSTANCIA DE HABILITACION PARA CARGOS PUBLICOS -

	APELLIDO PATERNO	APELLIDO MATERNO
TITULAR	SAETTONE DE DIAZ	MONTERO
	PRIMER NOMBRE	SEGUNDO NOMBRE
	MARIELLA	//////////////
PADRE	JULIO	CESAR
MADRE	ELSA	ELENA

FECHA Y LUGAR DE NACIMIENTO	DIA	MES	AÑO	PAIS	LOCALIDAD o PROVINCIA	NACIONALIDAD
	28	9	1956	URUGUAY	MONTEVIDEO	Oriental,casada.

1	OCUPACION	Desde el año 1969 al año 1973 en liceo Madre ANA,(Sayago)año 1973 al año 1975,liceo 9,año 1975 a la fecha en la facultad de derecho.
2	DOMICILIO	Desde el año 1969 a la fecha en avda.GARZON 1780.

		SERIE	NUMERO			
3	CREDENCIAL CIVICA	BRA	26.025	Sin traslados.	DOC. de IDENT.	1.438.794

PARA SER PRESENTADO ANTE LAS AUTORIDADES DE CONSEJO DE EDUCACION PRIMARIA (INGRESO)
OBJETO DE LA TRAMITACION

1 - Consignar con precisión lugar de trabajo o estudio los 10 últimos años.
2 - Consignar con precisión cada domicilio en los últimos 10 años.
3 - Consignar si ha tenido traslados y números anteriores.

FIRMA DEL SOLICITANTE

COMISARIA SECCIONAL 21a.

Pase a sus efectos al Departamento 3 de la D. N. I. I.

FLORENCIO PARREÑO SERON
COMISARIO

D. N. I. I.-.DEPARTAMENTO Nº 3

DIA	MES	AÑO

Se hace constar que el titular de la presente solicitud registra las siguientes anotaciones en el fichero de esta Dirección

Dirección Nacional de Información e Inteligencia - DEPARTAMENTO - Ministerio del Interior

POR EL JEFE DEL DEPARTAMENTO N.o 3
y por su orden

Benito GONZALEZ BONILLA
SUB - COMISARIO

106114 2173

J.P.M. O y M Fórm. 05.342

Fórm. 670

"AÑO DEL SEQUISCENTENARIO DECLA POLICIA"

JUNTA DE COMANDANTES
EN JEFE
SERVICIO DE INFORMACION DE DEFENSA

DEPARTAMENTO	DIA	MES	AÑO
MONTEVIDEO	25	10	1979

N.o 793.hjg.

- SOLICITUD DE CONSTANCIA DE HABILITACION PARA CARGOS PUBLICOS -

	APELLIDO PATERNO	APELLIDO MATERNO
TITULAR	UTRICO	AQUINO
	PRIMER NOMBRE	SEGUNDO NOMBRE
	WALTER	DANIEL
PADRE	PRIMER NOMBRE: WALTER	SEGUNDO NOMBRE: ///////
MADRE	PRIMER NOMBRE: MARGARITA	SEGUNDO NOMBRE: ///////

FECHA Y LUGAR DE NACIMIENTO	DIA	MES	AÑO	PAIS	LOCALIDAD o PROVINCIA	NACIONALIDAD
	17	6	1955	Uruguay	Montevideo	Oriental,soltero.

1	OCUPACION	Desde el año 1969 hasta el año 1970 en escuela 127,primer grado. Desde el año 1970 hasta el año 1978,labor domiciliaria,desde el año 1978 al año 1979 estudios en U'T'U'.
2	DOMICILIO	Desde el año 1969 a la fecha en Cno.DURAN 5083.

		SERIE	NUMERO		DOC. de IDENT.
3	CREDENCIAL CIVICA	BRA	27779	Sin traslados.	1.496.355

PARA SER PRESENTADO ANTE LAS AUTORIDADES DE UNIVERSIDAD DE LA REPUBLICA (Ingreso)
OBJETO DE LA TRAMITACION

1 - Consignar con precisión lugar de trabajo o estudio los 10 últimos años.
2 - Consignar con precisión cada domicilio en los últimos 10 años.
3 - Consignar si ha tenido traslados y números anteriores.

FIRMA DEL SOLICITANTE

COMISARIA SECCIONAL 21a.

Pase a sus efectos al Departamento 3 de la D. N. I. I.

FLORENCIO PARREÑO SERON
COMISARIO

D. N. I. I.--DEPARTAMENTO Nº 3

DIA	MES	AÑO

Se hace constar que el titular de la presente solicitud registra las siguientes anotaciones en el fichero de esta Dirección

Dirección Nacional de Información e Identificación
DEPARTAMENTO Nº 3

SIN ANOTACIONES

POR EL JEFE DEL DEPARTAMENTO Nº 3
Y por su orden

2173

106115

J.P.M. O y M Fórm. 05.342

Fórm.. 670

"AÑO DEL SEQUISCENTENARIO DE LA POLICIA "

JUNTA DE COMANDANTES
EN JEFE
SERVICIO DE INFORMACION DE DEFENSA

DEPARTAMENTO	DIA	MES	AÑO
MONTEVIDEO	8	10	1979

N.o 774.Hjg

- SOLICITUD DE CONSTANCIA DE HABILITACION PARA CARGOS PUBLICOS -

	APELLIDO PATERNO	APELLIDO MATERNO
TITULAR	FLEITAS DE WILLDMAN	AROSA
	PRIMER NOMBRE	SEGUNDO NOMBRE
	ALICIA	RAQUEL
PADRE	PRIMER NOMBRE	SEGUNDO NOMBRE
	JUAN	CARLOS
MADRE	PRIMER NOMBRE	SEGUNDO NOMBRE
	MARIA	ELENA

FECHA Y LUGAR DE NACIMIENTO	DIA	MES	AÑO	PAIS	LOCALIDAD o PROVINCIA	NACIONALIDAD
	20	2	1963	URUGUAY	MONTEVIDEO	Oriental.casada.

1	OCUPACION	Desde el año 1969 al año 1975 escuela 145 de 2do.grado,desde el año 1.975 al año 1978 liceo 9 Eduardo Acevedo,desde el año 1.978 a la fecha,labores.
2	DOMICILIO	Desde el año 1.969 al año 1.970 en SANTA MARIA 1906 y desde el año 1.970 a la fecha en Cno.COLMAN 2128.

		SERIE	NUMERO		DOC. de IDENT.
3	CREDENCIAL CIVICA	//////	//////////	//////////////////	1.862.641

PARA SER PRESENTADO ANTE LAS AUTORIDADES DE OBJETO DE LA TRAMITACION: MINISTERIO DE SALUD PUBLICA (INGRESO)

1 - Consignar con precisión lugar de trabajo o estudio los 10 últimos años.
2 - Consignar con precisión cada domicilio en los últimos 10 años.
3 - Consignar si ha tenido traslados y números anteriores.

FIRMA DEL SOLICITANTE

COMISARIA SECCIONAL 21a.

Pase a sus efectos al Departamento 3 de la D. N. I. I.

FLORENCIO PARREÑO SERON
COMISARIO

D. N. I. I.-.DEPARTAMENTO Nº 3

DIA	MES	AÑO
20	10	79

Se hace constar que el titular de la presente solicitud registra las siguientes anotaciones en el fichero de esta Dirección

DIR. NAL. de INFORMACION e INTELIGENCIA
DEPARTAMENTO
No 3
SEC. CONS. HAB C. PUBLICO

SIN ANOTACIONES

POR EL JEFE DEL DEPARTAMENTO N.o 3
y por su orden

2173

Benito GONZALEZ BONILLA
SUB - COMISARIO

1084-16

J.P.M. O y M Fórm. 05.342

Fórm.. 670

AÑO DEL SESQUICENTENARIO DE LA POLICIA.-

JUNTA DE COMANDANTES
EN JEFE
SERVICIO DE INFORMACION DE DEFENSA

DEPARTAMENTO	DIA	MES	AÑO
Montevideo	28	9	1979

N.o 763.hsc

SOLICITUD DE CONSTANCIA DE HABILITACION PARA CARGOS PUBLICOS

TITULAR

	APELLIDO PATERNO	APELLIDO MATERNO
	VIVIAN	ROTUNDO
	PRIMER NOMBRE	SEGUNDO NOMBRE
	Carlos	Antonio
PADRE	Esmeralde	.-.-.-.-.-.-.-.-.-
MADRE	PRIMER NOMBRE: María	SEGUNDO NOMBRE: Clara

FECHA Y LUGAR DE NACIMIENTO	DIA	MES	AÑO	PAIS	LOCALIDAD o PROVINCIA	NACIONALIDAD
	15	1	1961	Uruguay	Montevideo	Oriental,soltero

1	OCUPACION	Desde el año 1969 al año 1973 Escolar, desde el año 1974 al año 1977 Estudiante de Secundaria, desde el año 1978 a la fecha Empleado del Taller Mecanico PRECIMEX, sito en MartínGarcía Nº 1892.-
2	DOMICILIO	Tobaty Nº 1750, desde el año 1969 a la fecha.

		SERIE	NUMERO		DOC. de IDENT.
3	CREDENCIAL CIVICA	B RA	28.283	.-.-.-.-.-.-.-.-.-.-.-.-.	1.677.127.

PARA SER PRESENTADO ANTE LAS AUTORIDADES DE Ministerio de Transportes y Obras Públicas.
OBJETO DE LA TRAMITACION

1 - Consignar con precisión lugar de trabajo o estudio los 10 últimos años.
2 - Consignar con precisión cada domicilio en los últimos 10 años.
3 - Consignar si ha tenido traslados y números anteriores.

FIRMA DEL SOLICITANTE

COMISARIA SECCIONAL 21a.

Pase a sus efectos al Departamento 3 de la D. N. I. I.

FLORENCIO PARREÑO SERON.
COMISARIO

D. N. I. I.-.DEPARTAMENTO Nº 3

DIA	MES	AÑO
4	OCT.	1979

Se hace constar que el titular de la presente solicitud registra las siguientes anotaciones en el fichero de esta Dirección

Dirección Nacional de Información de Defensa

SIN ANOTACIONES

POR EL JEFE DEL DEPARTAMENTO N.o 3
POR SU ORDEN

SILCAR LEIRA [illegible]

106117

2173

J.P.M. O y M Fórm. 03.342

Fórm.. 670

"AÑO DEL SESQUICENTENARIO DE LA POLICIA".

JUNTA DE COMANDANTES
EN JEFE
SERVICIO DE INFORMACION DE DEFENSA

DEPARTAMENTO	DIA	MES	AÑO
Montevideo	22	9m	979

N.o 758.rmt.

- SOLICITUD DE CONSTANCIA DE HABILITACION PARA CARGOS PUBLICOS -

	APELLIDO PATERNO	APELLIDO MATERNO
TITULAR	LAVEGA	ALVAREZ
	PRIMER NOMBRE	SEGUNDO NOMBRE
	Jorge	Florencio
PADRE	PRIMER NOMBRE	SEGUNDO NOMBRE
	Florencio	- - - - -
MADRE	PRIMER NOMBRE	SEGUNDO NOMBRE
	María	Carolina

	DIA	MES	AÑO	PAIS	LOCALIDAD o PROVINCIA	NACIONALIDAD
FECHA Y LUGAR DE NACIMIENTO	15	4	957	Uruguay	Montevideo	Oriental/soltero

1	OCUPACION	~~Del año 1969 a 1973 Empleado Zapatería sito en Carlos Roxlo entre~~ Gaboto y Constituyente..-1974 a 1978 en Ciutaf S.A.sito en Cuareim y Guatemala..-Año 1979 Changas diversas..-
2	DOMICILIO	Desde el mes de junio del corriente a la fecha en la calle Carve 5836. Desde el año 1968 a 1969 en Yi No.1581..-

		SERIE	NUMERO			
3	CREDENCIAL CIVICA	A I A	7805	sin traslado	DOC. de IDENT.	1.339.037..-

PARA SER PRESENTADO ANTE LAS AUTORIDADES DE Aereopuerto Nacional De Carrasco..-
OBJETO DE LA TRAMITACION permanencia en el cargo..-digo-Trámite de ingreso..-

1 - Consignar con precisión lugar de trabajo o estudio los 10 últimos años.
2 - Consignar con precisión cada domicilio en los últimos 10 años.
3 - Consignar si ha tenido traslados y números anteriores.

Jorge F. Lavega
FIRMA DEL SOLICITANTE

COMISARIA SECCIONAL 21.a.

Pase a sus efectos al Departamento 3 de la D. N. I. I.

CARLOS BASTE VALDENEGRO.
COMISARIO

D. N. I. I..- DEPARTAMENTO Nº 3

DIA	MES	AÑO
1	5	79

Se hace constar que el titular de la presente solicitud registra las siguientes anotaciones en el fichero de esta Dirección

Dirección Nacional de Información — Ceq. Cons.-Hab.-C. Públicos

SIN ANOTACIONES

106118

POR EL JEFE DEL DEPARTAMENTO N.º 3
Y POR SU ORDEN

2173

SILVAR LARA BORGES
SUB-COMISARIO

J.P.M. O y M Fórm. 05.342

Fórm.. 670

"AÑO DEL SESQUICENETNARIO DE LA POLICIA".-

JUNTA DE COMANDANTES
EN JEFE
SERVICIO DE INFORMACION DE DEFENSA

DEPARTAMENTO	DIA	MES	AÑO
Montevideo	21	9	979

N.o 756.rmt.

- SOLICITUD DE CONSTANCIA DE HABILITACION PARA CARGOS PUBLICOS -

	APELLIDO PATERNO	APELLIDO MATERNO
TITULAR	PEREZ	TECHERA
	PRIMER NOMBRE	SEGUNDO NOMBRE
	Ricardo	Omar
PADRE	PRIMER NOMBRE	SEGUNDO NOMBRE
	Omar	- - - - -
MADRE	PRIMER NOMBRE	SEGUNDO NOMBRE
	Cladys	- - - - -

	DIA	MES	AÑO	PAIS	LOCALIDAD o PROVINCIA	NACIONALIDAD
FECHA Y LUGAR DE NACIMIENTO	29	11	956	Uruguay	Montevideo	Oriental/soltero

1	OCUPACION	Desde el año 1969 a 1970 Escuela No.185(Colón);1971 a 1975 Escuela Industrial Centro Docente Arroyo Seco.-Del año 1976 a la fecha se desempeñó en changes diversos.-
2	DOMICILIO	Desde el año 1966 a la fecha en Calle 1 No.5846 entre Carlos A.López y Fernando Menk.-

		SERIE	NUMERO		DOC. de IDENT.	
3	CREDENCIAL CIVICA	B R B	18.831	sin traslado		1.595.607.-

PARA SER PRESENTADO ANTE LAS AUTORIDADES DE A.N.C.A.P.-
OBJETO DE LA TRAMITACION trámite de ingreso.-

1 - Consignar con precisión lugar de trabajo o estudio los 10 últimos años.
2 - Consignar con precisión cada domicilio en los últimos 10 años.
3 - Consignar si ha tenido traslados y números anteriores.

Ricardo Omar Perez
FIRMA DEL SOLICITANTE

COMISARIA SECCIONAL 21a.

Pase a sus efectos al Departamento 3 de la D. N. I. I.

CARLOS BASSI VALDENEGRO.-
COMISARIO

D. N. I. I..-.DEPARTAMENTO Nº 3

DIA	MES	AÑO
15		79

Se hace constar que el titular de la presente solicitud registra las siguientes anotaciones en el fichero de esta Dirección

Dirección Nacional de Información e Identificación
DEPARTAMENTO
Sec. Docs.-Reb.-C. Público

SIN ANOTACIONES

POR EL JEFE DEL DEPARTAMENTO N.º 3
Y POR SU ORDEN
SILVIA LARA BOLCES

106119

2173

J.P.M. O y M Fórm. 05.342

Fórm.. 670

"AÑO DEL SQUISCENTENARIO DE LA POLICIA"

JUNTA DE COMANDANTES
EN JEFE
SERVICIO DE INFORMACION DE DEFENSA

DEPARTAMENTO	DIA	MES	AÑO
MONTEVIDEO	17	9	1979

N.o 749 hjg.

POLICIA DE MONTEVIDEO SEC. 21 TITULAR R.A.D.E.

- SOLICITUD DE CONSTANCIA DE HABILITACION PARA CARGOS PUBLICOS -

	APELLIDO PATERNO	APELLIDO MATERNO
	GODOY	DORNELL
	PRIMER NOMBRE	SEGUNDO NOMBRE
	ESTEBAN	//////////
	PRIMER NOMBRE	SEGUNDO NOMBRE
	NICANOR	//////////
MADRE	PRIMER NOMBRE	SEGUNDO NOMBRE
	ESTER	SILDA

FECHA Y LUGAR DE NACIMIENTO	DIA	MES	AÑO	PAIS	LOCALIDAD o PROVINCIA	NACIONALIDAD
	14	9	1961	Uruguay	Montevideo	Oriental,soltero

1	OCUPACION	Desde el año 1.969 escuela Nro.34 hasta el año 1.974 Desde el año 1.974 hasta el año 1.979 Liceo 9 .
2	DOMICILIO	Csavalle número 4579 .Desde el año 1.961 a la fecha.

		SERIE	NUMERO			
3	CREDENCIAL CIVICA	BZB	46684	Sin traslados	DOC. de IDENT.	1.788.267

PARA SER PRESENTADO ANTE LAS AUTORIDADES DE OBJETO DE LA TRAMITACION CAJA DE RETIROS y PENSIONES MILITARES DEL EJERCITO (INGRESO)

1 - Consignar con precisión lugar de trabajo o estudio los 10 últimos años.
2 - Consignar con precisión cada domicilio en los últimos 10 años.
3 - Consignar si ha tenido traslados y números anteriores.

Esteban Dornell Godoy
FIRMA DEL SOLICITANTE

COMISARIA SECCIONAL 21a.

Pase a sus efectos al Departamento 3 de la D. N. I. I.

CARLOS BASSI VALDENEGRO
COMISARIO

D. N. I. I.-.DEPARTAMENTO Nº 3

DIA 21 MES SET. AÑO 1979

Se hace constar que el titular de la presente solicitud registra las siguientes anotaciones en el fichero de esta Dirección

Dirección Nacional de Información e Identificación DEPARTAMENTO Nº 3 Sec. Cons.-Hab.-C. Público

SIN ANOTACIONES

POR EL JEFE DEL DEPARTAMENTO Nº 3
Y POR SU ORDEN

106128 2173

J.P.M. O y M Fórm. 05.342

Fórm. 670

JUNTA DE COMANDANTES
EN JEFE

"AÑO DEL SESQUICENTENARIO DE LA POLICIA"

SERVICIO DE INFORMACION DE DEFENSA

DEPARTAMENTO	DIA	MES	AÑO
Montevideo	15	9	979

N.o 747.rmt.

- SOLICITUD DE CONSTANCIA DE HABILITACION PARA CARGOS PUBLICOS -

	APELLIDO PATERNO	APELLIDO MATERNO
TITULAR	FAJIAN de PENEN	ROMANIELLO
	PRIMER NOMBRE	SEGUNDO NOMBRE
	Beatriz	- - - - - -
PADRE	PRIMER NOMBRE	SEGUNDO NOMBRE
	Santos	- - - - - -
MADRE	PRIMER NOMBRE	SEGUNDO NOMBRE
	Maria	Matilde

FECHA Y LUGAR DE NACIMIENTO	DIA	MES	AÑO	PAIS	LOCALIDAD o PROVINCIA	NACIONALIDAD
	12	4	951	Uruguay	Montevideo	Oriental/casada

1	OCUPACION	Del año 1969 a la fecha-Labores-
2	DOMICILIO	Desde el año 1967 a la fecha en Cno.Casavalle No.5143.-

3	CREDENCIAL CIVICA	SERIE	NUMERO		DOC. de IDENT.
		B Z B	43.759	sin traslado	1.209.459.

PARA SER PRESENTADO ANTE LAS AUTORIDADES DE Facultad de Odontología.-
OBJETO DE LA TRAMITACION trámite de ingreso.

1 - Consignar con precisión lugar de trabajo o estudio los 10 últimos años.
2 - Consignar con precisión cada domicilio en los últimos 10 años.
3 - Consignar si ha tenido traslados y números anteriores.

Amalia Fajian de Penen
FIRMA DEL SOLICITANTE

COMISARIA SECCIONAL 21a.

Pase a sus efectos al Departamento 3 de la D. N. I. I.

CARLOS BASSI VALDENEGRO.-
COMISARIO

D. N. I. I.-.DEPARTAMENTO Nº 3

DIA	MES	AÑO
21	SET.	1970

Se hace constar que el titular de la presente solicitud registra las siguientes anotaciones en el fichero de esta Dirección

Dirección Nacional de Información e Inteligencia - DEPARTAMENTO Nº 3 - Sec. Cons.-Hab.-C. Público

SIN ANOTACIONES

POR EL JEFE DEL DEPARTAMENTO N.o 3
Y POR SU ORDEN
106121

SILVA LARA
SUBCOMISARIO

2173

J.P.M. O y M Fórm. 05.342

Fórm.. 670

"AÑO DEL ARTIGUISMO EN LA ASUNCION"

JUNTA DE COMANDANTES
EN JEFE
SERVICIO DE INFORMACION DE DEFENSA

DEPARTAMENTO	DIA	MES	AÑO
Montevideo	13	9	979

N.o 745.rm.

- SOLICITUD DE CONSTANCIA DE HABILITACION PARA CARGOS PUBLICOS -

	APELLIDO PATERNO	APELLIDO MATERNO
	GADEA	PROFUMO
	PRIMER NOMBRE	SEGUNDO NOMBRE
	Nery	Beatriz
	PRIMER NOMBRE	SEGUNDO NOMBRE
	Ladislao	Elido
MADRE	PRIMER NOMBRE	SEGUNDO NOMBRE
	Blanca	Celia

FECHA Y LUGAR DE NACIMIENTO	DIA	MES	AÑO	PAIS	LOCALIDAD o PROVINCIA	NACIONALIDAD
	9	7	957	Uruguay	Montevideo	oriental-soltera

1 OCUPACION Año 1969 Estudios Primarios-Escuela No.127-Plaza Larrobla-
Año 1970 Estudios Primarios -Extensión Cultural-Piedra Alta y N.York.
Año 1971 a 1977-Labores-de 1977 a la fecha Tapiceria-Duran No.5450.-

2 DOMICILIO Desde el año 1963 a la fecha en Cno.Duran No.4979.-

3 CREDENCIAL CIVICA	SERIE	NUMERO		DOC. de IDENT.
	B R B	9915	sin traslado	1.476.543.-

PARA SER PRESENTADO ANTE LAS AUTORIDADES DE HOSPITAL DE CLINICAS.-
OBJETO DE LA TRAMITACION trámite de ingreso.

1 - Consignar con precisión, lugar de trabajo o estudio los 10 últimos años.
2 - Consignar con precisión cada domicilio en los últimos 10 años.
3 - Consignar si ha tenido traslados y números anteriores.

Nery Beatriz Gadea
FIRMA DEL SOLICITANTE

COMISARIA SECCIONAL 21a.

Pase a sus efectos al Departamento 3 de la D. N. I. I.

Florencio Parejo Seron.
FLORENCIO PAREJO SERON.
COMISARIO

D. N. I. I.-. DEPARTAMENTO Nº 3

DIA	MES	AÑO
21	SET.	1979

Se hace constar que el titular de la presente solicitud registra las siguientes anotaciones en el fichero de esta Dirección

Dirección Nacional de Información de Defensa
DEPARTAMENTO
Sec. Cons.-Hab.-C. Público

SIN ANOTACIONES

POR EL JEFE DEL DEPARTAMENTO N.º 3
Y POR SU ORDEN

SIR 2173

106122

J.P.M. O y M Fórm. 05.342

Fórm.. 670

"AÑO DEL SESQUICENTENARIO DE LA POLICIA"

JUNTA DE COMANDANTES
EN JEFE
SERVICIO DE INFORMACION DE DEFENSA

DEPARTAMENTO	DIA	MES	AÑO
Montevideo	12	9	979

N.o 744.rmt.

SOLICITUD DE CONSTANCIA DE HABILITACION PARA CARGOS PUBLICOS -

	APELLIDO PATERNO	APELLIDO MATERNO
TITULAR	SUM	RIVAS
	PRIMER NOMBRE	SEGUNDO NOMBRE
	Miguel	Angel
PADRE	PRIMER NOMBRE	SEGUNDO NOMBRE
	José	Marcelino
MADRE	PRIMER NOMBRE	SEGUNDO NOMBRE
	Crimilda	- - - - - -

FECHA Y LUGAR DE NACIMIENTO	DIA	MES	AÑO	PAIS	LOCALIDAD o PROVINCIA	NACIONALIDAD
	9	6	954	Uruguay	Montevideo	oriental-casado

1	OCUPACION	Desde el mes de febrero del corriente a la fecha en Delme(Fábrica Cocina)sito en Colorado 1833.-Del año 1974 a febrero del corriente- en Impese S.A.(Metalurgica)sito en 12 de diciembre 893.-Del año 1969 a 1974 en Devoto(supermecado)sito en Av.Bolivia No.1701.-
2	DOMICILIO	Desde el año 1974 a la fecha en Cno.Casavalle No.4796.- Desde el año 1966 a 1974 en Lafayette No.1378.-

		SERIE	NUMERO		DOC. de IDENT.
3	CREDENCIAL CIVICA	B Z B	46.671	sin traslado	1.437.871

PARA SER PRESENTADO ANTE LAS AUTORIDADES DE Banco República.-
OBJETO DE LA TRAMITACION trámite de ingreso.-

1 - Consignar con precisión lugar de trabajo o estudio los 10 últimos años.
2 - Consignar con precisión cada domicilio en los últimos 10 años.
3 - Consignar si ha tenido traslados y números anteriores.

Miguel Angel Sum
FIRMA DEL SOLICITANTE

COMISARIA SECCIONAL 21a.

Pase a sus efectos al Departamento 3 de la D. N. I. I.

Carlos Gatti
CARLOS GATTI.
COMISARIO

D. N. I. I.-.DEPARTAMENTO Nº 3

DIA	MES	AÑO
21	SET.	1979

Se hace constar que el titular de la presente solicitud registra las siguientes anotaciones en el fichero de esta Dirección

Dirección Nacional de Información e Identificación
DEPARTAMENTO Nº 3

SIN ANOTACIONES

POR SU ORDEN

2173

106123

J.P.M. O y M Fórm. 05.342

Fórm. . 670

MINISTERIO DEL INTERIOR

JUNTA DE COMANDANTES EN JEFE

SERVICIO DE INFORMACION DE DEFENSA

DEPARTAMENTO	DIA	MES	AÑO
Montevideo	5	9	1979

N.o 736 hj

- SOLICITUD DE CONSTANCIA DE HABILITACION PARA CARGOS PUBLICOS -

TITULAR	APELLIDO PATERNO: PHIPPS	APELLIDO MATERNO: HAMILTON
	PRIMER NOMBRE: NESTOR	SEGUNDO NOMBRE:
PADRE	PRIMER NOMBRE: ELIAS	SEGUNDO NOMBRE: .....
MADRE	PRIMER NOMBRE: CARMEN	SEGUNDO NOMBRE: .....

FECHA Y LUGAR DE NACIMIENTO	DIA	MES	AÑO	PAIS	LOCALIDAD o PROVINCIA	NACIONALIDAD
	7	11	1947	Uruguay	Montevideo	Oriental, Divorciado

1	OCUPACION	Desde el año 1969 al año 1973 en ALPARGATAS S.A. desde 1973 a la fecha En Sindicato Unico del Uruguay .
2	DOMICILIO	Desde 1969 hasta el año 1976 en la calle Millan 5338, desde 1976 a la fecha en Coronel Reis 1759. bis

		SERIE	NUMERO			
3	CREDENCIAL CIVICA	BUB	17771	Sin traslados	DOC. de IDENT.	1.121.049

PARA SER PRESENTADO ANTE LAS AUTORIDADES DE OBJETO DE LA TRAMITACION (Ingreso al Consejo del Niño

1 - Consignar con precisión lugar de trabajo o estudio los 10 últimos años.
2 - Consignar con precisión cada domicilio en los últimos 10 años.
3 - Consignar si ha tenido traslados y números anteriores.

FIRMA DEL SOLICITANTE

COMISARIA SECCIONAL 21 a.

Pase a sus efectos al Departamento 3 de la D. N. I. I.

CARLOS MARIA PEDEMONTE
COMISARIO

D. N. I. I.-.DEPARTAMENTO Nº 3

DIA 10 MES SET. AÑO 1979

Se hace constar que el titular de la presente solicitud registra las siguientes anotaciones en el fichero de esta Dirección

Dirección Nacional de Información e Información — DEPARTAMENTO 3 — SECCION ANTECEDENTES

SIN ANOTACIONES

POR EL JEFE DEL DEPARTAMENTO N.o 3
Y POR SU ORDEN

106124

SILVAR DARY BORGES
SUB-COMISARIO

J.P.M. O y M Fórm. 05.342

Fórm. . 670

JUNTA DE COMANDANTES
EN JEFE
SERVICIO DE INFORMACION DE DEFENSA

DEPARTAMENTO	DIA	MES	AÑO
Monte Video	3	9	19[illegible]

N.o 730 hjs

- SOLICITUD DE CONSTANCIA DE HABILITACION PARA CARGOS PUBLICOS -

TITULAR	APELLIDO PATERNO: LIVRATTO	APELLIDO MATERNO: CIRIGLIO
	PRIMER NOMBRE: [illegible]NDAS	SEGUNDO NOMBRE: INES
PADRE	PRIMER NOMBRE: ROMUALDO	SEGUNDO NOMBRE: AGUSTIN
MADRE	PRIMER NOMBRE: HELIODORA	SEGUNDO NOMBRE: ----------

FECHA Y LUGAR DE NACIMIENTO	DIA	MES	AÑO	PAIS	LOCALIDAD o PROVINCIA	NACIONALIDAD
	24	9	1959	Uruguay	Montevideo	Oriental, soltera

1	OCUPACION	Desde el año 1.969 al año 1.972 escuela 127 (Plaza Larrobla) Desde el año 1.972 al año 1.976 liceo 9 desde el año 1.976 al año 1.977 en la fábrica Esteras CASTELL" desde el año 1.977 a la fecha, labores.
2	DOMICILIO	Desde el año 1.969 al año 1.970 en la calle HORIZONTE 5484 y desde el año 1.970 a la fecha en la calle VICUÑA MACKENNA 1924.

		SERIE	NUMERO		DOC. de IDENT.
3	CREDENCIAL CIVICA	B'R'B	10.651	Sin traslados	1.658.122

PARA SER PRESENTADO ANTE LAS AUTORIDADES DE M'S'PUBLICA
OBJETO DE LA TRAMITACION

1 - Consignar con precisión lugar de trabajo o estudio los 10 últimos años.
2 - Consignar con precisión cada domicilio en los últimos 10 años.
3 - Consignar si ha tenido traslados y números anteriores.

Mercedes Luis Livratto
FIRMA DEL SOLICITANTE

COMISARIA SECCIONAL 21a.

Pase a sus efectos al Departamento 3 de la D. N. I. I.

Carlos A. Gatti
CARLOS GATTI LICCIARDI
COMISARIO

D. N. I. I.-.DEPARTAMENTO Nº 3

DIA 10 MES SET. AÑO 1979

Se hace constar que el titular de la presente solicitud registra las siguientes anotaciones en el fichero de esta Dirección

Dirección Nacional de Información de Defensa - Sec. Coes.-Hab.-C. Públicos - DEPARTAMENTO 3 - 19[illegible]

SIN ANOTACIONES

POR EL JEFE DEL DEPARTAMENTO Nº 3
Y POR SU ORDEN

SILCAR LARA BORGES
SUB-COMISARIO

2173

106125

J.P.M. O y M Fórm. 05.342

Fórm.. 670

JUNTA DE COMANDANTES
EN JEFE
SERVICIO DE INFORMACION DE DEFENSA

DEPARTAMENTO	DIA	MES	AÑO
Montevideo	18	1	1979

N.o 97.hsc.

- SOLICITUD DE CONSTANCIA DE HABILITACION PARA CARGOS PUBLICOS -

	APELLIDO PATERNO	APELLIDO MATERNO
TITULAR	FERREIRA	QUINTANILLA
	PRIMER NOMBRE	SEGUNDO NOMBRE
	Juan	Pedro.
PADRE	Juan	Policeno
MADRE	Amalia	.-.-.-.-.-.-.-.-.-.-.-

FECHA Y LUGAR DE NACIMIENTO	DIA	MES	AÑO	PAIS	LOCALIDAD o PROVINCIA	NACIONALIDAD
	31	1	1935	Uruguay	Tacuarembó	Oriental, casado

1	OCUPACION	ACTUAL: Retirado de la Armada Nacional.- ANTERIOR: desde el año 1968 al año 1978 Cabo de 1ra de la Armada Nacional.-
2	DOMICILIO	Calle 2 N° 6048, desde el año 1971 a la fecha.-ANTERIOR: en la calle Florencia N° 3420 Apto 3 desde el año 1968 al año 1971.

		SERIE	NUMERO			
3	CREDENCIAL CIVICA	A S A	8750	.-.-.-.-.-.-.-.-.-.-.-.-	DOC. de IDENT.	1.060.700.-

PARA SER PRESENTADO ANTE LAS AUTORIDADES DEL Ministerio de Transportes y Obras Públicas.
OBJETO DE LA TRAMITACION Ingreso.-

1 - Consignar con precisión lugar de trabajo o estudio los 10 últimos años.
2 - Consignar con precisión cada domicilio en los últimos 10 años.
3 - Consignar si ha tenido traslados y números anteriores.

Juan Pedro Pérez
FIRMA DEL SOLICITANTE

COMISARIA SECCIONAL 21a.

Pase a sus efectos al Departamento 3 de la D. N. I. I.

F. Parreño
FLORENCIO PARREÑO SERON.-
COMISARIO

D. N. I. I. - DEPARTAMENTO Nº 3

DIA 23 MES Abr. AÑO 1979

Se hace constar que el titular de la presente solicitud registra las siguientes anotaciones en el fichero de esta Dirección

DEPARTAMENTO Nº 3

POR EL JEFE DEL DEPARTAMENTO N.o 3
y por su orden

Benito GONZALEZ BONILLA
SUB - COMISARIO

106126 2173

"AÑO DEL SESQUICENTENARIO DE LA POLICIA"

JUNTA DE COMANDANTES
EN JEFE
SERVICIO DE INFORMACION DE DEFENSA

DEPARTAMENTO	DIA	MES	AÑO
Montevideo	31	10	979

N.o 803.-rmt.

- SOLICITUD DE CONSTANCIA DE HABILITACION PARA CARGOS PUBLICOS -

	APELLIDO PATERNO	APELLIDO MATERNO
TITULAR	LAGUZZI	CHALUP
	PRIMER NOMBRE	SEGUNDO NOMBRE
	Susana	Fatima
PADRE	PRIMER NOMBRE	SEGUNDO NOMBRE
	Héctor	Teótimo
MADRE	PRIMER NOMBRE	SEGUNDO NOMBRE
	Dianoa	-- - - - - -

FECHA Y LUGAR DE NACIMIENTO	DIA	MES	AÑO	PAIS	LOCALIDAD o PROVINCIA	NACIONALIDAD
	20	1	955	Uruguay	Rivera	oriental-soltera

1	OCUPACION	Desde el año 1969 a 1970-Estudios Secundarios-Liceo Tranqueras.- Año 1971-1er año Abogacia Liceo Rivera.-Año 1972 a 1974 -Magisterio en Rivera-1975-Magisterio en Montevideo.-1976 a la fecha Labores.-
2	DOMICILIO	Desde el año 1975 a l afecha en Av.Garzón No.1833.- Desde el año 1955 a 1975 en Villa Tranqueras.-

		SERIE	NUMERO			
3	CREDENCIAL CIVICA	B R A	28.286	sin traslado	DOC. de IDENT.	1.906.035.-

PARA SER PRESENTADO ANTE LAS AUTORIDADES DE MINISTERIO DE DEFENSA NACIONAL.-
OBJETO DE LA TRAMITACION trámite de ingreso (auxiliar de servicio)

1 - Consignar con precisión lugar de trabajo o estudio los 10 últimos años.
2 - Consignar con precisión cada domicilio en los últimos 10 años.
3 - Consignar si ha tenido traslados y números anteriores.

Susana Laguzzi
FIRMA DEL SOLICITANTE

COMISARIA SECCIONAL 21a.

Pase a sus efectos al Departamento 3 de la D. N. I. I.

J. Parreño
FLORENCIO PARREÑO SERON.-
COMISARIO

D. N. I. I.-.DEPARTAMENTO Nº 3

DIA	MES	AÑO

Se hace constar que el titular de la presente solicitud registra las siguientes anotaciones en el fichero de esta Dirección

DEPTO. NAL. de INFORMACION e INTELIGENCIA
DEPARTAMENTO
No 3
SEC. CONS. HAB. C. PUBLICO

SIN ANOTACIONES

POR EL JEFE DEL DEPARTAMENTO N.o 3
y por su orden

Benito GONZALEZ BONILLA
SUB - COMISARIO

2173

106127

J.P.M. O y M Fórm. 05.342

Fórm.. 670

AÑO DEL BICENTENARIO DE LA POLICIA.

JEFATURA DE COMANDANTES
COMANDANTE EN JEFE
SERVICIO DE INFORMACION DE DEFENSA

DEPARTAMENTO	DIA	MES	AÑO
Montevideo	26	10	1979

N.o 795.hsc

- SOLICITUD DE CONSTANCIA DE HABILITACION PARA CARGOS PUBLICOS -

	APELLIDO PATERNO	APELLIDO MATERNO
TITULAR	MANFRU	FERREIRA
	PRIMER NOMBRE	SEGUNDO NOMBRE
	Juan	Ruben
PADRE	Tomas (PRIMER NOMBRE)	SEGUNDO NOMBRE
MADRE	Hilman (PRIMER NOMBRE)	SEGUNDO NOMBRE

FECHA Y LUGAR DE NACIMIENTO	DIA	MES	AÑO	PAIS	LOCALIDAD o PROVINCIA	NACIONALIDAD
	3	5	1957	Uruguay	Montevideo	Oriental, soltero

1	OCUPACION	ACTUAL: Desocupado, ANTERIOR: desde el año 1969 al año 1975 estudiante de U T U, desde el año 1976 al año 1979 estudiante de E U C I.
2	DOMICILIO	Oficial Primero Nº 2224 desde el año 1957 a la fecha.

		SERIE	NUMERO			
3	CREDENCIAL CIVICA	B R B	10.116		DOC. de IDENT.	1.595.285.-

PARA SER PRESENTADO ANTE LAS AUTORIDADES DEL Ministerio de Transportes y Obras Públicas.
OBJETO DE LA TRAMITACION Medio Oficial Frezador.

1 - Consignar con precisión, lugar de trabajo o estudio los 10 últimos años.
2 - Consignar con precisión cada domicilio en los últimos 10 años.
3 - Consignar si ha tenido traslados y números anteriores.

FIRMA DEL SOLICITANTE

COMISARIA SECCIONAL 21a.

Pase a sus efectos al Departamento 3 de la D. N. I. I.

FLORENCIO PARREÑO SERON
COMISARIO

D. N. I. I. - DEPARTAMENTO Nº 3

DIA	MES	AÑO

Se hace constar que el titular de la presente solicitud registra las siguientes anotaciones en el fichero de esta Dirección

DIR. NAL. de INFORMACION e INTELIGENCIA
DEPARTAMENTO
1.º 3
SEC. CONS. HAB G. PUBLICO

SIN ANOTACIONES

POR EL JEFE DEL DEPARTAMENTO N.o 3
y por su orden

Benito GONZALEZ BONILLA
SUB - COMISARIO

2173

106123

J.P.M. O y M Fórm. 05.342

Fórm. . 670

JUNTA DE COMANDANTES
EN JEFE
SERVICIO DE INFORMACION DE DEFENSA

DEPARTAMENTO	DIA	MES	AÑO
Montevideo	6	2	979

N.o 183/map-

- SOLICITUD DE CONSTANCIA DE HABILITACION PARA CARGOS PUBLICOS -

APELLIDO PATERNO	GIORDANO	APELLIDO MATERNO	CARINCI
PRIMER NOMBRE	Luis	SEGUNDO NOMBRE	Alberto
PRIMER NOMBRE	Pascual	SEGUNDO NOMBRE	Giordano
PRIMER NOMBRE	María	SEGUNDO NOMBRE	.-.-.-.-.-.

FECHA Y LUGAR DE NACIMIENTO	DIA	MES	AÑO	PAIS	LOCALIDAD o PROVINCIA	NACIONALIDAD
	11	7	951	Uruguay	Montevideo	oriental/casado

1	OCUPACION	Desde el año 1969 a la fecha empleado "INDUSTRIAS MECANICAS S.A.Bulevar Batlle y Ordoñes Nro.3370. Oficial acoplador .-
2	DOMICILIO	Desde el año 1968 hasta 1978 Comercio Nro.2052,de marzo 1978 a la fecha, Lanus Nro.6028-Bloc -B- Apto.303.-

		SERIE	NUMERO		DOC. de IDENT.	
3	CREDENCIAL CIVICA	B.C.B	24.114	Sin Traslado		1.235.484-

PARA SER PRESENTADO ANTE LAS AUTORIDADES DE M.T.O.P.-
OBJETO DE LA TRAMITACION tramites de ingreso como mecánico .-

1 - Consignar con precisión lugar de trabajo o estudio los 10 últimos años.
2 - Consignar con precisión cada domicilio en los últimos 10 años.
3 - Consignar si ha tenido traslados y números anteriores.

FIRMA DEL SOLICITANTE

COMISARIA SECCIONAL 21a.

Pase a sus efectos al Departamento 3 de la D. N. I. I.

ELEUTERIO PARRINO SERON
COMISARIO

D. N. I. I.-.DEPARTAMENTO Nº 3

DIA	MES	AÑO
24	ABR.	1979

Se hace constar que el titular de la presente solicitud registra las siguientes anotaciones en el fichero de esta Dirección

DEPARTAMENTO Nº 3

SIN ANOTACIONES

POR EL JEFE DEL DEPARTAMENTO N.o 3
y por su orden

Benito GONZALEZ BONILLA
SUB - COMISARIO 2173

106129

J.P.M. O y M. Fórm. 05.342

Fórm.. 670

"AÑO DEL SESQUICENTENARIO DE LA POLICIA"

JUNTA DE COMANDANTES
EN JEFE
SERVICIO DE INFORMACION DE DEFENSA

DEPARTAMENTO	DIA	MES	AÑO
MONTEVIDEO	01	10	979

N.o 2.745.-unr.-

- SOLICITUD DE CONSTANCIA DE HABILITACION PARA CARGOS PUBLICOS -

TITULAR	APELLIDO PATERNO: CORBO.-	APELLIDO MATERNO: MERA.-
	PRIMER NOMBRE: MARIO	SEGUNDO NOMBRE: GUADALUPE.-
PADRE	PRIMER NOMBRE: GUADALUPE	SEGUNDO NOMBRE: ----------
MADRE	PRIMER NOMBRE: NELLY.-	SEGUNDO NOMBRE: DERRAN.-

FECHA Y LUGAR DE NACIMIENTO	DIA	MES	AÑO	PAIS	LOCALIDAD o PROVINCIA	NACIONALIDAD
	29	11	1952	URUGUAY	MONTEVIDEO	OR=SOLTERO.-

1	OCUPACION	FUNCIONARIO DE LA ADMINISTRACION NACIONAL DE PUERTOS (de 09/1979) Cargo Jornalero.- de 1976 a 1978 Militar Batallón de Infantería 14.- Liceo de 1964 a 1966.- U.T.U. de 1967 a 1968.-
2	DOMICILIO	CARABELAS Nro. 3167 Apto. 7 (de Agosto de 1979 a la fecha.- ANDRES LAMAS Nro. 3792 (de 1976 a 1979). CAMINO MALDONADO Km. 23.00 (de 1952 a 1976).-

		SERIE	NUMERO		DOC. de IDENT.
3	CREDENCIAL CIVICA	E.A.A.	31.742	sin traslados.-	1.746.397.-

PARA SER PRESENTADO ANTE LAS AUTORIDADES DE: LA ADMINISTRACION NACIONAL DE PUERTOS.-
OBJETO DE LA TRAMITACION: (Permanencia en el Cargo).-

1 - Consignar con precisión lugar de trabajo o estudio los 10 últimos años.
2 - Consignar con precisión cada domicilio en los últimos 10 años.
3 - Consignar si ha tenido traslados y números anteriores.

FIRMA DEL SOLICITANTE

COMISARIA SECCIONAL 12a.-

Pase a sus efectos al Departamento 3 de la D. N. I. I.

WASHINGTON CALAFAT LOPEZ.-
COMISARIO

POLICIA DE MONTEVIDEO COMISARIA SECCIONAL 12a.

D. N. I. - DEPARTAMENTO Nº 3

DIA	MES	AÑO

Se hace constar que el titular de la presente solicitud registra las siguientes anotaciones en el fichero de esta Dirección

DIV. NAL. de INFORMACION e INTELIGENCIA SEC. CONS. HAB. C. PUBLICO DEPARTAMENTO Nº 3

SIN ANOTACIONES

JEF CA-ELO-ES CARECE.

POR EL [illegible] Nº 3
Y POR [illegible]

[illegible]

106130

2173

J.P.M. O y M Fórm. 05.342

Fórm.. 870

AÑO DEL SESQUICENTENARIO DE LA POLICIA

JUNTA DE COMANDANTES
EN JEFE
SERVICIO DE INFORMACION DE DEFENSA

R2

DEPARTAMENTO	DIA	MES	AÑO
Montevideo	9	7	79

N.o 2.130jep

[redacted] 0912

s/s - **SOLICITUD DE CONSTANCIA DE HABILITACION PARA CARGOS PUBLICOS** -

	APELLIDO PATERNO	APELLIDO MATERNO
TITULAR	MACHADO	TEIXEIRA
	PRIMER NOMBRE	SEGUNDO NOMBRE
	MARIA	del CARMEN
PADRE	PRIMER NOMBRE	SEGUNDO NOMBRE
	ASUNCION	
MADRE	PRIMER NOMBRE	SEGUNDO NOMBRE
	CLAUDIA	

FECHA Y LUGAR DE NACIMIENTO	DIA	MES	AÑO	PAIS	LOCALIDAD o PROVINCIA	NACIONALIDAD
	7	2	946	URUGUAY	Montevideo	oriental=soltera

1 OCUPACION: desde 1969 a 1974.= Librería "ZEUS" Colonia 1607 (Vendedora)
desde 1975 a 1977.= Vendedora s/. Diseño 930 (Dibujante de moda).=
desde 1978 a la fecha Tejidos en el domicilio.=

2 DOMICILIO: desde 1969 a 1975 =Apto 102 M.25.= (Colonia Nicolich)
desde 1976 a la fecha en Complejo Habitacional "Centenario 4", apto.202 Mod.34.=

3 CREDENCIAL CIVICA: SERIE [illegible] NUMERO 15.0[illegible] .=.=.=.=.= **DOC. de IDENT.** 1.0[illegible].51[illegible]

PARA SER PRESENTADO ANTE LAS AUTORIDADES DE [illegible] DE SALUD PUBLICA.=
OBJETO DE LA TRAMITACION Ingreso.=

1 - Consignar con precisión lugar de trabajo o estudio los 10 últimos años.
2 - Consignar con precisión cada domicilio en los últimos 10 años.
3 - Consignar si ha tenido traslados y números anteriores.

María del Carmen Machado Teixeira
FIRMA DEL SOLICITANTE

COMISARIA SECCIONAL 13a.

Pase a sus efectos al Departamento 3 de la D. N. I. [illegible] SALVADOR.=

COMISARIO

D. N. I. I.- DEPARTAMENTO Nº 3

2 DIA [illegible] MES 1979 AÑO

Se hace constar que el titular de la presente solicitud registra las siguientes anotaciones en el fichero de esta Dirección

Dirección de Información e Inteligencia - DEPARTAMENTO Nº 3 - Jefatura de Policía de Montevideo

JEF CA-ELO-ES CARECE

SIN ANOTACIONES

POR EL JEFE DEL DEPARTAMENTO N.o 3
y por su orden

Benito GONZALEZ CANILLA 2173
SUB - COMISARIO

106131

J.P.M. O y M Fórm. 05.342

Fórm. 670

JUNTA DE COMANDANTES EN JEFE
SERVICIO DE INFORMACION DE DEFENSA R. 3 -396-

S/A

" AÑO DEL SESQUICENTENARIO DE LA POLICIA "

DEPARTAMENTO	DIA	MES	AÑO
Montevideo	26	12	79

N.o 3.741.-hic

- SOLICITUD DE CONSTANCIA DE HABILITACION PARA CARGOS PUBLICOS -

TITULAR	APELLIDO PATERNO CARDOZO	APELLIDO MATERNO BALERO.-
	PRIMER NOMBRE Rafael	SEGUNDO NOMBRE Ramon
PADRE	PRIMER NOMBRE Homero	SEGUNDO NOMBRE Ignacio.-
MADRE	PRIMER NOMBRE Manuela	SEGUNDO NOMBRE ------

FECHA Y LUGAR DE NACIMIENTO	DIA	MES	AÑO	PAIS	LOCALIDAD o PROVINCIA	NACIONALIDAD
	18	12	52	Uruguay	C. Largo.-	oriental-soltero

1	OCUPACION	1969 y 1970.-Preparatorios en el Liceo Dpatal. de Melo.- 1971 hasta la fecha Facultad de Medicina.- 1974 a la fecha, Marinero de 1ra. Cl. perteneciente al Estado Mayor Naval..-.-.-.-.-.-.-.-.-.-.-.-.-.-.-.-
2	DOMICILIO	1969 a 1971.-Juan Darío Silva 720.-Ciudad de Melo.- 1971 a 1974.- Agraciada 2738.- de ésa fecha al año 1977 Juan Bto Blanco 720 .- de ésa fecha al presente en la calle Antonio D. Costa 3402 Apto 2.-
3	CREDENCIAL CIVICA	SERIE GFD · NUMERO 788 · siete.ocho.ocho.- · DOC. de IDENT. 35.259.-(C. Largo)

PARA SER PRESENTADO ANTE LAS AUTORIDADES DE MINISTERIO DE SALUD PUBLICA.-
OBJETO DE LA TRAMITACION : ingreso.-

1 - Consignar con precisión lugar de trabajo o estudio los 10 últimos años.
2 - Consignar con precisión cada domicilio en los últimos 10 años.
3 - Consignar si ha tenido traslados y números anteriores.

FIRMA DEL SOLICITANTE

COMISARIA SECCIONAL 8a

Pase a sus efectos al Departamento 3 de la D. N. I. I.

HUMBERTO FRAGA PANTOS.-
COMISARIO

D. N. I. I..-.DEPARTAMENTO N. 3

DIA	MES	AÑO
31	DIC.	1979

Se hace constar que el titular de la presente solicitud registra las siguientes anotaciones en el fichero de esta Dirección

JEF CERRO LARGO CARECE.

POR EL JEFE DEL DEPARTAMENTO N.o 3
y por su orden

Benito GONZALEZ BONILLA
SUB - COMISARIO

Dirección Nacional de Información e Inteligencia - Sec. Cons.-Hab.-C. Público - DEPARTAMENTO N.o 3

SIN ANOTACIONES

2173

108132

J.P.M. O y M Fórm. 05.342

Fórm.. 670

JUNTA DE COMANDANTES
EN JEFE
SERVICIO DE INFORMACION DE DEFENSA

DEPARTAMENTO	DIA	MES	AÑO
Montevideo	05	06	80

N.o 375.=

- SOLICITUD DE CONSTANCIA DE HABILITACION PARA CARGOS PUBLICOS -

TITULAR	APELLIDO PATERNO: VERA	APELLIDO MATERNO: ALVAREZ
	PRIMER NOMBRE: Anfbal	SEGUNDO NOMBRE: ------
PADRE	PRIMER NOMBRE: Omar	SEGUNDO NOMBRE: Anfbal
MADRE	PRIMER NOMBRE: Blanca	SEGUNDO NOMBRE: Noela

FECHA Y LUGAR DE NACIMIENTO	DIA	MES	AÑO	PAIS	LOCALIDAD o PROVINCIA	NACIONALIDAD
	21	10	1953	Uruguay	Durazno	Or./Casado.-

1	**OCUPACION**	1970-72: Repartidor de Almacén "San Juan" frente a Jefatura de Policía de Durazno. 1972-79 fué Agente de 2da. Clase de la Jefatura de Policía de Durazno. Actualmente es herrero en Treinta y Tres 1420.-
2	**DOMICILIO**	1970-1979: Paysandú S/Nº esquina Pérez Castellanos, Ciudad de Durazno. Actual: Piedra Alta 1636, pieza 3.-

		SERIE	NUMERO			
3	CREDENCIAL CIVICA	R.8.D.	13414	Durazno (sin traslado)	DOC. de IDENT.	51.299 (Durazno)

PARA SER PRESENTADO ANTE LAS AUTORIDADES DE Dirección Nacional de Institutos Penales
OBJETO DE LA TRAMITACION (trámite de ingreso comp Agente de 2da. Clase)

1 - Consignar con precisión lugar de trabajo o estudio los 10 últimos años.
2 - Consignar con precisión cada domicilio en los últimos 10 años.
3 - Consignar si ha tenido traslados y números anteriores.

Anfbal VERA ALVAREZ
FIRMA DEL SOLICITANTE

POLICIA DE MONTEVIDEO DIRECCION NAL.

COMISARIA SECCIONAL 3ra.-cnb-

Pase a sus efectos al Departamento 3 de la D. N. I. I.

ANTONIO MAURO CALERO
COMISARIO

D. N. I. I. - DEPARTAMENTO Nº 3

DIA	MES	AÑO
10	JUN.	1980

Se hace constar que el titular de la presente solicitud registra las siguientes anotaciones en el fichero de esta Dirección

JEF DURAZNO CARECE

SIN ANOTACIONES

POR EL JEFE DEL DEPARTAMENTO No. 3
Y por su orden

[illegible] MILLA

106133 2173

J.P.M. O y M Fórm. 05.342

Fórm. 670

"Año del Sesquicentenario de la Policía"

JUNTA DE COMANDANTES
EN JEFE
SERVICIO DE INFORMACION DE DEFENSA

DEPARTAMENTO	DIA	MES	AÑO
MONTEVIDEO	14	8	1979

N.o 2654.-

- SOLICITUD DE CONSTANCIA DE HABILITACION PARA CARGOS PUBLICOS -

	APELLIDO PATERNO	APELLIDO MATERNO
TITULAR	UMPIERREZ	PERCIANTE
	PRIMER NOMBRE	SEGUNDO NOMBRE
	GABRIEL	ROBERT
PADRE	PRIMER NOMBRE	SEGUNDO NOMBRE
	GABRIEL	NEPOMUCENO
MADRE	PRIMER NOMBRE	SEGUNDO NOMBRE
	LILIA	LEANDRA

FECHA Y LUGAR DE NACIMIENTO	DIA	MES	AÑO	PAIS	LOCALIDAD o PROVINCIA	NACIONALIDAD
	23	11	1951	R.O.U.	CANELONES	ORIENTAL/SOLTERO

1	OCUPACION	1969 al año 1970:Industria Fruticola (Sauce Dpto.Canelones)1971 O.S.E 1972 a la fecha HOSPITAL CENTRAL DE LAS FUERZAS ARMADAS(Enfermero) - actualmente en Comisión Comando Gral. del Ejercito.-
2	DOMICILIO	1961 al año 1971:Calle Lavalleja S/Nro. SAUCE,Canelones.- 1972 a la fecha Av.8 de octubre 3.020.-

		SERIE	NUMERO		DOC. de IDENT.
3	CREDENCIAL CIVICA	CFA	14553	-------	2.027.041.-

PARA SER PRESENTADO ANTE LAS AUTORIDADES DE HOSPITAL DE CLINICAS.-
OBJETO DE LA TRAMITACION CONCURSO.-

1 - Consignar con precisión lugar de trabajo o estudio los 10 últimos años.
2 - Consignar con precisión cada domicilio en los últimos 10 años.
3 - Consignar si ha tenido traslados y números anteriores.

FIRMA DEL SOLICITANTE

COMISARIA SECCIONAL 9na. apf.-

Pase a sus efectos al Departamento 3 de la D. N. I. I.

SANTOS ALMIRON PINTADO
COMISARIO

D. N. I. I.-.DEPARTAMENTO Nº 3

DIA	MES	AÑO
17	8	79

Se hace constar que el titular de la presente solicitud registra las siguientes anotaciones en el fichero de esta Dirección

JEF CA-ELO-ES CARECE

Dirección Nacional de Información e Inteligencia

SIN A- -ES

POLICIA N.o 3

y por 173

Benito GONZALEZ SONILLA
SUB - COMISARIO

J.P.M. O y M Fórm. 05.342

106134

JUNTA DE COMANDANTES
EN JEFE
SERVICIO DE INFORMACION DE DEFENSA

DEPARTAMENTO	DIA	MES	AÑO
[illegible] C.=	[illegible]	[illegible]	1979.

N.o 2773.=

- SOLICITUD DE CONSTANCIA DE HABILITACION PARA CARGOS PUBLICOS -

TITULAR	APELLIDO PATERNO: [illegible]	APELLIDO MATERNO: [illegible]
	PRIMER NOMBRE: [illegible]	SEGUNDO NOMBRE: [illegible]
PADRE	PRIMER NOMBRE: [illegible]	SEGUNDO NOMBRE: [illegible]
MADRE	PRIMER NOMBRE: [illegible]	SEGUNDO NOMBRE:

FECHA Y LUGAR DE NACIMIENTO	DIA	MES	AÑO	PAIS	LOCALIDAD o PROVINCIA	NACIONALIDAD
	21.=	04.	1942.	R.O.[illegible].=	[illegible].=	CR.CAS. 37, AÑOS.

1	**OCUPACION**	de 1969, a 1977, inclusive, [illegible].= de 1978, a la fecha actual, [illegible]
2	**DOMICILIO**	de 1969, a 1970, inclusive, en el [illegible].-(DPTO.DE [illegible]).-de 1971, a 1976, en la [illegible].-(DPTO.[illegible]).-de 1977, a la fecha actual, en [illegible] Nro.3259.=
3	**CREDENCIAL CIVICA**	SERIE: [illegible] NUMERO: 24.398.= [illegible].=

DOC. de IDENT. 994.275.=

PARA SER PRESENTADO ANTE LAS AUTORIDADES DE [illegible].=
OBJETO DE LA TRAMITACION [illegible].=

1 - Consignar con precisión lugar de trabajo o estudio los 10 últimos años.
2 - Consignar con precisión cada domicilio en los últimos 10 años.
3 - Consignar si ha tenido traslados o números anteriores.

FIRMA DEL SOLICITANTE

COMISARIA SECCIONAL 9a [illegible].=

Pase a sus efectos al Departamento 3 de la D. N. I. I.

[illegible].=
COMISARIO

D. N. I. I. - DEPARTAMENTO Nº 3

DIA	MES	AÑO

Se hace constar que el titular de la presente solicitud registra las siguientes anotaciones en el fichero de esta Dirección

JEF SORIA [illegible] CARECE.
JEF CA-[illegible]ES CARECE

SIN [illegible]

POR EL [illegible] No 3
y por [illegible]

2173

133135

J.P.M. O y M Fórm. 05.342

Fórm. . 670

NTA DE COMANDANTES
EN JEFE
SERVICIO DE INFORMACION DE DEFENSA

DEPARTAMENTO	DIA	MES	AÑO
MONTEVIDEO	13	3	980

N.o 207.=

- SOLICITUD DE CONSTANCIA DE HABILITACION PARA CARGOS PUBLICOS -

	APELLIDO PATERNO	APELLIDO MATERNO
TITULAR	ISLAS	PASTORIZA
	PRIMER NOMBRE	SEGUNDO NOMBRE
	ROBERTO	LEONCIO
PADRE	RITO	
MADRE	CARMEN	

FECHA Y LUGAR DE NACIMIENTO	DIA	MES	AÑO	PAIS	LOCALIDAD o PROVINCIA	NACIONALIDAD
	12	9	913	URUGUAY	MONTEVIDEO	ORIENTAL/SOLTERO

1	OCUPACION	Del año 1969 hastala fecha trabaja en la Contaduría General de la Nación con el cargo de Jefe de 1ra.=
2	DOMICILIO	Del año 1969 hasta la fecha vive en Yi Nº. 1500, apto. 301.=

		SERIE	NUMERO		DOC. de IDENT.
3	CREDENCIAL CIVICA	A.R.A	2298	MONTEVIDEO	203.480

3) Traslado: A.N.A. 2484 MONTEVIDEO

PARA SER PRESENTADO ANTE LAS AUTORIDADES DE CONTADURIA GENERAL DE LA NACION.+

OBJETO DE LA TRAMITACION

1 - Consignar con precisión lugar de trabajo o estudio los 10 últimos años.
2 - Consignar con precisión cada domicilio en los últimos 10 años.
3 - Consignar si ha tenido traslados y números anteriores.

ROBERTO LEONCIO ISLAS PASTORIZA.=
FIRMA DEL SOLICITANTE

POLICIA DE MONTEVIDEO SECCIONAL 1ra.

COMISARIA SECCIONAL 3ra.=jfd.=

Pase a sus efectos al Departamento 3 de la D. N. I. I.

EDUARDO RODRIGUEZ SUAREZ.=
COMISARIO

D. N. I. I. DEPARTAMENTO Nº 3

DIA 21 MES MAR AÑO 1980

Se hace constar que el titular de la presente solicitud registra las siguientes anotaciones en el fichero de esta Dirección

Dirección Nacional de Información e Inteligencia
DEPARTAMENTO Nº 3

POR EL JEFE DEL DEPARTAMENTO N.o 3
y por su orden

Ejército Gral. [illegible] PADILLA
Subjefe

SIN ANOTACIONES
106136

2173

J.P.M. O y M Fórm. 05.342

Fórm.. 670

JUNTA DE COMANDANTES
EN JEFE
SERVICIO DE INFORMACION DE DEFENSA

DEPARTAMENTO	DIA	MES	AÑO
MONTEVIDEO	17	3	980

N.o 215.=

SOLICITUD DE CONSTANCIA DE HABILITACION PARA CARGOS PUBLICOS -

	APELLIDO PATERNO	APELLIDO MATERNO
TITULAR	GONZALEZ de SALDIVIA	RODRIGUEZ
	PRIMER NOMBRE	SEGUNDO NOMBRE
	MARIA	CRISTINA
PADRE	PABLO	
MADRE	ELVIRA	

FECHA Y LUGAR DE NACIMIENTO	DIA	MES	AÑO	PAIS	LOCALIDAD o PROVINCIA	NACIONALIDAD
	15	9	949	URUGUAY	MONTEVIDEO	ORIENTAL/CASADA

1	OCUPACION	Del año 1969 hasta 1978 estudio en la Facultad de Derecho .= Del año 1978 hasta la fecha ejerce como Abogado, libremente.=
2	DOMICILIO	Del año 1969 hasta 1975 vivio en Dufor y Alvarez Nº. 3381,apto. 7.= Del año 1975 hasta la fecha vive en Magallanes Nº. 1647,apto. 3.=

		SERIE	NUMERO			
3	CREDENCIAL CIVICA	B.Q.B.	13 145	MONTEVIDEO	DOC. de IDENT.	1.179.655.=

PARA SER PRESENTADO ANTE LAS AUTORIDADES DE MINISTERIO DE JUSTICIA, ingreso como Fiscal Letrado.=
OBJETO DE LA TRAMITACION

1 - Consignar con precisión lugar de trabajo o estudio los 10 últimos años.
2 - Consignar con precisión cada domicilio en los últimos 10 años.
3 - Consignar si ha tenido traslados y números anteriores.

MARIA CRISTINA GONZALEZ de SALDIVIA
FIRMA DEL SOLICITANTE

POLICIA DE MONTEVIDEO - SECCIONAL 3ra.

COMISARIA SECCIONAL 3ra. ifd.=

Pase a sus efectos al Departamento 3 de la D. N. I. I.

EDUARDO RODRIGUEZ SUAREZ.=
COMISARIO

D. N. I. I. - DEPARTAMENTO Nº 3

DIA	MES	AÑO
21	MAR.	1980

Se hace constar que el titular de la presente solicitud registra las siguientes anotaciones en el fichero de esta Dirección

Dirección Nacional de Información e Inteligencia - Seg. Com. Nac.

POR EL JEFE DEPARTAMENTO N.o 3
y por su orden

SIN ANOTACIONES

2173

J.P.M. O y M Fórm. 05.342 — 106137 — Fórm.. 670

JUNTA DE COMANDANTES
EN JEFE
SERVICIO DE INFORMACION DE DEFENSA

DEPARTAMENTO	DIA	MES	AÑO
Montevideo	11	04	1980

N.o 259.-

S/A

SOLICITUD DE CONSTANCIA DE HABILITACION PARA CARGOS PUBLICOS -

TITULAR	APELLIDO PATERNO: PRINELLI	APELLIDO MATERNO: FALGUERAS.-
	PRIMER NOMBRE: Virginia-	SEGUNDO NOMBRE: Serrana-
PADRE	PRIMER NOMBRE: SCHAUDINN.-	SEGUNDO NOMBRE: ALFREDO.-
MADRE	PRIMER NOMBRE: ROSA.-	SEGUNDO NOMBRE: PRIMAVERA.-

FECHA Y LUGAR DE NACIMIENTO	DIA	MES	AÑO	PAIS	LOCALIDAD o PROVINCIA	NACIONALIDAD
	27	10	1954	Uruguay	Montevideo	oriental-divorc.

1	**OCUPACION**	70-Liceo Adoratrices-Mercedes y Ejido; 71-IAVA,Bdo.Acevedo y Rodó; 72-Seminario,Soriano y J.B.Amorín;73-75-Facultad de Medicina; 76-77-Labores,en Buenos Aires;78-79-Curso Secretariado en Instituto Crandon.-
2	**DOMICILIO**	70-75-Paysandú 1222,Apto.401; 76-77-calle Billingurst Nro.915 Apto.7A, Ciudad de Buenos Aires,Argentina; 78 a la fecha,Paysandú 1222 Apto.401.

		SERIE	NUMERO		DOC. de IDENT.
3	**CREDENCIAL CIVICA**	AJA	8307	Montevideo.-	1.202.732.-Mdeo.

POLICIA DE MONTEVIDEO SEC. 3ra.

PARA SER PRESENTADO ANTE LAS AUTORIDADES DE
OBJETO DE LA TRAMITACION A.N.T.E.L. ingreso como Operadora Internacional.-

1. Consignar con precisión lugar de trabajo o estudio los 10 últimos años.
2. Consignar con precisión cada domicilio en los últimos 10 años.
3. Consignar si ha tenido traslados y números anteriores.

Virginia S Prunelli
FIRMA DEL SOLICITANTE
VIRGINIA PRINELLI FALGUERAS.-

COMISARIA SECCIONAL 3ra. Sdgs.-

Pase a sus efectos al Departamento 3 de la D. N. I. I.

COMISARIO
EDUARDO RODRIGUEZ SUAREZ.-

D. N. I. I. - DEPARTAMENTO Nº 3

DIA 19 MES ABR. 1980

Se hace constar que el titular de la presente solicitud registra las siguientes anotaciones en el fichero de esta Dirección

Dirección Nacional de Información e Inteligencia
DEPARTAMENTO Nº 3
Sec. Ops.-Hab.-C. Público

POR EL JEFE DEL DEPARTAMENTO N.o 3
y por su orden

Benito CO. SAINZ PADILLA
SUB - [illegible]

P 2173 1

106135

J.P.M. O y M Fórm. 05.342

Fórm. . 670

JUNTA DE COMANDANTES
EN JEFE
SERVICIO DE INFORMACION DE DEFENSA

DEPARTAMENTO	DIA	MES	AÑO
MONTEVIDEO	3	6	1980

N.o 365.-

- SOLICITUD DE CONSTANCIA DE HABILITACION PARA CARGOS PUBLICOS -

TITULAR	APELLIDO PATERNO: BARBERINI de OGEDA.-	APELLIDO MATERNO: BORDON.-
	PRIMER NOMBRE: MARIA.-	SEGUNDO NOMBRE: de los ANGELES.-
PADRE	PRIMER NOMBRE: AMERICO.-	SEGUNDO NOMBRE: RICARDO.-
MADRE	PRIMER NOMBRE: OLGA.-	SEGUNDO NOMBRE: LILA.-

FECHA Y LUGAR DE NACIMIENTO	DIA	MES	AÑO	PAIS	LOCALIDAD o PROVINCIA	NACIONALIDAD
	8	12	1951	URUGUAY.-	MONTEVIDEO	ORIENTAL/CASADA.-

1	**OCUPACION**	Del año 1970 a 1975 realizó labores en su domicilio.- De 1975 a 1978 trabajó en la Heladería "La Chicharra" Rivera 2403.- Del año 1978 a la fecha realizó labores en su domicilio.-
2	**DOMICILIO**	Del año 1970 a 1975 vivió en el Destacamento de Bomberos de la Ciudad de Mercedes.- De 1975 a 1976 en José B. y Ordoñez 2141, Apto.2.- - -/ De 1976 a 1978 en Colonia 1687.- Del año 1978 a febrero de 1980 en el Destacamento de Bomberos de Salto.- De feb. a la fecha en Colonia 169-.

		SERIE	NUMERO			
3	CREDENCIAL CIVICA	B.A.B.	35488	MONTEVIDEO.-	DOC. de IDENT.	1.249.675-8.-

PARA SER PRESENTADO ANTE LAS AUTORIDADES DE
OBJETO DE LA TRAMITACION CAJA POLICIAL.-
(Aspirante al cargo de Agte. de 2da.).-

1.- Consignar con precisión lugar de trabajo o estudio los 10 últimos años.
2.- Consignar con precisión cada domicilio en los últimos 10 años.
3.- Consignar si ha tenido traslados y números anteriores.

MARIA de los ANGELES BARBERINI BORDON de OGEDA.-
FIRMA DEL SOLICITANTE

COMISARIA SECCIONAL 3ra. gap.

Pase a sus efectos al Departamento 3 de la D. N. I. I.

ANTONIO MAURO CALERO.-
COMISARIO

D. N. I. I.-.DEPARTAMENTO Nº 3

DIA 7 MES JUN. AÑO 1980

Se hace constar que el titular de la presente solicitud registra las siguientes anotaciones en el fichero de esta Dirección

JEF SORIANO CARECE

SIN ANOTACIONES

POR EL JEFE DEL DEPARTAMENTO N.o 3
y por su orden

Emilio [illegible] ARRILLA
Sub-[illegible]

106139

F 2173

J.P.M. O y M Fórm. 05.342

Fórm.. 670

JUNTA DE COMANDANTES
EN JEFE
SERVICIO DE INFORMACION DE DEFENSA

DEPARTAMENTO	DIA	MES	AÑO
MONTEVIDEO	6	6	980

N.o 379

- SOLICITUD DE CONSTANCIA DE HABILITACION PARA CARGOS PUBLICOS -

TITULAR	APELLIDO PATERNO: RODRIGUEZ	APELLIDO MATERNO: GONZALEZ
	PRIMER NOMBRE: WALTER	SEGUNDO NOMBRE: ENRIQUE
PADRE	PRIMER NOMBRE: RAFAEL	SEGUNDO NOMBRE: ANTONIO
MADRE	PRIMER NOMBRE: EDITH	SEGUNDO NOMBRE: LAURELINA

FECHA Y LUGAR DE NACIMIENTO	DIA	MES	AÑO	PAIS	LOCALIDAD o PROVINCIA	NACIONALIDAD
	21	8	960	URUGUAY	TACUAREMBO	ORIENTAL/SOLTERO

1	**OCUPACION**	1970 Escolar hasta 1973, 1974/75 Liceo Departamental de Tacuarembo-1976/77 Liceo Militar LM3,78 Liceo Dpto.Tacuarembo-1979 a la fecha-preparatorios en Montevideo.-
2	**DOMICILIO**	1970/78 18 de Julio 437 Tacuarembo-1979 a la fecha en Mercedes 1732.-

		SERIE	NUMERO		DOC. de IDENT.
3	CREDENCIAL CIVICA	TFD	18626	Tacuarembo s/traslado	2:593.841 Mtdeo.-

POLICIA DE MONTEVIDEO SECCIONAL 3ra.

PARA SER PRESENTADO ANTE LAS AUTORIDADES DE
OBJETO DE LA TRAMITACION ..... MINISTERIO DE AGRICULTURA Y PESCA.
(Ingreso como Administrativo)

1 Consignar con precisión, lugar de trabajo o estudio los 10 últimos años.
2 Consignar con precisión cada domicilio en los últimos 10 años.
3 Consignar si ha tenido traslados y números anteriores.

Walter E. Rodriguez
WALTER ENRIQUE RODRIGUEZ GONZALEZ
FIRMA DEL SOLICITANTE

COMISARIA SECCIONAL 3ra. arrv.-

Pase a sus efectos al Departamento 3 de la D. N. I. I.

ANTONIO MAURO CALERO
COMISARIO

D. N. I. I. - DEPARTAMENTO Nº 3

DIA	MES	AÑO
10	JUN.	1980

Se hace constar que el titular de la presente solicitud registra las siguientes anotaciones en el fichero de esta Dirección

JEF TACUAREMBO CARECE

SIN ANOTACIONES

POR EL JEFE DEL DEPARTAMENTO N.o 3
y por su orden

Emilio GONZALEZ ZUBILLA
SUB - TENIENTE

106140 2173

J.P.M. O y M Fórm. 05.342 Fórm.. 670

"AÑO DEL SESQUICENTENARIO DE LA POLICIA"

JUNTA DE COMANDANTES
EN JEFE
SERVICIO DE INFORMACION DE DEFENSA

DEPARTAMENTO	DIA	MES	AÑO
Montevideo	28	11	1979

N.o 1.815.-

11
0659

- SOLICITUD DE CONSTANCIA DE HABILITACION PARA CARGOS PUBLICOS -

TITULAR	APELLIDO PATERNO: SILVA.=	APELLIDO MATERNO: RUBIN.=
	PRIMER NOMBRE: Carlos.-	SEGUNDO NOMBRE: Miguel.-
PADRE	PRIMER NOMBRE: Arturo.-	SEGUNDO NOMBRE:
MADRE	PRIMER NOMBRE: Mirta.-	SEGUNDO NOMBRE: Diva.-

FECHA Y LUGAR DE NACIMIENTO	DIA	MES	AÑO	PAIS	LOCALIDAD o PROVINCIA	NACIONALIDAD
	28	12	955	R.O.Uruguay.-	Rivera.-	Oriental,soletero

1	**OCUPACION**	1969 a 1974 estudiante Liceo Dtal.Rivera,1975 estuduante Facultad de Medicina,1976 a la fecha estudiante Facultad de Odontologia.-
2	**DOMICILIO**	1969 a 1974 Dr.Anolles Nro.539 Rivera,1975 Pablo de Maroa Nro.1368 bis Mdeo.1976 a 1977 Blanes Nro.1344,Apto.302,1978 a la fecha en / Molinos de Raffo Nro.479.-

		SERIE	NUMERO		DOC. de IDENT.
3	**CREDENCIAL CIVICA**	H.A.A.	11.259,Rivera.-	no tiene traslado	1.921,510.-

PARA SER PRESENTADO ANTE LAS AUTORIDADES DE Ministerio de Salud Pública.-
OBJETO DE LA TRAMITACION para ingreso.-

1 - Consignar con precisión lugar de trabajo o estudio los 10 últimos años.
2 - Consignar con precisión cada domicilio [illegible] 10 años.
3 - Consignar si ha tenido traslados [illegible] números anteriores.

FIRMA DEL SOLICITANTE

POLICIA DE MONTEVIDEO SECCIONAL 8va.

COMISARIA SECCIONAL 8va. -

Pase a sus efectos al Departamento 3 de la D. N. I. I.

AJUAN VENTURA PEROIGON.-
COMISARIO

D. N. I. I..-.DEPARTAMENTO Nº 3

DIA	MES	AÑO
4	DIC.	1979

Se hace constar que el titular de la presente solicitud registra las siguientes anotaciones en el fichero de esta Dirección

JEF RIVERA CARECE

SIN ANOTACIONES

POR EL JEFE DEPARTAMENTO N.o 3
y por su c

Benito GONZALEZ BONILLA
SUB - COMISARIO

2173

106141

J.P.M. O y M Fórm. 05.342

Fórm.. 670

JUNTA DE COMANDANTES EN JEFE

SERVICIO DE INFORMACION DE DEFENSA

DEPARTAMENTO	DIA	MES	AÑO
[illegible]	3	12	979

N.o 2.315.nla

- SOLICITUD DE CONSTANCIA DE HABILITACION PARA CARGOS PUBLICOS -

	APELLIDO PATERNO	APELLIDO MATERNO
TITULAR	TRAVIESO	[illegible]
	PRIMER NOMBRE	SEGUNDO NOMBRE
	IGNACIO	JAVIER
PADRE	PRIMER NOMBRE	SEGUNDO NOMBRE
	IGNACIO	JAVIER
MADRE	PRIMER NOMBRE	SEGUNDO NOMBRE
	MARTA	HAYDEE

FECHA Y LUGAR DE NACIMIENTO	DIA	MES	AÑO	PAIS	LOCALIDAD o PROVINCIA	NACIONALIDAD
	1	7	1952	URUGUAY	MONTEVIDEO	ORIENTAL(CASADO)

1	OCUPACION	Médico particular desde Agosto de 1979 a la fecha; desde Marzo de 1971 a Agosto de 1979 Estudiante de Medicina Facultad; Estudiante Liceal en la Ciudad de Asunción, República de Paraguay.-
2	DOMICILIO	Edil Rojo Prato Nº 2279 Apto.11, desde Junio de 1976 a la fecha; Obligado Nº 1086, desde Marzo de 1971 a Junio de 1976, anteriormente desde Febrero de 1953 a Marzo de 1971, Ciudad de Asunción-Paraguay.

3	CREDENCIAL CIVICA	SERIE	NUMERO		DOC. de IDENT.	
		A.X.A.	10.421	No tiene traslados		1.560.610-6.

PARA SER PRESENTADO ANTE LAS AUTORIDADES DEL OBJETO DE LA TRAMITACION Ministerio de Salud Pública.

1 - Consignar con precisión lugar de trabajo o estudio los 10 últimos años.
2 - Consignar con precisión cada domicilio en los últimos 10 años.
3 - Consignar si ha tenido traslados y números anteriores.

Ignacio J. Amai
FIRMA DEL SOLICITANTE

COMISARIA SECCIONAL 5ª

Pase a sus efectos al Departamento 3 de la D. N. I. I.

HECTOR ROLIN [illegible]
COMISARIO

D. N. I. I.- DEPARTAMENTO Nº 3

DIA	MES	AÑO
31	DIC.	1979

Se hace constar que el titular de la presente solicitud registra las siguientes anotaciones en el fichero de esta Dirección

Dirección Nacional de Información e Inteligencia - DEPARTAMENTO Nº 3 - Cap. Cabeza - Cab. C. Público

POR EL JEFE DEL DEPARTAMENTO Nº 3
y por su orden

Benito GONZALEZ BONILLA
SUB - COMISARIO

SIN ANOTACIONES

100142

2173 - 1

J.P.M. O y M Fórm. 05.342

Fórm.. 670

JUNTA DE COMANDANTES
EN JEFE
SERVICIO DE INFORMACION DE DEFENSA

DEPARTAMENTO	DIA	MES	AÑO
Montevideo	17	3	1980

N.o 223.ted

SOLICITUD DE CONSTANCIA DE HABILITACION PARA CARGOS PUBLICOS -

TITULAR	APELLIDO PATERNO: MINETTO	APELLIDO MATERNO: BOUTRON
	PRIMER NOMBRE: Juan	SEGUNDO NOMBRE: Carlos
PADRE	PRIMER NOMBRE: Israel	SEGUNDO NOMBRE: Santiago
MADRE	PRIMER NOMBRE: Elciria	SEGUNDO NOMBRE: Beatriz

FECHA Y LUGAR DE NACIMIENTO	DIA	MES	AÑO	PAIS	LOCALIDAD o PROVINCIA	NACIONALIDAD
	13	7	1953	Uruguay	Paysandú	oriental soltero

1	OCUPACION	De 1969 a 1973 cursó Secundaria.- De 1974 a la fecha cursa estudios en la Facultad de Veterinaria.-
2	DOMICILIO	De 1969 a 1971 en Bradzen y Duvimioso Terra.- De 1972 a 1974 en 18 de Julio y C.Roxlo (Pensión).- De 1975 a 1977 en Bradzen y Pablo de María (Pensión),- de 1977 a la fecha en Tacuarembó 1417 Apto.302

		SERIE	NUMERO			
3	CREDENCIAL CIVICA	A.O.A.	5870	Unico trámite	DOC. de IDENT.	1.490.866

PARA SER PRESENTADO ANTE LAS AUTORIDADES DE I.M.M.=
OBJETO DE LA TRAMITACION Ingreso.=

1 - Consignar con precisión, lugar de trabajo o estudio los 10 últimos años.
2 - Consignar con precisión cada domicilio en los últimos 10 años.
3 - Consignar si ha tenido traslados y números anteriores.

Juan C. MINETTO BOUTRON.=
FIRMA DEL SOLICITANTE

COMISARIA SECCIONAL 2da

Pase a sus efectos al Departamento 3 de la D. N. I. I.

FRANCISCO SOTO SAMPAYO.=
SUB COMISARIO ENCARGADO.=

POLICIA DE MONTEVIDEO SECCIONAL 2a - O.C.N.

D. N. I. I.- DEPARTAMENTO N.o 3

DIA 27 MES MAR. AÑO 1980

Se hace constar que el titular de la presente solicitud registra las siguientes anotaciones en el fichero de esta Dirección

Información e Inteligencia - Ministerio del Interior - DEPARTAMENTO

SIN ANOTACIONES

POR EL JEFE DEL DEPARTAMENTO N.o 3
y por su orden

Benito GONZALEZ BONILLA
SUB - OFICIAL

F 2173

106143

J.P.M. O y M Fórm. 05.342

Fórm.. 670

AÑO DEL SESQUIVENTENARIO DE LA POLICIA

JUNTA DE COMANDANTES
EN JEFE
SERVICIO DE INFORMACION DE DEFENSA

DEPARTAMENTO	DIA	MES	AÑO
Montevideo	28	9	1979

N.o 762.hsc

- SOLICITUD DE CONSTANCIA DE HABILITACION PARA CARGOS PUBLICOS -

TITULAR	NUÑEZ (APELLIDO PATERNO)	CABARCAS (APELLIDO MATERNO)
	María (PRIMER NOMBRE)	de los Angeles (SEGUNDO NOMBRE)
PADRE	Ramón (PRIMER NOMBRE)	(SEGUNDO NOMBRE)
MADRE	María (PRIMER NOMBRE)	del Carmen (SEGUNDO NOMBRE)

FECHA Y LUGAR DE NACIMIENTO	DIA	MES	AÑO	PAIS	LOCALIDAD o PROVINCIA	NACIONALIDAD
	28	6	1959	Uruguay	Montevideo	Oriental, soltera

1	OCUPACION	Empleada de la Intendencia Municipal de Montevideo, Sección Planiamiento Urbano Cultural., desde desde el día 25 del mes en curso.-ANTERIOR Año 1969 Escolar, desde el año 1971 a la fecha Estudiante de Secundaria y Facultad.-
2	DOMICILIO	Fernando Menck Nº 5825, desde el año 1969 a la fecha.

		SERIE	NUMERO		DOC. de IDENT.	
3	CREDENCIAL CIVICA	B R B	10.469	.....		1.665.542.

PARA SER PRESENTADO ANTE LAS AUTORIDADES DE la Intendencia Municipal de Montevideo.
OBJETO DE LA TRAMITACION Permanencia en el cargo.

1 - Consignar con precisión lugar de trabajo o estudio los 10 últimos años.
2 - Consignar con precisión cada domicilio en los últimos 10 años.
3 - Consignar si ha tenido traslados y números anteriores.

FIRMA DEL SOLICITANTE

COMISARIA SECCIONAL 21a.

Pase a sus efectos al Departamento 3 de la D. N. I. I.

FLORENCIO PARRENO SERON
COMISARIO

D. N. I. I.-.DEPARTAMENTO Nº 3

DIA	MES	AÑO
4	OCT.	1979

Se hace constar que el titular de la presente solicitud registra las siguientes anotaciones en el fichero de esta Dirección

Dirección Nacional de Información e Id. DEPARTAMENTO 3 Sec. Lcas.-Hab.-Id. Técnica

SIN ANOTACIONES

POR EL JEFE DEL DEPARTAMENTO N.º 3
106144 Y POR SU ORDEN 2173

SILCAR LARA BORGES
SUB-COMISARIO

M. O y M Fórm. 05.342

Fórm.. 670

"AÑO DEL SESQUISCENTENARIO DE LA POLICIA "

JUNTA DE COMANDANTES EN JEFE

SERVICIO DE INFORMACION DE DEFENSA

DEPARTAMENTO	DIA	MES	AÑO
MONTEVIDEO	15	9	1979

N.º 748 hjg.

- SOLICITUD DE CONSTANCIA DE HABILITACION PARA CARGOS PUBLICOS -

TITULAR

	APELLIDO PATERNO	APELLIDO MATERNO
		HUTTON
	PRIMER NOMBRE	SEGUNDO NOMBRE
	ADORACION	MARIA
PADRE	PRIMER NOMBRE	SEGUNDO NOMBRE
	//////////////////	//////////////////
MADRE	PRIMER NOMBRE	SEGUNDO NOMBRE
	LAURA	TOLENTINA

FECHA Y LUGAR DE NACIMIENTO	DIA	MES	AÑO	PAIS	LOCALIDAD o PROVINCIA	NACIONALIDAD
	6	10	1916	URUGUAY	ROCHA	Oriental, casado

1	OCUPACION	A'F'E' Desde el año 1.940 a la fecha.(Mesa de entrada gerencia general.)
2	DOMICILIO	Desde el año 1.952 a la fecha en Vicuña 1945.

		SERIE	NUMERO			
3	CREDENCIAL CIVICA	EAA	9330	BRA 7306	DOC. de IDENT.	1.469.664

PARA SER PRESENTADO ANTE LAS AUTORIDADES DE
OBJETO DE LA TRAMITACION A'F'E' (Permanencia en el cargo)

1 - Consignar con precisión lugar de trabajo o estudio los 10 últimos años.
2 - Consignar con precisión cada domicilio en los últimos 10 años.
3 - Consignar si ha tenido traslados y números anteriores.

FIRMA DEL SOLICITANTE

COMISARIA SECCIONAL 21a

Pase a sus efectos al Departamento 3 de la D. N. I. I.

CARLOS BASSI VALDENEGRO
COMISARIO

D. N. I. I.-. DEPARTAMENTO Nº 3

DIA 21 MES SET. AÑO 1979

Se hace constar que el titular de la presente solicitud registra las siguientes anotaciones en el fichero de esta Dirección

Dirección Nacional de Información e Inteligencia - DEPARTAMENTO - Sec. Com.-Nac.-C. Público

SIN ANOTACIONES

POR EL JEFE DEL DEPARTAMENTO N.º 3 2173
Y POR SU ORDEN

106145

OSCAR LARA BORTES
SUB-COMISARIO

J.P.M. O y M Fórm. 05.342

Fórm. . 670

"A Ñ O D E L S E S Q U I C E N T E N A R I O de la POLICIA"

JUNTA DE COMANDANTES
EN JEFE
SERVICIO DE INFORMACION DE DEFENSA

DEPARTAMENTO	DIA	MES	AÑO
Montevideo	31	10	79

N.o 1.615.avm

- SOLICITUD DE CONSTANCIA DE HABILITACION PARA CARGOS PUBLICOS -

TITULAR	APELLIDO PATERNO: SCHIAVI	APELLIDO MATERNO: BORRELI.=
	PRIMER NOMBRE: Jorge	SEGUNDO NOMBRE: Enrique.=
PADRE	PRIMER NOMBRE: Homero.=	SEGUNDO NOMBRE:
MADRE	PRIMER NOMBRE: Ethel.=	SEGUNDO NOMBRE:

FECHA Y LUGAR DE NACIMIENTO	DIA	MES	AÑO	PAIS	LOCALIDAD o PROVINCIA	NACIONALIDAD
	3	11	54	R.O.del Uruguay	Salto	oriental,casado

1	**OCUPACION**	Desde 1969 hasta 1970 Liceo Instituto OSIMANI ILLIBRENA, 1972 y 1973 Preparatorio en el mismo, 1973 carece, 1974 a la fecha Facultad de Odontología.=
2	**DOMICILIO**	Desde el año hasta 1973, Calle Zorrilla de San Martin 161 (Salto) Desde 1974 hasta 1978 Williman 632 apto. 2, desde 1978 a la fecha Canelones 1539 apto. 20.=

		SERIE	NUMERO		DOC. de IDENT.	
3	**CREDENCIAL CIVICA**	JBB	8594	Unico Trámite		2.533.199-7.=

PARA SER PRESENTADO ANTE LAS AUTORIDADES DE OBJETO DE LA TRAMITACION

SANIDAD DE LAS FUERZAS ARMADAS.=
INGRESO.=

1 - Consignar con precisión lugar de trabajo o estudio los 10 últimos años.
2 - Consignar con precisión cada domicilio en los últimos 10 años.
3 - Consignar si ha tenido traslados y números anteriores.

JORGE ENRIQUE SCHIAVI BORRELI.=
FIRMA DEL SOLICITANTE

COMISARIA SECCIONAL 2da.

Pase a sus efectos al Departamento 3 de la D. N. I. I.

CARLOS A. GATTI LUCIARDI.=
COMISARIO

D. N. I. I.-. DEPARTAMENTO Nº 3

DIA	MES	AÑO
6	11	79

Se hace constar que el titular de la presente solicitud registra las siguientes anotaciones en el fichero de esta Dirección

JEF SALTO CARECE

Dirección Nacional de Información - Sec. Cons.-Hab.-C. Público - Policía - DEPARTAMENTO Nº 3

SIN ANOTACIONES

POR EL JEFE DEPARTAMENTO N.o 3
y por su orden

Benito GUTIERREZ BUNILLA
SUB COMISARIO

2173

106146

J.P.M. O y M Fórm. 05.342

Fórm. . 670

" AÑO DEL SESQUICENTENARIO DE LA POLICIA "

JUNTA DE COMANDANTES
EN JEFE
SERVICIO DE INFORMACION DE DEFENSA

DEPARTAMENTO	DIA	MES	AÑO
Montevideo	23	10	1979

N.o 1.595.ted

S/A - SOLICITUD DE CONSTANCIA DE HABILITACION PARA CARGOS PUBLICOS -

TITULAR	APELLIDO PATERNO: PONCE DE LEON	APELLIDO MATERNO: ARRICAR
	PRIMER NOMBRE: Juan	SEGUNDO NOMBRE: Bautista
PADRE	PRIMER NOMBRE: Daniel	SEGUNDO NOMBRE: -.-.-.-
MADRE	PRIMER NOMBRE: Adela	SEGUNDO NOMBRE: -.-.-.-.

FECHA Y LUGAR DE NACIMIENTO	DIA	MES	AÑO	PAIS	LOCALIDAD o PROVINCIA	NACIONALIDAD
	5	9	1955	Uruguay	Montevideo	oriental soltero

1	OCUPACION	Desde 1968 a la fecha ha cursado estudios en la Escuela 206.-
2	DOMICILIO	Desde el año 1968 a 1971 en Abla. Wilsson Nro. 67, y desde el año 1971 a la fecha en la calle Tacuarembó Nro. 1416.-

3	CREDENCIAL CIVICA	SERIE	NUMERO		DOC. de IDENT.
		AOA	6627	Único trámite.-	1.580.986.-

PARA SER PRESENTADO ANTE LAS AUTORIDADES DE OBJETO DE LA TRAMITACION: Educación Secundaria Basica y Superior (ingreso).-

1 - Consignar con precisión lugar de trabajo o estudio los 10 últimos años.
2 - Consignar con precisión cada domicilio en los últimos 10 años.
3 - Consignar si ha tenido traslados y números anteriores.

Juan Ponce de Leon
JUAN BAUTISTA PONCE de LEON.-
FIRMA DEL SOLICITANTE

COMISARIA SECCIONAL 2da.-

Pase a sus efectos al Departamento 3 de la D. N. I. I.

Carlos A. Gatti
CARLOS GATTI LICIARDI.-
COMISARIO

D. N. I. I. - DEPARTAMENTO Nº 3

DIA	MES	AÑO
25	10	79

Se hace constar que el titular de la presente solicitud registra las siguientes anotaciones en el fichero de esta Dirección

DIR. NAL. de INFORMACION e INTELIGENCIA - DEPARTAMENTO - SEG. CONS. HAB. C. PUBLICOS

SIN ANOTACIONES

100147 POR EL JEFE DEL DEPARTAMENTO N.o 3
y por su orden
2173

J.P.M. O y M Fórm. 05.342

Fórm. 670

AÑO DEL SESQUICENTENARIO DE LA POLICIA

JUNTA DE COMANDANTES EN JEFE

SERVICIO DE INFORMACION DE DEFENSA

DEPARTAMENTO	DIA	MES	AÑO
Flores	19	2	1979

N.o 1.507

- SOLICITUD DE CONSTANCIA DE HABILITACION PARA CARGOS PUBLICOS -

TITULAR	APELLIDO PATERNO: QUINTAS	APELLIDO MATERNO: ORONA
	PRIMER NOMBRE: GRACIELA	SEGUNDO NOMBRE: MARIA
PADRE	PRIMER NOMBRE: ZOCORRO	SEGUNDO NOMBRE: RAUL (Pdo.)
MADRE	PRIMER NOMBRE: LEONCIA	SEGUNDO NOMBRE: JUANA

FECHA Y LUGAR DE NACIMIENTO	DIA	MES	AÑO	PAIS	LOCALIDAD o PROVINCIA	NACIONALIDAD Y ESTADO CIVIL
	28	6	1949	Uruguay	Flores	Oriental-Soltera

1	OCUPACION	Actual: Labores.- Anterior: Estudiante en Centro Docente Urbano.-
2	DOMICILIO	Actual: Fco.Fondar N°935 desde 1975.- Anterior: Florencio Sánchez N°335.-

3	CREDENCIAL CIVICA	SERIE: P A A	NUMERO: 11.206	==========	DOC. de IDENT.	N°17.800 Flores

PARA SER PRESENTADO ANTE LAS AUTORIDADES DE: INTENDENCIA MUNICIPAL DE FLORES

OBJETO DE LA TRAMITACION: CONCURSO

1 - Consignar con precisión, lugar de trabajo o estudio los 10 últimos años.
2 - Consignar con precisión cada domicilio en los últimos 10 años.
3 - Consignar si ha tenido traslados y números anteriores.

FIRMA DEL SOLICITANTE

COMISARIA SECCIONAL 1ra. Se eleva a la Dirección de Investigaciones.

COMISARIO
JULIO C.YIANSENS

sjf

LOCALIDAD: FECHA:

DIRECCION DE INVESTIGACIONES

CIUDAD	DIA	MES	AÑO

Se hace constar que el titular de la presente solicitud registra las anotaciones, en el fichero de esta Dirección, que se adjuntan en el Numerado Simple Nº .....

Por EL DIRECTOR DE INVESTIGACIONES
.....
EUSTAQUIO GONZALEZ LOPEZ

D.N.I.I. - DEPARTAMENTO Nº 3

CIUDAD	DIA	MES	AÑO
	25	MAYO	1979

106148

Se hace constar que el solicitante registra en el fichero de este Servicio las anotaciones que se adjuntan en Numerado Simple Nº .....

EL JEFE DEL DPTO. Nº 3
EDUARDO E. TELLECHEA
PA ..... SUB-COMISARIO .....

2173

AÑO DEL SESQUICENTENARIO DE LA POLICIA

...A DE COMANDANTES
... EN JEFE
SERVICIO DE INFORMACION DE DEFENSA

DEPARTAMENTO	DIA	MES	AÑO	N.O
Flores	19	2	1979	1509

- SOLICITUD DE CONSTANCIA DE HABILITACION PARA CARGOS PUBLICOS -

TITULAR	APELLIDO PATERNO: VELAZCO	APELLIDO MATERNO: LARRAURI
	PRIMER NOMBRE: ROBERTO	SEGUNDO NOMBRE: DANIEL
PADRE	PRIMER NOMBRE: ALFREDO	SEGUNDO NOMBRE: ROMAN
MADRE	PRIMER NOMBRE: BLANCA	SEGUNDO NOMBRE: NIEVES

FECHA Y LUGAR DE NACIMIENTO	DIA	MES	AÑO	PAIS	LOCALIDAD o PROVINCIA	NACIONALIDAD Y ESTADO CIVIL
	2	6	1960	Uruguay	Flores	Oriental-Soltero

1	OCUPACION	Actual: desde Octubre 1978 Empleado en "Ramos Honos".- Anterior: Estudiante hasta 1er.año de Preparatorios de Humanístico.
2	DOMICILIO	Fray Ubeda N°655.-

3	CREDENCIAL CIVICA	SERIE	NUMERO		DOC. de IDENT.	
		P B A	17.333	==========		N°27.442 Flores

PARA SER PRESENTADO ANTE LAS AUTORIDADES DE INTENDENCIA MUNICIPAL DE FLORES.-
OBJETO DE LA TRAMITACION CONCURSO.-

1 - Consignar con precisión, lugar de trabajo o estudio los 10 últimos años.
2 - Consignar con precisión cada domicilio en los últimos 10 años.
3 - Consignar si ha tenido traslados y números anteriores.

FIRMA DEL SOLICITANTE

COMISARIA SECCIONAL 1ra. Se eleva a la Dirección de Investigaciones.

sjf

COMISARIO
JULIO C. PIANSENS

LOCALIDAD: FECHA:

DIRECCION DE INVESTIGACIONES

CIUDAD	DIA	MES	AÑO
TRINIDAD	25	4	79

Se hace constar que el titular de la presente solicitud registra las anotaciones, en el fichero de esta Dirección, que se adjuntan en el Numerado Simple Nº .....

Por EL DIRECTOR DE INVESTIGACIONES
EL SUBDIRECTOR
EUSTAQUIO GONZALEZ PEREZ

D.N.I.I. - DEPARTAMENTO Nº 3

CIUDAD	DIA	MES	AÑO
	25	MAY	1979

16113

SIN ANOTACIONES

Se hace constar que el solicitante registra en el fichero de este Servicio las anotaciones que se adjuntan en Numerado Simple Nº .....

EL JEFE DEL DPTO. Nº 3
P/A EDUARDO E. TELLECHEA

AÑO DEL SESQUICENTENARIO DE LA POLICIA

JUNTA DE COMANDANTES EN JEFE
SERVICIO DE INFORMACION DE DEFENSA

DEPARTAMENTO	DIA	MES	AÑO	N.o
Flores	19	2	1979	1.496

- SOLICITUD DE CONSTANCIA DE HABILITACION PARA CARGOS PUBLICOS -

TITULAR	APELLIDO PATERNO: VIDAL	APELLIDO MATERNO: LAFON
	PRIMER NOMBRE: ORLANDO	SEGUNDO NOMBRE: REDOLINDO
PADRE	PRIMER NOMBRE: MIGUEL (Fdo.)	SEGUNDO NOMBRE: ==========
MADRE	PRIMER NOMBRE: JOSEFA	SEGUNDO NOMBRE: ==========

FECHA Y LUGAR DE NACIMIENTO	DIA	MES	AÑO	PAIS	LOCALIDAD o PROVINCIA	NACIONALIDAD Y ESTADO CIVIL
	27	7	1918	Uruguay	Flores	Oriental-Casado

1	OCUPACION	Barrendero (Intendencia Municipal de Flores).-
2	DOMICILIO	José González esquina Paysandú.-

3	CREDENCIAL CIVICA	SERIE	NUMERO		DOC. de IDENT.	
		P A A	7872	Anterior P A B N°630		N°26.837 Flores

PARA SER PRESENTADO ANTE LAS AUTORIDADES DE INTENDENCIA MUNICIPAL DE FLORES.-
OBJETO DE LA TRAMITACION PERMANENCIA.-

1 - Consignar con precisión, lugar de trabajo o estudio los 10 últimos años.
2 - Consignar con precisión cada domicilio en los últimos 10 años.
3 - Consignar si ha tenido traslados y números anteriores.

FIRMA DEL SOLICITANTE

COMISARIA SECCIONAL 1ra. Se eleva a la Dirección de Investigaciones.

Sjf

LOCALIDAD: FECHA:

COMISARIO
JULIO C. YIANSENS

DIRECCION DE INVESTIGACIONES

CIUDAD	DIA	MES	AÑO
TRINIDAD	25	4	79

Se hace constar que el titular de la presente solicitud registra las anotaciones, en el fichero de esta Dirección, que se adjuntan en el Numerado Simple Nº .....

P/S. EL DIRECTOR DE INVESTIGACIONES
EL SUB COMISARIO
EUSTAQUIO GONZALEZ LOPEZ

D.N.I.I. - DEPARTAMENTO Nº 3 186150

CIUDAD	DIA	MES	AÑO
	25	MAYO	1979

Se hace constar que el solicitante registra en el fichero de este Servicio las anotaciones que se adjuntan en Numerado Simple Nº 2173.1.....

EL JEFE DEL DEPTO. Nº 3
EDUARDO TELLECHEA
PA ..... COMISARIO .....

AÑO DEL SESQUICENTENARIO DE LA POLICIA

JUNTA DE COMANDANTES
EN JEFE
SERVICIO DE INFORMACION DE DEFENSA

DEPARTAMENTO	DIA	MES	AÑO	N.o
FLORES	20	2	1979	1503

- SOLICITUD DE CONSTANCIA DE HABILITACION PARA CARGOS PUBLICOS -

TITULAR	APELLIDO PATERNO: MESA	APELLIDO MATERNO: BARRIOS
	PRIMER NOMBRE: ZULMA	SEGUNDO NOMBRE: CECILIA
PADRE	PRIMER NOMBRE: PABLO	SEGUNDO NOMBRE: ARCELIO
MADRE	PRIMER NOMBRE: ZULMA	SEGUNDO NOMBRE: NICANORA

FECHA Y LUGAR DE NACIMIENTO	DIA	MES	AÑO	PAIS	LOCALIDAD o PROVINCIA	NACIONALIDAD Y ESTADO CIVIL
	8	2	1955	URUGUAY	FLORES	ORIENTAL-Casada

1	OCUPACION	Actual:Labores.- Anterior:Estudiante,hasta 1er.año Preparatorios de Arquitectura, hasta 1972.-
2	DOMICILIO	Actual:Barrio Industrial calle 5 S/N. Anteriores:Pte.Berro N°74 y José González N° 766.-

3	CREDENCIAL CIVICA	SERIE	NUMERO		DOC. de IDENT.	
		P.B.A.	15.887	----------		19.873(Flores)

PARA SER PRESENTADO ANTE LAS AUTORIDADES DE I.M.DE FLORES.-
OBJETO DE LA TRAMITACION CONCURSO.-

1 - Consignar con precisión, lugar de trabajo o estudio los 10 últimos años.
2 - Consignar con precisión cada domicilio en los últimos 10 años.
3 - Consignar si ha tenido traslados y números anteriores.

Cecilia Mesa de Flores
FIRMA DEL SOLICITANTE

COMISARIA SECCIONAL 1ra.

Se eleva a la Dirección de Investigaciones.

sjf

COMISARIO
JULIO C.YANSENS.-

LOCALIDAD:

FECHA:

DIRECCION DE INVESTIGACIONES

CIUDAD	DIA	MES	AÑO
	25	ABR.	1979

JEFATURA DE POLICIA - SECCION PERSONAL - FLORES

Se hace constar que el titular de la presente solicitud registra las anotaciones, en el fichero de esta Dirección, que se adjuntan en el Numerado Simple Nº .....

EL DIRECTOR DE INVESTIGACIONES
EUSTAQUIO GONZALEZ LEPEZ

D.N.I.I. - DEPARTAMENTO Nº 3

106151

CIUDAD	DIA	MES	AÑO
	25	ABR.	1979

SIN ANTECEDENTES DIRECCION NACIONAL de INFORMACION e INTELIGENCIA DEPARTAMENTO Nº 3 REGISTRO DE ANTECEDENTES HAB. O PUBLICOS

Se hace constar que el solicitante registra en el fichero de este Servicio las anotaciones que se adjuntan en Numerado Simple Nº 2173

EL JEFE DEL DPTO. Nº 3
EDUARDO E. TELLECHEA
PA .....

MES DEL XXX ANIVERSARIO DE LA DECLARACION DE LOS DERECHOS HUMANOS.-

JUNTA DE COMANDANTES
EN JEFE

SERVICIO DE INFORMACION DE DEFENSA

DEPARTAMENTO	DIA	MES	AÑO
CANELONES	31	12	1978

N.o 6718

S/A - SOLICITUD DE CONSTANCIA DE HABILITACION PARA CARGOS PUBLICOS -

TITULAR	APELLIDO PATERNO: MARTINEZ	APELLIDO MATERNO: QUINTERO	
	PRIMER NOMBRE: GREGORIO	SEGUNDO NOMBRE: AMBILIO	
PADRE	PRIMER NOMBRE: RAMON	SEGUNDO NOMBRE:	
MADRE	PRIMER NOMBRE: ISIDORA	SEGUNDO NOMBRE:	

FECHA Y LUGAR DE NACIMIENTO	DIA	MES	AÑO	PAIS	LOCALIDAD o PROVINCIA	NACIONALIDAD Y ESTADO CIVIL
	13	6	1917	Uruguay	Canelones	Oriental, casad

1	OCUPACION	peón de construcción en Balneario Las Toscas desde 1967 hasta noviembre de 1978, desde noviembre de 1978 peón de la Intendencia Municipal de Canelones.-
2	DOMICILIO	Calle "B" entre /"9/" y /"10"/ Balneario Las Toscas, desde el año 1946, hasta la fecha.-

		SERIE	NUMERO		DOC. de IDENT.
3	CREDENCIAL CIVICA	C J A	4447		1.831.358 Mdeo.-

PARA SER PRESENTADO ANTE LAS AUTORIDADES DE OBJETO DE LA TRAMITACION

Intendencia Municipal de Canelones.- para permanecer.-

1 - Consignar con precisión, lugar de trabajo o estudio los 10 últimos años.
2 - Consignar con precisión cada domicilio en los últimos 10 años.
3 - Consignar si ha tenido traslados y números anteriores.

FIRMA DEL SOLICITANTE

COMISARIA SECCIONAL

Se eleva a la Dirección de Investigaciones.

VIGESIMACUARTA

EGDO. INTERINO JA. Sgto 1º Elio Hernández
COMISARIO

SGTO. 1º. ELIO HERNANDEZ.-

LOCALIDAD: Parque del Plata FECHA: 2/1/.979.

DIRECCION DE INVESTIGACIONES

CIUDAD	DIA	MES	AÑO
Canelones	22	6	79

Se hace constar que el titular de la presente solicitud registra las anotaciones, en el fichero de esta Dirección, que se adjuntan en el Numerado Simple Nº .....

EL DIRECTOR DE INVESTIGACIONES

.....
MASSIMO M. VITALE ANTONACCI
OFICIAL AYUDANTE

SIN ANOTACIONES

D.N.I.I. - DEPARTAMENTO Nº 3

CIUDAD	DIA	MES	AÑO

106152

Se hace constar que el solicitante registra en el fichero de este Servicio las anotaciones que se adjuntan en Numerado Simple Nº .....

2173

SIN ANOTACIONES

P.A. EL JEFE DEL DPTO. Nº 3

.....
EDUARDO E. TELLECHEA
SUB-COMISARIO

MES DEL XXX ANIVERSARIO DE LA DECLARACION UNIVERSAL DE LOS DERECHOS HUMANOS

JUNTA DE COMANDANTES
EN JEFE
SERVICIO DE INFORMACION DE DEFENSA

DEPARTAMENTO	DIA	MES	AÑO	N.o
Canelones.-	21	XII	1978.-	6862

- SOLICITUD DE CONSTANCIA DE HABILITACION PARA CARGOS PUBLICOS -

TITULAR	APELLIDO PATERNO: ROSA	APELLIDO MATERNO: CABRAL
	PRIMER NOMBRE: ANIBAL	SEGUNDO NOMBRE: RENE
PADRE	PRIMER NOMBRE: PEDRO	SEGUNDO NOMBRE: ----------
MADRE	PRIMER NOMBRE: LUCI	SEGUNDO NOMBRE: ----------

FECHA Y LUGAR DE NACIMIENTO	DIA	MES	AÑO	PAIS	LOCALIDAD o PROVINCIA	NACIONALIDAD Y ESTADO CIVIL
	14	IX	1941	Uruguay.-	11Sección. Montevideo	Uruguayo-Casado.-

1	**OCUPACION**	Empleado Municipal.- Trabajó en Vialidad,de Fletero desde el año 1961 al año 1973,desde el año 1974 al año 1976 trabajó en la Empresa Del Este,Ciudad de Soca,desde el año 1976 a la fecha en la Intendencia Municipal Canelones(Viaje Bal.
2	**DOMICILIO**	Se domicilia en la Ciudad de Soca desde el año 1964 a la fecha en la calle No.3 y Centenario.-

3	**CREDENCIAL CIVICA**	SERIE: C.L.A.	NUMERO: No.4700	Sin Traslado.-	**DOC. de IDENT.** No.946.600.- Montevideo.-

PARA SER PRESENTADO ANTE LAS AUTORIDADES DE La Intendencia Municipal de Canelones.-
OBJETO DE LA TRAMITACION Para Permanecer.-

1 - Consignar con precisión, lugar de trabajo o estudio los 10 últimos años.
2 - Consignar con precisión cada domicilio en los últimos 10 años.
3 - Consignar si ha tenido traslados y números anteriores.

Aníbal R. Rosa
FIRMA DEL SOLICITANTE

COMISARIA SECCIONAL 8va.- Se eleva a la Dirección de Investigaciones.

COMISARIO
OSCAR R GUILLEN.-

LOCALIDAD: Soca.-

FECHA: 21-XII-1978.-

COMISARIA 8a. SECCION SOCA CANELONES

DIRECCION DE INVESTIGACIONES

CIUDAD	DIA	MES	AÑO
Canelones	22	6	79

JEFATURA DE POLICIA CANELONES

Se hace constar que el titular de la presente solicitud registra las anotaciones, en el fichero de esta Dirección, que se adjuntan en el Numerado Simple Nº .....

EL DIRECTOR DE INVESTIGACIONES
.....
WISTHON M. VERA ANTONACCI
OFICIAL AYUDANTE

SIN ANOTACIONES

D.N.I.I. - DEPARTAMENTO Nº 3

CIUDAD	DIA	MES	AÑO
	6 JU		

DIR. NAL. de INFORMACION e INTELIGENCIA DEPARTAMENTO Nº 3 DIR. SEG. CONS. HAB. C. PUBLICO

106153

Se hace constar que el solicitante registra en el fichero de este Servicio las anotaciones que se adjuntan en Numerado Simple Nº .....

2179

EL JEFE DEL DPTO. Nº 3
SIN ANOTACIONES
pp EDUARDO E. TELLECHEA
SUB-COMISARIO

...DEL EX ARTICULO 4 DE LA DECLARACION UNIVERSAL DE LOS DERECHOS HUMANOS.-

JUNTA DE COMANDANTES EN JEFE

SERVICIO DE INFORMACION DE DEFENSA

DEPARTAMENTO	DIA	MES	AÑO	N.o
Canelones	31	12	973	6795

- SOLICITUD DE CONSTANCIA DE HABILITACION PARA CARGOS PUBLICOS -

TITULAR	APELLIDO PATERNO: RODRIGUEZ		APELLIDO MATERNO: RODRIGUEZ	
	PRIMER NOMBRE: Angela		SEGUNDO NOMBRE: Doris	
PADRE	PRIMER NOMBRE: Santiago		SEGUNDO NOMBRE: Agapito	
MADRE	PRIMER NOMBRE: Aidia		SEGUNDO NOMBRE: Ester	

FECHA Y LUGAR DE NACIMIENTO	MES	DIA	AÑO	PAIS	LOCALIDAD o PROVINCIA	NACIONALIDAD - EST. CIVIL
	03	0	933	Uruguay	15a. Montevideo	uruguaya, casada

1	**OCUPACION**	Empleada del Ministerio de Salud Publica(Colonia Dr.Bernardo Etchepare desde hace mas de diez años.-
2	**DOMICILIO**	Año 1968/1971 Antonio Volpe No 152 (Santa Lucia) Año 1971 hasta la fecha en Tuzaingó esq.Chile(Santa Lucía)

3	**CREDENCIAL CIVICA**	SERIE: CBA	NUMERO: 13.038		DOC. de IDENT.	02./20(Canelones)

PARA SER PRESENTADO ANTE LAS AUTORIDADES DE M.S.P.
OBJETO DE LA TRAMITACION Permanencia.

1 - Consignar con precisión, lugar de trabajo o estudio los 10 últimos años.
2 - Consignar con precisión cada domicilio en los últimos 10 años.
3 - Consignar si ha tenido traslados y números anteriores.

FIRMA DEL SOLICITANTE

COMISARIA SECCIONAL

Se eleva a la Dirección de Investigaciones

COMISARIA 2.o CANELONES SANTA LUCIA

TITULAR DE LA SECCIONAL
HECTOR H. DELGADO ANCHIA
COMISARIO

LOCALIDAD: Santa Lucia FECHA: 31 de diciembre de 1973

DIRECCION DE INVESTIGACIONES

CIUDAD	DIA	MES	AÑO
Canelones	22	6	79

JEFATURA DE POLICIA CANELONES

Se hace constar que el titular de la presente solicitud registra las anotaciones, en el fichero de esta Dirección, que se adjuntan en el Numerado Simple Nº .....

EL DIRECTOR DE INVESTIGACIONES

WISTHON M. VITALE ANTONACCI
OFICIAL AYUDANTE

SIN ANOTACIONES

D.N.I.I. - DEPARTAMENTO Nº 3

CIUDAD	DIA	MES	AÑO
	6	JU	

106154

D.N.I. de INFORMACION e INTELIGENCIA
DEPARTAMENTO Nº 3
SEG. CONS. HAB G. PUBLICO

Se hace constar que el solicitante registra en el fichero de este Servicio las anotaciones que se adjuntan en Numerado Simple Nº .....

pa EDUARDO E. TELLECHEA
SUB-COMISARIO

EL JEFE DEL DPTO. Nº 3

SIN ANOTACIONES

JUNTA DE COMANDANTES
EN JEFE
SERVICIO DE INFORMACION DE DEFENSA

DEPARTAMENTO	DIA	MES	AÑO
CANELONES	29	11	978

N.o 4996

S/4

- SOLICITUD DE CONSTANCIA DE HABILITACION PARA CARGOS PUBLICOS -

TITULAR	APELLIDO PATERNO: [illegible]	APELLIDO MATERNO: PALACIO
	PRIMER NOMBRE: SONIA	SEGUNDO NOMBRE: DOMINGA
PADRE	PRIMER NOMBRE: Angel	SEGUNDO NOMBRE:
MADRE	PRIMER NOMBRE: Dominga	SEGUNDO NOMBRE:

FECHA Y LUGAR DE NACIMIENTO	DIA	MES	AÑO	PAIS	LOCALIDAD o PROVINCIA	NACIONALIDAD Y ESTADO CIVIL
	25	7	935	URUGUAY	Treinta y Tres	oriental-soltera

1	**OCUPACION**	Desde 1956 a 1969 estudiante y desde esta fecha a la actual Médico,(Ministerio de Salud Pública y Facultad de Medicina).-
2	**DOMICILIO**	Desde 1936 a 1973 en Calle Carlos Roxlo Nº1645,Mdeo. y desde esta fecha a la actual en Dpto.La Floresta.-

3	CREDENCIAL CIVICA	SERIE: A.M.B.	NUMERO: 3720	-.sin traslados.-	DOC. de IDENT.	713.737.-Montevideo.-

PARA SER PRESENTADO ANTE LAS AUTORIDADES DE Ministerio de Salud Pública.-
OBJETO DE LA TRAMITACION permanecer en el cargo.-

1 - Consignar con precisión, lugar de trabajo o estudio los 10 últimos años.
2 - Consignar con precisión cada domicilio en los últimos 10 años.
3 - Consignar si ha tenido traslados y números anteriores.

FIRMA DEL SOLICITANTE

COMISARIA SECCIONAL 23a. — Se eleva a la Dirección de Investigaciones.

COMISARIO
ALBERTO M. LOPEZ PEDRAJA

LOCALIDAD: La Floresta FECHA: 29/11/978.-

COMISARIA 23a SECCION CANELONES

DIRECCION DE INVESTIGACIONES	CIUDAD	DIA	MES	AÑO
	Canelones,	26	3	79

JEFATURA DE POLICIA DEPTO. INVESTIGACIONES CANELONES

Se hace constar que el titular de la presente solicitud registra las anotaciones, en el fichero de esta Dirección, que se adjuntan en el Numerado Simple Nº .....

SIN ANOTACIONES

EL DIRECTOR DE INVESTIGACIONES

WISTON M. VITALE ANTONACCI
OFICIAL AYUDANTE

D.N.I.I. - DEPARTAMENTO Nº 3	CIUDAD	DIA	MES	AÑO
		1	ABR.	1979

106155

SIN ANOTACIONES

Se hace constar que el solicitante registra en el fichero de este Servicio las anotaciones que se adjuntan en el Numerado Simple Nº 2173

POR EL JEFE DEL DEPARTAMENTO Nº 3
y por su orden,

EL JEFE DEL DPTO. Nº 3

Benito GUTIERREZ BONILLA
SUB-OFICIAL

JUNTA DE COMANDANTES
EN JEFE
SERVICIO DE INFORMACION DE DEFENSA

DEPARTAMENTO	DIA	MES	AÑO
Canelones	28	11	73

N.o 4997

S/4

- SOLICITUD DE CONSTANCIA DE HABILITACION PARA CARGOS PUBLICOS -

TITULAR	APELLIDO PATERNO: GUTIERREZ	APELLIDO MATERNO: FULLONE
	PRIMER NOMBRE: Ignacio	SEGUNDO NOMBRE: Roberto
PADRE	PRIMER NOMBRE: Andres	SEGUNDO NOMBRE:
MADRE	PRIMER NOMBRE: Carmen	SEGUNDO NOMBRE:

FECHA Y LUGAR DE NACIMIENTO	DIA	MES	AÑO	PAIS	LOCALIDAD o PROVINCIA	NACIONALIDAD Y ESTADO CIVIL
	24	09	934	Uruguay	Soca-	oriental-casado

1	OCUPACION	Desde el:09/09/960 empleado de O.S.E.
2	DOMICILIO	Desde el nacimiento en Estación La Floresta.-

		SERIE	NUMERO			
3	CREDENCIAL CIVICA	C.I.B.	423	no tiene	DOC. de IDENT.	1.999.252-Ideo.-

PARA SER PRESENTADO ANTE LAS AUTORIDADES DE O.S.E.
OBJETO DE LA TRAMITACION Permanecer en el cargo.-

1 - Consignar con precisión, lugar de trabajo o estudio los 10 últimos años.
2 - Consignar con precisión cada domicilio en los últimos 10 años.
3 - Consignar si ha tenido traslados y números anteriores.

Ignacio Gutierrez
FIRMA DEL SOLICITANTE

COMISARIA SECCIONAL 23a.

COMISARIA 23 SECCION LOCALIDAD LA FLORESTA

Se eleva a la Dirección de Investigaciones.

COMISARIO
ALBERTO N. LOPEZ PEDRAJA

LOCALIDAD La Floresta.- FECHA: 28/11/73

DIRECCION DE INVESTIGACIONES

CIUDAD	DIA	MES	AÑO
Canelones,	26	3	79

JEFATURA DE POLICIA DE CANELONES

Se hace constar que el titular de la presente solicitud registra las anotaciones, en el fichero de esta Dirección, que se adjuntan en el Numerado Simple Nº .....

EL DIRECTOR DE INVESTIGACIONES

WISTON M. VILLALBA ANTONACCI
OFICIAL AYUDANTE

SIN ANOTACIONES

D.N.I.I. - DEPARTAMENTO Nº 3

CIUDAD	DIA	MES	AÑO
	21	ABR.	1979

106156

DEPARTAMENTO Nº 3

Se hace constar que el solicitante registra en el fichero de este Servicio las anotaciones que se adjuntan en Numerado Simple Nº 2173

POR EL JEFE DEPARTAMENTO N.o 3
Y por su

EL JEFE DEL DPTO. Nº 3

JUNTA DE COMANDANTES
EN JEFE
SERVICIO DE INFORMACION DE DEFENSA

DEPARTAMENTO	DIA	MES	AÑO
Canelones	28	11	78

N.o 4998

S/4

- SOLICITUD DE CONSTANCIA DE HABILITACION PARA CARGOS PUBLICOS -

TITULAR	APELLIDO PATERNO: CASTELLI	APELLIDO MATERNO: BARCIA
	PRIMER NOMBRE: MARIA	SEGUNDO NOMBRE: LUISA
PADRE	PRIMER NOMBRE: Miguel	SEGUNDO NOMBRE: Liborio
MADRE	PRIMER NOMBRE: María	SEGUNDO NOMBRE: Luisa

FECHA Y LUGAR DE NACIMIENTO	DIA	MES	AÑO	PAIS	LOCALIDAD o PROVINCIA	NACIONALIDAD Y ESTADO CIVIL
	18	10	921	Uruguay	Mdeo.-2da.Sec.	oriental-casada

1	OCUPACION	Desde el:1/12/966 a la fecha empleada de O.S.E.-
2	DOMICILIO	Desde el año 1934 en calle Argentina y España, Brio. la Floresta.-

		SERIE	NUMERO			
3	CREDENCIAL CIVICA	B.P.B.	4733	C.I.B. 884	DOC. de IDENT.	406.707-Montevideo

PARA SER PRESENTADO ANTE LAS AUTORIDADES DE O.S.E.-
OBJETO DE LA TRAMITACION Permanecer en el cargo.-

1 - Consignar con precisión, lugar de trabajo o estudio los 10 últimos años.
2 - Consignar con precisión cada domicilio en los últimos 10 años.
3 - Consignar si ha tenido traslados y números anteriores.

FIRMA DEL SOLICITANTE

COMISARIA SECCIONAL 23a. — Se eleva a la Dirección de Investigaciones.

COMISARIO
ALBERTO H. LOPEZ PEDRAJA

LOCALIDAD: La Floresta FECHA: 28/11/78

DIRECCION DE INVESTIGACIONES	CIUDAD	DIA	MES	AÑO
	Canelones,	26	3	79

Se hace constar que el titular de la presente solicitud registra las anotaciones, en el fichero de esta Dirección, que se adjuntan en el Numerado Simple Nº .....

EL DIRECTOR DE INVESTIGACIONES

WISTON M. VIDALE ANTONACCI
OFICIAL AYUDANTE

SIN ANOTACIONES

D.N.I. - DEPARTAMENTO Nº 3	106157	CIUDAD	DIA	MES	AÑO
			2	ABR.	197

Se hace constar que el solicitante registra en el fichero de este Servicio las anotaciones que se adjuntan en Numerado Simple Nº 2173

EL JEFE DEL DPTO. Nº 3

POR EL JEFE DEL DEPARTAMENTO N.º 3
y por su orden

Benito GONZALEZ LUNILLA
SUB - COMISARIO

JUNTA DE COMANDANTES
EN JEFE

SERVICIO DE INFORMACION DE DEFENSA

DEPARTAMENTO	DIA	MES	AÑO
Canelones	28	11	78

N.o 1999

S/4

- SOLICITUD DE CONSTANCIA DE HABILITACION PARA CARGOS PUBLICOS -

TITULAR	APELLIDO PATERNO: CASERO	APELLIDO MATERNO: CASTELLI
	PRIMER NOMBRE: Daniel	SEGUNDO NOMBRE:
PADRE	PRIMER NOMBRE: Juan	SEGUNDO NOMBRE: Julio
MADRE	PRIMER NOMBRE: María	SEGUNDO NOMBRE: Teresa

FECHA Y LUGAR DE NACIMIENTO	DIA	MES	AÑO	PAIS	LOCALIDAD o PROVINCIA	NACIONALIDAD Y ESTADO CIVIL
	19	10	951	Uruguay	La Floresta.-	oriental-soltero

1	**OCUPACION**	Desde 1968 a la fecha empleado de O.S.E.-
2	**DOMICILIO**	Desde el nacimiento en calle Argentina y España de Dpto. La Flores ta

		SERIE	NUMERO		DOC. de IDENT.
3	CREDENCIAL CIVICA	C.I.B.	1024	no tiene	1.291.782-Mdeo.-

PARA SER PRESENTADO ANTE LAS AUTORIDADES DE O.S.E.
OBJETO DE LA TRAMITACION permanecer en el cargo-

1 - Consignar con precisión, lugar de trabajo o estudio los 10 últimos años.
2 - Consignar con precisión cada domicilio en los últimos 10 años.
3 - Consignar si ha tenido traslados y números anteriores.

FIRMA DEL SOLICITANTE

COMISARIA SECCIONAL 23a. — Se eleva a la Dirección de Investigaciones.

COMISARIO
ALBERTO H. LOPEZ PEDRAJA

LOCALIDAD LA FLORESTA — FECHA: 28/11/78

DIRECCION DE INVESTIGACIONES

CIUDAD: Canelones, — DIA: 26 — MES: 3 — AÑO: 79

Se hace constar que el titular de la presente solicitud registra las anotaciones, en el fichero de esta Dirección, que se adjuntan en el Numerado Simple Nº .....

EL DIRECTOR DE INVESTIGACIONES

SIN ANOTACIONES

.....
WILTON M. VITALE ANTONACCI
OFICIAL AYUDANTE

D.N.I.I. - DEPARTAMENTO Nº 3 — 106158

CIUDAD: — DIA: 21 — MES: ABR. — AÑO: 1979

2173

Se hace constar que el solicitante registra en el fichero de este Servicio las anotaciones que se adjuntan en Numerado Simple Nº .....3.....

POR EL [illegible]
y por su [illegible]

EL JEFE DEL DPTO. Nº 3

.....

Benito GONZALEZ BONILLA
Su[illegible]

"MES DEL XXX ANIVERSARIO DE LA DECLARACION UNIVERSAL DE LOS DERECHOS HUMANOS".-

JUNTA DE COMANDANTES EN JEFE

SERVICIO DE INFORMACION DE DEFENSA

DEPARTAMENTO	DIA	MES	AÑO
CANELONES	28	12	1978.

N.o 6718

24 - SOLICITUD DE CONSTANCIA DE HABILITACION PARA CARGOS PUBLICOS -

	APELLIDO PATERNO	APELLIDO MATERNO
TITULAR	PEGORRARO	DELGADO
	PRIMER NOMBRE	SEGUNDO NOMBRE
	Graciela	Solana.-
PADRE	PRIMER NOMBRE	SEGUNDO NOMBRE
	Juan	José
MADRE	PRIMER NOMBRE	SEGUNDO NOMBRE
	Ramona	Gumercinda

FECHA Y LUGAR DE NACIMIENTO	DIA	MES	AÑO	PAIS	LOCALIDAD o PROVINCIA	NACIONALIDAD Y ESTADO CIVIL
	16	11	1953.	Uruguay	Atlántida(Canelones)	Oriental, casada

1	**OCUPACION**	Desde Enero de 1968 a la fecha, sin ocupación(ama de casa).-
2	**DOMICILIO**	Desde 1953 a 1976, en Estación Atlántida, Calle sin nombre.-Desde 1976 a la fecha, en Calle D. entre 7 y 8, Parque del Plata.-

3	CREDENCIAL CIVICA	SERIE	NUMERO		DOC. de IDENT.
		C.M.C.	3507.-	----------	1.359.506(Mdeo.).-

PARA SER PRESENTADO ANTE LAS AUTORIDADES DE DIRECCION NACIONAL DE CASINOS DEL ESTADO.-
OBJETO DE LA TRAMITACION INGRESAR.-

1 - Consignar con precisión, lugar de trabajo o estudio los 10 últimos años.
2 - Consignar con precisión cada domicilio en los últimos 10 años.
3 - Consignar si ha tenido traslados y números anteriores.

Francisca Pegorraro de Gonzalez
FIRMA DEL SOLICITANTE

COMISARIA SECCIONAL 24a. — Se eleva a la Dirección de Investigaciones.

COMISARIO
FIDEL M. TEJERA
COMISARIO

LOCALIDAD: Pque. del Plata. FECHA: 30/12/1978.-

DIRECCION DE INVESTIGACIONES	CIUDAD	DIA	MES	AÑO
	Canelones	22	6	79

Se hace constar que el titular de la presente solicitud registra las anotaciones, en el fichero de esta Dirección, que se adjuntan en el Numerado Simple Nº .....

EL DIRECTOR DE INVESTIGACIONES

SIN ANOTACIONES

WILSON M. VITALE ANTONACCI
OFICIAL AYUDANTE

D.N.I.I. - DEPARTAMENTO Nº 3	106159	CIUDAD	DIA	MES	AÑO
			6	JUL.	79

Se hace constar que el solicitante registra en el fichero de este Servicio las anotaciones que se adjuntan en Numerado Simple Nº 2173

EL JEFE DEL DPTO. Nº 3

SIN ANOTACIONES

P.A. EDUARDO E. TELLECHEA
SUB-COMISARIO

"ME[illegible] ANIVERSARIO DE LA DECLARACION UNIVERSAL DE LOS DERECHOS HUMANOS".-

JUNTA DE COMANDANTES EN JEFE

SERVICIO DE INFORMACION DE DEFENSA

DEPARTAMENTO	DIA	MES	AÑO
Canelones.	28	12	1978

N.o 6712

S/A SOLICITUD DE CONSTANCIA DE HABILITACION PARA CARGOS PUBLICOS -

TITULAR	APELLIDO PATERNO: BIANCHI		APELLIDO MATERNO: MUSSIO	
	PRIMER NOMBRE: ISMAEL		SEGUNDO NOMBRE: CARLOS	
PADRE	PRIMER NOMBRE: FLORENCIO		SEGUNDO NOMBRE: LUIS	
MADRE	PRIMER NOMBRE: JULIA		SEGUNDO NOMBRE: ROSA	

FECHA Y LUGAR DE NACIMIENTO	MES	DIA	AÑO	PAIS	LOCALIDAD o PROVINCIA	NACIONALIDAD - EST. CIVIL
	3	30	1926	Uruguay	Soriano	Oriental, casado

1	**OCUPACION**	Desde 1964 a la fecha en Banco de Previsión Social.Casa Central.-
2	**DOMICILIO**	Desde 1964 al 1975 en Pasaje Echemendy y San Martín.Nº.1839.Sec.12 Mdeo.-Desde 1975 al 1977 en Ejido Nº1672,Secc.3era.Mdeo.Desde diciembre de 1977 a la fecha en Cno Las Tropas y Vía Ferrea.Toledo.-

3	CREDENCIAL CIVICA	SERIE	NUMERO		DOC. de IDENT.
		B.M.A.	22.896	Ant.M.B.E. Nº.418.-	1.528.678.-

PARA SER PRESENTADO ANTE LAS AUTORIDADES DE Banco de Previsión Social.-
OBJETO DE LA TRAMITACION Permanecer en el cargo.-

1 - Consignar con precisión, lugar de trabajo o estudio los 10 últimos años.
2 - Consignar con precisión cada domicilio en los últimos 10 años.
3 - Consignar si ha tenido traslados y números anteriores.

Ismael C. Bianchi
FIRMA DEL SOLICITANTE

COMISARIA SECCIONAL 20a.-

Se eleva a la Dirección de Investigaciones.

COMISARIA 20a SECCION TOLEDO

COMISARIO
JUAN FCO.MENDEZ FERREIRA.

LOCALIDAD: TOLEDO **FECHA:** 29/12/1978.-

DIRECCION DE INVESTIGACIONES

CIUDAD	DIA	MES	AÑO
Canelones	22	6	79

JEFATURA

Se hace constar que el titular de la presente solicitud registra las anotaciones, en el fichero de esta Dirección, que se adjuntan en el Numerado Simple Nº .....

EL DIRECTOR DE INVESTIGACIONES

.....
WISTHON M. VITALE ANTONACCI
OFICIAL AYUDANTE

SIN ANOTACIONES

D.N.I.I. - DEPARTAMENTO Nº 3

CIUDAD	DIA	MES	AÑO
	6	JUL.	1979

106160

Nº 2173

Se hace constar que el solicitante registra en el fichero de este Servicio las anotaciones que se adjuntan en Numerado Simple Nº .....

EL JEFE DEL DPTO. Nº 3

SIN ANOTACIONES

P.H. EDUARDO E. TELLECHEA
SUB-COMISARIO

JUNTA DE COMANDANTES EN JEFE

SERVICIO DE INFORMACION DE DEFENSA

DEPARTAMENTO	DIA	MES	AÑO
Canelones.	28	11	78

N.o 4980

S/D

- SOLICITUD DE CONSTANCIA DE HABILITACION PARA CARGOS PUBLICOS -

TITULAR	APELLIDO PATERNO: CaSaNOBa	APELLIDO MATERNO: MaRTIIEZ.
	PRIMER NOMBRE: Enrique	SEGUNDO NOMBRE: =======
PADRE	PRIMER NOMBRE: Egón	SEGUNDO NOMBRE: =====
MADRE	PRIMER NOMBRE: Josefa	SEGUNDO NOMBRE: Cecilia

FECHA Y LUGAR DE NACIMIENTO	DIA	MES	AÑO	PAIS	LOCALIDAD o PROVINCIA	NACIONALIDAD Y ESTADO CIVIL
	19	11	1938	R.O.del URUGUAY	Montevideo	oriental.casado

1	OCUPACION	1970 a la fecha.ADMINISTRACION NACIONAL DE PUERTOS.= 1956 a 970.MONTEVIDEO REFRESCOS S.A.=
2	DOMICILIO	1967 a la fecha.Calle Dionisio Díaz 424 casi Barrios Unidos.=

3	CREDENCIAL CIVICA	SERIE	NUMERO		DOC. de IDENT.	
		BLB	16552	==========		1.235.110 de Mdeo.=

PARA SER PRESENTADO ANTE LAS AUTORIDADES DE ADMINISTRACION NACIONAL DE PUERTOS.=
OBJETO DE LA TRAMITACION PERMANECER.

1 - Consignar con precisión, lugar de trabajo o estudio los 10 últimos años.
2 - Consignar con precisión cada domicilio en los últimos 10 años.
3 - Consignar si ha tenido traslados y números anteriores.

FIRMA DEL SOLICITANTE

COMISARIA SECCIONAL 2da.

Se eleva a la Dirección de Investigaciones.

COMISARIA 2da. SECCION PIEDRAS CANELONES

LOCALIDAD: Las Piedras FECHA: Noviembre 28 de 1978.=

COMISARIO

Nicolás A. Canén Remayd
Of. Sub - Ayte.

DIRECCION DE INVESTIGACIONES

CIUDAD	DIA	MES	AÑO
Canelones,	26	3	79

JEFATURA DE POLICIA DEPARTAMENTAL CANELONES

Se hace constar que el titular de la presente solicitud registra las anotaciones, en el fichero de esta Dirección, que se adjuntan en el Numerado Simple Nº .....

EL DIRECTOR DE INVESTIGACIONES

WISTON M. VITALE ANTONACCI
OFICIAL AYUDANTE

SIN ANOTACIONES

D.N.I.I. - DEPARTAMENTO Nº 3

CIUDAD	DIA	MES	AÑO
	21	NOV.	78

106161

2173

DEPARTAMENTO Nº 3 SIN ANOTACIONES

Se hace constar que el solicitante registra en el fichero de este Servicio anotaciones que se adjuntan en Numerado Simple Nº .....

y por su

POR EL [illegible]

EL JEFE DEL DPTO. Nº 3

Benito GONZALEZ BONILLA
SUB [illegible]

JUNTA DE COMANDANTES EN JEFE

SERVICIO DE INFORMACION DE DEFENSA

DEPARTAMENTO	DIA	MES	AÑO
Canelones.	28	11	78

N.o 4989

S/A

- SOLICITUD DE CONSTANCIA DE HABILITACION PARA CARGOS PUBLICOS -

TITULAR	APELLIDO PATERNO: MORANDINO	APELLIDO MATERNO: REDEROS.
	PRIMER NOMBRE: Ana	SEGUNDO NOMBRE: Gladys
PADRE	PRIMER NOMBRE: Pedro	SEGUNDO NOMBRE: ======
MADRE	PRIMER NOMBRE: Leoncia	SEGUNDO NOMBRE: =====

FECHA Y LUGAR DE NACIMIENTO	DIA	MES	AÑO	PAIS	LOCALIDAD o PROVINCIA	NACIONALIDAD Y ESTADO CIVIL
	5	3	1945	R.O.del URUGUAY	Canelones.	oriental.casada

1	**OCUPACION**	1967 a la fecha.MINISTERIO DE SALUD PUBLICA.=
2	**DOMICILIO**	1/977 a la fecha.Tomás Berreta 474 y Rca.Argentina.= 1963 a 1/977.Ciudad de Tala(Canelones).=

3	CREDENCIAL CIVICA	SERIE	NUMERO		DOC. de IDENT.	
		CJA	13322	=======		74670 de Canelones.=

PARA SER PRESENTADO ANTE LAS AUTORIDADES DE MINISTERIO DE SALUD PUBLICA.=
OBJETO DE LA TRAMITACION PERMANECER.=

1 - Consignar con precisión, lugar de trabajo o estudio los 10 últimos años.
2 - Consignar con precisión cada domicilio en los últimos 10 años.
3 - Consignar si ha tenido traslados y números anteriores.

FIRMA DEL SOLICITANTE

COMISARIA SECCIONAL 21ra.

Se eleva a la Dirección de Investigaciones.

COMISARIA 21ª SECCION · CANELONES ·

LOCALIDAD: Las Piedras. FECHA: Noviembre 28 de 1978.=

COMISARIO

Nicolás A. Canán Kemayd
Ofi. Sub-Ayte.

DIRECCION DE INVESTIGACIONES

CIUDAD	DIA	MES	AÑO
Canelones,	26	3	79

JEFATURA DE POLICIA DE CANELONES · DIRECCION DE INVESTIGACIONES

Se hace constar que el titular de la presente solicitud registra las anotaciones, en el fichero de esta Dirección, que se adjuntan en el Numerado Simple Nº .....

SIN ANOTACIONES

EL DIRECTOR DE INVESTIGACIONES

.....
WISTON M. VIERCI ANTOMACCI
OFICIAL AYUDANTE

D.N.I.I. - DEPARTAMENTO Nº 3 106162

CIUDAD	DIA	MES	AÑO
	2	ABR.	1979

SIN ANOTACIONES

Se hace constar que el solicitante registra en el fichero de este Servicio las anotaciones que se adjuntan en el Numerado Simple Nº 2173

POR EL JEFE DEPARTAMENTO N.o 3
y por su orden

EL JEFE DEL DPTO. Nº 3

.....

Benito GONZALEZ BONILLA
SUB - COMISARIO

JUNTA DE COMANDANTES
EN JEFE

SERVICIO DE INFORMACION DE DEFENSA

DEPARTAMENTO	DIA	MES	AÑO	N.o
CANELONES	28	11	78	4990

5/4

- SOLICITUD DE CONSTANCIA DE HABILITACION PARA CARGOS PUBLICOS -

TITULAR	APELLIDO PATERNO: ESPIGA	APELLIDO MATERNO: GONZALEZ	
	PRIMER NOMBRE: MARTA	SEGUNDO NOMBRE: LYLIAN	
PADRE	PRIMER NOMBRE: LUIS	SEGUNDO NOMBRE: OBDULIO	
MADRE	PRIMER NOMBRE: DORA	SEGUNDO NOMBRE:	

FECHA Y LUGAR DE NACIMIENTO	DIA	MES	AÑO	PAIS	LOCALIDAD o PROVINCIA	NACIONALIDAD Y ESTADO CIVIL
	12	10	951	R.O.del Uruguay	Montevideo	oriental,soltera

1	**OCUPACION**	1975/5 a la fecha Ministerio de Salud Publica hasta 1975 liceo de Pan de Azucar y desocupada.-
2	**DOMICILIO**	1975/5 a la fecha calle Salto.N°1050. desde su nacimiento a 1975 Estacion Las Flores-5a.Secc.Maldonado

		SERIE	NUMERO		DOC. de IDENT.
3	CREDENCIAL CIVICA	D C F	1039		24.056-Maldonado

PARA SER PRESENTADO ANTE LAS AUTORIDADES DE Ministerio de Salud Publica
OBJETO DE LA TRAMITACION Permanecer

1 - Consignar con precisión, lugar de trabajo o estudio los 10 últimos años.
2 - Consignar con precisión cada domicilio en los últimos 10 años.
3 - Consignar si ha tenido traslados y números anteriores.

FIRMA DEL SOLICITANTE

COMISARIA SECCIONAL Se eleva a la Dirección de Investigaciones.

COMISARIA 21a. SECCION · CANELONES ·

COMISARIO

LOCALIDAD: Las Piedras FECHA: 28 de Noviembre de 1978

Nicolás A. Canán Kemayd
Ofl. Sub - Ayte.

DIRECCION DE INVESTIGACIONES

CIUDAD	DIA	MES	AÑO
Canelones	27	3	79

JEFATURA DE POLICIA · DIRECCION DE INVESTIGACIONES · CANELONES

Se hace constar que el titular de la presente solicitud registra las anotaciones, en el fichero de esta Dirección, que se adjuntan en el Numerado Simple Nº .....

EL DIRECTOR DE INVESTIGACIONES

WISTON M. VITALE ANTONACCI
OFICIAL AYUDANTE

SIN ANOTACIONES

D.N.I.I. - DEPARTAMENTO Nº 3

106163

CIUDAD	DIA	MES	AÑO
	21	ABR	79

2173

DEPARTAMENTO Nº 3 · Policía y Orden

SIN ANOTACIONES

Se hace constar que el solicitante registra en el fichero de este Servicio las anotaciones que se adjuntan en Numerado Simple Nº ..... 3 .....

POR EL [illegible]

EL JEFE DEL DPTO. Nº 3

.....

JUNTA DE COMANDANTES
EN JEFE
SERVICIO DE INFORMACION DE DEFENSA

DEPARTAMENTO	DIA	MES	AÑO	N.o
CANELONES	28	11	78	4991

- SOLICITUD DE CONSTANCIA DE HABILITACION PARA CARGOS PUBLICOS -

TITULAR	APELLIDO PATERNO: REYES	APELLIDO MATERNO: BARRETO
	PRIMER NOMBRE: Cuasimodo	SEGUNDO NOMBRE: Francisco
PADRE	PRIMER NOMBRE: BuenaVanture	SEGUNDO NOMBRE: - - - -
MADRE	PRIMER NOMBRE: Faustina	SEGUNDO NOMBRE: Cecilia

FECHA Y LUGAR DE NACIMIENTO	DIA	MES	AÑO	PAIS	LOCALIDAD o PROVINCIA	NACIONALIDAD Y ESTADO CIVIL
	7	4	918	R.O.del Uruguay	Rocha-Castillos	oriental,casado

1	OCUPACION	1967 a la fecha Ministerio de Agricultura y Pesca
2	DOMICILIO	1965 a la fecha calle Leyenda Patria N°602 barrio San Marcos

		SERIE	NUMERO		DOC. de IDENT.
3	CREDENCIAL CIVICA	B D B	21692		1.699.942 Mdeo.

PARA SER PRESENTADO ANTE LAS AUTORIDADES DE Ministerio de Agricultura y Pesca
OBJETO DE LA TRAMITACION Permanecer

1 - Consignar con precisión, lugar de trabajo o estudio los 10 últimos años.
2 - Consignar con precisión cada domicilio en los últimos 10 años.
3 - Consignar si ha tenido traslados y números anteriores.

Guatemado Reyes
FIRMA DEL SOLICITANTE

COMISARIA SECCIONAL 21ra. Se eleva a la Dirección de Investigaciones.

COMISARIA 21a SECCION · LAS PIEDRAS · CANELONES ·

El Encargado de Secc.21a.
COMISARIO
Nicolás A. Canán Kemayd
Ofl. Sub - Ayte.

LOCALIDAD: Las Piedras FECHA: 28 de Noviembre de 1978

DIRECCION DE INVESTIGACIONES

CIUDAD	DIA	MES	AÑO
Canelones,	26	3	79

JEFATURA DE POLICIA · DIRECCION DE INVESTIGACIONES · CANELONES

Se hace constar que el titular de la presente solicitud registra las anotaciones, en el fichero de esta Dirección, que se adjuntan en el Numerado Simple Nº .....

EL DIRECTOR DE INVESTIGACIONES

WISTON M. VITALE ANTONACCI
OFICIAL AYUDANTE

SIN ANOTACIONES

D.N.I.I. - DEPARTAMENTO Nº 3 106164

CIUDAD	DIA	MES	AÑO
	2	ABR.	1979

2173

DEPARTAMENTO Nº 3 · SECCION ANTECEDENTES · MONTEVIDEO
SIN ANOTACIONES

Se hace constar que el solicitante registra en el fichero de este Servicio las anotaciones que se adjuntan en Numerado Simple Nº ..... No. 3 .....
y por su ofic...
POR EL JEFE

EL JEFE DEL DPTO. Nº 3

.....

Benito [illegible]
S[illegible]

JUNTA DE COMANDANTES
EN JEFE

SERVICIO DE INFORMACION DE DEFENSA

DEPARTAMENTO	DIA	MES	AÑO
Canelones.	28	11	78

N.o 4992

S/4

- SOLICITUD DE CONSTANCIA DE HABILITACION PARA CARGOS PUBLICOS -

TITULAR	APELLIDO PATERNO: GONZALVEZ DOS SANTOS	APELLIDO MATERNO: CRUZ
	PRIMER NOMBRE: Manuela	SEGUNDO NOMBRE: =======
PADRE	PRIMER NOMBRE: Gavino	SEGUNDO NOMBRE: ======
MADRE	PRIMER NOMERE: Victoria	SEGUNDO NOMBRE: ========

FECHA Y LUGAR DE NACIMIENTO	DIA	MES	AÑO	PAIS	LOCALIDAD o PROVINCIA	NACIONALIDAD Y ESTADO CIVIL
	10	2	1933	R.O.del URUGUAY	Ira.Rivera.	oriental.casada

1	**OCUPACION**	1966 a la fecha.MINISTERIO DE SALUD PUBLICA.=
2	**DOMICILIO**	1967 a la fecha.Calle Galicia y Cno.Moreira.=

3	CREDENCIAL CIVICA	SERIE	NUMERO		DOC. de IDENT.	
		AUB.	5606	HAB-15311		13.252 de Rivera.

PARA SER PRESENTADO ANTE LAS AUTORIDADES DE MINISTERIO DE SALUD PUBLICA.=
OBJETO DE LA TRAMITACION PERMANECER.

1 - Consignar con precisión, lugar de trabajo o estudio los 10 últimos años.
2 - Consignar con precisión cada domicilio en los últimos 10 años.
3 - Consignar si ha tenido traslados y números anteriores.

FIRMA DEL SOLICITANTE

COMISARIA SECCIONAL 21va. 21a SECCIONAL LAS PIEDRAS CANELONES

Se eleva a la Dirección de Investigaciones.

LOCALIDAD: Las Piedras. FECHA: Noviembre 28 de 1978.=

Nicolás A. Canán Kemayd
Ofl. Sub - Ayte.

DIRECCION DE INVESTIGACIONES

CIUDAD	DIA	MES	AÑO
Canelones	26	3	79

JEFATURA DE POLICIA CANELONES

Se hace constar que el titular de la presente solicitud registra las anotaciones, en el fichero de esta Dirección, que se adjuntan en el Numerado Simple Nº .....

EL DIRECTOR DE INVESTIGACIONES

WISTON M. VILLES ANTONACCI
OFICIAL AYUDANTE

SIN ANOTACIONES

D.N.I.I. - DEPARTAMENTO Nº 3

106165

CIUDAD	DIA	MES	AÑO
	27	ABR	79

2173

DEPARTAMENTO Nº 3

SIN ANOTACIONES

Se hace constar que el solicitante registra en el fichero de este Servicio las anotaciones que se adjuntan en Numerado Simple Nº ..... y por su or...

POR EL JEFE DEPARTAMENTO N.o 3

EL JEFE DEL DPTO. Nº 3

Benito GONZALEZ BONILLA
SUB - COMISARIO

JUNTA DE COMANDANTES EN JEFE

SERVICIO DE INFORMACION DE DEFENSA

DEPARTAMENTO	DIA	MES	AÑO
Canelones.	28	11	78

N.o 4993

5/4

- SOLICITUD DE CONSTANCIA DE HABILITACION PARA CARGOS PUBLICOS -

TITULAR	APELLIDO PATERNO: DE ARRIAS	APELLIDO MATERNO: CASCO
	PRIMER NOMBRE: Edgar	SEGUNDO NOMBRE: Wilfredo
PADRE	PRIMER NOMBRE: Manuel	SEGUNDO NOMBRE: ======
MADRE	PRIMER NOMBRE: Pura	SEGUNDO NOMBRE: ======

FECHA Y LUGAR DE NACIMIENTO	DIA	MES	AÑO	PAIS	LOCALIDAD o PROVINCIA	NACIONALIDAD Y ESTADO CIVIL
	10	8	1947	R.O.del URUGUAY	Montevideo	oriental-casado

1	**OCUPACION**	1974 a la fecha.Administración Nacional de Puertos.= 1965 a 974.Depósito de Cereales-Mdeo.=
2	**DOMICILIO**	1953 a la fecha.Calle Valentín Gómez y ansina.=

		SERIE	NUMERO			
3	CREDENCIAL CIVICA	CDa.	29318	=========	DOC. de IDENT.	1.511.167 de Mdeo.=

PARA SER PRESENTADO ANTE LAS AUTORIDADES DE ADMINISTRACION NACIONAL DE PUERTOS.=
OBJETO DE LA TRAMITACION PERMANECER.=

1 - Consignar con precisión, lugar de trabajo o estudio los 10 últimos años.
2 - Consignar con precisión cada domicilio en los últimos 10 años.
3 - Consignar si ha tenido traslados y números anteriores.

Edgar Dearmas
FIRMA DEL SOLICITANTE

COMISARIA SECCIONAL 21ra. Se eleva a la Dirección de Investigaciones.

COMISARIA 21ra. SECCION LAS PIEDRAS CANELONES

COMISARIO

LOCALIDAD: Las Piedras. FECHA: Noviembre 28 de 1978.=

Nicolás A. Canán Kemayd
Cd. Sub-Ayte.

DIRECCION DE INVESTIGACIONES

CIUDAD	DIA	MES	AÑO
Canelones,	26	3	79

JEFATURA DE POLICIA CANELONES DIRECCION DE INVESTIGACIONES

Se hace constar que el titular de la presente solicitud registra las anotaciones, en el fichero de esta Dirección, que se adjuntan en el Numerado Simple Nº .....

EL DIRECTOR DE INVESTIGACIONES

.....
WISTON M. [illegible] ANTONACCI
OFICIAL AYUDANTE

SIN ANOTACIONES

D.N.I.I. - DEPARTAMENTO Nº 3

DEPARTAMENTO Nº 3

106166

CIUDAD	DIA	MES	AÑO
		NOV	

2173

Se hace constar que el solicitante registra en el fichero de este Servicio las anotaciones que se adjuntan en Numerado Simple Nº NTO. N.o. 3.....

POR EL JEFE

EL JEFE DEL DPTO. Nº 3

.....

[illegible]EZ BONILLA
[illegible] - COMISARIO

JUNTA DE COMANDANTES
EN JEFE
SERVICIO DE INFORMACION DE DEFENSA

DEPARTAMENTO	DIA	MES	AÑO
CANELONES	28	11	1978

Nº 4995

S/A

- SOLICITUD DE CONSTANCIA DE HABILITACION PARA CARGOS PUBLICOS -

		APELLIDO PATERNO	APELLIDO MATERNO
TITULAR		GONZATTO	VALENTIN
	PRIMER NOMBRE	Luis	SEGUNDO NOMBRE Héctor
PADRE	PRIMER NOMBRE	Luis	SEGUNDO NOMBRE
MADRE	PRIMER NOMBRE	María	SEGUNDO NOMBRE Delia

FECHA Y LUGAR DE NACIMIENTO	DIA	MES	AÑO	PAIS	LOCALIDAD o PROVINCIA	NACIONALIDAD Y ESTADO CIVIL
	24	3	1945	Uruguay	Canelones	oriental, casado

1	OCUPACION	Desde el año 1968 al 1975 trabajo como agricultor en la Ruta 34, km. 43 y desde el año 1976 a la fecha como fletero de U.T.E. (Salinas).-
2	DOMICILIO	Desde 1968 a la fecha en Ruta 34, km. 44.-

		SERIE	NUMERO			
3	CREDENCIAL CIVICA	C.M.B.	3514		DOC. de IDENT.	1.197.978 Montevideo.

PARA SER PRESENTADO ANTE LAS AUTORIDADES DE : U.T.E.
OBJETO DE LA TRAMITACION : ingreso.-

1 - Consignar con precisión, lugar de trabajo o estudios los 10 últimos años.
2 - Consignar con precisión cada domicilio en los últimos 10 años.
3 - Consignar si ha tenido traslados y números anteriores.

Luis Gonzatto
FIRMA DEL SOLICITANTE

COMISARIA SECCIONAL 22a.

Se eleva a la Dirección de Investigaciones.

COMISARIA 22ª SECCIONAL SALINAS

HERMOGENES SARRO TRIAS
COMISARIO

LOCALIDAD: Salinas

FECHA 30 de noviembre de 1978.-

DIRECCION DE INVESTIGACIONES

CIUDAD	DIA	MES	AÑO
Canelones,	26	3	79

JEFATURA DE POLICIA DIRECCION DE INVESTIGACIONES CANELONES

Se hace constar que el titular de la presente solicitud registra las anotaciones, en el fichero de esta Dirección, que se adjuntan en el Numerado Simple Nº .....

SIN ANOTACIONES

EL DIRECTOR DE INVESTIGACIONES

.....
WISTON M. VITALE ANTONACCI
OFICIAL AYUDANTE

D. N. I. I. . DEPARTAMENTO Nº 3 106167

CIUDAD	DIA	MES	AÑO
	1	12	78

2173

POR EL [illegible]

SIN ANOTACIONES

Se hace constar que el solicitante registra en el fichero de esta Dirección, las anotaciones que se adjuntan en Numerado Simple Nº .....

EL JEFE DEL DEPARTAMENTO Nº 3

.....

.....
Benito GONZALEZ ROSA
SUB - COMISARIO

JUNTA DE COMANDANTES
EN JEFE
SERVICIO DE INFORMACION DE DEFENSA

DEPARTAMENTO	DIA	MES	AÑO	N.o
Canelones	28	11	78	4982

- SOLICITUD DE CONSTANCIA DE HABILITACION PARA CARGOS PUBLICOS -

TITULAR	APELLIDO PATERNO: Avero	APELLIDO MATERNO: Gomez
	PRIMER NOMBRE: Pedro	SEGUNDO NOMBRE: Leonardo
PADRE	PRIMER NOMBRE: Pedro	SEGUNDO NOMBRE: Crisoldo
MADRE	PRIMER NOMBRE: Gabina	SEGUNDO NOMBRE: Martina

FECHA Y LUGAR DE NACIMIENTO	DIA	MES	AÑO	PAIS	LOCALIDAD o PROVINCIA	NACIONALIDAD Y ESTADO CIVIL
	18	1	919	R.O.del Uruguay	Canelones	oriental,soltero

1	**OCUPACION**	1° de Julio de 1964 a la Fecha-Intendencia Municipal de Montevideo
2	**DOMICILIO**	1968 a la fecha Blandengues N°381 Apto. 1 y Jose Pedro Varela

		SERIE	NUMERO			
3	CREDENCIAL CIVICA	BM	15240	A S B 5134	DOC. de IDENT.	474.840-Montevideo

PARA SER PRESENTADO ANTE LAS AUTORIDADES DE OBJETO DE LA TRAMITACION: Intendencia Municipal de Montevideo
permanecer

1 - Consignar con precisión, lugar de trabajo o estudio los 10 últimos años.
2 - Consignar con precisión cada domicilio en los últimos 10 años.
3 - Consignar si ha tenido traslados y números anteriores.

Pedro L Avero
FIRMA DEL SOLICITANTE

COMISARIA SECCIONAL 21ª — Se eleva a la Dirección de Investigaciones. —

El Egdo. de Seccional 21ª.

COMISARIO
Nicolás A. Canán Kemayd
Ofl. Sub - Ayte.

LOCALIDAD: Los Pedros — FECHA: 28 de Noviembre de 1978.—

COMISARIA 21ª SECCIONAL — LOS PEDROS — CANELONES

DIRECCION DE INVESTIGACIONES

CIUDAD	DIA	MES	AÑO
Canelones,	26	3	79

JEFATURA DE POLICIA — DIRECCION DE INVESTIGACIONES — CANELONES

Se hace constar que el titular de la presente solicitud registra las anotaciones, en el fichero de esta Dirección que se adjuntan en el Numerado Simple Nº .....

EL DIRECTOR DE INVESTIGACIONES

WISTON M. VITALE ANTONACCI
OFICIAL AYUDANTE

SIN ANOTACIONES

D.N.I.I. - DEPARTAMENTO Nº 3 — 106168

CIUDAD	DIA	MES	AÑO
	21	ABR.	1979

2173

DEPARTAMENTO Nº 3 — DACTILOSCOPIA Y LEGAJOS

SIN ANOTACIONES

Se hace constar que el solicitante registra en el fichero de este Servicio las anotaciones que se adjuntan en Numerado Simple Nº .....

EL JEFE DEL DPTO. Nº 3

POR EL JEFE DEL DEPARTAMENTO N.o 3
y por su orden

Benito GONZALEZ BONILLA
SUB - COMISARIO

JUNTA DE COMANDANTES
EN JEFE
SERVICIO DE INFORMACION DE DEFENSA

DEPARTAMENTO	DIA	MES	AÑO
Canelones.	28	11	78

N.o 4983

S/4

- SOLICITUD DE CONSTANCIA DE HABILITACION PARA CARGOS PUBLICOS -

TITULAR	APELLIDO PATERNO: CARDOZO	APELLIDO MATERNO: TRIAS.
	PRIMER NOMBRE: Fernando	SEGUNDO NOMBRE: Severino
PADRE	PRIMER NOMBRE: Tomas	SEGUNDO NOMBRE: Orosil
MADRE	PRIMER NOMBRE: María	SEGUNDO NOMBRE: Dolores.

FECHA Y LUGAR DE NACIMIENTO	DIA	MES	AÑO	PAIS	LOCALIDAD o PROVINCIA	NACIONALIDAD Y ESTADO CIVIL
	21	1	1960	R.O.del URUGUAY	Canelones.	oriental-soltero.

1	**OCUPACION**	5/978 a la fecha.ANTEL.= 974 a 978.U.T.U.Local.= 1968 a 974.Primaria.Esc.Nro.181(Ciudad).=
2	**DOMICILIO**	1960 a la fecha.Calle Libres 634 entre Salto y Paysandú.=

3	CREDENCIAL CIVICA	SERIE	NUMERO		DOC. de IDENT.	
		CDa.	47908	=====		1.785.910 de Mdeo.=

PARA SER PRESENTADO ANTE LAS AUTORIDADES DE A N T E L.=
OBJETO DE LA TRAMITACION PERMANECER/.=

1 - Consignar con precisión, lugar de trabajo o estudio los 10 últimos años.
2 - Consignar con precisión cada domicilio en los últimos 10 años.
3 - Consignar si ha tenido traslados y números anteriores.

FIRMA DEL SOLICITANTE

COMISARIA SECCIONAL 21a. SECCION

Se lleva a la Dirección de Investigaciones.

COMISARIO

LOCALIDAD: Las Piedras FECHA: Noviembre 28 de 1978.=

Nicolás A. Canán Kemayd
Ofl. Sub - Ayte.

DIRECCION DE INVESTIGACIONES

CIUDAD	DIA	MES	AÑO
Canelones,	26	3	79

Se hace constar que el titular de la presente solicitud registra las anotaciones, en el fichero de esta Dirección, que se adjuntan en el Numerado Simple Nº .....

EL DIRECTOR DE INVESTIGACIONES

SIN ANOTACIONES

.....
SILVIO M. VITALE ANTONACCI
OFICIAL AYUDANTE

D.N.I.I. - DEPARTAMENTO Nº 3 106169

CIUDAD	DIA	MES	AÑO
	1	DIC.	979

2173

Se hace constar que el solicitante registra en el fichero de este Servicio las anotaciones que se adjuntan en Numerado Simple Nº .....

SIN ANOTACIONES

POR EL JEFE DEPARTAMENTO No 3
y por su ...

EL JEFE DEL DPTO. Nº 3

.....

Benito González Bonilla
SUB - COMISARIO

JUNTA DE COMANDANTES
EN JEFE
SERVICIO DE INFORMACION DE DEFENSA

DEPARTAMENTO	DIA	MES	AÑO
CANELONES	28	11	78

N.o 4984

S/Δ

- SOLICITUD DE CONSTANCIA DE HABILITACION PARA CARGOS PUBLICOS -

TITULAR	APELLIDO PATERNO: AGUZZI	APELLIDO MATERNO: GUTIERREZ
	PRIMER NOMBRE: Alba	SEGUNDO NOMBRE: Walkiria
PADRE	PRIMER NOMBRE: José	SEGUNDO NOMBRE: Reinaldo
MADRE	PRIMER NOMBRE: María	SEGUNDO NOMBRE: Haydeé

FECHA Y LUGAR DE NACIMIENTO	DIA	MES	AÑO	PAIS	LOCALIDAD o PROVINCIA	NACIONALIDAD Y ESTADO CIVIL
	3	9	52	URUGUAY	MONTEVIDEO	ORIENTAL/C.S.D.

1	OCUPACION	967 a 969.-Escuela Industrial de Las Piedras.- 969 a abril/78.-Labores.- abril/78 a la fecha.-Ministeriode Salud Pública.-
2	DOMICILIO	952 a 9/74.-Boet. Valdenegro 850.- 9/74 a 10/76.-Sta.Lucía 418.- 10/76 a la fecha.- Leyenda Patria 163 casi Fco.Soca.-

		SERIE	NUMERO		DOC. de IDENT.	
3	CREDENCIAL CIVICA	C.D.e.	36446	----------		1.066.180 (Montevideo)

PARA SER PRESENTADO ANTE LAS AUTORIDADES DE MINISTERIO DE SALUD PUBLICA.-
OBJETO DE LA TRAMITACION PERMANENCIA.-

1 - Consignar con precisión, lugar de trabajo o estudio los 10 últimos años.
2 - Consignar con precisión cada domicilio en los últimos 10 años.
3 - Consignar si ha tenido traslados y números anteriores.

Alba Aguzzi de Moreira
FIRMA DEL SOLICITANTE

COMISARIA SECCIONAL Se eleva a la Dirección de Investigaciones.

COMISARIA 27ª SECCION · CANELONES ·

LOCALIDAD: Las Piedras FECHA: Noviembre 28 de 1978.-

Nicolás A. Canán Kemayd
Ofi. Sub-Ayte.

DIRECCION DE INVESTIGACIONES

CIUDAD	DIA	MES	AÑO
Canelones,	26	3	79

JEFATURA DE POLICIA · DIRECCION DE INVESTIGACIONES · CANELONES

Se hace constar que el titular de la presente solicitud registra las anotaciones, en el fichero de esta Dirección, que se adjuntan en el Numerado Simple Nº .....

EL DIRECTOR DE INVESTIGACIONES

WISTON M. VITALE ANTONACCI
OFICIAL AYUDANTE

SIN ANOTACIONES

D.N.I.I. - DEPARTAMENTO Nº 3 105170

CIUDAD	DIA	MES	AÑO
	21	ABR.	1979

2173

Se hace constar que el solicitante registra en el fichero de este Servicio las anotaciones que se adjuntan en Numerado Simple Nº .....

POR EL ... MEL ... N.o 3
y por s

EL JEFE DEL DPTO. Nº 3

Benito GONZALEZ BONILLA
SUB - ... ARIO

JUNTA DE COMANDANTES
EN JEFE
SERVICIO DE INFORMACION DE DEFENSA

DEPARTAMENTO	DIA	MES	AÑO
CANELONES	28	11	78

N.o 4985

S/A

- SOLICITUD DE CONSTANCIA DE HABILITACION PARA CARGOS PUBLICOS -

TITULAR	APELLIDO PATERNO: DE LEON	APELLIDO MATERNO: SOSA
	PRIMER NOMBRE: ALFREDO	SEGUNDO NOMBRE: - - -
PADRE	PRIMER NOMBRE: Eleuterio	SEGUNDO NOMBRE: - - -
MADRE	PRIMER NOMBRE: Angela	SEGUNDO NOMBRE: - - -

FECHA Y LUGAR DE NACIMIENTO	DIA	MES	AÑO	PAIS	LOCALIDAD o PROVINCIA	NACIONALIDAD Y ESTADO CIVIL
	3	7	40	R.O.del Uruguay	Tacuarembo	Oriental, casado

1	OCUPACION	1962 a la fecha.-Administracion Nacional de Puertos
2	DOMICILIO	1973 a la fecha.19 de Abril y Libres.- 1963 a 1973 19 de Abril y Tabare.-

3	CREDENCIAL CIVICA	SERIE	NUMERO		DOC. de IDENT.
		C D A	24.270		51615 Canelones

PARA SER PRESENTADO ANTE LAS AUTORIDADES DE Administracion Nacional de Puertos
OBJETO DE LA TRAMITACION Permanecer

1 - Consignar con precisión, lugar de trabajo o estudio los 10 últimos años.
2 - Consignar con precisión cada domicilio en los últimos 10 años.
3 - Consignar si ha tenido traslados y números anteriores.

FIRMA DEL SOLICITANTE

COMISARIA SECCIONAL 21ª Se eleva a la Dirección de Investigaciones.

El Encargado de Seccional 21ª.

COMISARIO
Nicolás A. Canán Kemayd
Ofl. Sub - Ayte.

LOCALIDAD: Las [illegible] FECHA: 27 de [illegible] de 1978

COMISARIA SECCIONAL 21ª LAS [illegible] CANELONES

DIRECCION DE INVESTIGACIONES		CIUDAD	DIA	MES	AÑO
		Canelones,	26	3	79

JEFATURA DE POLICIA DEPARTAMENTAL DIRECCION DE INVESTIGACIONES CANELONES

Se hace constar que el titular de la presente solicitud registra las anotaciones, en el fichero de esta Dirección, que se adjuntan en el Numerado Simple Nº .....

EL DIRECTOR DE INVESTIGACIONES

SIN ANOTACIONES

WISTON M. [illegible] ANTOMAGGI
OFICIAL AYUDANTE

D.N.I.I. - DEPARTAMENTO Nº 3		CIUDAD	DIA	MES	AÑO
	106171		2	ABR.	1979

DEPARTAMENTO Nº 3 ANOTACIONES

2173

Se hace constar que el solicitante registra en el fichero de este Servicio las anotaciones que se adjuntan en Numerado Simple Nº [illegible] N.o 3

POR EL JEFE
Y POR [illegible]

EL JEFE DEL DPTO. Nº 3

[illegible] BONILLA
[illegible]

JUNTA DE COMANDANTES
EN JEFE
SERVICIO DE INFORMACION DE DEFENSA

DEPARTAMENTO	DIA	MES	AÑO
Canelones	28	11	78

N.o 4986

S/A

- SOLICITUD DE CONSTANCIA DE HABILITACION PARA CARGOS PUBLICOS -

TITULAR	APELLIDO PATERNO: CURBELO	APELLIDO MATERNO: GOMEZ
	PRIMER NOMBRE: Rosa	SEGUNDO NOMBRE: - - -
PADRE	PRIMER NOMBRE: Pantaleon	SEGUNDO NOMBRE: - - -
MADRE	PRIMER NOMBRE: Isalina	SEGUNDO NOMBRE: - - -

FECHA Y LUGAR DE NACIMIENTO	DIA	MES	AÑO	PAIS	LOCALIDAD o PROVINCIA	NACIONALIDAD Y ESTADO CIVIL
	7	9	22	R.O. del Uruguay	Canelones	oriental, divorciada

1	**OCUPACION**	1960 a la fecha-Hospital Pasteur
2	**DOMICILIO**	1940 a la fecha-calle Jose Pedro Varela N°536

		SERIE	NUMERO		DOC. de IDENT.
3	CREDENCIAL CIVICA	C D 9	7032		41488-Canelones

PARA SER PRESENTADO ANTE LAS AUTORIDADES DE: Hospital Pasteur
OBJETO DE LA TRAMITACION: permanecer

1 - Consignar con precisión, lugar de trabajo o estudio los 10 últimos años.
2 - Consignar con precisión cada domicilio en los últimos 10 años.
3 - Consignar si ha tenido traslados y números anteriores.

FIRMA DEL SOLICITANTE

COMISARIA SECCIONAL 21ra. Se eleva a la Dirección de Investigaciones.

El Encargado de Seccional 21ra.

COMISARIO

Nicolás A. Canán Kemayd
Ofl. Sub - Ayte.

LOCALIDAD: Las Piedras FECHA: 28 de Noviembre de 1978.-

DIRECCION DE INVESTIGACIONES

CIUDAD	DIA	MES	AÑO
Canelones	26	3	79

Se hace constar que el titular de la preseute solicitud registra las anotaciones, en el fichero de esta Dirección, que se adjuntan en el Numerado Simple Nº .....

EL DIRECTOR DE INVESTIGACIONES

SIN ANOTACIONES

.....
WISTON M. VITALE ANTONACCI
OFICIAL AYUDANTE

D.N.I.I. - DEPARTAMENTO Nº 3

CIUDAD	DIA	MES	AÑO
	2	12 DIC.	79

106172

2173 - 1

Se hace constar que el solicitante registra en el fichero de este Servicio las anotaciones que se adjuntan en Numerado Simple Nº .....

POR EL JEFE DEPARTAMENTO N.o 3
y por su ord.

EL JEFE DEL DPTO. Nº 3

.....

Benito GONZALEZ PONILLA
SUB - COMISARIO

JUNTA DE COMANDANTES
EN JEFE
SERVICIO DE INFORMACION DE DEFENSA

DEPARTAMENTO	DIA	MES	AÑO
CANELONES	28	11	78

N.o 4987

- SOLICITUD DE CONSTANCIA DE HABILITACION PARA CARGOS PUBLICOS -

TITULAR	APELLIDO PATERNO: Estevez	APELLIDO MATERNO: Ruiz
	PRIMER NOMBRE: Eugenio	SEGUNDO NOMBRE: Antonio
PADRE	PRIMER NOMBRE: Brigido	SEGUNDO NOMBRE: - - - - -
MADRE	PRIMER NOMBRE: Angela	SEGUNDO NOMBRE: Maximiliana

FECHA Y LUGAR DE NACIMIENTO	DIA	MES	AÑO	PAIS	LOCALIDAD o PROVINCIA	NACIONALIDAD Y ESTADO CIVIL
	13	11	916	R.O. del URUGUAY	Minas	oriental, casado

1	OCUPACION	1974 a la fecha. Intendencia Municipal de Montevideo.- 1969 a 1974 empresa Constructora de Obras Publicas "La Uruguaya" Mdeo. 1939 a 1969 empresa constructora Domingo Tetamanti.- Mdeo.
2	DOMICILIO	1957 a la fecha. calle San Ramon N 208

		SERIE	NUMERO			
3	CREDENCIAL CIVICA	B U A	14018	BOB N-9724-BBB N-5241	DOC. de IDENT.	542.371 Montevideo

PARA SER PRESENTADO ANTE LAS AUTORIDADES DE OBJETO DE LA TRAMITACION: Intendencia Municipal de Montevideo
permanecer

1 - Consignar con precisión, lugar de trabajo o estudio los 10 últimos años.
2 - Consignar con precisión cada domicilio en los últimos 10 años.
3 - Consignar si ha tenido traslados y números anteriores.

Eugenio A. Estevez
FIRMA DEL SOLICITANTE

COMISARIA SECCIONAL 21ra. Se eleva a la Dirección de Investigaciones.

El Encargado de Seccional 21ra.

COMISARIA 21ra. SECCION LAS PIEDRAS CANELONES

COMISARIO
Nicolás A. Canán Kemayd
Ofi. Sub-Ayte.

LOCALIDAD: Las Piedras. FECHA: 28 de Noviembre de 1978

DIRECCION DE INVESTIGACIONES

CIUDAD	DIA	MES	AÑO
Canelones,	26	3	79

JEFATURA DE POLICIA DIRECCION TECNICA SERVICIOS CANELONES

Se hace constar que el titular de la presente solicitud registra las anotaciones, en el fichero de esta Dirección, que se adjuntan en el Numerado Simple Nº .....

EL DIRECTOR DE INVESTIGACIONES

SIN ANOTACIONES

WISTON M. VITALE ANTONACCI
OFICIAL AYUDANTE

D.N.I.I. - DEPARTAMENTO Nº 3

CIUDAD	DIA	MES	AÑO
	2	1 ADK.	979

186173

DEPARTAMENTO Nº 3 SIN ANOTACIONES

Se hace constar que el solicitante registra en el fichero de este Servicio las anotaciones que se adjuntan en Numerado Simple Nº 2173 1

POR EL JEFE DEPARTAMENTO N.o 3
y por su o:

EL JEFE DEL DPTO. Nº 3

Benito GONZALEZ BONILLA
SUB COMISARIO

JUNTA DE COMANDANTES
EN JEFE
SERVICIO DE INFORMACION DE DEFENSA

DEPARTAMENTO	DIA	MES	AÑO
Canelones	28	11	78

N.o 4981

S/A

- SOLICITUD DE CONSTANCIA DE HABILITACION PARA CARGOS PUBLICOS -

TITULAR	APELLIDO PATERNO: VOLPI	APELLIDO MATERNO: OTERO
	PRIMER NOMBRE: Guillermo	SEGUNDO NOMBRE: Angel
PADRE	PRIMER NOMBRE: Emilio	SEGUNDO NOMBRE: Angel
MADRE	PRIMER NOMBRE: Maria	SEGUNDO NOMBRE: Raquel

FECHA Y LUGAR DE NACIMIENTO	DIA	MES	AÑO	PAIS	LOCALIDAD o PROVINCIA	NACIONALIDAD Y ESTADO CIVIL
	21	3	946	R.O. del Uruguay	Canelones	oriental,casado

1	**OCUPACION**	1965/1 a la fecha.Banco Hipotecario del Uruguay
2	**DOMICILIO**	1971 a la fecha.Independencia entre A. Saravia y Tabare 1958 a 1971 Bolivar Bis N°584

3	CREDENCIAL CIVICA	SERIE	NUMERO		DOC. de IDENT.	38064 Canelones
		C D	26974			

PARA SER PRESENTADO ANTE LAS AUTORIDADES DE Banco Hipotecario del Uruguay
OBJETO DE LA TRAMITACION permanecer

1 - Consignar con precisión, lugar de trabajo o estudio los 10 últimos años.
2 - Consignar con precisión cada domicilio en los últimos 10 años.
3 - Consignar si ha tenido traslados y números anteriores.

FIRMA DEL SOLICITANTE

COMISARIA SECCIONAL 21ra. Se eleva a la Dirección de Investigaciones.

El Sr. Jefe. de Seccional 21ra.

COMISARIO

LOCALIDAD: Las Piedras FECHA: 28 de Noviembre de 1978.- Nicolás A. Canán Kemayd
Ofl. Sub - Ayte.

DIRECCION DE INVESTIGACIONES

CIUDAD	DIA	MES	AÑO
Canelones,	26	3	79

Se hace constar que el titular de la presente solicitud registra las anotaciones, en el fichero de esta Dirección, que se adjuntan en el Numerado Simple Nº .....

EL DIRECTOR DE INVESTIGACIONES

WISTON M. VITALE ANTONACCI
OFICIAL AYUDANTE

SIN ANOTACIONES

D.N.I.I. - DEPARTAMENTO Nº 3 106174

CIUDAD	DIA	MES	AÑO
	21	ABR.	19

2173

Se hace constar que el solicitante registra en el fichero de este Servicio las anotaciones que se adjuntan en Numerado Simple N° DEPARTAMENTO No 3.

SIN ANOTACIONES

y por su orden

Benito G[illegible] BENITEZ
SUB - TENIENTE

EL JEFE DEL DPTO. Nº 3

JUNTA DE COMANDANTES EN JEFE

SERVICIO DE INFORMACION DE DEFENSA

DEPARTAMENTO	DIA	MES	AÑO	N.o
Canelones	27	11	78	4976

S/D

- SOLICITUD DE CONSTANCIA DE HABILITACION PARA CARGOS PUBLICOS -

TITULAR	APELLIDO PATERNO ==========	APELLIDO MATERNO DE LOS SANTOS.=
	PRIMER NOMBRE Gandencio	SEGUNDO NOMBRE =========
PADRE	PRIMER NOMBRE ==========	SEGUNDO NOMBRE =========
MADRE	PRIMER NOMERE Rita	SEGUNDO NOMBRE =========

FECHA Y LUGAR DE NACIMIENTO	DIA	MES	AÑO	PAIS	LOCALIDAD o PROVINCIA	NACIONALIDAD Y ESTADO CIVIL
	24	10	1924	R.O.del URUGUAY	Artigas	oriental.casado

1	**OCUPACION**	1954 a la fecha.ADMINISTRACION NACIONAL DE PUERTOS.=
2	**DOMICILIO**	1972 a la fecha.Villa Regina,Manzana 3,solar 21.= 1965 a 972.Calle Oficial 1,y Blanes Viale.=

		SERIE	NUMERO		DOC. de IDENT.	
3	CREDENCIAL CIVICA	BMB	10.874.	LaC-10208		696.182 de Montevideo.

PARA SER PRESENTADO ANTE LAS AUTORIDADES DE ADMINISTRACION NACIONAL DE PUERTOS.=
OBJETO DE LA TRAMITACION PERMANECER.

1 - Consignar con precisión, lugar de trabajo o estudio los 10 últimos años.
2 - Consignar con precisión cada domicilio en los últimos 10 años.
3 - Consignar si ha tenido traslados y números anteriores.

Gandencio de los Santos
FIRMA DEL SOLICITANTE

COMISARIA SECCIONAL 2/a Tres Se eleva a la Dirección de Investigaciones.

COMISARIA SECCIONAL 2/a TRES LAS PIEDRAS CANELONES

LOCALIDAD: Las Piedras. FECHA: Noviembre 27 de 1978.=

CONFORMIDO
Nicolás A. Canán Kemayd
Ofl. Sub-Ayte.

DIRECCION DE INVESTIGACIONES

CIUDAD	DIA	MES	AÑO
Canelones,	26	3	79

JEFATURA DE POLICIA DIRECCION DE INVESTIGACIONES CANELONES

Se hace constar que el titular de la presente solicitud registra las anotaciones, en el fichero de esta Dirección, que se adjuntan en el Numerado Simple Nº .....

EL DIRECTOR DE INVESTIGACIONES

.....
WISTON M. VITALE ANTONACCI
OFICIAL AYUDANTE

SIN ANOTACIONES

D.N.I.I. - DEPARTAMENTO Nº 3

CIUDAD	DIA	MES	AÑO
	28	ABR.	979

106175

2173

SIN ANOTACIONES

Se hace constar que el solicitante registra en el fichero de este Servicio las anotaciones que se adjuntan en Numerado Simple Nº DEPARTAMENTO No.3

y por [illegible]

EL JEFE DEL DPTO. Nº 3

.....

[illegible] BONILLA
SUB-COMISARIO

~~JUNTA~~ DE COMANDANTES EN JEFE

SERVICIO DE INFORMACION DE DEFENSA

DEPARTAMENTO	DIA	MES	AÑO
Canelones	27	11	78

N.o 1977

S/A

- SOLICITUD DE CONSTANCIA DE HABILITACION PARA CARGOS PUBLICOS -

TITULAR	APELLIDO PATERNO: PEGORARO	APELLIDO MATERNO: CORREA
	PRIMER NOMBRE: Ricardo	SEGUNDO NOMBRE: =======
PADRE	PRIMER NOMBRE: José	SEGUNDO NOMBRE: =======
MADRE	PRIMER NOMBRE: Dinora	SEGUNDO NOMBRE: =======

FECHA Y LUGAR DE NACIMIENTO	DIA	MES	AÑO	PAIS	LOCALIDAD o PROVINCIA	NACIONALIDAD Y ESTADO CIVIL
	30	VIII	1956	R.O.del URUGUAY	Montevideo	oriental.casado

1	**OCUPACION**	1974 a la fecha.Administracion Nacional de Puertos.= 1969 a 978. Liceo Local.= 972 a 974. UTU. Local.= 1962 a 969.Primaria ==.
2	**DOMICILIO**	1976 a la fecha.Calle Pando 468.= 1967 a 976.-17 Mts.B.Nro.57 casi Cerrillos.=

		SERIE	NUMERO			
3	CREDENCIAL CIVICA	CDa.	44439	=========	DOC. de IDENT.	75866 de Canelones.

PARA SER PRESENTADO ANTE LAS AUTORIDADES DE ADMINISTRACION NACIONAL DE PUERTOS.=
OBJETO DE LA TRAMITACION PERMANECER.=

1 - Consignar con precisión, lugar de trabajo o estudio los 10 últimos años.
2 - Consignar con precisión cada domicilio en los últimos 10 años.
3 - Consignar si ha tenido traslados y números anteriores.

FIRMA DEL SOLICITANTE

COMISARIA SECCIONAL 21ra. Se eleva a la Dirección de Investigaciones.

COMISARIA 21ª SECCION LAS PIEDRAS CANELONES

LOCALIDAD: Las Piedras. FECHA: Noviembre 27 de 1978.=

COMISARIO

Nicolás A. Canán Kemayd
Ofl. Sub - Ayte.

DIRECCION DE INVESTIGACIONES

CIUDAD	DIA	MES	AÑO
Canelones,	26	3	79

JEFATURA DE POLICIA DIRECCION DE INVESTIGACIONES CANELONES

Se hace constar que el titular de la presente solicitud registra las anotaciones, en el fichero de esta Dirección, que se adjuntan en el Numerado Simple Nº .....

EL DIRECTOR DE INVESTIGACIONES

SIN ANOTACIONES

.....
WISTON D. VITALE ANTONACCI
OFICIAL AYUDANTE

D.N.I.I. - DEPARTAMENTO Nº 3

CIUDAD	DIA	MES	AÑO
	21	ABR.	1979

106176

2173

POR EL JEFE DPTO N.o 3

DEPARTAMENTO Nº 3 ANOTACIONES

Se hace constar que el solicitante registra en el fichero de este Servicio las anotaciones que se adjuntan en Numerado Simple Nº .....

POR SU O

EL JEFE DEL DPTO. Nº 3

.....

Benito GONZALEZ BONILLA
SUB - COMISARIO

JUNTA DE COMANDANTES
EN JEFE

SERVICIO DE INFORMACION DE DEFENSA

DEPARTAMENTO	DIA	MES	AÑO
Canelones.	27	11	78

N.o 4979

S/4

- SOLICITUD DE CONSTANCIA DE HABILITACION PARA CARGOS PUBLICOS -

TITULAR	APELLIDO PATERNO: MARTINEZ	APELLIDO MATERNO: DE CUNDA
	PRIMER NOMBRE: Alberico	SEGUNDO NOMBRE: Armando
PADRE	PRIMER NOMBRE: Lino	SEGUNDO NOMBRE: =======
MADRE	PRIMER NOMBRE: Rosa	SEGUNDO NOMBRE: Eufrasia

FECHA Y LUGAR DE NACIMIENTO	DIA	MES	AÑO	PAIS	LOCALIDAD o PROVINCIA	NACIONALIDAD Y ESTADO CIVIL
	25	1	1934	R.O.del URUGUAY	Paysandú	oriental.casado

1	OCUPACION	1962 a la fecha.Administración Nacional de Puertos.=
2	DOMICILIO	1964 a la fecha.Barrios Unidos Nro.419 y La Gruta.=

3	CREDENCIAL CIVICA	SERIE	NUMERO		DOC. de IDENT.	
		CDa	34272	HEE.819		1.184.934 de Mdeo.

PARA SER PRESENTADO ANTE LAS AUTORIDADES DE ADMINISTRACION NACIONAL DE PUERTOS.=
OBJETO DE LA TRAMITACION PERMANECER.

1 - Consignar con precisión, lugar de trabajo o estudio los 10 últimos años.
2 - Consignar con precisión cada domicilio en los últimos 10 años.
3 - Consignar si ha tenido traslados y números anteriores.

Alberico A Martinez
FIRMA DEL SOLICITANTE

COMISARIA SECCIONAL 2da.

Se eleva a la Dirección de Investigaciones.

COMISARIA 2da SECCION PIEDRAS CANELONES

LOCALIDAD: Las Piedras. FECHA: 27 de Noviembre de 1978.=

COMISARIO
Nicolás A. Canán Kemayd
Ofi. Sub - Ayte.

DIRECCION DE INVESTIGACIONES

CIUDAD	DIA	MES	AÑO
Canelones,	26	3	79

JEFATURA DE POLICIA DIRECCION DE INVESTIGACIONES CANELONES

Se hace constar que el titular de la presente solicitud registra las anotaciones, en el fichero de esta Dirección, que se adjuntan en el Numerado Simple Nº .....

EL DIRECTOR DE INVESTIGACIONES

.....
MIGUEL A. ANTONACCI
OFICIAL AYUDANTE

SIN ANOTACIONES

D.N.I.I. - DEPARTAMENTO Nº 3

CIUDAD	DIA	MES	AÑO
	1	ABR.	1979

186177

2173

Se hace constar que el solicitante registra en el fichero de este Servicio las anotaciones que se adjuntan en Numerado Simple Nº DEPARTAMENTO N.o 3 .....

Y por su [illegible]

SIN ANOTACIONES

POR EL JEFE DEL DEPARTAMENTO N.o 3

EL JEFE DEL DPTO. Nº 3

.....

[illegible] GONZALEZ BONILLA
SUB COMISARIO

JUNTA DE COMANDANTES EN JEFE

SERVICIO DE INFORMACION DE DEFENSA

DEPARTAMENTO	DIA	MES	AÑO	N.o
CANELONES	28	11	78	4980

S/4

- SOLICITUD DE CONSTANCIA DE HABILITACION PARA CARGOS PUBLICOS -

TITULAR	APELLIDO PATERNO: R---------	APELLIDO MATERNO: RIPOLL
	PRIMER NOMBRE: ROBERTO	SEGUNDO NOMBRE: ---------
PADRE	PRIMER NOMBRE: ------ - -	SEGUNDO NOMBRE: - - - - -
MADRE	PRIMER NOMBRE: MARIA	SEGUNDO NOMBRE: CELIA

FECHA Y LUGAR DE NACIMIENTO	DIA	MES	AÑO	PAIS	LOCALIDAD o PROVINCIA	NACIONALIDAD Y ESTADO CIVIL
	1	1	1922	R.O. del URUGUAY	MONTEVIDEO	Oriental/casado

1	**OCUPACION**	1944 a la fecha.Instituto Nacional de Alimentación.=
2	**DOMICILIO**	ACTUAL: Calle Cerrillos Nro.623 y Sauce.=

		SERIE	NUMERO			
3	CREDENCIAL CIVICA	CDA	48.725	Ant. BDA 7767	DOC. de IDENT.	542.811 de Mdeo

PARA SER PRESENTADO ANTE LAS AUTORIDADES DE MINISTERIO DE TRABAJO Y SEGURIDAD SOCIAL.=
OBJETO DE LA TRAMITACION PERMANECER.=

1 - Consignar con precisión, lugar de trabajo o estudio los 10 últimos años.
2 - Consignar con precisión cada domicilio en los últimos 10 años.
3 - Consignar si ha tenido traslados y números anteriores.

Roberto Ripoll
FIRMA DEL SOLICITANTE

COMISARIA SECCIONAL 2ª Sección — Se eleva a la Dirección de Investigaciones.

COMISARIA 2ª SECCION · LAS PIEDRAS · CANELONES

LOCALIDAD: Las Piedras FECHA: Noviembre 28 de 1978.=

COMISARIO

Nicolás A. Canán Kemayd
Cfl. Sub-Ayte.

DIRECCION DE INVESTIGACIONES

CIUDAD	DIA	MES	AÑO
Canelones,	26	3	79

JEFATURA DE POLICIA · DIRECCION DE INVESTIGACIONES · CANELONES

Se hace constar que el titular de la presente solicitud registra las anotaciones, en el fichero de esta Dirección, que se adjuntan en el Numerado Simple Nº .....

EL DIRECTOR DE INVESTIGACIONES

SIN ANOTACIONES

.....
WISTON M. VITALE ANTONACCI
OFICIAL AYUDANTE

D.N.I.I. - DEPARTAMENTO Nº 3

CIUDAD	DIA	MES	AÑO
	21	ABR.	19[illegible]

106178

DEPARTAMENTO Nº 3

SIN ANOTACIONES

Se hace constar que el solicitante registra en el fichero de este Servicio las anotaciones que se adjuntan en Numerado Simple Nº 2173

POR EL JEFE DEPARTAMENTO N.o 3
y por su

EL JEFE DEL DPTO. Nº 3

.....

Benito GONZALEZ BONILLA
SUB - COMISARIO

JUNTA DE COMANDANTES
EN JEFE

SERVICIO DE INFORMACION DE DEFENSA

DEPARTAMENTO	DIA	MES	AÑO
Canelones	27	11	78

N.o 1975

S/a - SOLICITUD DE CONSTANCIA DE HABILITACION PARA CARGOS PUBLICOS -

TITULAR	APELLIDO PATERNO: ARCE	APELLIDO MATERNO: MOREIRA	
	PRIMER NOMBRE: Omar	SEGUNDO NOMBRE: =======	
PADRE	PRIMER NOMBRE: José	SEGUNDO NOMBRE: Luis	
MADRE	PRIMER NOMBRE: Dorila	SEGUNDO NOMBRE: ==========	

FECHA Y LUGAR DE NACIMIENTO	DIA	MES	AÑO	PAIS	LOCALIDAD o PROVINCIA	NACIONALIDAD Y ESTADO CIVIL
	17	1	1943	R.O.del URUGUAY	4a.Canelones.	oriental-soltero

1	OCUPACION	1975 a la fecha.INTENDENCIA MUNICIPAL DE MONTEVIDEO.- 1960 a 975.Peón variador(Las Piedras).-
2	DOMICILIO	1943 a la fecha. calle Independencia y 18 de Mayo.-

3	CREDENCIAL CIVICA	SERIE	NUMERO		DOC. de IDENT.	
		CDA	37040	==========		141803 de Canelones.-

PARA SER PRESENTADO ANTE LAS AUTORIDADES DE INTENDENCIA MUNICIPAL DE MONTEVIDEO.-
OBJETO DE LA TRAMITACION PERMANECER.-

1 - Consignar con precisión, lugar de trabajo o estudio los 10 últimos años.
2 - Consignar con precisión cada domicilio en los últimos 10 años.
3 - Consignar si ha tenido traslados y números anteriores.

FIRMA DEL SOLICITANTE

COMISARIA SECCIONAL 21ª Se eleva a la Dirección de Investigaciones.

COMISARIA 21ª SECCION LAS PIEDRAS CANELONES

LOCALIDAD: Las Piedras FECHA: Noviembre 27 de 1978.-

Nicolás A. Canán Kemayd
Ofi. Sub - Ayte.

DIRECCION DE INVESTIGACIONES

CIUDAD	DIA	MES	AÑO
Canelones,	26	3	79

JEFATURA DE POLICIA DE CANELONES DIRECCION DE INVESTIGACIONES

Se hace constar que el titular de la presente solicitud registra las anotaciones, en el fichero de esta Dirección, que se adjuntan en el Numerado Simple Nº .....

EL DIRECTOR DE INVESTIGACIONES

SIN ANOTACIONES

WISTON M. VITALE ANTONACCI
OFICIAL AYUDANTE

D.N.I.I. - DEPARTAMENTO Nº 3

106179

CIUDAD	DIA	MES	AÑO
	21	ABR.	1979

DEPARTAMENTO Nº 3 ESTADO MAYOR

SIN ANOTACIONES

Se hace constar que el solicitante registra en el fichero de este Servicio las anotaciones que se adjuntan en Numerado Simple Nº 2173

y por su o

POR EL JEFE

EL JEFE DEL DPTO. Nº 3

Ernesto VELEZ BONILLA
COMISARIO

JUNTA DE COMANDANTES
EN JEFE
SERVICIO DE INFORMACION DE DEFENSA

DEPARTAMENTO	DIA	MES	AÑO
Canelones.	27	11	78

N.o 4974

54

- SOLICITUD DE CONSTANCIA DE HABILITACION PARA CARGOS PUBLICOS -

TITULAR

APELLIDO PATERNO	APELLIDO MATERNO
DEL CERRO	CORBO
PRIMER NOMBRE	**SEGUNDO NOMBRE**
Himdemburg	======

PADRE

PRIMER NOMBRE	SEGUNDO NOMBRE
Rodrigo	=======

MADRE

PRIMER NOMBRE	SEGUNDO NOMBRE
Luisa	==========

FECHA Y LUGAR DE NACIMIENTO	DIA	MES	AÑO	PAIS	LOCALIDAD o PROVINCIA	NACIONALIDAD Y ESTADO CIVIL
	17	11	1926	R.O.del URUGUAY	Rocha	oriental-casado

1 OCUPACION

1960 a la fecha.O.S.E.-

2 DOMICILIO

1964 a la fecha.Blandenguez Nro.296 casi Rca.argentina.-

3 CREDENCIAL CIVICA	SERIE	NUMERO		DOC. de IDENT.
	CDa.	37446	EDC-5502	1.132.183 de Mdeo.-

PARA SER PRESENTADO ANTE LAS AUTORIDADES DE O.S.E.
OBJETO DE LA TRAMITACION PERMANECER.-

1 - Consignar con precisión, lugar de trabajo o estudio los 10 últimos años.
2 - Consignar con precisión cada domicilio en los últimos 10 años.
3 - Consignar si ha tenido traslados y números anteriores.

FIRMA DEL SOLICITANTE

COMISARIA SECCIONAL 21ª. Se eleva a la Dirección de Investigaciones.

COMISARIA SECCION LAS PIEDRAS CANELONES

LOCALIDAD: Las Piedras FECHA: Noviembre 27 de 1978.-

Nicolás A. Canán Kemayd
Ofl. Sub-Ayte.

DIRECCION DE INVESTIGACIONES

CIUDAD	DIA	MES	AÑO
Canelones,	26	3	79

JEFATURA DE POLICIA DIRECCION DE INVESTIGACIONES CANELONES

Se hace constar que el titular de la presente solicitud registra las anotaciones, en el fichero de esta Dirección, que se adjuntan en el Numerado Simple Nº .....

EL DIRECTOR DE INVESTIGACIONES

WISTON M. VITALE ANTONACCI
OFICIAL AYUDANTE

SIN ANOTACIONES

D.N.I.I. - DEPARTAMENTO Nº 3 188180

CIUDAD	DIA	MES	AÑO
	21	ABR.	1979

DEPARTAMENTO Nº 3 SIN ANOTACIONES

Se hace constar que el solicitante registra en el fichero de este Servicio las anotaciones que se adjuntan en Numerado Simple Nº 2173 DEPARTAMENTO N.o 3

EL JEFE DEL DPTO. Nº 3

Benito GONZALEZ BUNILLA
SUB - COMISARIO

JUNTA DE COMANDANTES EN JEFE
SERVICIO DE INFORMACION DE DEFENSA

DEPARTAMENTO	DIA	MES	AÑO
Canelones.	27	11	78

N.o 4973

S/D

- SOLICITUD DE CONSTANCIA DE HABILITACION PARA CARGOS PUBLICOS -

TITULAR	APELLIDO PATERNO: FERRADANS	APELLIDO MATERNO: MARTINEZ.
	PRIMER NOMBRE: Leticia	SEGUNDO NOMBRE: Nylia
PADRE	PRIMER NOMBRE: Artidoro	SEGUNDO NOMBRE: Rodolfredo
MADRE	PRIMER NOMBRE: Olga	SEGUNDO NOMBRE: Nylia

FECHA Y LUGAR DE NACIMIENTO	DIA	MES	AÑO	PAIS	LOCALIDAD o PROVINCIA	NACIONALIDAD Y ESTADO CIVIL
	27	11	1940	R.O.del URUGUAY	Dpto.Canelones	oriental.casada.

1	**OCUPACION**	1973 a la fecha.MINISTERIO DE SALUD PUBLICA.= 1968 a 973.Labores.=
2	**DOMICILIO**	1964 a la fecha.Aparicio Saravia 534.=

3	CREDENCIAL CIVICA	SERIE	NUMERO		DOC. de IDENT.	
		CDa.	16700	======		62706 de Canelones.

PARA SER PRESENTADO ANTE LAS AUTORIDADES DE MINISTERIO DE SALUD PUBLICA.=
OBJETO DE LA TRAMITACION PERMANENCIA.=

1 - Consignar con precisión, lugar de trabajo o estudio los 10 últimos años.
2 - Consignar con precisión cada domicilio en los últimos 10 años.
3 - Consignar si ha tenido traslados y números anteriores.

Leticia Artidoro Ferradans de Rivas
FIRMA DEL SOLICITANTE

COMISARIA SECCIONAL 2da. Se eleva a la Dirección de Investigaciones.

COMISARIA 2da. LAS PIEDRAS CANELONES

LOCALIDAD: Las Piedras. FECHA: Noviembre 27 de 1978.=

COMISARIO
Nicolás A. Canan Kemayd
Ofl. Sub - Ayte.

DIRECCION DE INVESTIGACIONES

CIUDAD	DIA	MES	AÑO
Canelones,	26	3	79

JEFATURA DE POLICIA DEPARTAMENTAL CANELONES

Se hace constar que el titular de la presente solicitud registra las anotaciones, en el fichero de esta Dirección, que se adjuntan en el Numerado Simple Nº .....

EL DIRECTOR DE INVESTIGACIONES

WISTON M. VITALE ANTONACCI
OFICIAL AYUDANTE

SIN ANOTACIONES

D.N.I.I. - DEPARTAMENTO Nº 3

CIUDAD	DIA	MES	AÑO
	1	ABR	79

106181

2173

Se hace constar que el solicitante registra en el fichero de este Servicio las anotaciones que se adjuntan en Numerado Simple Nº .....

POR EL JEFE DEL DEPARTAMENTO No 3
Y POR SU ...

EL JEFE DEL DPTO. Nº 3

.....

JUNTA DE COMANDANTES
EN JEFE
SERVICIO DE INFORMACION DE DEFENSA

DEPARTAMENTO	DIA	MES	AÑO	N.o
Canelones.	27	11	78	4972

S/4

- SOLICITUD DE CONSTANCIA DE HABILITACION PARA CARGOS PUBLICOS -

TITULAR	APELLIDO PATERNO: MARTINEZ	APELLIDO MATERNO: SALVETTI
	PRIMER NOMBRE: Sonia	SEGUNDO NOMBRE: Mabel
PADRE	PRIMER NOMBRE: Salvador	SEGUNDO NOMBRE: =======
MADRE	PRIMER NOMBRE: Emma.	SEGUNDO NOMBRE: Elida.

FECHA Y LUGAR DE NACIMIENTO	DIA	MES	AÑO	PAIS	LOCALIDAD o PROVINCIA	NACIONALIDAD Y ESTADO CIVIL
	1	II	1949	R.O.del URUGUAY	4ta. Canelones	oriental/casada

1	**OCUPACION**	1967 a la fecha.Labores.=
2	**DOMICILIO**	1975 a la fecha.Poeta Valdenegro y Sta.Lucía.= 1968 a 975. Zorrilla de San Martín y Libres.=

3	CREDENCIAL CIVICA	SERIE	NUMERO		DOC. de IDENT.
		CDa.	36128	=======	88728 de Canelones.

PARA SER PRESENTADO ANTE LAS AUTORIDADES DE JEFATURA DE POLICIA DE CANELONES.=
OBJETO DE LA TRAMITACION INGRESO.=

1 - Consignar con precisión, lugar de trabajo o estudio los 10 últimos años.
2 - Consignar con precisión cada domicilio en los últimos 10 años.
3 - Consignar si ha tenido traslados y números anteriores.

Emma M. Martínez de Salvetti
FIRMA DEL SOLICITANTE

COMISARIA SECCIONAL 21ra. Se eleva a la Dirección de Investigaciones.

COMISARIA 21a SECCION LAS PIEDRAS CANELONES

LOCALIDAD: Las Piedras FECHA: Noviembre 27 de 1978.=

Nicolás A. Canán Kemayd
Ofi. Sub-Ayte.

DIRECCION DE INVESTIGACIONES

CIUDAD	DIA	MES	AÑO
Canelones,	26	3	79

POLICIA DIRECCION DE INVESTIGACIONES

Se hace constar que el titular de la presente solicitud registra las anotaciones, en el fichero de esta Dirección, que se adjuntan en el Numerado Simple Nº .....

SIN ANOTACIONES

EL DIRECTOR DE INVESTIGACIONES

.....
ON M. VITALE ANTONACCI
OFICIAL AYUDANTE

D.N.I.I. - DEPARTAMENTO Nº 3 166182

CIUDAD	DIA	MES	AÑO
	21	ABR	19

POLICIA DEPARTAMENTO Nº 3 DIRECCION DE INVESTIGACIONES

Se hace constar que el solicitante registra en el fichero de este Servicio las anotaciones que se adjuntan en Numerado Simple Nº 2173

POR EL JEFE INTERINO
Y POR SU ORDEN

JORNILLA
SUB-COMISARIO

EL JEFE DEL DPTO. Nº 3

.....

JUNTA DE COMANDANTES
EN JEFE
SERVICIO DE INFORMACION DE DEFENSA

DEPARTAMENTO	DIA	MES	AÑO	N.o
Canelones	20	Ab	978	4573

S/4

- SOLICITUD DE CONSTANCIA DE HABILITACION PARA CARGOS PUBLICOS -

TITULAR	APELLIDO PATERNO: [illegible]	APELLIDO MATERNO: [illegible]	
	PRIMER NOMBRE: [illegible]ela	SEGUNDO NOMBRE: Elizabeth	
PADRE	PRIMER NOMBRE: Rafael	SEGUNDO NOMBRE: Luis	
MADRE	PRIMER NOMBRE: [illegible]ia	SEGUNDO NOMBRE: Elena	

FECHA Y LUGAR DE NACIMIENTO	DIA	MES	AÑO	PAIS	LOCALIDAD o PROVINCIA	NACIONALIDAD Y ESTADO CIVIL
	5	2	961	Uruguay	Canelones	uruguaya,soltera

1	OCUPACION	Año 1963/73 Docente Primaria-Santa Lucía.- Año 1974/78-Docente Secundaria-Santa Lucía.-
2	DOMICILIO	Año 1963/1978 en calle Hector Miranda No.159-(Santa Lucía)

3	CREDENCIAL CIVICA	SERIE: CSA	NUMERO: 23,250		DOC. de IDENT. C.I.5.710(Canelones)

PARA SER PRESENTADO ANTE LAS AUTORIDADES DE ESCUELA NACIONAL DE POLICIA
OBJETO DE LA TRAMITACION INGRESO

1 - Consignar con precisión, lugar de trabajo o estudio los 10 últimos años.
2 - Consignar con precisión cada domicilio en los últimos 10 años.
3 - Consignar si ha tenido traslados y números anteriores.

Manuela E. Borrell
FIRMA DEL SOLICITANTE

COMISARIA SECCIONAL

Se eleva a la Dirección de Investigaciones. EL DIRECTOR DE [illegible]

COMISARIA N° 1 CANELONES

COMISARIO
JUAN ISIDRO BERRIEL
Sub-Ayte.

LOCALIDAD: Santa Lucía FECHA: 25 de Abril de 1979

DIRECCION DE INVESTIGACIONES

CIUDAD	DIA	MES	AÑO
Canelones	5	3	79

JEFATURA DE POLICIA DIRECCION DE INVESTIGACIONES CANELONES

Se hace constar que el titular de la presente solicitud registra las anotaciones, en el fichero de esta Dirección, que se adjuntan en el Numerado Simple Nº .....

EL DIRECTOR DE INVESTIGACIONES

.....
WISTON M. [illegible] ANTONACCI
OFICIAL AYUDANTE

SIN ANOTACIONES

D.N.I.I. - DEPARTAMENTO Nº 3

CIUDAD	DIA	MES	AÑO
	13	MAYO	1979

106183

DEPARTAMENTO Nº 3 ANOTACIONES

Se hace constar que el solicitante registra en el fichero de este Servicio las anotaciones que se adjuntan en Numerado Simple Nº 2173 D.N.I. N.o 3

y por s[illegible]

EL JEFE DEL DPTO. Nº 3

.....

Benito GONZALEZ BONILLA
SUB - COMISARIO

...IA DE COMANDANTES
EN JEFE
SERVICIO DE INFORMACION DE DEFENSA

DEPARTAMENTO	DIA	MES	AÑO
Canelones	27	XI	978

N.o 4571

S/A

- SOLICITUD DE CONSTANCIA DE HABILITACION PARA CARGOS PUBLICOS -

TITULAR	APELLIDO PATERNO: Díaz	APELLIDO MATERNO: PEROZO	
	PRIMER NOMBRE: Silva	SEGUNDO NOMBRE:	
PADRE	PRIMER NOMBRE: Antonio	SEGUNDO NOMBRE: -	
MADRE	PRIMER NOMBRE: Cecilia	SEGUNDO NOMBRE: -	

FECHA Y LUGAR DE NACIMIENTO	DIA	MES	AÑO	PAIS	LOCALIDAD o PROVINCIA	NACIONALIDAD Y ESTADO CIVIL
	7	XII	929	Uruguay	Santa Lucía	uruguayo, casado

1 OCUPACION: Empleada del Ministerio de Salud Pública desde el año 1961/1970 .-

2 DOMICILIO: Año 1961/1970 en calle Ituzaingó y Colonia(Santa Lucía).-

3 CREDENCIAL CIVICA	SERIE: CBA	NUMERO: 6740		DOC. de IDENT.	40.311(Canelones)

PARA SER PRESENTADO ANTE LAS AUTORIDADES DE: Ministerio de Salud Pública.-
OBJETO DE LA TRAMITACION (Permanecer)

1 - Consignar con precisión, lugar de trabajo o estudio los 10 últimos años.
2 - Consignar con precisión cada domicilio en los últimos 10 años.
3 - Consignar si ha tenido traslados y números anteriores.

Elvira Báez Pendi Pérez
FIRMA DEL SOLICITANTE

COMISARIA SECCIONAL

Se eleva a la Dirección de Investigaciones. El ARCHIVERO DE LA SECCIONAL
Juan Ferreiro
COMISARIO

LOCALIDAD: Santa Lucía FECHA: 30 de Noviembre de 1978
JUAN ISIDRO FERRIEL
Of. Sub-Ayte.

DIRECCION DE INVESTIGACIONES

CIUDAD	DIA	MES	AÑO

JEFATURA DE POLICIA - DIRECCION DE INVESTIGACIONES - CANELONES

Se hace constar que el titular de la presente solicitud registra las anotaciones, en el fichero de esta Dirección, que se adjuntan en el Numerado Simple Nº .....

EL DIRECTOR DE INVESTIGACIONES
.....
WISTON M. VITALE ANTONACCI
OFICIAL AYUDANTE

SIN ANOTACIONES

D.N.I.I. - DEPARTAMENTO Nº 3

CIUDAD	DIA	MES	AÑO
	13	MAYO	1979

DEPARTAMENTO Nº 3 - SIN ANOTACIONES

10618 2173

Se hace constar que el solicitante registra en el fichero de este Servicio las anotaciones que se adjuntan en Numerado Simple Nº .....
y por su orden
POR EL JEFE DEL DEPARTAMENTO N.º 3

EL JEFE DEL DPTO. Nº 3

.....

.....
COMISARIO

JUNTA DE COMANDANTES
EN JEFE

SERVICIO DE INFORMACION DE DEFENSA

DEPARTAMENTO	DIA	MES	AÑO
[illegible]	27	11	7[illegible]

N.o 4570

S/A

- SOLICITUD DE CONSTANCIA DE HABILITACION PARA CARGOS PUBLICOS -

TITULAR	APELLIDO PATERNO	[illegible]	APELLIDO MATERNO	[illegible]
	PRIMER NOMBRE	Hector	SEGUNDO NOMBRE	
PADRE	PRIMER NOMBRE	[illegible]	SEGUNDO NOMBRE	
MADRE	PRIMER NOMBRE	[illegible]	SEGUNDO NOMBRE	

FECHA Y LUGAR DE NACIMIENTO	DIA	MES	AÑO	PAIS	LOCALIDAD o PROVINCIA	NACIONALIDAD Y ESTADO CIVIL
	12	X	37	Uruguay	Santa Lucia	Oriental casado

1	OCUPACION	Desde 1965 a la fecha empleado del Ministerio de Salud Pública
2	DOMICILIO	Desde 19[illegible] a la fecha 1972 calle [illegible] e Irigoyen desde 1972 a la fecha, [illegible]
3	CREDENCIAL CIVICA	SERIE [illegible] NUMERO 12012

DOC. de IDENT. [illegible]621-Canelones)

PARA SER PRESENTADO ANTE LAS AUTORIDADES DE Ministerio de Salud Publica
OBJETO DE LA TRAMITACION [illegible]

1 - Consignar con precisión, lugar de trabajo o estudio los 10 últimos años.
2 - Consignar con precisión cada domicilio en los últimos 10 años.
3 - Consignar si ha tenido traslados y números anteriores.

Hector [illegible]
FIRMA DEL SOLICITANTE

COMISARIA SECCIONAL

Se eleva a la Dirección de Investigaciones.

El Encargado de la Seccional

COMISARIO

JUAN ISIDRO CERRIEL
Of. Sub-Ayte.

LOCALIDAD: Santa Lucia FECHA: 27 de Noviembre de 1970

COMISARIA SECCIONAL SANTA LUCIA

DIRECCION DE INVESTIGACIONES

CIUDAD	DIA	MES	AÑO
Canelones	5	3	79

JEFATURA DE POLICIA CANELONES DIRECCION DE INVESTIGACIONES

Se hace constar que el titular de la presente solicitud registra las anotaciones, en el fichero de esta Dirección, que se adjuntan en el Numerado Simple Nº ....

EL DIRECTOR DE INVESTIGACIONES

SIN ANOTACIONES

WISTON M. VITALE ANTONACCI
OFICIAL AYUDANTE

D.N.I.I. - DEPARTAMENTO Nº 3

CIUDAD	DIA	MES	AÑO
	13	MAYO	197[illegible]

106185

2173

Se hace constar que el solicitante registra en el fichero de este Servicio las anotaciones que se adjuntan en Numerado Simple Nº ....

POR EL JEFE DEL DEPARTAMENTO N.o 3
y por su c[illegible]

DEPARTAMENTO Nº 3

SIN ANOTACIONES

EL JEFE DEL DPTO. Nº 3

....

Benito [illegible] BONILLA
SUB - COMISARIO

JUNTA DE COMANDANTES EN JEFE

SERVICIO DE INFORMACION DE DEFENSA

DEPARTAMENTO	DIA	MES	AÑO	N.o
[illegible]	31	12	978	4569

S/A

- SOLICITUD DE CONSTANCIA DE HABILITACION PARA CARGOS PUBLICOS -

TITULAR	APELLIDO PATERNO: [illegible]	APELLIDO MATERNO: [illegible]	
	PRIMER NOMBRE: [illegible]	SEGUNDO NOMBRE: [illegible]	
PADRE	PRIMER NOMBRE: [illegible]	SEGUNDO NOMBRE:	
MADRE	PRIMER NOMBRE: [illegible]	SEGUNDO NOMBRE: [illegible]	

FECHA Y LUGAR DE NACIMIENTO	DIA	MES	AÑO	PAIS	LOCALIDAD o PROVINCIA	NACIONALIDAD Y ESTADO CIVIL
	19	4	950	Uruguay	Dpto. Canelones	Oriental casado

1	**OCUPACION**	Desde 1968 a 1974, empleado carnaza librería Santa Lucía.- Desde 1974 a la fecha, funcionario Ministerio Salud Pública.- C. Eichevarne.-
2	**DOMICILIO**	Desde 1968 a la fecha Valle Vicente Gracci 50.113.-

3	**CREDENCIAL CIVICA**	SERIE: CBA	NUMERO: 13.200		**DOC. de IDENT.**	5.965.- Canelones

PARA SER PRESENTADO ANTE LAS AUTORIDADES DE OBJETO DE LA TRAMITACION Ministerio de Salud Pública.- (Permanecer)

1 - Consignar con precisión, lugar de trabajo o estudio los 10 últimos años.
2 - Consignar con precisión cada domicilio en los últimos 10 años.
3 - Consignar si ha tenido traslados y números anteriores.

Sergio G. Bartaburu
FIRMA DEL SOLICITANTE

COMISARIA SECCIONAL [illegible]

Se eleva a la Dirección de Investigaciones. EL FIRMANTE ES LA AUTORIDAD

COMISARIA SECCIONAL 1ª CANELONES SANTA LUCIA

LOCALIDAD: Santa Lucía FECHA: 27 Noviembre de 1978.-

COMISARIO
JUAN ISIDRO BERRIEL
Of. Sub-Ayte.

DIRECCION DE INVESTIGACIONES

CIUDAD	DIA	MES	AÑO
Canelones	5	3	79

JEFATURA DE POLICIA DIRECCION DE INVESTIGACIONES CANELONES

Se hace constar que el titular de la presente solicitud registra las anotaciones, en el fichero de esta Dirección, que se adjuntan en el Numerado Simple Nº .....

SIN ANOTACIONES

EL DIRECTOR DE INVESTIGACIONES

.....
WISTON M. VITALE ANTONACCI
OFICIAL AYUDANTE

D.N.I.I. - DEPARTAMENTO Nº 3

CIUDAD	DIA	MES	AÑO
	13	MAYO	1979

106186 2173

DEPARTAMENTO Nº 3 ANOTACIONES

Se hace constar que el solicitante registra en el fichero de este Servicio las anotaciones que se adjuntan en Numerado Simple Nº .....
y por su orden.

POR EL JEFE DEL DPTO. Nº 3

.....

Benito GUERRA CONILLA
SUB-COMISARIO

JUNTA DE COMANDANTES
EN JEFE
SERVICIO DE INFORMACION DE DEFENSA

DEPARTAMENTO	DIA	MES	AÑO	N.o
Canelones	27	11	1978	4568

S/A - **SOLICITUD DE CONSTANCIA DE HABILITACION PARA CARGOS PUBLICOS -**

TITULAR	APELLIDO PATERNO: BRITOS		APELLIDO MATERNO: FERNANDEZ	
	PRIMER NOMBRE: ALFREDO		SEGUNDO NOMBRE:	
PADRE	PRIMER NOMBRE: ALBERDO		SEGUNDO NOMBRE: PILAR	
MADRE	PRIMER NOMBRE: ANTONIA		SEGUNDO NOMBRE:	

FECHA Y LUGAR DE NACIMIENTO	DIA	MES	AÑO	PAIS	LOCALIDAD o PROVINCIA	NACIONALIDAD Y ESTADO CIVIL
	4	12	1924	Uruguay	2da.Canelones	Oriental Casado

1	**OCUPACION**	Desde 1968 a la fecha, funcionario de OSE.-(Planta Aguas Corrientes)
2	**DOMICILIO**	Desde 1968 a la fecha ,calle Luis A.de Herrera No.311.-

3	**CREDENCIAL CIVICA**	SERIE: CBA	NUMERO: 7124	**DOC. de IDENT.**	9854.-Canelones

PARA SER PRESENTADO ANTE LAS AUTORIDADES DE OSE.-
OBJETO DE LA TRAMITACION (Permanecer)

1 - Consignar con precisión, lugar de trabajo o estudio los 10 últimos años.
2 - Consignar con precisión cada domicilio en los últimos 10 años.
3 - Consignar si ha tenido traslados y números anteriores.

Alfredo Brito
FIRMA DEL SOLICITANTE

COMISARIA SECCIONAL — Se eleva a la Dirección de Investigaciones.

COMISARIA 2.a CANELONES SANTA LUCIA

EL ENCARGADO DE LA SECCIONAL
COMISARIO
Of. Subaltn.

LOCALIDAD: Santa Lucía FECHA: 27 Noviembre de 1978.-

DIRECCION DE INVESTIGACIONES — CIUDAD: Canelones — DIA 5 — MES 3 — AÑO 79

JEFATURA DE POLICIA DE CANELONES DIRECCION DE INVESTIGACIONES

Se hace constar que el titular de la presente solicitud registra las anotaciones, en el fichero de esta Dirección, que se adjuntan en el Numerado Simple Nº .....

EL DIRECTOR DE INVESTIGACIONES

WISTON M VITALE ANTONACCI
OFICIAL AYUDANTE

SIN ANOTACIONES

D.N.I.I. - DEPARTAMENTO Nº 3 — 106187 — CIUDAD — DIA 3 MAYO — MES — AÑO 1979

2173

DEPARTAMENTO Nº 3 — SECCION PERSONAL Y ARCHIVO

SIN ANOTACIONES

Se hace constar que el solicitante registra en el fichero de este Servicio las anotaciones que se adjuntan en Numerado Simple Nº .....

POR EL JEFE DEL DEPARTAMENTO N.o 3
y por su orden

EL JEFE DEL DPTO. Nº 3

Benito [illegible] SONILLA
SUB - COMISARIO

JUNTA DE COMANDANTES
EN JEFE
SERVICIO DE INFORMACION DE DEFENSA

DEPARTAMENTO	DIA	MES	AÑO
Canelones	27	11	1978

N.o 4567

- SOLICITUD DE CONSTANCIA DE HABILITACION PARA CARGOS PUBLICOS -

TITULAR	APELLIDO PATERNO: BASSI	APELLIDO MATERNO: GREGORIS	
	PRIMER NOMBRE: ARTURO	SEGUNDO NOMBRE:	
PADRE	PRIMER NOMBRE: GUILLERMO	SEGUNDO NOMBRE:	
MADRE	PRIMER NOMBRE: MARIA	SEGUNDO NOMBRE:	

FECHA Y LUGAR DE NACIMIENTO	DIA	MES	AÑO	PAIS	LOCALIDAD o PROVINCIA	NACIONALIDAD Y ESTADO CIVIL
	10	11	1908	Italia	Urdine	Italiano.Casado

1	OCUPACION	Desde 1968 a la fecha.Ministerio de Obras Públicas,(Dirección de Arquitectura.-
2	DOMICILIO	Desde 1968 a la fecha,calle José E.Rodó No.37

		SERIE	NUMERO		DOC. de IDENT.
3	CREDENCIAL CIVICA	CBA	17744		948.808.-Montevideo

PARA SER PRESENTADO ANTE LAS AUTORIDADES DE OBJETO DE LA TRAMITACION: Ministerio de Obras Públicas.- (Permanecer)

1 - Consignar con precisión, lugar de trabajo o estudio los 10 últimos años.
2 - Consignar con precisión cada domicilio en los últimos 10 años.
3 - Consignar si ha tenido traslados y números anteriores.

FIRMA DEL SOLICITANTE

COMISARIA SECCIONAL 1

Se eleva a la Dirección de Investigaciones. EL ENCARGADO DE LA SECCIONAL

COMISARIO

LOCALIDAD: Santa Lucía FECHA: 27 de Noviembre de 1978.-

JUAN ISIDRO BERRIEL
Of. Sub-Ayte.

DIRECCION DE INVESTIGACIONES

CIUDAD	DIA	MES	AÑO
Canelones	5	3	79

JEFATURA DE POLICIA - DIRECCION DE INVESTIGACIONES - CANELONES

Se hace constar que el titular de la presente solicitud registra las anotaciones, en el fichero de esta Dirección, que se adjuntan en el Numerado Simple Nº .....

EL DIRECTOR DE INVESTIGACIONES

WISTON M. VITOLS ANTONACCI
OFICIAL AYUDANTE

SIN ANOTACIONES

D.N.I.I. - DEPARTAMENTO Nº 3 106185

CIUDAD	DIA	MES	AÑO
	13	MAYO	1979

DEPARTAMENTO Nº 3 SIN ANOTACIONES

Se hace constar que el solicitante registra en el fichero de este Servicio las anotaciones que se adjuntan en Numerado Simple Nº 2173 / 1 N.o 3 .....

EL JEFE DEL DPTO. Nº 3

POR EL JEFE DEL DEPARTAMENTO N.o 3
Y por su orden

Teniente [illegible] BUNITA
SUB - COMISARIO

JUNTA DE COMANDANTES
EN JEFE
SERVICIO DE INFORMACION DE DEFENSA

DEPARTAMENTO	DIA	MES	AÑO
Canelones	29	11	973

N.o 6157

- SOLICITUD DE CONSTANCIA DE HABILITACION PARA CARGOS PUBLICOS -

TITULAR	APELLIDO PATERNO: GIANNATTASIO	APELLIDO MATERNO: NIEVES
	PRIMER NOMBRE: María	SEGUNDO NOMBRE: Eva
PADRE	PRIMER NOMBRE: José	SEGUNDO NOMBRE: Luis
MADRE	PRIMER NOMBRE: Gloria	SEGUNDO NOMBRE: Esther

FECHA Y LUGAR DE NACIMIENTO	DIA	MES	AÑO	PAIS	LOCALIDAD o PROVINCIA	NACIONALIDAD Y ESTADO CIVIL
	09	11	952	Uruguay	Montevideo.-	oriental-soltera

1	**OCUPACION**	Hasta 1971 realizó tareas domésticas.-31/12/975 al 30/12/975 en el// Ministerio de Salud Pública.-30/12/975 a la fecha en el Ministerio// de Trabajo y Seguridad Social.-
2	**DOMICILIO**	Desde el nacimiento en Brio. Cuchilla Alta.-Sec.23a.Canelones.-

3	CREDENCIAL CIVICA	SERIE	NUMERO		DOC. de IDENT.
		B.H.B.	20899	no tiene-	1.154.826-Mdeo.-

PARA SER PRESENTADO ANTE LAS AUTORIDADES DE Ministerio de Trabajo y de Seg.Social.-
OBJETO DE LA TRAMITACION Permanecer en el cargo.-

1 - Consignar con precisión, lugar de trabajo o estudio los 10 últimos años.
2 - Consignar con precisión cada domicilio en los últimos 10 años.
3 - Consignar si ha tenido traslados y números anteriores.

FIRMA DEL SOLICITANTE

COMISARIA SECCIONAL 23a.

Se eleva a la Dirección de Investigaciones.

COMISARIO
SIBERIO H. LOPEZ PEDROZA

LOCALIDAD: LA FLORESTA.- FECHA: 05/12/978.-

23a. SECCION CANELONES

DIRECCION DE INVESTIGACIONES

CIUDAD	DIA	MES	AÑO
Canelones	14	5	79

JEFATURA DE POLICIA DE CANELONES - DIRECCION DE INVESTIGACIONES

Se hace constar que el titular de la presente solicitud registra las anotaciones, en el fichero de esta Dirección, que se adjuntan en el Numerado Simple Nº .....

EL DIRECTOR DE INVESTIGACIONES

WISTHON M. VITALE ANTONACCI
OFICIAL AYUDANTE

SIN ANOTACIONES

D.N.I.I. - DEPARTAMENTO Nº 3

CIUDAD	DIA	MES	AÑO
	24	[illegible]	979

106189

SIN ANOTACIONES

2173

Se hace constar que el solicitante registra en el fichero de este Servicio las anotaciones que se adjuntan en Numerado Simple Nº .....
y por su orden

POR EL JEFE DEPARTAMENTO N.o 3

EL JEFE DEL DPTO. Nº 3

Benito GONZALEZ BONILLA
SUB - COMISARIO

JUNTA DE COMANDANTES
EN JEFE
SERVICIO DE INFORMACION DE DEFENSA

DEPARTAMENTO	DIA	MES	AÑO
CANELONES	20	11	1978

Nº 5004

54

- SOLICITUD DE CONSTANCIA DE HABILITACION PARA CARGOS PUBLICOS -

TITULAR	APELLIDO PATERNO	APELLIDO MATERNO	SILVA
	PRIMER NOMBRE: OSMAN	SEGUNDO NOMBRE	
PADRE	PRIMER NOMBRE	SEGUNDO NOMBRE	
MADRE	PRIMER NOMBRE: MARIA	SEGUNDO NOMBRE	

FECHA Y LUGAR DE NACIMIENTO	DIA	MES	AÑO	PAIS	LOCALIDAD o PROVINCIA	NACIONALIDAD Y ESTADO CIVIL
	29	8	1938	Uruguay	6a. Cerro Largo	casado. Oriental

1	OCUPACION	MINISTERIO DE AGRICULTURA Y PESCA JUNIO DEL 16x8 a la fecha. 1968 al 1978 Func. Policiales.
2	DOMICILIO	Ruta 10a. Km. 24a. desde el mes de Junio del 16x8 a la fecha

3	CREDENCIAL CIVICA	SERIE: C.A.B.	NUMERO: 4246	A.Q.B. Nro. 5249	DOC. de IDENT.	1.202.660. Mdeo

PARA SER PRESENTADO ANTE LAS AUTORIDADES DE MINISTERIO DE AGRICULTURA Y PESCA
OBJETO DE LA TRAMITACION(PERMANENCIA)

1 - Consignar con precisión, lugar de trabajo o estudios los 10 últimos años.
2 - Consignar con precisión cada domicilio en los últimos 10 años.
3 - Consignar si ha tenido traslados y números anteriores.

Osman Silva
FIRMA DEL SOLICITANTE

COMISARIA SECCIONAL 25a
Cap. Juan A. Artigas

Se eleva a la Dirección de Investigaciones.
El titular de la Seccional 25a
Of. Principal

COMISARIO
MARIO CARABALLO MCHA

LOCALIDAD: Cap. Juan A. Artigas FECHA: 20. Noviembre de 1978

DIRECCION DE INVESTIGACIONES

CIUDAD	DIA	MES	AÑO
Canelones,	26	3	79

Se hace constar que el titular de la presente solicitud registra las anotaciones, en el fichero de esta Dirección, que se adjuntan en el Numerado Simple Nº .....

SIN ANOTACIONES

EL DIRECTOR DE INVESTIGACIONES

.....
WISTON M. VITALE VITONACCI
COMISARIO INSPECTOR

D. N. I. I. . DEPARTAMENTO Nº 3

106196

CIUDAD	DIA	MES	AÑO
	21	ABR.	79

2173

Se hace constar que el solicitante registra en el fichero de esta Dirección, las anotaciones que se adjuntan en Numerado Simple Nº 3

POR EL JEFE
y por su o...

EL JEFE DEL DEPARTAMENTO Nº 3

.....

Hector [illegible] RIVERA
SUB-COMISARIO

JUNTA DE COMANDANTES
EN JEFE

SERVICIO DE INFORMACION DE DEFENSA

DEPARTAMENTO	DIA	MES	AÑO
CANELONES	28	11	978

N.o 5003

S/4

- SOLICITUD DE CONSTANCIA DE HABILITACION PARA CARGOS PUBLICOS -

TITULAR	APELLIDO PATERNO: GUTIERREZ	APELLIDO MATERNO: SOPULO
	PRIMER NOMBRE: CARLOS	SEGUNDO NOMBRE: DANIEL
PADRE	PRIMER NOMBRE: Artigas	SEGUNDO NOMBRE:
MADRE	PRIMER NOMBRE: Petrona	SEGUNDO NOMBRE:

FECHA Y LUGAR DE NACIMIENTO	DIA	MES	AÑO	PAIS	LOCALIDAD o PROVINCIA	NACIONALIDAD Y ESTADO CIVIL
	7	8	952	URUGUAY	La Floresta.8va.Sec	oriental-casado

1 OCUPACION: Des de 1965 a 1969 repartidor lechero y desde esta fecha a la actual empleado de O.S.E.

2 DOMICILIO: Desde su nacimiento a la fecha en Estación La Floresta.-Secc.Pol.23a.

3 CREDENCIAL CIVICA	SERIE	NUMERO		DOC. de IDENT.
	C.I.C.	1123	-.sin traslados.-	1.839.849.-Mdeo.-

PARA SER PRESENTADO ANTE LAS AUTORIDADES DE O.S.E.
OBJETO DE LA TRAMITACION permanecer en el cargo.-

1 - Consignar con precisión, lugar de trabajo o estudio los 10 últimos años.
2 - Consignar con precisión cada domicilio en los últimos 10 años.
3 - Consignar si ha tenido traslados y números anteriores.

Carlos S. Flores
FIRMA DEL SOLICITANTE

COMISARIA SECCIONAL 23a. — Se eleva a la Dirección de Investigaciones.

COMISARIO
ALBERTO LOPEZ PEREIRA

LOCALIDAD: La Floresta FECHA: 28/11/978

DIRECCION DE INVESTIGACIONES

CIUDAD	DIA	MES	AÑO
Canelones,	26	3	79

Se hace constar que el titular de la presente solicitud registra las anotaciones, en el fichero de esta Dirección, que se adjuntan en el Numerado Simple Nº .....

EL DIRECTOR DE INVESTIGACIONES

WISTON H. VIERA ANTONACCI
OFICIAL HABILITANTE

SIN ANOTACIONES

D.N.I.I. - DEPARTAMENTO Nº 3

CIUDAD	DIA	MES	AÑO
	2	1 ABR.	1979

106191

2173

Se hace constar que el solicitante registra en el fichero de este Servicio las anotaciones que se adjuntan en Numerado Simple Nº .....

SIN ANOTACIONES

y por su o

EL JEFE DEL DPTO. Nº 3

POR EL JEFE DEL DEPARTAMENTO No. 3

Benito GONZALEZ BONILLA
SUB-

JUNTA DE COMANDANTES
EN JEFE

SERVICIO DE INFORMACION DE DEFENSA

DEPARTAMENTO	DIA	MES	AÑO	N.o
CANELONES	28	11	978	5002

S/4

- SOLICITUD DE CONSTANCIA DE HABILITACION PARA CARGOS PUBLICOS -

TITULAR	APELLIDO PATERNO: COUSTE	APELLIDO MATERNO: ARRIOCO
	PRIMER NOMBRE: NORBERTO	SEGUNDO NOMBRE: JOSE
PADRE	PRIMER NOMBRE: Juan	SEGUNDO NOMBRE: Bautista
MADRE	PRIMER NOMBRE: Marcelina	SEGUNDO NOMBRE:

FECHA Y LUGAR DE NACIMIENTO	DIA	MES	AÑO	PAIS	LOCALIDAD o PROVINCIA	NACIONALIDAD Y ESTADO CIVIL
	7	6	916	URUGUAY	Mdeo.12 Secc.Jud.	oriental-casado

1	**OCUPACION**	Desde 1954 a 1962 comerciante desde esta fecha a 1968 Jubilado de la Caja de Industria y Comercio y desde 1969 a la actual fecha empleado de C.S.E.
2	**DOMICILIO**	Desde 1967 a la fecha en calle Artigas y Cribe de Brio.La Floresta.-

		SERIE	NUMERO		DOC. de IDENT.
3	CREDENCIAL CIVICA	B.N.B.	5132	C.I.D. Nº 1263	686.324.de Mdeo.-

PARA SER PRESENTADO ANTE LAS AUTORIDADES DE C.S.E.-
OBJETO DE LA TRAMITACION permanecer en el cargo.-

1 - Consignar con precisión, lugar de trabajo o estudio los 10 últimos años.
2 - Consignar con precisión cada domicilio en los últimos 10 años.
3 - Consignar si ha tenido traslados y números anteriores.

Norberto J. Cousté
FIRMA DEL SOLICITANTE

COMISARIA SECCIONAL 23a. — Se eleva a la Dirección de Investigaciones.

COMISARIO
ALBERTO V. LOPEZ PEDRAJA.-

LOCALIDAD: La Floresta FECHA: 23/11/978.-

DIRECCION DE INVESTIGACIONES	CIUDAD	DIA	MES	AÑO
	Canelones,	26	3	79

Se hace constar que el titular de la presente solicitud registra las anotaciones, en el fichero de esta Dirección, que se adjuntan en el Numerado Simple Nº .....

SIN ANOTACIONES

EL DIRECTOR DE INVESTIGACIONES

.....
VICTOR H. MARI - ANTONACCI
OFICIAL AYUDANTE

D.N.I.I. - DEPARTAMENTO Nº 3	CIUDAD	DIA	MES	AÑO
		2	ABR.	1979

106192

P 2173

Se hace constar que el solicitante registra en el fichero de este Servicio las anotaciones que se adjuntan en Numerado Simple Nº .....
y por su

POR EL [illegible]
Benito [illegible]
SUB - COMISARIO

EL JEFE DEL DPTO. Nº 3

.....

JUNTA DE COMANDANTES
EN JEFE
SERVICIO DE INFORMACION DE DEFENSA

DEPARTAMENTO	DIA	MES	AÑO
CANELONES	28	11	978

N.o 5001

S/4

- SOLICITUD DE CONSTANCIA DE HABILITACION PARA CARGOS PUBLICOS -

TITULAR	APELLIDO PATERNO: OLIVER.	APELLIDO MATERNO: KARIN
	PRIMER NOMBRE: JORGE	SEGUNDO NOMBRE: WALLER
PADRE	PRIMER NOMBRE: Isidoro	SEGUNDO NOMBRE: Jorge
MADRE	PRIMER NOMBRE: Maria	SEGUNDO NOMBRE: Del Carmen

FECHA Y LUGAR DE NACIMIENTO	DIA	MES	AÑO	PAIS	LOCALIDAD o PROVINCIA	NACIONALIDAD Y ESTADO CIVIL
	23	11	47	URUGUAY	Mdeo.10a.Secc.	oriental-casado

1	**OCUPACION**	Desde 1968 a 1971 Jornalero y desde esta fecha a la actual empleado de O.S.E.-
2	**DOMICILIO**	Desde 1963 a la fecha en Avenida "C" entre 29 y 30 de Drio.Bello Horizonte.-Secc.Pol.23a..-

3	CREDENCIAL CIVICA	SERIE	NUMERO		DOC. de IDENT.
		C.B.B.	23.208	C.I.C. Nº 1350	123.677.-Canelones.-

PARA SER PRESENTADO ANTE LAS AUTORIDADES DE O.S.E.
OBJETO DE LA TRAMITACION permmnecer en el cargo.-

1 - Consignar con precisión, lugar de trabajo o estudio los 10 últimos años.
2 - Consignar con precisión cada domicilio en los últimos 10 años.
3 - Consignar si ha tenido traslados y números anteriores.

FIRMA DEL SOLICITANTE

COMISARIA SECCIONAL 23a. Se eleva a la Dirección de Investigaciones.

COMISARIO
ALBERTO A. LOPEZ PERUJA

LOCALIDAD: La Floresta FECHA: 28/11/978.-

DIRECCION DE INVESTIGACIONES

CIUDAD	DIA	MES	AÑO
Canelones,	26	3	79

JEFATURA DE POLICIA DIRECCION DE INVESTIGACIONES CANELONES

Se hace constar que el titular de la presente solicitud registra las anotaciones, en el fichero de esta Dirección, que se adjuntan en el Numerado Simple Nº .....

EL DIRECTOR DE INVESTIGACIONES

SIN ANOTACIONES

WISTON M. VITTET ANTONACCI
OFICIAL AYUDANTE

D.N.I.I. - DEPARTAMENTO Nº 3

CIUDAD	DIA	MES	AÑO
	2	ADK.	19/9

106193

Se hace constar que el solicitante registra en el fichero de este Servicio las anotaciones que se adjuntan en Numerado Simple Nº 2173 R.8

POR EL

y por su -

EL JEFE DEL DPTO. Nº 3

Benito GONZALEZ BONILLA
SUB - COMISARIO

JUNTA DE COMANDANTES
EN JEFE
SERVICIO DE INFORMACION DE DEFENSA

S/4

DEPARTAMENTO	DIA	MES	AÑO
CANELONES	28	11	978

N.o 5.000

- SOLICITUD DE CONSTANCIA DE HABILITACION PARA CARGOS PUBLICOS -

TITULAR	APELLIDO PATERNO: SILVERA	APELLIDO MATERNO: SILVERA
	PRIMER NOMBRE: PEREGRINO	SEGUNDO NOMBRE: VALENTIN
PADRE	PRIMER NOMBRE: Peregrino	SEGUNDO NOMBRE: Carlos
MADRE	PRIMER NOMBRE: Magdalena	SEGUNDO NOMBRE:

FECHA Y LUGAR DE NACIMIENTO	DIA	MES	AÑO	PAIS	LOCALIDAD o PROVINCIA	NACIONALIDAD Y ESTADO CIVIL
	25	7	35	URUGUAY	Migué Dpto.Maldonado	oriental-casado

1	**OCUPACION**	Desde 1968 a 1970 Albañil y desde esta fecha a la actual empleado de O.S.E.-
2	**DOMICILIO**	Desde 1968 a la fecha en Balneario Costa Azul.-(Secc.23.La Floresta)

3	CREDENCIAL CIVICA	SERIE: E.A.A.	NUMERO: 20.852	C.I.B. 1159	DOC. de IDENT.	154.071 Canelones.-

PARA SER PRESENTADO ANTE LAS AUTORIDADES DE O.S.E.
OBJETO DE LA TRAMITACION permanecer en el cargo.-

1 - Consignar con precisión, lugar de trabajo o estudio los 10 últimos años.
2 - Consignar con precisión cada domicilio en los últimos 10 años.
3 - Consignar si ha tenido traslados y números anteriores.

Peregrino Silvera
FIRMA DEL SOLICITANTE

COMISARIA SECCIONAL 23a.

Se eleva a la Dirección de Investigaciones.

COMISARIO
RIBERIO H. LOPEZ PEREIRA

LOCALIDAD: La Floresta FECHA: 28/11/978.-

COMISARIA 23a. CANELONES

DIRECCION DE INVESTIGACIONES

CIUDAD	DIA	MES	AÑO
Canelones,	26	3	79

JEFATURA DE POLICIA CANELONES DIRECCION DE INVESTIGACIONES

Se hace constar que el titular de la presente solicitud registra las anotaciones, en el fichero de esta Dirección, que se adjuntan en el Numerado Simple Nº .....

EL DIRECTOR DE INVESTIGACIONES

WISTON M. VITALE ANTONACCI
OFICIAL AYUDANTE

SIN ANOTACIONES

D.N.I.I. - DEPARTAMENTO Nº 3 | 106194

CIUDAD	DIA	MES	AÑO
	2	ABR	1979

DEPARTAMENTO Nº 3 SIN ANOTACIONES

Se hace constar que el solicitante registra en el fichero de este Servicio las anotaciones que se adjuntan en Numerado Simple Nº 2173

y por su .

POR EL JEFE DEPARTAMENTO N.o 3

EL JEFE DEL DPTO. Nº 3

Benito GONZALEZ BONILLA
SUB COMISARIO

JUNTA DE COMANDANTES EN JEFE
SERVICIO DE INFORMACION DE DEFENSA

DEPARTAMENTO	DIA	MES	AÑO
Canelones	27	11	1978.

N.o 4449

- SOLICITUD DE CONSTANCIA DE HABILITACION PARA CARGOS PUBLICOS -

TITULAR	APELLIDO PATERNO: GONZALEZ		APELLIDO MATERNO: CASURIAGA	
	PRIMER NOMBRE: HECTOR		SEGUNDO NOMBRE: ROBERTO	
PADRE	PRIMER NOMBRE: HECTOR		SEGUNDO NOMBRE:	
MADRE	PRIMER NOMBRE: MILDA		SEGUNDO NOMBRE: HAYDEE	

FECHA Y LUGAR DE NACIMIENTO	DIA	MES	AÑO	PAIS	LOCALIDAD o PROVINCIA	NACIONALIDAD Y ESTADO CIVIL
	30	XI	1948	Uruguay	2da.Canelones	Oriental Casado

1	**OCUPACION**	Desde 1968 a la fecha,funcionario,del Ministerio de Salud Publica.-
2	**DOMICILIO**	Desde 1968 a la fecha Benito Nardone No.435.-

		SERIE	NUMERO			
3	CREDENCIAL CIVICA	CBA	1 8665		DOC. de IDENT.	49251.-Canelones

PARA SER PRESENTADO ANTE LAS AUTORIDADES DE Ministerio de Salud Publica.-
OBJETO DE LA TRAMITACION (Permanecer)

1 - Consignar con precisión, lugar de trabajo o estudio los 10 últimos años.
2 - Consignar con precisión cada domicilio en los últimos 10 años.
3 - Consignar si ha tenido traslados y números anteriores.

Hector R. Gonzalez
FIRMA DEL SOLICITANTE

COMISARIA SECCIONAL — Se eleva a la Dirección de Investigaciones EL ENCARGADO DE LA SECCIONAL

LOCALIDAD: Santa Lucia — FECHA: 27 Noviembre de 1978.-

XXXXXXXXX
JUAN ISIDRO BERRIEL
Of. Sub-Ayte.

DIRECCION DE INVESTIGACIONES — CIUDAD: Canelones, — DIA 29 — MES 1 — AÑO 79

JEFATURA DE POLICIA - DIRECCION NACIONAL DE INVESTIGACIONES - CANELONES

Se hace constar que el titular de la presente solicitud registra las anotaciones, en el fichero de esta Dirección, que se adjuntan en el Numerado Simple Nº .....

EL DIRECTOR DE INVESTIGACIONES

.....
WISTHON M. VITALE ANTONACCI
OFICIAL SUB AYTE.

SIN ANOTACIONES

D.N.I.I. - DEPARTAMENTO Nº 3 — 106195 — CIUDAD: — DIA 3 — MES ABR — AÑO 1973

Nº 2173

Se hace constar que el solicitante registra en el fichero de este Servicio las anotaciones que se adjuntan en Numerado Simple Nº .....

EL JEFE DEL DPTO. Nº 3

P/A EDUARDO E. TELLECHEA
SUB-COMISARIO

SIN ANOTACIONES.....

FI-T-TT 92(P)

JUNTA DE COMANDANTES
EN JEFE
SERVICIO DE INFORMACION DE DEFENSA

DEPARTAMENTO	DIA	MES	AÑO	Nº 926.jlgr
Montevideo	25	9	978	

- SOLICITUD DE CONSTANCIA DE HABILITACION PARA CARGOS PUBLICOS -

TITULAR	PICH APELLIDO PATERNO	GIL APELLIDO MATERNO	
	Roberto PRIMER NOMBRE	**** SEGUNDO NOMBRE	
PADRE	Nicanor PRIMER NOMBRE	Ramón SEGUNDO NOMBRE	
MADRE	Mariana PRIMER NOMBRE	***** SEGUNDO NOMBRE	

FECHA Y LUGAR DE NACIMIENTO	DIA	MES	AÑO	PAIS	LOCALIDAD o PROVINCIA	NACIONALIDAD Y ESTADO CIVIL
	6	10	942	Uruguay	Montevideo	Oriental,Soltero

1	OCUPACION	Hasta el año 1970 realizó changas,del año 1971 al año 1973 trabajó en "Automotora Santa Rosa",sita en Casavalle y Garzón,del año 1973 a mayo del 1978 trabajó en "Suambel",sito en D.Aranburú Nº1978,hasta la fecha trabaja en "Ilpesa",sita en 12 de Diciembre Nº 091.-
2	DOMICILIO	De Mayo de 1978 a la fecha vive en Dante Nº 2865,hasta el año 1969 vivió en Norteamerica Nº1679 apto.6,del año 1970 al año 1978 vivió en Burguía Nº 3395.-

CREDENCIAL CIVICA	SERIE	NUMERO		DOC. de IDENT.
	B.J.A.	7.621	Sin Traslado	974.021

PARA SER PRESENTADO ANTE LAS AUTORIDADES DE Enseñanza Primaria.-
OBJETO DE LA TRAMITACION Ingreso al mismo.-

1 - Consignar con precisión, lugar de trabajo o estudios los 10 últimos años.
2 - Consignar con precisión cada domicilio en los últimos 10 años.
3 - Consignar si ha tenido traslados y números anteriores.

Roberto Pich G.
ROBERTO PICH GIL
FIRMA DEL SOLICITANTE

COMISARIA SECCIONAL 4ta.

Se eleva a la Dirección de Investigaciones.

ARIEL SOSA SILVA
COMISARIO

LOCALIDAD:

FECHA:

DIRECCION DE INVESTIGACIONES	CIUDAD	DIA	MES	AÑO

Se hace constar que el titular de la presente solicitud registra las anotaciones, en el fichero de esta Dirección, que se adjuntan en el Numerado Simple Nº .....

EL DIRECTOR DE INVESTIGACIONES

.....

D. N. I. I. - DEPARTAMENTO Nº 3	CIUDAD	DIA	MES	AÑO
		29	SET.	1978

196136

Se hace constar que el solicitante registra en el fichero de esta Dirección, las anotaciones que se adjuntan en Numerado Simple Nº 2173

SIN ANOTACIONES

EL JEFE DEL DEPARTAMENTO Nº 3

.....

BENITO GONZALEZ BONILLA
Sub Comisario

JUNTA DE COMANDANTES
EN JEFE
SERVICIO DE INFORMACION DE DEFENSA

DEPARTAMENTO	DIA	MES	AÑO	Nº
Montevideo	23	9	78	906,-osh

- SOLICITUD DE CONSTANCIA DE HABILITACION PARA CARGOS PUBLICOS -

TITULAR	APELLIDO PATERNO: GOMEZ	APELLIDO MATERNO: de los SANTOS
	PRIMER NOMBRE: JOSE	SEGUNDO NOMBRE: MARIA
PADRE	PRIMER NOMBRE: JOSE	SEGUNDO NOMBRE: MARIA
MADRE	PRIMER NOMBRE: BLANCA	SEGUNDO NOMBRE: ESTHER

FECHA Y LUGAR DE NACIMIENTO	DIA	MES	AÑO	PAIS	LOCALIDAD o PROVINCIA	NACIONALIDAD Y ESTADO CIVIL
	6	11	959	R.O.Uruguay	Salto	Oriental-Soltero

1	OCUPACION	Ac tualmente no trabaja-Hizo primaria en la Escuela Nro.4 de la Ciudad de Salto a partir de marzo de 1965, hasta el año 1971-Dicha Escuela está localizada en la calle Artigas y F.Sanches de la Ciudad de Salto.-
2	DOMICILIO	Joaquin Requena No.2069-desde enero dàl año en curso-Antes de ello en Sarandi Nro.399 desde su nacimiento (Sarandi Nro.399-Ciudad de Salto-igual Dpto.)

	SERIE	NUMERO		DOC. de IDENT.
CREDENCIAL CIVICA	B.J.A	21.103	Sin traslado	93.467 (Salto)

PARA SER PRESENTADO ANTE LAS AUTORIDADES DE: Dirección Nacional de Bomberos.-
OBJETO DE LA TRAMITACION: Para ingreso.-

1 - Consignar con precisión, lugar de trabajo o estudios los 10 últimos años.
2 - Consignar con precisión cada domicilio en los últimos 10 años.
3 - Consignar si ha tenido traslados y números anteriores.

José María Gomez

JOSE MARIA GOMEZ de los SANTOS
FIRMA DEL SOLICITANTE

COMISARIA SECCIONAL 4ta.

Se eleva a la Dirección de Investigaciones.

ARIEL CORREA SILVA
COMISARIO

LOCALIDAD: Montevideo FECHA: 23/9/78.-

DIRECCION DE INVESTIGACIONES

CIUDAD	DIA	MES	AÑO

Se hace constar que el titular de la presente solicitud registra las anotaciones, en el fichero de esta Dirección, que se adjuntan en el Numerado Simple Nº .....

EL DIRECTOR DE INVESTIGACIONES

.....

D. N. I. I. - DEPARTAMENTO Nº 3

CIUDAD	DIA	MES	AÑO
	26	SET	1978

100137

SIN ANOTACIONES

Se hace constar que el solicitante registra en el fichero de esta Dirección, las anotaciones que se adjuntan en Numerado Simple Nº 2173 .....

EL JEFE DEL DEPARTAMENTO Nº 3

BENITO GONZALEZ BONILLA
Sub Comisario

JUNTA DE COMANDANTES
EN JEFE
SERVICIO DE INFORMACION DE DEFENSA

DEPARTAMENTO	DIA	MES	AÑO
Montevideo	23	9	78

Nº 907.-omh

- SOLICITUD DE CONSTANCIA DE HABILITACION PARA CARGOS PUBLICOS -

TITULAR	APELLIDO PATERNO: SUAREZ	APELLIDO MATERNO: CIBILS
	PRIMER NOMBRE: FEDERICO	SEGUNDO NOMBRE: ALBERTO
PADRE	PRIMER NOMBRE: FEDERICO	SEGUNDO NOMBRE: ALBERTO
MADRE	PRIMER NOMBRE: DEIDAMIA	SEGUNDO NOMBRE: LECOT

FECHA Y LUGAR DE NACIMIENTO	DIA	MES	AÑO	PAIS	LOCALIDAD o PROVINCIA	NACIONALIDAD Y ESTADO CIVIL
	11	12	919	R.O.Uruguay	T. y Tres	Oriental-Casado

1	OCUPACION	Supervisor de documento de contralor del Ministerio de Trabajo y Seguridad Social desde el 10/7/977-Antes de ello en el Dpto. Comercial de Ancap desde el día 5/12/1955.-
2	DOMICILIO	Juan Paullier Nro.2071-Apto.4 desde diciembre del año 1955.-

3	CREDENCIAL CIVICA	SERIE: B.Z.A	NUMERO: 2.811	Sin traslado	DOC. de IDENT.	329.229.-

PARA SER PRESENTADO ANTE LAS AUTORIDADES DE OBJETO DE LA TRAMITACION: Ministerio de Trabajo y Seguridad Social
Permanencia en el cargo.-

1 - Consignar con precisión, lugar de trabajo o estudios los 10 últimos años.
2 - Consignar con precisión cada domicilio en los últimos 10 años.
3 - Consignar si ha tenido traslados y números anteriores.

FEDERICO ALBERTO SUAREZ CIBILS.-
FIRMA DEL SOLICITANTE

COMISARIA SECCIONAL 4ta.

Se eleva a la Dirección de Investigaciones.

ARIEL CORREA SILVA
COMISARIO

LOCALIDAD: Montevideo FECHA: 23/9/78.-

DIRECCION DE INVESTIGACIONES

CIUDAD	DIA	MES	AÑO

Se hace constar que el titular de la presente solicitud registra las anotaciones, en el fichero de esta Dirección, que se adjuntan en el Numerado Simple Nº .....

EL DIRECTOR DE INVESTIGACIONES

.....

D. N. I. I. - DEPARTAMENTO Nº 3

105198

CIUDAD	DIA	MES	AÑO
	26	SET	1978

2173

Se hace constar que el solicitante registra en el fichero de esta Dirección, las anotaciones que se adjuntan en Numerado Simple Nº .....

OFICIO No 3294 Jef. de TREINTA Y TRES.-

DIRECCION NACIONAL de INFORMACION e INTELIGENCIA
SIN ANOTACIONES

EL JEFE DEL DEPARTAMENTO Nº 3
Silvar Lara Borges
Pdt Sub-Comisario

JUNTA DE COMANDANTES
EN JEFE
SERVICIO DE INFORMACION DE DEFENSA

DEPARTAMENTO	DIA	MES	AÑO
Montevideo	23	9	78

Nº 911.-omh

- SOLICITUD DE CONSTANCIA DE HABILITACION PARA CARGOS PUBLICOS -

TITULAR	APELLIDO PATERNO: MEDINA	APELLIDO MATERNO: COSTA
	PRIMER NOMBRE: GUSTAVO	SEGUNDO NOMBRE: HUMBERTO
PADRE	PRIMER NOMBRE: JUAN	SEGUNDO NOMBRE: HUMBERTO
MADRE	PRIMER NOMBRE: ELSA	SEGUNDO NOMBRE: -------

FECHA Y LUGAR DE NACIMIENTO	DIA	MES	AÑO	PAIS	LOCALIDAD o PROVINCIA	NACIONALIDAD Y ESTADO CIVIL
	19	3	960	R.O.Uruguay	Montevideo	Oriental-Soltero

1	OCUPACION	Ac tualmente no trabaja-Hizo Liceo en el No.17 desde marzo de 1973- Antes de ello Primeria en el Escuela No.21 deede el año 1966.-
2	DOMICILIO	Benito Chain Nro. 1927-desde su nacimiento.-

	SERIE	NUMERO		DOC. de IDENT.
CREDENCIAL CIVICA	B.K.B	11.972	Sin traslado	1.717.181.-

PARA SER PRESENTADO ANTE LAS AUTORIDADES DE OBJETO DE LA TRAMITACION: Ministerio de Industria y Energía.- Para ocupar cargo.-

1 - Consignar con precisión, lugar de trabajo o estudios los 10 últimos años.
2 - Consignar con precisión cada domicilio en los últimos 10 años.
3 - Consignar si ha tenido traslados y números anteriores.

GUSTAVO HUMBERTO MEDINA COSTA
FIRMA DEL SOLICITANTE

COMISARIA SECCIONAL 4ta.

Se eleva a la Dirección de Investigaciones.

ARIEL CORREA SILVA.-
COMISARIO

LOCALIDAD: Montevideo FECHA: 23/9/78.-

DIRECCION DE INVESTIGACIONES

CIUDAD	DIA	MES	AÑO

Se hace constar que el titular de la presente solicitud registra las anotaciones, en el fichero de esta Dirección, que se adjuntan en el Numerado Simple Nº .....

EL DIRECTOR DE INVESTIGACIONES

.....

D. N. I. - DEPARTAMENTO Nº 3

105139

CIUDAD	DIA	MES	AÑO
	25	SET.	78

P 2173

SIN ANOTACIONES

Se hace constar que el solicitante registra en el fichero de esta Dirección, las anotaciones que se adjuntan en Numerado Simple Nº .....

EL JEFE DEL DEPARTAMENTO Nº 3

BENITO [illegible] BONILLA
Sub Comisario

JUNTA DE COMANDANTES
EN JEFE
SERVICIO DE INFORMACION DE DEFENSA

DEPARTAMENTO	DIA	MES	AÑO
MONTEVIDEO	25	9	978

Nº 916 hhpm.-

- SOLICITUD DE CONSTANCIA DE HABILITACION PARA CARGOS PUBLICOS -

TITULAR	APELLIDO PATERNO: CROVETTO de CALDERAZZO	APELLIDO MATERNO: PISANO
	PRIMER NOMBRE: ETHEL	SEGUNDO NOMBRE:
PADRE	PRIMER NOMBRE: ISABELINO	SEGUNDO NOMBRE: PEDRO
MADRE	PRIMER NOMBRE: PAULA	SEGUNDO NOMBRE: ANGELA

FECHA Y LUGAR DE NACIMIENTO	DIA	MES	AÑO	PAIS	LOCALIDAD o PROVINCIA	NACIONALIDAD Y ESTADO CIVIL
	16	11	936	URUGUAY	MDEO.	ORIENT.CAS.

1	OCUPACION	Desde 1967 hasta 1974 practicante de medicina,y hasta la fecha se desempeña coma Doctora en la Sociedad Italiana.-
2	DOMICILIO	Desde 1967 hasta 1971 residió en la finca de Vidal y Fuentes 3068 y hasta 1973 Rbla.Rpbca.de Méjico 5623 apto.101 y hasta la fecha en Bvar.Artigas Nº 2227 .-

3 CREDENCIAL CIVICA	SERIE	NUMERO		DOC. de IDENT.
	B R A	14.516	sin traslados	620.542

PARA SER PRESENTADO ANTE LAS AUTORIDADES DE
OBJETO DE LA TRAMITACION ingreso a M.S.P.

1 - Consignar con precisión, lugar de trabajo o estudios los 10 últimos años.
2 - Consignar con precisión cada domicilio en los últimos 10 años.
3 - Consignar si ha tenido traslados y números anteriores.

FIRMA DEL SOLICITANTE

COMISARIA SECCIONAL 4ta.-

Se eleva a la Dirección de Investigaciones.

ARIEL CORREA SILVA
COMISARIO

LOCALIDAD:

FECHA:

DIRECCION DE INVESTIGACIONES

CIUDAD	DIA	MES	AÑO

Se hace constar que el titular de la presente solicitud registra las anotaciones, en el fichero de esta Dirección, que se adjuntan en el Numerado Simple Nº .....

EL DIRECTOR DE INVESTIGACIONES

.....

D. N. I. I. - DEPARTAMENTO Nº 3

105200

CIUDAD	DIA	MES	AÑO
	29	SET.	1978

2173

Se hace constar que el solicitante registra en el fichero de esta Dirección, las anotaciones que se adjuntan en Numerado Simple Nº .....

SIN ANOTACIONES
EL JEFE DEL DEPARTAMENTO Nº 3

.....

BENITO GONZALEZ BONILLA

JUNTA DE COMANDANTES
EN JEFE
SERVICIO DE INFORMACION DE DEFENSA

DEPARTAMENTO	DIA	MES	AÑO
MONTEVIDEO	25	9	978

Nº 917 hh;mm.-

- SOLICITUD DE CONSTANCIA DE HABILITACION PARA CARGOS PUBLICOS -

TITULAR	APELLIDO PATERNO: PARRILLO	APELLIDO MATERNO: CAMPLIGIA
	PRIMER NOMBRE: ROSARIO	SEGUNDO NOMBRE: DEL CARMEN
PADRE	PRIMER NOMBRE: [illegible]	SEGUNDO NOMBRE:
MADRE	PRIMER NOMBRE: VENUS	SEGUNDO NOMBRE: TERESA

FECHA Y LUGAR DE NACIMIENTO	DIA	MES	AÑO	PAIS	LOCALIDAD o PROVINCIA	NACIONALIDAD Y ESTADO CIVIL
	29	2	956	URUGUAY	MDEO.	ORIENT. SOL.

1	OCUPACION	Durante 1967 primaria Esc.Nº 53,hasta 1972 Sec.Liceo Miranda,hasta 1974 prep.Liceo Miranda,1975 Liceo Rodó,1976 el mismo Liceo,hasta la fecha no ha trabajado ni estudiado.-
2	DOMICILIO	Desde 1967 has a la fecha/reside en la finca de la calle Goes 2136.-

CREDENCIAL CIVICA	SERIE	NUMERO		DOC. de IDENT.
	B 3 B	15.168	sin traslados	1.396.617

PARA SER PRESENTADO ANTE LAS AUTORIDADES DE
OBJETO DE LA TRAMITACION Ingreso al Consejo Del Niño.-

1 - Consignar con precisión, lugar de trabajo o estudios los 10 últimos años.
2 - Consignar con precisión cada domicilio en los últimos 10 años.
3 - Consignar si ha tenido traslados y números anteriores.

Rosario del C. Parrilla
FIRMA DEL SOLICITANTE

COMISARIA SECCIONAL 4tu.-

Se eleva a la Dirección de Investigaciones.

[illegible] GUIGUEA SILVA
COMISARIO

LOCALIDAD:

FECHA:

DIRECCION DE INVESTIGACIONES	CIUDAD	DIA	MES	AÑO

Se hace constar que el titular de la presente solicitud registra las anotaciones, en el fichero de esta Dirección, que se adjuntan en el Numerado Simple Nº .....

EL DIRECTOR DE INVESTIGACIONES

.....

D. N. I. I. . DEPARTAMENTO Nº 3	CIUDAD	DIA	MES	AÑO
		29	SET.	1978

106201

SIN ANOTACIONES

EL JEFE DEL DEPARTAMENTO Nº 3

.....

BENITO GONZALEZ BONILLA
Sub Comisario

Se hace constar que el solicitante registra en el fichero de esta Dirección, las anotaciones que se adjuntan en Numerado Simple Nº 2173

pc-L-

JUNTA DE COMANDANTES
EN JEFE
SERVICIO DE INFORMACION DE DEFENSA

DEPARTAMENTO	DIA	MES	AÑO
MONTEVIDEO	25	9	978

Nº 920 hhpm.-

- SOLICITUD DE CONSTANCIA DE HABILITACION PARA CARGOS PUBLICOS -

TITULAR	APELLIDO PATERNO: PEPE	APELLIDO MATERNO: DOMINGUEZ
	PRIMER NOMBRE: GASTON	SEGUNDO NOMBRE: RAUL
PADRE	PRIMER NOMBRE: RAUL.	SEGUNDO NOMBRE: NICOLAS
MADRE	PRIMER NOMBRE: MARTA	SEGUNDO NOMBRE: ERCILIA

FECHA Y LUGAR DE NACIMIENTO	DIA	MES	AÑO	PAIS	LOCALIDAD o PROVINCIA	NACIONALIDAD Y ESTADO CIVIL
	27	5	959	URUGUAY	MDEO.	ORIENT.CAS.

1	OCUPACION	Desde 1967 hasta 1971 primaria Esc.Nº 27,hasta 1975 Sec.Liceo Bauzá hasta Agosto del año en curso trabajó en la cartonería sita D.Terra 1975.-
2	DOMICILIO	Desde 1967 hasta 1970 residió en Uruguayana 3451,hasta 1974 en Gil 894,hasta la fecha en Pagola 2305.- es de hacer constar que hace 3 meses que reside en Pagola 2189 apto.5.-

		SERIE	NUMERO		DOC. de IDENT.	
3	CREDENCIAL CIVICA	B J B	15.765	sin traslados		1.652.941

PARA SER PRESENTADO ANTE LAS AUTORIDADES DE
OBJETO DE LA TRAMITACION ingreso al Ministerio de Economía Y Finanzas.-

1 - Consignar con precisión, lugar de trabajo o estudios los 10 últimos años.
2 - Consignar con precisión cada domicilio en los últimos 10 años.
3 - Consignar si ha tenido traslados y números anteriores.

José Raúl Pepe Domínguez
FIRMA DEL SOLICITANTE

COMISARIA SECCIONAL 4ta.-

Se eleva a la Dirección de Investigaciones.

ARIEL CORREA SILVA
COMISARIO

LOCALIDAD:

FECHA:

DIRECCION DE INVESTIGACIONES

CIUDAD	DIA	MES	AÑO

Se hace constar que el titular de la presente solicitud registra las anotaciones, en el fichero de esta Dirección, que se adjuntan en el Numerado Simple Nº .....

EL DIRECTOR DE INVESTIGACIONES

.....

D. N. I. I. - DEPARTAMENTO Nº 3

CIUDAD	DIA	MES	AÑO
	29	SET.	1978

106202

2173

Se hace constar que el solicitante registra en el fichero de esta Dirección, las anotaciones que se adjuntan en Numerado Simple Nº .....

SIN ANOTACIONES

EL JEFE DEL DEPARTAMENTO Nº 3

.....
BENITO GONZALEZ BONILLA
Sub Comisario

JUNTA DE COMANDANTES
EN JEFE
SERVICIO DE INFORMACION DE DEFENSA

pc=x

DEPARTAMENTO	DIA	MES	AÑO
Montevideo	25	9	78

Nº 922.-smh

- SOLICITUD DE CONSTANCIA DE HABILITACION PARA CARGOS PUBLICOS -

	APELLIDO PATERNO	APELLIDO MATERNO
TITULAR	DAMONTE ANT	VIERA de FERNANDEZ C y S
	PRIMER NOMBRE	SEGUNDO NOMBRE
	ANA	MARIA
PADRE	PRIMER NOMBRE	SEGUNDO NOMBRE
	PEDRO	ANTONIO
MADRE	PRIMER NOMBRE	SEGUNDO NOMBRE
	MARIA	HORTENCIA

FECHA Y LUGAR DE NACIMIENTO	DIA	MES	AÑO	PAIS	LOCALIDAD o PROVINCIA	NACIONALIDAD Y ESTADO CIVIL
	4	5	940	R.O.Uruguay	Montevideo	Oriental-Casada

1	OCUPACION	Asesor de mógrafo de la Oficina de Estadisticas y Censo-desde el / día 8 de agosto de 1963.-
2	DOMICILIO	Constatución No.1967 Apto.201-desde el día 19 de agosto de 1970-Anterio en Juan Jacobo Russeau N.4463 desde su nacimiento.-

3	CREDENCIAL CIVICA	SERIE	NUMERO		DOC. de IDENT.	
		B.D.A	28.206	Sin traslado		848,969.-

PARA SER PRESENTADO ANTE LAS AUTORIDADES DE OBJETO DE LA TRAMITACION: Presidencia de la República para ascenso.-

1 - Consignar con precisión, lugar de trabajo o estudios los 10 últimos años.
2 - Consignar con precisión cada domicilio en los últimos 10 años.
3 - Consignar si ha tenido traslados y números anteriores.

ANA MARIA DAMONTE VIERA de FERNANDEZ
FIRMA DEL SOLICITANTE

COMISARIA SECCIONAL 4ta.

Se eleva a la Dirección de Investigaciones.

ARIEL CORREA SILVA
COMISARIO

LOCALIDAD: Montevideo FECHA: 25/9/78.-

DIRECCION DE INVESTIGACIONES

CIUDAD	DIA	MES	AÑO

Se hace constar que el titular de la presente solicitud registra las anotaciones, en el fichero de esta Dirección, que se adjuntan en el Numerado Simple Nº .....

EL DIRECTOR DE INVESTIGACIONES

.....

D. N. I. I. - DEPARTAMENTO Nº 3

CIUDAD	DIA	MES	AÑO
	29	SET.	1978

106203

2173

DEPARTAMENTO Nº 3 FICHERO

SIN ANOTACIONES

Se hace constar que el solicitante registra en el fichero de esta Dirección, las anotaciones que se adjuntan en Numerado Simple Nº .....

EL JEFE DEL DEPARTAMENTO Nº 3

.....

BENITO GONZALEZ BONILLA
Sub Comisario

JUNTA DE COMANDANTES
EN JEFE
SERVICIO DE INFORMACION DE DEFENSA

DEPARTAMENTO	DIA	MES	AÑO	Nº
Montevideo	22	9	978	Nº 902.Jlgr

- SOLICITUD DE CONSTANCIA DE HABILITACION PARA CARGOS PUBLICOS -

TITULAR	CARIDONI (APELLIDO PATERNO)	BARRIOS (APELLIDO MATERNO)
	Lilian (PRIMER NOMBRE)	Yolanda (SEGUNDO NOMBRE)
PADRE	Ernesto (PRIMER NOMBRE)	.... (SEGUNDO NOMBRE)
MADRE	María (PRIMER NOMBRE)	Mercedes (SEGUNDO NOMBRE)

FECHA Y LUGAR DE NACIMIENTO	DIA	MES	AÑO	PAIS	LOCALIDAD o PROVINCIA	NACIONALIDAD Y ESTADO CIVIL
	30	4	958	Uruguay	Maldonado	Oriental.Soltera

1 OCUPACION

En el año 1971 finalizó el ciclo escolar,del año 1972 al año 1976 estudió en el Liceo I.B.O.,hasta 1977 realizó un curzo de enfermeria en el Sntorio.Catalina Parma de Beisso,hasta la fecha trabaja en dicho Sanatorio.-

2 DOMICILIO

Del año 1967 a la fecha vive en Juan José de Amézaga Nº 2217 apto.11

CREDENCIAL CIVICA	SERIE	NUMERO		DOC. de IDENT.
	B.J.A.	20.537	Sin Traslado	1.646.005

PARA SER PRESENTADO ANTE LAS AUTORIDADES DE Hospital de Clínicas.-
OBJETO DE LA TRAMITACION Ingreso al mismo.-

1 - Consignar con precisión, lugar de trabajo o estudios los 10 últimos años.
2 - Consignar con precisión cada domicilio en los últimos 10 años.
3 - Consignar si ha tenido traslados y números anteriores.

Lilian Caridoni
LILIAN YOLANDA CARIDONI
FIRMA DEL SOLICITANTE

COMISARIA SECCIONAL 4ta

Se eleva a la Dirección de Investigaciones.

ARIEL CORREA SILVA
COMISARIO

LOCALIDAD: **FECHA:**

DIRECCION DE INVESTIGACIONES	CIUDAD	DIA	MES	AÑO

Se hace constar que el titular de la presente solicitud registra las anotaciones, en el fichero de esta Dirección, que se adjuntan en el Numerado Simple Nº .....

EL DIRECTOR DE INVESTIGACIONES

.....

D. N. I. DEPARTAMENTO Nº 3	CIUDAD	DIA	MES	AÑO
		26	SET.	1978

106204

2173

SIN ANOTACIONES

Se hace constar que el solicitante registra en el fichero de esta Dirección, las anotaciones que se adjuntan en Numerado Simple Nº .....

EL JEFE DEL DEPARTAMENTO Nº 3

.....
BENITO GONZALEZ BONILLA
Sub Comisario

L - B - M X.

JUNTA DE COMANDANTES
EN JEFE
SERVICIO DE INFORMACION DE DEFENSA

DEPARTAMENTO	DIA	MES	AÑO
Montevideo	17	11	1978

N.o 1.459 aey

- SOLICITUD DE CONSTANCIA DE HABILITACION PARA CARGOS PUBLICOS -

TITULAR	APELLIDO PATERNO: H/n.	APELLIDO MATERNO: FIGUEREDO	
	PRIMER NOMBRE: María e/t	SEGUNDO NOMBRE: Ines	
PADRE	PRIMER NOMBRE: H/n.	SEGUNDO NOMBRE:	
MADRE	PRIMER NOMBRE: Ines	SEGUNDO NOMBRE:	

FECHA Y LUGAR DE NACIMIENTO	DIA	MES	AÑO	PAIS	LOCALIDAD o PROVINCIA	NACIONALIDAD
	10	11	195 0	Uruguay	Montevideo	Uruguaya(Solt.).=

1	OCUPACION	desde 1966 a 1970 Instituto Francisco Bauzá.= desde 1970 a 1972 Liceo Nro. 16 Preparatorios de Medicina.= desde 1972 a la fecha Labores.=
2	DOMICILIO	Cnel. Raíz N.o 1180 desde 1964 a la fecha.=

3	CREDENCIAL CIVICA	SERIE: BFA	NUMERO: 6.011		DOC. de IDENT.	1.324.937

PARA SER PRESENTADO ANTE LAS AUTORIDADES DE UNIVERSIDAD DE LA REPUBLICA.+
OBJETO DE LA TRAMITACION Para ocupar cargo.=

1 - Consignar con precisión lugar de trabajo o estudio los 10 últimos años.
2 - Consignar con precisión cada domicilio en los últimos 10 años.
3 - Consignar si ha tenido traslados y números anteriores.

M.a Inés Figueredo
FIRMA DEL SOLICITANTE

COMISARIA SECCIONAL 6va.

Pase a sus efectos al Departamento 3 de la D. N. I. I.

WILSON ROSARIO PRUENCE.
COMISARIO

D. N. I. I.- DEPARTAMENTO Nº 3

DIA	MES	AÑO
08 DIC.	19	78

Se hace constar que el titular de la presente solicitud registra las siguientes anotaciones en el fichero de esta Dirección

SIN

POR EL JEFE DEL DEPARTAMENTO N.o 3
y por su orden

106205

Benito GONZALEZ BONILLA
SUB - COMISARIO

2173

J.P.M. O y M Fórm. 05.342

Fórm.. 670

L.B.M.X

JUNTA DE COMANDANTES EN JEFE
SERVICIO DE INFORMACION DE DEFENSA

DEPARTAMENTO	DIA	MES	AÑO
Montevideo.	14.	11.	78.

N.o 1304.f.s.i.

- SOLICITUD DE CONSTANCIA DE HABILITACION PARA CARGOS PUBLICOS -

TITULAR	APELLIDO PATERNO: Favre.	APELLIDO MATERNO: Berthegaray.
	PRIMER NOMBRE: Enrique	SEGUNDO NOMBRE: Daniel.
PADRE	PRIMER NOMBRE: Pedro.	SEGUNDO NOMBRE: .....
MADRE	PRIMER NOMBRE: Irma.	SEGUNDO NOMBRE: Elida.=

FECHA Y LUGAR DE NACIMIENTO	DIA	MES	AÑO	PAIS	LOCALIDAD o PROVINCIA	NACIONALIDAD
	22.	10.	953.	Uruguay.	Paysandú.	Uguaya. Soltero.

1	**OCUPACION**	Estudiante.de la Facultad de Agronomía.desde 1972 a la fecha.anteriormente Secundaria Colegio Nuestra Señora Rosario.Dpto.de Paysandú.desde 1966 a 1971.=
2	**DOMICILIO**	Cno. Santos No.5106.desde 1977 a la fecha.anteriormente año 1972 a 1977 Pedro Begioni.No.4383.año 1953 a 1971.Zorrilla de San Martín.No. 822.Dpto.de Paysandú.=

		SERIE	NUMERO			
3	**CREDENCIAL CIVICA**	K.B.A.	20219.		**DOC. de IDENT.**	79329.Paysandú.=

PARA SER PRESENTADO ANTE LAS AUTORIDADES DE Ministerio de Agricultura y Pesca.=
OBJETO DE LA TRAMITACION para solicito ingreso.=

1 - Consignar con precisión lugar de trabajo o estudio los 10 últimos años.
2 - Consignar con precisión cada domicilio en los últimos 10 años.
3 - Consignar si ha tenido traslados y números anteriores.

FIRMA DEL SOLICITANTE

POLICIA DE MONTEVIDEO

COMISARIA SECCIONAL 8va.

Pase a sus efectos al Departamento 3 de la D. N. I. I.

WILSON RAMON PRUENCE
COMISARIO

D. N. I. I.- DEPARTAMENTO Nº 3

DIA 08 DIC. AÑO 1978

Se hace constar que el titular de la presente solicitud registra las siguientes anotaciones en el fichero de esta Dirección

DIRECCION NACIONAL DE INFORMACION E INTELIGENCIA

SIN ANOTACIONES POR EL JEFE DEL DEPARTAMENTO N.o 3
y por su orden

Benito GONZALEZ BUTILLA
SUB-COMISARIO

106206

L 2173

J.P.M. O y M Fórm. 05.342

Fórm.. 670

J.G.M.N.

«TA DE COMANDANTES
EN JEFE
SERVICIO DE INFORMACION DE DEFENSA

DEPARTAMENTO	DIA	MES	AÑO
Montevideo	5	10	1978

N.o 928. Jodf.

- SOLICITUD DE CONSTANCIA DE HABILITACION PARA CARGOS PUBLICOS -

TITULAR	APELLIDO PATERNO: PIOVANI.-	APELLIDO MATERNO: LEON.-	
	PRIMER NOMBRE: Héctor.-	SEGUNDO NOMBRE: Hamlet.-	
PADRE	PRIMER NOMBRE: Felipe.-	SEGUNDO NOMBRE: .-.-.-.-	
MADRE	PRIMER NOMBRE: Petrona.-	SEGUNDO NOMBRE: .-.-.-.-.-	

FECHA Y LUGAR DE NACIMIENTO	DIA	MES	AÑO	PAIS	LOCALIDAD o PROVINCIA	NACIONALIDAD
	3	2	933	R.O.DEL URUGUAY	Montevideo.	Oriental.Casado.-

1	**OCUPACION**	1966 a lafecha en el M.T.y O.P. Ayudante de Arquitecto. SECCION"I"
2	**DOMICILIO**	1966 a la Fecha Francisco Miranda Nro.4356.-

3	CREDENCIAL CIVICA	SERIE	NUMERO		DOC. de IDENT.
		828	19.873.	NO TIENE.-	614.758.-

PARA SER PRESENTADO ANTE LAS AUTORIDADES DE M.T.y O.P.-
OBJETO DE LA TRAMITACION ASCENSO EN EL CARGO.-

1 - Consignar con precisión lugar de trabajo o estudio los 10 últimos años.
2 - Consignar con precisión cada domicilio en los últimos 10 años.
3 - Consignar si ha tenido traslados y números anteriores.

Héctor Piovani
FIRMA DEL SOLICITANTE

POLICIA DE MONTEVIDEO
SECCIONAL 8va.

COMISARIA SECCIONAL 8va.-

Pase a sus efectos al Departamento 3 de la D. N. I. I.

Comisario
José Mendieta Rabelino
COMISARIO

D. N. I. I.-. DEPARTAMENTO Nº 3

DIA	MES	AÑO
11	NOV	1978

DIRECCION NACIONAL DE INFORMACION E INTELIGENCIA
DEPARTAMENTO Nº 3
FICHERO

Se hace constar que el titular de la presente solicitud registra las siguientes anotaciones en el fichero de esta Dirección

SIN ANOTACIONES

p/b Silvar Luis Borges
Sub-Comisario

2173

106207

S.I.D.
J.P.M. O y M Fórm. 05.342

Fórm.. 670

L.B-M.A

JUNTA DE COMANDANTES
EN JEFE
SERVICIO DE INFORMACION DE DEFENSA

DEPARTAMENTO	DIA	MES	AÑO
Mont video.	6.	11.	978.

N.o 1140.f.s.n.=

- SOLICITUD DE CONSTANCIA DE HABILITACION PARA CARGOS PUBLICOS -

	APELLIDO PATERNO	APELLIDO MATERNO
TITULAR	Pena.	Pelegrino.
	PRIMER NOMBRE: Maria.	SEGUNDO NOMBRE: de Lourdes.
PADRE	PRIMER NOMBRE: Juan.	SEGUNDO NOMBRE: Carlos.
MADRE	PRIMER NOMBRE: Maria.	SEGUNDO NOMBRE: .....

FECHA Y LUGAR DE NACIMIENTO	DIA	MES	AÑO	PAIS	LOCALIDAD / PROVINCIA	NACIONALIDAD
	19.	4.	958.	Uruguay.	Montevideo.	Uruguaya. Soltera.

1	**OCUPACION**	Carece.actualmente labores.=
2	**DOMICILIO**	Iegresio No.1331.desde 1970 a la fecha.anteriormente año 1958 a 1970. Marcelino Sosa N o.2978.=

		SERIE	NUMERO		DOC. de IDENT.
3	**CREDENCIAL CIVICA**	B.Z.B.	46105.		1.670.399.=

PARA SER PRESENTADO ANTE LAS AUTORIDADES DE O.C.N.a I.
OBJETO DE LA TRAMITACION para solicitar ingreso.=

1 - Consignar con precisión lugar de trabajo o estudio los 10 últimos años.
2 - Consignar con precisión cada domicilio en los últimos 10 años.
3 - Consignar si ha tenido traslados y motivos anteriores.

María de Lourdes Pena
FIRMA DEL SOLICITANTE

POLICIA DE MONTEVIDEO
SECCION 11.- 9

COMISARIA SECCIONAL 11a.

Pase a sus efectos al Departamento 3 de la D. N. I. I.

WILSON BONILLA BRUNCE.=
COMISARIO

D. N. I. I.-.DEPARTAMENTO Nº 3

DIA	MES	AÑO
11	NOV.	78

Se hace constar que el titular de la presente solicitud registra las siguientes anotaciones en el fichero de esta Dirección

DIRECCION NACIONAL DE INFORMACION E INTELIGENCIA

SIN ANOTACIONES

p/ Silvia [illegible] ages
Jefa Documentación

2173

106208

J.P.M. O y M Fórm. 05.342

Fórm.. 670

L-B-M-X

JUNTA DE COMANDANTES
EN JEFE
SERVICIO DE INFORMACION DE DEFENSA

DEPARTAMENTO	DIA	MES	AÑO
Montevideo.	23.	11.	78.

N.o 1594.f.s.e.=

- SOLICITUD DE CONSTANCIA DE HABILITACION PARA CARGOS PUBLICOS -

TITULAR	APELLIDO PATERNO: Retamoza.	APELLIDO MATERNO: Dalgado.=
	PRIMER NOMBRE: Doris.	SEGUNDO NOMBRE: Mabel.
PADRE	PRIMER NOMBRE: Walter.=	SEGUNDO NOMBRE: Apolinario.
MADRE	PRIMER NOMBRE: Blanca.	SEGUNDO NOMBRE: Rosa.=

FECHA Y LUGAR DE NACIMIENTO	DIA	MES	AÑO	PAIS	LOCALIDAD o PROVINCIA	NACIONALIDAD
	9.	9.	958.	Uruguay.	Montevideo.	Uruguaya Soltera.

1	**OCUPACION**	Estudiante.año 1962 a 1968 Primaria.Escuela No.125.año 1969 a 1974. Liceo No.18.año 1975 a la fecha.Preparatorio Liceo 18.=
2	**DOMICILIO**	Edison No.4425.=desde 1967 a la fecha.=

3	**CREDENCIAL CIVICA**	SERIE: B.Z.B.	NUMERO: 46034.		DOC. de IDENT.	1.728.341.

PARA SER PRESENTADO ANTE LAS AUTORIDADES DE: Ministerio de Agricultura y Pesca.=
OBJETO DE LA TRAMITACION: para solicitar ingreso.=

1 - Consignar con precisión lugar de trabajo o estudio los 10 últimos años.
2 - Consignar con precisión cada domicilio en los últimos 10 años.
3 - Consignar si ha tenido traslados y números anteriores.

Doris Retamoza
FIRMA DEL SOLICITANTE

POLICIA TECNICA

COMISARIA SECCIONAL 8va.

S/ Pase a sus efectos al Departamento 3 de la D. N. I. I.

JOSE LENDIRIA RAVELLO.=
COMISARIO

D. N. I. I..-.DEPARTAMENTO Nº 3

DIA 08 | MES DIC. | AÑO 978

Se hace constar que el titular de la presente solicitud registra las siguientes anotaciones en el fichero de esta Dirección

DEPARTAMENTO Nº 3

SIN ANOTACIONES

POR EL JEFE DEL DEPARTAMENTO No 3

2173 1

106209

J.P.M. O y M Fórm. 05.342

Fórm.. 670

JUNTA DE COMANDANTES L.C.M.A
EN JEFE
SERVICIO DE INFORMACION DE DEFENSA

DEPARTAMENTO	DIA	MES	AÑO
Montevideo	16	10	978

N.o 979.-

- SOLICITUD DE CONSTANCIA DE HABILITACION PARA CARGOS PUBLICOS -

TITULAR	APELLIDO PATERNO: FORLI	APELLIDO MATERNO: HILGAREJO	
	PRIMER NOMBRE: Umberto	SEGUNDO NOMBRE: Florisbelo	Ciriaco
PADRE	PRIMER NOMBRE: Blas	SEGUNDO NOMBRE: Bautista	
MADRE	PRIMER NOMBRE: Florentina	SEGUNDO NOMBRE: ----------	

FECHA Y LUGAR DE NACIMIENTO	DIA	MES	AÑO	PAIS	LOCALIDAD o PROVINCIA	NACIONALIDAD
	8	8	922	R.O.del Uruguay	Canelones	oriental,casado.-

1	OCUPACION	De 1943 a la fehca funcionario de A.F.E.-
2	DOMICILIO	De 1961 a la fecha en la calle Lincoln Nro.1568.-

		SERIE	NUMERO		DOC. de IDENT.	
3	CREDENCIAL CIVICA	C.G.A.	2662	Canelones(única.-)		571.541.-

PARA SER PRESENTADO ANTE LAS AUTORIDADES DE A.F.E. a los ectos de postularse a un car-
OBJETO DE LA TRAMITACION go de Inspector de 1ra.-

1 - Consignar con precisión lugar de trabajo o estudio los 10 últimos años.
2 - Consignar con precisión cada domicilio en los últimos 10 años.
3 - Consignar si ha tenido traslados y números anteriores.

Humberto F. G. Forli
FIRMA DEL SOLICITANTE

POLICIA DE MONTEVIDEO SECCIONAL 8va.

COMISARIA SECCIONAL 8va.- cab.-

Pase a sus efectos al Departamento 3 de la D. N. I. I.

WILSON [illegible] PRUENCE.-
COMISARIO

D. N. I. I. - DEPARTAMENTO Nº 3

DIA	MES	AÑO

01 NOV 1978

Se hace constar que el titular de la presente solicitud registra los siguientes anotaciones en el fichero de esta Dirección

DIRECCION NACIONAL DE INFORMACIONES E INTELIGENCIA
DEPARTAMENTO 3
SIN ANOTACIONES

POR EL JEFE DEL DEPARTAMENTO N.o 3
y por su orden

Benito [illegible] BONILLA
SUB - COMISARIO

106210 2173

S.I.D.
J.P.M. O y M Fórm. 05.342

Fórm.. 670

JUNTA DE COMANDANTES EN JEFE
SERVICIO DE INFORMACION DE DEFENSA

L.B.M.Y

DEPARTAMENTO	DIA	MES	AÑO
Montevideo	16	11	1978

N.o 1.420 asv

- SOLICITUD DE CONSTANCIA DE HABILITACION PARA CARGOS PUBLICOS -

		APELLIDO PATERNO	APELLIDO MATERNO
TITULAR		CANTERO	D'ALESIO
	PRIMER NOMBRE	Francisco	SEGUNDO NOMBRE José
PADRE	PRIMER NOMBRE	Rnee	SEGUNDO NOMBRE
MADRE	PRIMER NOMBRE	Irma	SEGUNDO NOMBRE

FECHA Y LUGAR DE NACIMIENTO	DIA	MES	AÑO	PAIS	LOCALIDAD o PROVINCIA	NACIONALIDAD
	31	7	1956	Uruguay	Montevideo	Uruguayo(,Cdo.).-

1	OCUPACION	desde 1968 a 1969 Escuela Industrial.- desde 1969 a 1970 Escuela Industrial de Comercio.- desde 1970 a 1971 Liceo Nro. 23. Radio Oriental desde 1971 a la fecha, Cargo Cadete .-
2	DOMICILIO	desde 1968 a 1976 Avdas Millán 4594.- desde 1976 a la fecha Thaim Nro. 978.

		SERIE	NUMERO		DOC. de IDENT.
3	CREDENCIAL CIVICA	BZA	27.069		1.257.139

PARA SER PRESENTADO ANTE LAS AUTORIDADES DE A.N.P.
OBJETO DE LA TRAMITACION Ocupar cargo.-

1 - Consignar con precisión lugar de trabajo o estudio los 10 últimos años.
2 - Consignar con precisión cada domicilio en los últimos 10 años.
3 - Consignar si ha tenido traslados y números anteriores.

FIRMA DEL SOLICITANTE

COMISARIA SECCIONAL Uno.-

Pase a sus efectos al Departamento 3 de la D. N. I. I.

WILSON RAMON PRUENCE.
COMISARIO

D. N. I. I..-.DEPARTAMENTO Nº 3

DIA	MES	AÑO
08	DIC.	1978

Se hace constar que el titular de la presente solicitud registra las siguientes anotaciones en el fichero de esta Dirección

DIRECCION NACIONAL DE INFORMACION E INTELIGENCIA
DEPARTAMENTO
FICHERO

SIN ANOTACIONES

POR EL JEFE DEL DEPARTAMENTO N.o 3
y por su orden

Benito RO... ...ILLA
SUB ...

106211

2173

J.P.M. O y M Fórm. 05.342

Fórm. . 670

L-B-M-X

JUNTA DE COMANDANTES
EN JEFE
SERVICIO DE INFORMACION DE DEFENSA

DEPARTAMENTO	DIA	MES	AÑO
Montevideo	13	11	1978

N.o 1.263 aey

- SOLICITUD DE CONSTANCIA DE HABILITACION PARA CARGOS PUBLICOS -

TITULAR	APELLIDO PATERNO: PORCAL	APELLIDO MATERNO: SILVA	
	PRIMER NOMBRE: María	SEGUNDO NOMBRE: del Carmen	
PADRE	PRIMER NOMBRE: Domingo	SEGUNDO NOMBRE: Renee	
MADRE	PRIMER NOMBRE: Zulema	SEGUNDO NOMBRE: Sirila	

FECHA Y LUGAR DE NACIMIENTO	DIA	MES	AÑO	PAIS	LOCALIDAD o PROVINCIA	NACIONALIDAD
	21	6	1960	Uruguay	Flores	Uruguaya(Solt.).-

1	OCUPACION	desde 1965 a 1971 Escuela Simón Bolivar. desde 1972 a 1975 Liceo Zorrilla. desde 1975 a 1977 Liceo Miranda. desde 1977 a la fecha Labores.-
2	DOMICILIO	Requena Nro. 1956 desde 1966 a 1976.- Bv. España XXXX casi Libertad desde 1976 a fin de ese año.- Avda. Instrucciones Nro. 950 desde Noviembre de 1976 a la fecha.-

		SERIE	NUMERO		DOC. de IDENT.
3	CREDENCIAL CIVICA	BNA	35.856		1.495.742

PARA SER PRESENTADO ANTE LAS AUTORIDADES DE MINISTERIO DEL INTERIOR.-
OBJETO DE LA TRAMITACION Para ingreso en Instituto Pcial..-

1 - Consignar con precisión, lugar de trabajo o estudio los 10 últimos años.
2 - Consignar con precisión cada domicilio en los últimos 10 años.
3 - Consignar si ha tenido traslados y números anteriores.

Carmen Porcal Silva
FIRMA DEL SOLICITANTE

COMISARIA SECCIONAL 8va.-

Pase a sus efectos al Departamento 3 de la D. N. I. I.

WILSON RUNDIN PRUENCE.-
COMISARIO

D. N. I. I..-.DEPARTAMENTO Nº 3

DIA 08 MES DIC AÑO 1978

Se hace constar que el titular de la presente solicitud registra las siguientes anotaciones en el fichero de esta Dirección

DEPARTAMENTO Nº 3

SIN ANOTACIONES

POR EL JEFE DEL DEPARTAMENTO N.o 3
y por su orden

Benito GONZALEZ DONILLA
SUB - COMISARIO

106212

2173

S.I.D.
J.P.M. O y M Fórm. 05.342

Fórm.. 670

L - D - M. X

JUNTA DE COMANDANTES
EN JEFE
SERVICIO DE INFORMACION DE DEFENSA

DEPARTAMENTO	DIA	MES	AÑO
Montevideo	14	11	1978

N.o 1.321 aer

- SOLICITUD DE CONSTANCIA DE HABILITACION PARA CARGOS PUBLICOS -

		APELLIDO PATERNO	APELLIDO MATERNO
TITULAR		VULETICH	BETILLO
	PRIMER NOMBRE	Juan	SEGUNDO NOMBRE Carlos
PADRE	PRIMER NOMBRE	Juan	SEGUNDO NOMBRE María
MADRE	PRIMER NOMBRE	Yolanda	SEGUNDO NOMBRE María

FECHA Y LUGAR DE NACIMIENTO	DIA	MES	AÑO	PAIS	LOCALIDAD o PROVINCIA	NACIONALIDAD
	25	12	1957	Uruguay	Montevideo	Uruguayo(Solt.).-

1	OCUPACION	desde 1964 a 1971 Escuela Colegio Pio.- desde 1968 a 1972 Liceo en Colegio Pio.- desde 1975 a la fecha U.T.U.
2	DOMICILIO	Danubio Nro. 5092 desde 1957 a la fecha.-

3	CREDENCIAL CIVICA	SERIE	NUMERO		DOC. de IDENT.
		BZ A	27.908		1.586.645

PARA SER PRESENTADO ANTE LAS AUTORIDADES DE DIRECCION GENERAL DE AVIACION CIVIL.-
OBJETO DE LA TRAMITACION Ocupar cargo..-

1 - Consignar con precisión lugar de trabajo o estudio los 10 últimos años.
2 - Consignar con precisión cada domicilio en los últimos 10 años.
3 - Consignar si ha tenido traslados y números anteriores.

FIRMA DEL SOLICITANTE

COMISARIA SECCIONAL 8va.-

Pase a sus efectos al Departamento 3 de la D. N. I. I.

WILSON RONDAN PRUENCE.
COMISARIO

D. N. I. I..-.DEPARTAMENTO Nº 3

DIA	MES	AÑO
08	DIC.	1978

Se hace constar que el titular de la presente solicitud registra las siguientes anotaciones en el fichero de esta Dirección

SIN ANOTACIONES

POR EL [illegible] TO N.o 3
y por [illegible]

[illegible] NILLA

166215

2173

S. I. D.
J.P.M. O y M Fórm. 05.342

Fórm. . 670

L - B - M - Y

JUNTA DE COMANDANTES EN JEFE
SERVICIO DE INFORMACION DE DEFENSA

DEPARTAMENTO	DIA	MES	AÑO
Montevideo	15	11	1978

N.o 1.367 asy

- SOLICITUD DE CONSTANCIA DE HABILITACION PARA CARGOS PUBLICOS -

TITULAR	APELLIDO PATERNO: TEJERA	APELLIDO MATERNO: FERNANDEZ	
	PRIMER NOMBRE: Ariel	SEGUNDO NOMBRE: Dario	
PADRE	PRIMER NOMBRE: Francisco	SEGUNDO NOMBRE:	
MADRE	PRIMER NOMBRE: María	SEGUNDO NOMBRE: Esmeralda	

FECHA Y LUGAR DE NACIMIENTO	DIA	MES	AÑO	PAIS	LOCALIDAD o PROVINCIA	NACIONALIDAD
	26	6	1955	Urugua	Montevideo	Uruguayo(Solt.).-

1	**OCUPACION**	desde 1962 a 1974 Escuela de Recuperación Nro. 203.- desde 1974 a la fecha desocupado.-
2	**DOMICILIO**	Cnel. Raiz Nro.1059 desde 1955 a la fecha.-

		SERIE	NUMERO		DOC. de IDENT.
3	CREDENCIAL CIVICA	BZB	44.223		1.383.305

PARA SER PRESENTADO ANTE LAS AUTORIDADES DE DIRECCION GENERAL IMPOSITIVA.
OBJETO DE LA TRAMITACION Para ocupar cargo.-

1 - Consignar con precisión lugar de trabajo o estudio los 10 últimos años.
2 - Consignar con precisión cada domicilio en los últimos 10 años.
3 - Consignar si ha tenido traslados y números anteriores.

Ariel Tejera
FIRMA DEL SOLICITANTE

COMISARIA SECCIONAL 8va.-

Pase a sus efectos al Departamento 3 de la D. N. I. I.

WILSON HONORA PRUENCE.
COMISARIO

D. N. I. I..-.DEPARTAMENTO Nº 3

DIA 08 MES DIC. AÑO 1978

Se hace constar que el titular de la presente solicitud registra las siguientes anotaciones en el fichero de esta Dirección

POR EL JEFE DEL DEPARTAMENTO N.o 3
y por su orden

Benito GONZALEZ BONILLA
SUB-COMISARIO

106214

J.P.M. O y M Fórm. 05.342

Fórm.. 670

L-B-M-X

JUNTA DE COMANDANTES
EN JEFE
SERVICIO DE INFORMACION DE DEFENSA

DEPARTAMENTO	DIA	MES	AÑO
Montevideo	15	11	1978

N.o 1.336.-

- SOLICITUD DE CONSTANCIA DE HABILITACION PARA CARGOS PUBLICOS -

TITULAR	APELLIDO PATERNO: VOLA	APELLIDO MATERNO: ZAFFARONI
	PRIMER NOMBRE: Marta	SEGUNDO NOMBRE: María
PADRE	PRIMER NOMBRE: Pedro	SEGUNDO NOMBRE: Carlos
MADRE	PRIMER NOMBRE: Marta	SEGUNDO NOMBRE: María

FECHA Y LUGAR DE NACIMIENTO	DIA	MES	AÑO	PAIS	LOCALIDAD o PROVINCIA	NACIONALIDAD
	5	1	1952	R.O.del Uruguay	Montevideo	Oriental-Soltera

1	**OCUPACION**	De 1968 a 1970.Liceo Nro.9.-Preparatorio.= De 1970 a 1973.U.T.U.Secretariado.= De 1973 a la fecha.-Instituto Nal.de Docencia,Centro No.2.-
2	**DOMICILIO**	Edison Nro.4697.-Desde 1964 a la fecha.-

		SERIE	NUMERO		DOC. de IDENT.	
3	CREDENCIAL CIVICA	B.Z.A.	23087			1.241.270.

PARA SER PRESENTADO ANTE LAS AUTORIDADES DE 1 CONSEJO NACIONAL DE EDUCACION.(CONAE).-
OBJETO DE LA TRAMITACION (Para ingreso como docente).-

1 - Consignar con precisión lugar de trabajo o estudio los 10 últimos años.
2 - Consignar con precisión cada domicilio en los últimos 10 años.
3 - Consignar si ha tenido traslados y números anteriores.

FIRMA DEL SOLICITANTE

COMISARIA SECCIONAL 6va.Mar.-

Pase a sus efectos al Departamento 3 de la D. N. I. I.

WILSON ROBAIN PRUENCE.-
COMISARIO

D. N. I. I. DEPARTAMENTO Nº 3

08 DIC. 1978

Se hace constar que el titular de la presente solicitud registra las siguientes anotaciones en el fichero de esta Dirección

SIN ANOTACIONES

POR EL J... ...o 3
y por s...

Benit... ...RILLA
SUB-COMISARIO

2173

106215

J.P.M. O y M Fórm. 05.342

Fórm.. 670

L-B-M.X

JUNTA DE COMANDANTES
EN JEFE
SERVICIO DE INFORMACION DE DEFENSA

DEPARTAMENTO	DIA	MES	AÑO
Montevidec	7	11	1978

N.o 1.155.-

- SOLICITUD DE CONSTANCIA DE HABILITACION PARA CARGOS PUBLICOS -

TITULAR	APELLIDO PATERNO: ACOSTA y [illegible]	APELLIDO MATERNO: GARCIA de PIMIENTA	
	PRIMER NOMBRE: Dorila	SEGUNDO NOMBRE: ———	
PADRE	PRIMER NOMBRE: José	SEGUNDO NOMBRE: ———	
MADRE	PRIMER NOMBRE: Dorila	SEGUNDO NOMBRE: Amelia	

FECHA Y LUGAR DE NACIMIENTO	DIA	MES	AÑO	PAIS	LOCALIDAD o PROVINCIA	NACIONALIDAD
	12	12	1934	R.O.del Uruguay	Canelones	oriental,casada.-

1	OCUPACION	De 1968 a la fecha se desempeña en labores diversas.-
2	DOMICILIO	De 1963 a Octubre del presente año,en Pilar Cabrera Nro.704 (Las Piedras)Dpto. de Canelones.-De fines de Octubre a ña fecha en Cno,Ariel Nro.5065.-

		SERIE	NUMERO		DOC. de IDENT.
3	CREDENCIAL CIVICA	C.D.A.	26.198	Canelones ,única.-	1.624.295.-

PARA SER PRESENTADO ANTE LAS AUTORIDADES DE
OBJETO DE LA TRAMITACION CONAR,aspirante al cargo de Auxiliar de Servicio.-

1 - Consignar con precisión lugar de trabajo o estudio los 10 últimos años.
2 - Consignar con precisión cada domicilio en los últimos 10 años.
3 - Consignar si ha tenido traslados y números anteriores.

Dorila A. de Pimienta
FIRMA DEL SOLICITANTE

POLICIA DE MONTEVIDEO SECCIONAL 8va.

COMISARIA SECCIONAL 8va.- cab.-

Pase a sus efectos al Departamento 3 de la D. N. I. I.

WILSON PRUENCE
COMISARIO

D. N. I. I..-.DEPARTAMENTO Nº 3

DIA 11 NOV. AÑO 78

Se hace constar que el titular de la presente solicitud registra las siguientes anotaciones en el fichero de esta Dirección

DIRECCION NACIONAL DE INTELIGENCIA

SIN ANOTACIONES

JEF CANELONES CARECE.-

P/A Silvia Lara Borges
Subcomisario

2173

106217

J.P.M. O y M Fórm. 05.342

Fórm. . 670

L-B-M.A

JUNTA DE COMANDANTES
EN JEFE
SERVICIO DE INFORMACION DE DEFENSA

DEPARTAMENTO	DIA	MES	AÑO
Montevideo	15	11	1978

N.o 1.369 asv

- SOLICITUD DE CONSTANCIA DE HABILITACION PARA CARGOS PUBLICOS -

TITULAR	APELLIDO PATERNO: ECHUDEZ		APELLIDO MATERNO: RIVAS	
	PRIMER NOMBRE: RAUL		SEGUNDO NOMBRE: MARIA	
PADRE	PRIMER NOMBRE: José		SEGUNDO NOMBRE: María	
MADRE	PRIMER NOMBRE: Regina		SEGUNDO NOMBRE: Claudia	

FECHA Y LUGAR DE NACIMIENTO	DIA	MES	AÑO	PAIS	LOCALIDAD o PROVINCIA	NACIONALIDAD
	5	6	1959	Uruguay	Montevideo	Uruguayo(Sotl.).-

1 OCUPACION: desde 1964 a 1970 Escuela Nro. 145.-
desde 1971 a 1978 Estación de Serv. sita en Burguez y L.A.de Herrera
desde 1974 a la fecha. desocupado.-

2 DOMICILIO: Lezica Nro. 1659 Apto. 2 desde 1959 a 1975.-

3 CREDENCIAL CIVICA	SERIE	NUMERO		DOC. de IDENT.
	BUA	16.180		1.473.110

PARA SER PRESENTADO ANTE LAS AUTORIDADES DE U.T.E.
OBJETO DE LA TRAMITACION: cupar cargo.-

1 - Consignar con precisión lugar de trabajo o estudio los 10 últimos años.
2 - Consignar con precisión cada domicilio en los últimos 10 años.
3 - Consignar si ha tenido traslados y números anteriores.

José María Echudez Rivas
FIRMA DEL SOLICITANTE

COMISARIA SECCIONAL 8va.-

Pase a sus efectos al Departamento 3 de la D. N. I. I.

WILSON ROMAN PRUENCE.
COMISARIO

D. N. I. I.--.DEPARTAMENTO Nº 3

DIA	MES	AÑO
08	DIC.	1978

Se hace constar que el titular de la presente solicitud registra las siguientes anotaciones en el fichero de esta Dirección

SIN ANOTACIONES

POR EL JEFE DEL DEPARTAMENTO N.o 3
y por su orden

2173

166216

J.P.M. O y M Fórm. 05.342

Fórm.. 670

L.B.M.X

JUNTA DE COMANDANTES
EN JEFE
SERVICIO DE INFORMACION DE DEFENSA

DEPARTAMENTO	DIA	MES	AÑO
Montevideo	15	11	1978

N.o 1.357

- SOLICITUD DE CONSTANCIA DE HABILITACION PARA CARGOS PUBLICOS -

TITULAR	APELLIDO PATERNO: GRETTER de LAGOS	APELLIDO MATERNO: REYES	
	PRIMER NOMBRE: María	SEGUNDO NOMBRE: Mercedes	
PADRE	PRIMER NOMBRE: José	SEGUNDO NOMBRE: Luis	
MADRE	PRIMER NOMBRE: Lus	SEGUNDO NOMBRE:	

FECHA Y LUGAR DE NACIMIENTO	DIA	MES	AÑO	PAIS	LOCALIDAD o PROVINCIA	NACIONALIDAD
	1.	5.	1938	Uruguay	Montevideo	Uruguaya(Nac.)=

1	**OCUPACION**	desde 1963 a 1974 Escuela de Fonoaudiología.- desde 1974 a 1976 Curso de Perforadora de Máquina IBM. desde 1976 a la fecha Labores.-
2	**DOMICILIO**	Haig Aro. 4237 desde 1964 a la fecha.-

		SERIE	NUMERO		DOC. de IDENT.
3	**CREDENCIAL CIVICA**	828	46.220		1.336.438

PARA SER PRESENTADO ANTE LAS AUTORIDADES DE La República Oriental del Uruguay
OBJETO DE LA TRAMITACION cupar Cargo.

1 - Consignar con precisión lugar de trabajo o estudio los 10 últimos años.
2 - Consignar con precisión cada domicilio en los últimos 10 años.
3 - Consignar si ha tenido traslados y números anteriores.

María Mercedes Gretter
FIRMA DEL SOLICITANTE

COMISARIA SECCIONAL 3va.

Pase a sus efectos al Departamento 3 de la D. N. I. I.

WILSON [illegible] PRUDENCE.
COMISARIO

D. N. I. I.-.DEPARTAMENTO Nº 3

DIA	MES	AÑO
08	DIC.	1978

Se hace constar que el titular de la presente solicitud registra las siguientes anotaciones en el fichero de esta Dirección

SIN ANOTACIONES

POR EL JEFE DEL DEPARTAMENTO N.o 3
y por su orden

A 2173

186218

U.P.M. O y M Fórm. 05.342

Fórm. . 670

L - B - M - X

JUNTA DE COMANDANTES
EN JEFE
SERVICIO DE INFORMACION DE DEFENSA

DEPARTAMENTO	DIA	MES	AÑO
Montevideo.	24.	1 1.	78.

N.o 1662.f.s.n.=

- SOLICITUD DE CONSTANCIA DE HABILITACION PARA CARGOS PUBLICOS -

TITULAR	APELLIDO PATERNO: Perez.	APELLIDO MATERNO: Gonzalez.=
	PRIMER NOMBRE: Alicia.	SEGUNDO NOMBRE: .....
PADRE	PRIMER NOMBRE: Julio.	SEGUNDO NOMBRE: Cesar.
MADRE	PRIMER NOMBRE: Maria.	SEGUNDO NOMBRE: Gladys.

FECHA Y LUGAR DE NACIMIENTO	DIA	MES	AÑO	PAIS	LOCALIDAD o PROVINCIA	NACIONALIDAD
	8.	3.	959.	Uruguay.	Montevideo.	Uruguaya. Soltera.

1	OCUPACION	Labores.=
2	DOMICILIO	Edison No.4816.desde 1977 a la fecha.anteriormente.año 1973 a 1977 Fulton No. 1459 .año 1959 a 1973.Comercio No.2285.

		SERIE	NUMERO		DOC. de IDENT.
3	CREDENCIAL CIVICA	M. Z. A.	29206.		1.799.763.

PARA SER PRESENTADO ANTE LAS AUTORIDADES DE: Ministerio de Salud Pública.=
OBJETO DE LA TRAMITACION: para solicitar ingreso .=

1 - Consignar con precisión, lugar de trabajo o estudio los 10 últimos años.
2 - Consignar con precisión cada domicilio en los últimos 10 años.
3 - Consignar si ha tenido traslados y números anteriores.

Alicia Perez
FIRMA DEL ~~SOLICITANTE~~

COMISARIA SECCIONAL 8va.

Pase a sus efectos al Departamento 3 de la D. N. I. I.

JOSE LENDIETA RABELINO.=
COMISARIO

08 DIC. 1978

D. N. I. I.-.DEPARTAMENTO Nº 3

Se hace constar que el titular de la presente solicitud registra las siguientes anotaciones en el fichero de esta Dirección

DEPARTAMENTO Nº. 3

SIN ANOTACIONES

POR EL JEFE DEL DEPARTAMENTO N.o 3
y por su orden

Benito GONZALEZ BONILLA
SUB-COMISARIO

106220

2173

J.P.M. O y M Fórm. 05.342

Fórm.. 670

L-B-H-K

JUNTA DE COMANDANTES
EN JEFE
SERVICIO DE INFORMACION DE DEFENSA

DEPARTAMENTO	DIA	MES	AÑO
Montevideo	23	11	1978

N.o 1.627 may

- SOLICITUD DE CONSTANCIA DE HABILITACION PARA CARGOS PUBLICOS -

TITULAR	APELLIDO PATERNO: IBARRA	APELLIDO MATERNO: PEREIRA
	PRIMER NOMBRE: Elva	SEGUNDO NOMBRE: Nelida
PADRE	PRIMER NOMBRE: Gregorio	SEGUNDO NOMBRE: Amalio
MADRE	PRIMER NOMBRE: Francisca	SEGUNDO NOMBRE: Sn

FECHA Y LUGAR DE NACIMIENTO	DIA	MES	AÑO	PAIS	LOCALIDAD o PROVINCIA	NACIONALIDAD
	29	5	1928	Uruguay	Montevideo	Uruguaya(Div.).-

1	**OCUPACION**	desde 1967 a la fecha Labores.-
2	**DOMICILIO**	Leffalleto Nro. 1196 Apartamento 1 desde 1961 a la fecha.-

3	CREDENCIAL CIVICA	SERIE	NUMERO		DOC. de IDENT.	
		51A	1.205			1.651826

PARA SER PRESENTADO ANTE LAS AUTORIDADES DE C.O.N.A.E.
OBJETO DE LA TRAMITACION Para ocupar cargo.-

1 - Consignar con precisión lugar de trabajo o estudio los 10 últimos años.
2 - Consignar con precisión cada domicilio en los últimos 10 años.
3 - Consignar si ha tenido traslados y números anteriores.

Elva N. Ibarra
FIRMA DEL SOLICITANTE

COMISARIA SECCIONAL Ocho.-

Pase a sus efectos al Departamento 3 de la D. N. I. I.

JOSE BENDITTA ABELINO.
COMISARIO

D. N. I. I.-.DEPARTAMENTO Nº 3

DIA	MES	AÑO

Se hace constar que el titular de la presente solicitud registra las siguientes anotaciones en el ficaero de esta Dirección

DEPARTAMENTO Nº 3

POR EL JEFE DEL DEPARTAMENTO N.º 3
Y POR SU ORDEN

OSCAR LARA BORGES
SUB-COMISARIO

2173

106221

J.P.M. O y M Fórm. 05.342

Fórm. . 670

JUNTA DE COMANDANTES C-B-H-X
EN JEFE
SERVICIO DE INFORMACION DE DEFENSA

DEPARTAMENTO	DIA	MES	AÑO
Montevideo	22	11	1978

N.o 1.587 aey

- SOLICITUD DE CONSTANCIA DE HABILITACION PARA CARGOS PUBLICOS -

TITULAR	APELLIDO PATERNO: MACHADO de AVILA	APELLIDO MATERNO: MANSILLA	
	PRIMER NOMBRE: Nancy	SEGUNDO NOMBRE: Raquel	
PADRE	PRIMER NOMBRE: Genaro	SEGUNDO NOMBRE: Agustin	
MADRE	PRIMER NOMBRE: Nelsa	SEGUNDO NOMBRE:	

FECHA Y LUGAR DE NACIMIENTO	DIA	MES	AÑO	PAIS	LOCALIDAD o PROVINCIA	NACIONALIDAD
	1	2	1949	Uruguay	Montevideo	Uruguaya(Cda.).-

1	OCUPACION	Labores desde 1968 a la fecha.-
2	DOMICILIO	8 de Octubre N.o. 4763 8 Apto. 4 desde 1957 a 1971 SAbastopol esq. Eucebio Vidal. desde 1971 a 1974. Gambeta N.o. 1193 8 Apto. 1. desde 1974 a la Fecha.-

		SERIE	NUMERO		DOC. de IDENT.
3	CREDENCIAL CIVICA	BDB	35.023		1.197.001

PARA SER PRESENTADO ANTE LAS AUTORIDADES DE M.S.P.
OBJETO DE LA TRAMITACION: Para ocupar cargo.-

1 - Consignar con precisión lugar de trabajo o estudio los 10 últimos años.
2 - Consignar con precisión cada domicilio en los últimos 10 años.
3 - Consignar si ha tenido traslados y números anteriores.

FIRMA DEL SOLICITANTE

COMISARIA SECCIONAL 8va.-

Pase a sus efectos al Departamento 3 de la D. N. I. I.

JOSE MENDIETA RABELINO.-
COMISARIO

D. N. I. I.-.DEPARTAMENTO Nº 3

DIA 08 MES DIC. AÑO 1978

Se hace constar que el titular de la presente solicitud registra las siguientes anotaciones en el fichero de esta Dirección

SIN ANOTACIONES

POR EL JEFE DEL DEPARTAMENTO N.º 3
Y POR SU ORDEN

106222

2173

J.P.M. O y M Fórm. 05.342

Fórm. . 670

JUNTA DE COMANDANTES EN JEFE
SERVICIO DE INFORMACION DE DEFENSA

L - B - M - X

DEPARTAMENTO	DIA	MES	AÑO
Montevideo	16	11	1978

N.o 1.415 aey

- SOLICITUD DE CONSTANCIA DE HABILITACION PARA CARGOS PUBLICOS -

TITULAR	APELLIDO PATERNO VEGA	APELLIDO MATERNO FITTIPALDI	
	PRIMER NOMBRE Miguel	SEGUNDO NOMBRE Angel	
PADRE	PRIMER NOMBRE Regino	SEGUNDO NOMBRE	
MADRE	PRIMER NOMBRE Dora	SEGUNDO NOMBRE	

FECHA Y LUGAR DE NACIMIENTO	DIA	MES	AÑO	PAIS	LOCALIDAD o PROVINCIA	NACIONALIDAD
	2	5	1952	Uruguay	Montevideo	Uruguayo(Cdo.).-

1	**OCUPACION**	Escuela Industrial Industrias Navales desde 1967 a 1971.- Fábrica de Vidrio José Burti desde 1971 a 1972 Cinoca desde 1972 a la Fecha.-
2	**DOMICILIO**	desde 1964 a 1974 América Vespucio casi R conquista. desde 1974 a la fecha Pasaje de la Vía Nr8. 454 Apto. 3

3	**CREDENCIAL CIVICA**	SERIE BZA	NUMERO 23.414		DOC. de IDENT.	1.362.287

PARA SER PRESENTADO ANTE LAS AUTORIDADES DE A.F.E.
OBJETO DE LA TRAMITACION Para ocupar cargo.-

1 - Consignar con precisión lugar de trabajo o estudio los 10 últimos años.
2 - Consignar con precisión cada domicilio en los últimos 10 años.
3 - Consignar si ha tenido traslados y números anteriores.

Miguel A Vega Fittipaldi
FIRMA DEL SOLICITANTE

COMISARIA SECCIONAL 8va.-

Pase a sus efectos al Departamento 3 de la D. N. I. I.

WILSON ADRIAN PRUENCE.-
COMISARIO

D. N. I. I.- DEPARTAMENTO Nº 3

DIA 08 MES DIC. AÑO 1978

Se hace constar que el titular de la presente solicitud registra las siguientes anotaciones en el fichero de esta Dirección

DIRECCION NACIONAL DE INFORMACION E INTELIGENCIA
DEPARTAMENTO 3

SIN ANOTACIONES

EL JEFE DEL DEPARTAMENTO N.o 3
y por su orden

Ernesto GONZALEZ BONILLA
SUB - COMISARIO

106223

2173

J.P.M. O y M Fórm. 05.342

Fórm.. 670

L.O.M.y

JUNTA DE COMANDANTES
EN JEFE
SERVICIO DE INFORMACION DE DEFENSA

DEPARTAMENTO	DIA	MES	AÑO
	24	11	197

N.o 1.711

- SOLICITUD DE CONSTANCIA DE HABILITACION PARA CARGOS PÚBLICOS -

TITULAR	APELLIDO PATERNO	APELLIDO MATERNO	
	PRIMER NOMBRE	SEGUNDO NOMBRE	Graciela
PADRE	PRIMER NOMBRE	SEGUNDO NOMBRE	
MADRE	PRIMER NOMBRE	SEGUNDO NOMBRE	Eugenia

FECHA Y LUGAR DE NACIMIENTO	DIA	MES	AÑO	PAIS	LOCALIDAD o PROVINCIA	NACIONALIDAD
	9	3	19			

1	**OCUPACION**	desde 1965 a 1971 [illegible] Yucatan.- desde 1972 a 1975 [illegible] Yucatan.- desde 1976 a la Fecha Preparatorios de Medicina Liceo Zorrilla.-
2	**DOMICILIO**	[illegible].-

3	**CREDENCIAL CIVICA**	SERIE	NUMERO		**DOC. de IDENT.**	

PARA SER PRESENTADO ANTE LAS AUTORIDADES DE 2 [illegible] Asignaciones, Familiares y Fcio. Legislativo.-
OBJETO DE LA TRAMITACION Para ocupar cargo.-

1 - Consignar con precisión lugar de trabajo o estudio los 10 últimos años.
2 - Consignar con precisión cada domicilio en los últimos 10 años.
3 - Consignar si ha tenido traslados y números anteriores.

FIRMA DEL SOLICITANTE

COMISARIA SECCIONAL [illegible]

Pase a sus efectos al Departamento 3 de la D. N. I. I. [illegible].-

COMISARIO

D. N. I. I.- DEPARTAMENTO Nº 3

DIA 08 DIC. MES AÑO 1978

Se hace constar que el titular de la presente solicitud registra las siguientes anotaciones en el fichero de esta Dirección

SIN ANOTACIONES

POR EL JEFE [illegible] DEPARTAMENTO N.o 3
y por [illegible]

Sub. Crio. Carlos Anibal Latour Rosa

2173

106224

J.P.M. O y M Fórm. 05.342

Fórm.. 670

L-B-H-x

JUNTA DE COMANDANTES
EN JEFE
SERVICIO DE INFORMACION DE DEFENSA

DEPARTAMENTO	DIA	MES	AÑO
Montevideo	8	11	1978

N.o 1.175.-

- SOLICITUD DE CONSTANCIA DE HABILITACION PARA CARGOS PUBLICOS -

		APELLIDO PATERNO	APELLIDO MATERNO
TITULAR		SENA	RIVERO
	PRIMER NOMBRE	Julio	SEGUNDO NOMBRE Cesar
PADRE	PRIMER NOMBRE	Eleuto	SEGUNDO NOMBRE ------
MADRE	PRIMER NOMBRE	Benita	SEGUNDO NOMBRE ------

FECHA Y LUGAR DE NACIMIENTO	DIA	MES	AÑO	PAIS	LOCALIDAD o PROVINCIA	NACIONALIDAD
	23	11	1945	R.O.del Uruguay	Rocha.-	oriental,casado.-

1	OCUPACION	De 1968 a 1976 funcionario del Dirección Nacional de Bomberos.- De 1977 a la fecha changas varias.-
2	DOMICILIO	De 1968a 1971 en José A.Rigot S/N Rocha.-De 1971 a 1976 en Cuartelillo de Bomberos de Las Piedras.-De 1977 a la fecha en Cno.Santos 4580.-

		SERIE	NUMERO			
3	CREDENCIAL CIVICA	C.D.A.	45.272	Ant:E.F.C.628.-	DOC. de IDENT.	1.905.070.-

PARA SER PRESENTADO ANTE LAS AUTORIDADES DE
OBJETO DE LA TRAMITACION Dirección Nal. de Bomberos,aspirante a reingreso.-

1 - Consignar con precisión, lugar de trabajo o estudio los 10 últimos años.
2 - Consignar con precisión cada domicilio en los últimos 10 años.
3 - Consignar si ha tenido traslados y números anteriores.

FIRMA DEL SOLICITANTE

COMISARIA SECCIONAL 8va.-cab.-

Pase a sus efectos al Departamento 3 de la D. N. I. I.

WILSON [illegible] PRUENCE
COMISARIO

POLICIA DE MONTEVIDEO
SECCIONAL 8ª

D. N. I. I.- DEPARTAMENTO Nº 3

DIA	MES	AÑO
8	nic.	1978

anotaciones en el fichero de esta Dirección

Se hace constar que el titular de la presente solicitud registra las siguientes

SIN ANOTACIONES

POR EL JEFE DEL DEPARTAMENTO Nº 3
y por su orden

CARLOS [illegible] ROCA
SUB COMISARIO

108225 2173

J.P.M. O y M Fórm. 05.342

Fórm.. 670

L-B-M-X.

JUNTA DE COMANDANTES
EN JEFE
SERVICIO DE INFORMACION DE DEFENSA

DEPARTAMENTO	DIA	MES	AÑO
Montevideo	22	11	1978

N.o 1.586 aay

- SOLICITUD DE CONSTANCIA DE HABILITACION PARA CARGOS PUBLICOS -

TITULAR	APELLIDO PATERNO: BLANCO [illegible]	APELLIDO MATERNO: BARRIOS	
	PRIMER NOMBRE: Adriana	SEGUNDO NOMBRE: Anabel	
PADRE	PRIMER NOMBRE: Federico	SEGUNDO NOMBRE: Pedro	
MADRE	PRIMER NOMBRE: Lea	SEGUNDO NOMBRE: Adela	

FECHA Y LUGAR DE NACIMIENTO	DIA	MES	AÑO	PAIS	LOCALIDAD o PROVINCIA	NACIONALIDAD
	27	9	1954	Uruguay	Montevideo	Uruguaya(Soltera)

1 OCUPACION: desde 1966 a 1972 Liceo Nro. 3.-
desde 1972 a la fecha Facultad de Derecho.-

2 DOMICILIO: Bell Nro. 1241 desde 1954 a la fecha.-

3 CREDENCIAL CIVICA	SERIE	NUMERO		DOC. de IDENT.
	BZA	26.314		1.324.171

PARA SER PRESENTADO ANTE LAS AUTORIDADES DE CONSEJO DE ASIGNACIONES FAMILIARES.-
OBJETO DE LA TRAMITACION PARA OCUPAR CARGO.-

1 - Consignar con precisión lugar de trabajo o estudio los 10 últimos años.
2 - Consignar con precisión cada domicilio en los últimos 10 años.
3 - Consignar si ha tenido traslados y números anteriores.

Adriana Blanco
FIRMA DEL SOLICITANTE

COMISARIA SECCIONAL 8.-

Paso a sus efectos al Departamento 3 de la D. N. I. I.

JOSE [illegible] BATELLINO
COMISARIO

D. N. I. I.-. DEPARTAMENTO Nº 3

DIA 08 MES DIC AÑO 1978

Se hace constar que el titular de la presente solicitud registra las siguientes anotaciones en el fichero de esta Dirección

DEPARTAMENTO N° 3

SIN ANOTACIONES

POR EL [illegible] DEPTO No 3
Y por [illegible]

106223

2173

J.P.M. O y M Fórm. 05.342

Fórm.. 670

L-B.M X

JUNTA DE COMANDANTES EN JEFE
SERVICIO DE INFORMACION DE DEFENSA

DEPARTAMENTO	DIA	MES	AÑO
Montevideo.	24.	11.	78

N.o 1656.f.s.m.

- SOLICITUD DE CONSTANCIA DE HABILITACION PARA CARGOS PUBLICOS -

TITULAR	APELLIDO PATERNO: Albertoni de Cortes.	APELLIDO MATERNO: Tonna.
	PRIMER NOMBRE: Myrna	SEGUNDO NOMBRE: de Lourdes.=
PADRE	PRIMER NOMBRE: Angel.=	SEGUNDO NOMBRE: .....
MADRE	PRIMER NOMBRE: Elvira	SEGUNDO NOMBRE: Maria.

FECHA Y LUGAR DE NACIMIENTO	DIA	MES	AÑO	PAIS	LOCALIDAD o PROVINCIA	NACIONALIDAD
	4.	2.	941.	Uruguay.	Montevideo.	Uruguaya.Casada.

1	**OCUPACION**	Labores.=
2	**DOMICILIO**	Francisco Torres Nb.3847.desde 1966 a la fecha.=

		SERIE	NUMERO		DOC. de IDENT.
3	CREDENCIAL CIVICA	C.B.C.	4311.		1.540.747.

PARA SER PRESENTADO ANTE LAS AUTORIDADES DE la Intendencia Municipal de Montevideo.
OBJETO DE LA TRAMITACION para solicitar ingreso.=

1 - Consignar con precisión lugar de trabajo o estudio los 10 últimos años.
2 - Consignar con precisión cada domicilio en los últimos 10 años.
3 - Consignar si ha tenido traslados y números anteriores.

FIRMA DEL SOLICITANTE

COMISARIA SECCIONAL 8va.

Pase a sus efectos al Departamento 3 de la D. N. I. I.

JOSE LANDETA RABELLO.=
COMISARIO

D. N. I. I.-. DEPARTAMENTO Nº 3

DIA	MES	AÑO
13	DIC.	1978

Se hace constar que el titular de la presente solicitud registra las siguientes anotaciones en el fichero de esta Dirección

DEPARTAMENTO M°. 3

SIN ANOTACIONES

106227

2173 - 1

J.P.M. O y M Fórm. 05.342

Fórm.. 670

L - E - X - M

JUNTA DE COMANDANTES
EN JEFE
SERVICIO DE INFORMACION DE DEFENSA

DEPARTAMENTO	DIA	MES	AÑO
Montevideo	8	11	1978

N.o 1.182.-

- SOLICITUD DE CONSTANCIA DE HABILITACION PARA CARGOS PUBLICOS -

	APELLIDO PATERNO	APELLIDO MATERNO
TITULAR	ALMADA	SARTOR
	PRIMER NOMBRE	SEGUNDO NOMBRE
	Silvia	Marta
PADRE	PRIMER NOMBRE	SEGUNDO NOMBRE
	Julio	César
MADRE	PRIMER NOMBRE	SEGUNDO NOMBRE
	Corina	Teresa

FECHA Y LUGAR DE NACIMIENTO	DIA	MES	AÑO	PAIS	LOCALIDAD o PROVINCIA	NACIONALIDAD
	4	10	1954	R.O.del Urugua	Montevideo.-	oriental, soltera.-

1	OCUPACION	De 1958 a 1970 estudiate del Liceo Madre Ana, ubicado en Avda. Sayago Nro 1090.- De 1971 a 1972 preparatorios Colegio Santa Teresa de Jesus, ubicado en Soriano y Salto.- De 1973 Secretariado, S.E.C.U. Florida y oriano. En 1974 Preparatorios Colegio S. Teresa de Jesus.- De 1976 a la fecha Facultad de Derecho.-
2	DOMICILIO	De 1968 a la fecha en Cno. Ariel Nro. 4677.-

		SERIE	NUMERO		DOC. de IDENT.
3	CREDENCIAL CIVICA	B.3.A.	27.572	Montevideo, única.-	1.302.271.-

PARA SER PRESENTADO ANTE LAS AUTORIDADES DE
OBJETO DE LA TRAMITACION Ministerio de E y Cultura (Recursos Humanos) aspirante al a Becaria Facultad de Medicina).-

1 - Consignar con precisión lugar de trabajo o estudio los 10 últimos años.
2 - Consignar con precisión cada domicilio en los últimos 10 años.
3 - Consignar si ha tenido traslados y números anteriores.

Silvia Almada
FIRMA DEL SOLICITANTE

COMISARIA SECCIONAL 8va.- cab.-

Pase a sus efectos al Departamento 3 de la D. N. I. I.

WILSON RONDAN PRUENCE
COMISARIO

POLICIA DE MONTEVIDEO
SECCIONAL 8ª

D. N. I. I.- DEPARTAMENTO Nº 3

DIA	MES	AÑO
08	DIC.	1978

Se hace constar que el titular de la presente solicitud registra las siguientes anotaciones en el fichero de esta Dirección

SIN ANOTACIONES

POR EL JEFE DEPARTAMENTO N.o 3
y por su ordenanza

Benito GONZALEZ BONILLA
SUB - COMISARIO

106223

2173

5.342

Fórm.. 670

L.B.M.X

JUNTA DE COMANDANTES
EN JEFE
SERVICIO DE INFORMACION DE DEFENSA

DEPARTAMENTO	DIA	MES	AÑO
Montevideo	8	11	1978

N.o 1.181.-

- SOLICITUD DE CONSTANCIA DE HABILITACION PARA CARGOS PUBLICOS -

		APELLIDO PATERNO	APELLIDO MATERNO
TITULAR		CANOSA	LOPEZ
	PRIMER NOMBRE	Myriam	SEGUNDO NOMBRE
PADRE	PRIMER NOMBRE	Celiar	SEGUNDO NOMBRE
MADRE	PRIMER NOMBRE	Rosa	SEGUNDO NOMBRE

FECHA Y LUGAR DE NACIMIENTO	DIA	MES	AÑO	PAIS	LOCALIDAD o PROVINCIA	NACIONALIDAD
	23	10	1957	R.O.del Uruguay	Montevideo.-	oriental,soltera.-

1	OCUPACION	De 1968 a 1969 cursó estudios primarios en la Escuela Nro.42,Bolivia.- De 1970 a 1974 Liceo Nro.9.- De 1974 a 1976 Preparatorios de Ingeniería Liceo Nro.6 (Bauzá).- De 1977 a la fecha cursa Teneduría de Libros en Academias Pitman.-
2	DOMICILIO	De 1968 a la fecha en Cornelli Nro.4070.-

		SERIE	NUMERO		DOC. de IDENT.	
3	CREDENCIAL CIVICA	B.2.A.	26.840	Montevideo,única.-		1.521.728.-

PARA SER PRESENTADO ANTE LAS AUTORIDADES DE
OBJETO DE LA TRAMITACION Sanidad Militar,aspirante al cargo auxiliar contable.-
y para A.F.E. aspirante a cargo Administrativo.-

1 - Consignar con precisión lugar de trabajo o estudio los 10 últimos años.
2 - Consignar con precisión cada domicilio en los últimos 10 años.
3 - Consignar si ha tenido traslados y números anteriores.

FIRMA DEL SOLICITANTE

COMISARIA SECCIONAL 8va.- cab.-

POLICIA DE MONTEVIDEO SECCIONAL 8ª

Pase a sus efectos al Departamento 3 de la D. N. I. I.

WILSON ROMAN PRUENCE
COMISARIO

D. N. I. I.- DEPARTAMENTO Nº 3

08 DIC. 1978

Se hace constar que el titular de la presente solicitud registra las siguientes anotaciones en el fichero de esta Dirección

SIN ANOTACIONES

POR EL JEFE DEPARTAMENTO N.o 3
y por su orden

[illegible]
SUB-COMISARIO

2173

106223

J.P.M. O y M Fórm. 05.342

Fórm.. 670

L-B-M-X

JUNTA DE COMANDANTES
EN JEFE
SERVICIO DE INFORMACION DE DEFENSA

DEPARTAMENTO	DIA	MES	AÑO
Montevideo	15	11	1978

N.o 1.349 ggy

- SOLICITUD DE CONSTANCIA DE HABILITACION PARA CARGOS PUBLICOS -

TITULAR	APELLIDO PATERNO: H/N.	APELLIDO MATERNO: ROSAS	
	PRIMER NOMBRE: Eduardo	SEGUNDO NOMBRE: Ariel	
PADRE	PRIMER NOMBRE: H/N.	SEGUNDO NOMBRE:	
MADRE	PRIMER NOMBRE: Lilian	SEGUNDO NOMBRE:	

FECHA Y LUGAR DE NACIMIENTO	DIA	MES	AÑO	PAIS	LOCALIDAD o PROVINCIA	NACIONALIDAD
	17	8	1955	Uruguay	Montevideo	Uruguay(Solt.)

1	**OCUPACION**	desde 1964 a 1970 Escuela Nro. 11 (Tacuarembó).- desde 1970 a 1974 Liceo Nro. 2 (Tacuarembó).- desde 1974 a la fecha Super-Mercado Shoppinj Plaza..-
2	**DOMICILIO**	desde 1957 a 1974 calle 62 S/N. (Barrio Ferrocarril) Tacuarembó.- desde 1974 a 1976 Aparicio Saravia casi Florencio.- desde 1976 a la fecha Avda. Eugenio Garzón Nro. 1209 N.

		SERIE	NUMERO		DOC. de IDENT.
3	**CREDENCIAL CIVICA**	828	45.399		1.836.754

PARA SER PRESENTADO ANTE LAS AUTORIDADES DE A.F.E.
OBJETO DE LA TRAMITACION Ocupar cargo.-

1 - Consignar con precisión lugar de trabajo o estudio los 10 últimos años.
2 - Consignar con precisión cada domicilio en los últimos 10 años.
3 - Consignar si ha tenido traslados y números anteriores.

Eduardo Ariel Rosas
FIRMA DEL SOLICITANTE

COMISARIA SECCIONAL 8va.-

Pase a sus efectos al Departamento 3 de la D. N. I. I.

WILSON AUGUSTO PRUENCE.
COMISARIO

D. N. I. I..-.DEPARTAMENTO Nº 3

DIA	MES	AÑO

Se hace constar que el titular de la presente solicitud registra las siguientes anotaciones en el fichero de esta Dirección

JEF TACUAREMBO CARECE.

DIRECCION NACIONAL DE INFORMACIONES E INTELIGENCIA
DEPARTAMENTO Nº 3

SIN ANOTACIONES

POR EL JEFE DEL DEPARTAMENTO N.o 3
y por su orden

Benito GONZALEZ BONILLA
SUB-COMISARIO

P. 2173 1

106230

J.P.M. O y M Fórm. 05.342

Fórm.. 670

L-B-M X.

..A DE COMANDANTES
..EN JEFE
SERVICIO DE INFORMACION DE DEFENSA

DEPARTAMENTO	DIA	MES	AÑO
Montevideo.	8.	11.	78.

N.o 1164.=f.s.m.

- SOLICITUD DE CONSTANCIA DE HABILITACION PARA CARGOS PUBLICOS -

TITULAR	APELLIDO PATERNO: Cedres.	APELLIDO MATERNO: Martinez.=
	PRIMER NOMBRE: Cons.	SEGUNDO NOMBRE: .....
PADRE	PRIMER NOMBRE: Julio.	SEGUNDO NOMBRE: .....
MADRE	PRIMER NOMBRE: Ana.=	SEGUNDO NOMBRE: .....

FECHA Y LUGAR DE NACIMIENTO	DIA	MES	AÑO	PAIS	LOCALIDAD o PROVINCIA	NACIONALIDAD
	16.	8.	952.	Uruguay.	Montevideo.	Uruguayo. Soltero.

1	**OCUPACION**	Empleado de Cuenca S.A. sito en Piñeiro No. 363. desde el año 1971 a la fecha. anteriormente año 1967 a 1971. Lateo S.A. ubicado en Uruguay No. 919.
2	**DOMICILIO**	Lafallete No. 1379. desde 1952 a la fecha.=

3	**CREDENCIAL CIVICA**	SERIE: A. U. A.	NUMERO: 12179.		DOC. de IDENT.	1.275.765.=

PARA SER PRESENTADO ANTE LAS AUTORIDADES DE de A.F.E.=
OBJETO DE LA TRAMITACION para solicitar ingreso.=

1 - Consignar con precisión lugar de trabajo o estudio los 10 últimos años.
2 - Consignar con precisión cada domicilio en los últimos 10 años.
3 - Consignar si ha tenido traslados y números anteriores.

Coco Cedres
FIRMA DEL SOLICITANTE

COMISARIA SECCIONAL 8va.

Pase a sus efectos al Departamento 3 de la D. N. I. I.

WILSON [illegible] PRUNCE.=
COMISARIO

D. N. I. I.--DEPARTAMENTO Nº 3

DIA	MES	AÑO
11	NOV.	1978

Se hace constar que el titular de la presente solicitud registra las siguientes anotaciones en el fichero de esta Dirección

DIRECCION NACIONAL DE INFORMACION E INTELIGENCIA — DEPARTAMENTO Nº 3 — FICHERO

SIN ANOTACIONES

POR EL JEFE DEL DEPARTAMENTO N.o 3
y por su orden

[illegible] ANILLA
[illegible]

2173

106231

J.P.M. O y M Fórm. 05.342

Fórm.. 670

"MES DEL XXX ANIVERSARIO DD LA DECLARACION UNIVERSAL DE LOS DERECHOS HUMANOS"

JUNTA DE COMANDANTES
EN JEFE

SERVICIO DE INFORMACION DE DEFENSA

DEPARTAMENTO	DIA	MES	AÑO	N.o
Montevideo.	18.	12.	78.	1964.f.s.m.

- SOLICITUD DE CONSTANCIA DE HABILITACION PARA CARGOS PUBLICOS -

TITULAR	CADEA. (APELLIDO PATERNO)	ALFONSO. (APELLIDO MATERNO)	
	Sidoro. (PRIMER NOMBRE)	Geremias.- (SEGUNDO NOMBRE)	
PADRE	Natalio. (PRIMER NOMBRE)	..... (SEGUNDO NOMBRE)	
MADRE	María. (PRIMER NOMBRE)	Filomena.- (SEGUNDO NOMBRE)	

FECHA Y LUGAR DE NACIMIENTO	DIA	MES	AÑO	PAIS	LOCALIDAD o PROVINCIA	NACIONALIDAD
	2.	11.	935.	Uruguay.	Montevideo.	Uruguayo.Casado.

1	**OCUPACION**	Empleado.I.M.M.desde 1971 a lafecha.cargo.Oficial Sereno.- anteriormente feriante.por la cuenta.-
2	**DOMICILIO**	Rambla Costanera No.572.desde 1963 a la fecha.-

3	CREDENCIAL CIVICA	SERIE	NUMERO		DOC. de IDENT.
		B.N.A.	19369.		1.031.270.-

PARA SER PRESENTADO ANTE LAS AUTORIDADES DE la Intendencia Municipal de Montevideo.-
OBJETO DE LA TRAMITACION Para permanencia en elcargo.-

1 - Consignar con precisión, lugar de trabajo o estudio los 10 últimos años.
2 - Consignar con precisión cada domicilio en los últimos 10 años.
3 - Consignar si ha tenido traslados y números anteriores.

Isidoro Cadea
FIRMA DEL SOLICITANTE

COMISARIA SECCIONAL 8va.

Se eleva a la Dirección de Investigaciones.

JOSE MENDILTA RABELINO.-
COMISARIO

D.N.I.I. - DEPARTAMENTO Nº 3

DIA 14 MES ENE AÑO 1979

Se hace constar que el titular de la presente solicitud registra las siguientes anotaciones en el fichero de esta Dirección.

DEPARTAMENTO N°. 3

POR EL JEFE [illegible] DEPARTAMENTO N.o 3
y por [illegible]

[illegible]ELA

2173

S.I.D.
J.P.M. O y M F. 05342

106232

Fórm. 670

DEL XXX ANIVERSARIO DE LA DECLARATORIA UNIVERSAL DE LOS DERECHOS HUMANOS.

DE COMANDANTES
EN JEFE
SERVICIO DE INFORMACION DE DEFENSA

DEPARTAMENTO	DIA	MES	AÑO
Montevideo	21	12	1978

N.O 2057 aay

- SOLICITUD DE CONSTANCIA DE HABILITACION PARA CARGOS PUBLICOS -

TITULAR	APELLIDO PATERNO: FILGUEIRA	APELLIDO MATERNO: CARTOLANO	
	PRIMER NOMBRE: Umberto	SEGUNDO NOMBRE:	
PADRE	PRIMER NOMBRE: Antonio	SEGUNDO NOMBRE: Filemone	
MADRE	PRIMER NOMBRE: Josefa	SEGUNDO NOMBRE:	

FECHA Y LUGAR DE NACIMIENTO	DIA	MES	AÑO	PAIS	LOCALIDAD o PROVINCIA	NACIONALIDAD
	16	8	1924	Uruguay	Montevideo	Uruguayo(Cdo.)

1	OCUPACION	desde 1961 a 1973 Institutos Penales.- desde 1973 a la fecha Banco Central del Uruguay. Cargo Portero.-
2	DOMICILIO	Cno. Santos Nro. 4775 desde 1958 a la fecha.-

		SERIE	NUMERO		DOC. de IDENT.
3	CREDENCIAL CIVICA	BZA	7835		685.296

PARA SER PRESENTADO ANTE LAS AUTORIDADES DE BANCO CENTRAL DEL URUGUAY
OBJETO DE LA TRAMITACION

Permanencia en el cargo.-

1 - Consignar con precisión lugar de trabajo o estudio los 10 últimos años.
2 - Consignar con precisión cada domicilio en los últimos 10 años.
3 - Consignar si ha tenido traslados y números anteriores.

FIRMA DEL SOLICITANTE

COMISARIA SECCIONAL 8va.-

Pase a sus efectos al Departamento 3 de la D. N. I. I.

JOSE BENDIETA RABELINO
COMISARIO

D. N. I. I.-.DEPARTAMENTO Nº 3

DIA 14 MES ENE. AÑO 1979

Se hace constar que el titular de la presente solicitud registra las siguientes anotaciones en el fichero de esta Dirección

SIN

106233

2173

"MES DEL XXX ANIVERSARIO DE LA DECLARATORIA UNIVERSAL DE LOS DERECHOS HUMANOS".=

JUNTA DE COMANDANTES
EN JEFE
SERVICIO DE INFORMACION DE DEFENSA

DEPARTAMENTO	DIA	MES	AÑO
Montevideo	29	12	1978

N.o 2136 aey.=

- SOLICITUD DE CONSTANCIA DE HABILITACION PARA CARGOS PUBLICOS -

		APELLIDO PATERNO	APELLIDO MATERNO
TITULAR		FIGUERON	BAUDIN
	PRIMER NOMBRE	SEGUNDO NOMBRE	
		Carlos	Alberto
PADRE	PRIMER NOMBRE	SEGUNDO NOMBRE	
	Luciano		
MADRE	PRIMER NOMBRE	SEGUNDO NOMBRE	
	María	Ines.	

FECHA Y LUGAR DE NACIMIENTO	DIA	MES	AÑO	PAIS	LOCALIDAD o PROVINCIA	NACIONALIDAD
	16	1	1929	Uruguay	Montevideo	Uruguayo(Cdo.).=

1	OCUPACION	desde 1966 a la fecha Banco de Previsión Social. Cargo Auxiliar 1ro.= Secc. Agencia Belvedere..=
2	DOMICILIO	desde 1967 a la fecha Molinos De Raffo N°o. 677 Apto. 2 doce

		SERIE	NUMERO		DOC. de IDENT.
3	CREDENCIAL CIVICA	BRA	8332		559.781

PARA SER PRESENTADO ANTE LAS AUTORIDADES DE
OBJETO DE LA TRAMITACION BANCO DE PREVISION SOCIAL.=
Permanencia en el cargo.=

1 - Consignar con precisión lugar de trabajo o estudio los 10 últimos años.
2 - Consignar con precisión cada domicilio en los últimos 10 años.
3 - Consignar si ha tenido traslados y números anteriores.

FIRMA DEL SOLICITANTE

COMISARIA SECCIONAL 8va.=

Pase a sus efectos al Departamento 3 de la D. N. I. I.

JOSE MENDIETA RABELINO.=
COMISARIO

D. N. I. I.-.DEPARTAMENTO N°3

DIA	MES	AÑO
14	ENE.	1979

Se hace constar que el titular de la presente solicitud registra las siguientes anotaciones en el fichero de esta Dirección

SIN ANOTACIONES

POR EL JEFE DEL DEPARTAMENTO N.o 3
y por su ...

...LA

2173

10623

"AÑO DEL XXX ANIVERSARIO DE LA DECLARACION UNIVERSAL DE LOS DERECHOS HUMANOS".

JUNTA DE COMANDANTES
EN JEFE
SERVICIO DE INFORMACION DE DEFENSA

DEPARTAMENTO	DIA	MES	AÑO
MONTEVIDEO.	27.	1.	79.

N.o 2059.I.S.D.-

- SOLICITUD DE CONSTANCIA DE HABILITACION PARA CARGOS PUBLICOS -

TITULAR	APELLIDO PATERNO: Ferreira de Carrasco.	APELLIDO MATERNO: de Luz
	PRIMER NOMBRE: Mabel.	SEGUNDO NOMBRE: .....
PADRE	PRIMER NOMBRE: Enrique.	SEGUNDO NOMBRE: .....
MADRE	PRIMER NOMBRE: Ramona.	SEGUNDO NOMBRE: .....

FECHA Y LUGAR DE NACIMIENTO	DIA	MES	AÑO	PAIS	LOCALIDAD o PROVINCIA	NACIONALIDAD
	17.	9.	954.	Uruguay.	Montevideo.	Uruguaya.Casada.

1	**OCUPACION**	Empleada.I.M.M.desde 1974 a la fecha,cargo auxiliar.- anteriormente) año 1957 a 1971.Secundaria.Liceo Hermanas Capuchinas.año 1972 a 1973. Preparatorio.Abogacia.año 1974 a la fecha.Facultad de Abogacia.-
2	**DOMICILIO**	Cno.Ariel No.5033,apto.10,desde el mes de Noviembre de 1978 a la fecha anteriormente año 1954 a 1978.Victoria No.54.-

3	**CREDENCIAL CIVICA**	SERIE: 3.V.	NUMERO: 29[illegible]		**DOC. de IDENT.** 1.392.741.-

PARA SER PRESENTADO ANTE LAS AUTORIDADES DE la Intendancia Municipal de Montevideo.-
OBJETO DE LA TRAMITACION para permanencia en el cargo.-

1 - Consignar con precisión lugar de trabajo o estudio los 10 últimos años.
2 - Consignar con precisión cada domicilio en los últimos 10 años.
3 - Consignar si ha tenido traslados y números anteriores.

FIRMA DEL SOLICITANTE

COMISARIA SECCIONAL 8va.

Pase a sus efectos al Departamento 3 de la D. N. I. I.

JOSE MENDIETA RABELINO.-
COMISARIO

D. N. I. I.-.DEPARTAMENTO Nº 3

DIA 14 MES ENE. AÑO 1979

Se hace constar que el titular de la presente solicitud registra las siguientes anotaciones en el fichero de esta Dirección

DEPARTAMENTO No. 3

SIN ANOTACIONES

POR EL JEFE DEL DEPARTAMENTO No 3

D4 2172

106233

...S DEL XX ANIVERSARIO DE LA DECLARATORIA UNIVERSAL DE LOS DERECHOS HUMANOS".=

JUNTA DE COMANDANTES
EN JEFE
SERVICIO DE INFORMACION DE DEFENSA

DEPARTAMENTO	DIA	MES	AÑO
Montevideo	20	12	1978

N.o 2008 acy

- SOLICITUD DE CONSTANCIA DE HABILITACION PARA CARGOS PUBLICOS -

		APELLIDO PATERNO	APELLIDO MATERNO
TITULAR		DANERI	MERENDEZ
	PRIMER NOMBRE	María	SEGUNDO NOMBRE Catalina
PADRE	PRIMER NOMBRE	Luis	SEGUNDO NOMBRE Menoti
MADRE	PRIMER NOMBRE	Catalina	SEGUNDO NOMBRE

FECHA Y LUGAR DE NACIMIENTO	DIA	MES	AÑO	PAIS	LOCALIDAD o PROVINCIA	NACIONALIDAD
	4	7	1937	Uruguay	Montevideo	Uruguaya(Solt.).=

1	OCUPACION	Servicio (Instituto Fotogramétrico) sito Mercedes N.o. 1269 desde 1960 a 1970.= I.M.M. desde 1970 a la fecha. cargo Secc. Secretaria Serv. Fotogramétrico. Dpto. de Planeamiento urbano y Cral..=
2	DOMICILIO	Paso del Rey Nro. 4122 desde 1937 a la fecha.=

		SERIE	NUMERO		DOC. de IDENT.
3	CREDENCIAL CIVICA	BZB	25172		775.649

PARA SER PRESENTADO ANTE LAS AUTORIDADES DE I.M.M.
OBJETO DE LA TRAMITACION
Permanencia= en el cargo.=

1 - Consignar con precisión lugar de trabajo o estudio los 10 últimos años.
2 - Consignar con precisión cada domicilio en los últimos 10 años.
3 - Consignar si ha tenido traslados y números anteriores.

María C. Daneri
FIRMA DEL SOLICITANTE

POLICIA DE MONTEVIDEO SEC

COMISARIA SECCIONAL 8va.=

Pase a sus efectos al Departamento 3 de la D. N. I. I.

JOSE MENDIETA REBELLINO =
COMISARIO

D. N. I. I..-.DEPARTAMENTO Nº 3

DIA	MES	AÑO
14	ENE.	1979

DIRECCION NACIONAL DE INFORMACIONES E INTELIGENCIA DEPARTAMENTO Nº 3

Se hace constar que el titular de la presente solicitud registra las siguientes anotaciones en el fichero de esta Dirección

SIN ANOTACIONES

POR EL DEPARTAMENTO Nº 3

2173

105237

"MES DEL XXX ANIVERSARIO DE LA DECLARACION UNIVERSAL DE LOS DERECHO HUMANOS"

JUNTA DE COMANDANTES
EN JEFE

SERVICIO DE INFORMACION DE DEFENSA

DEPARTAMENTO	DIA	MES	AÑO
Montevideo.	18	12.	78.

N.o 1975.f.s.m.

- SOLICITUD DE CONSTANCIA DE HABILITACION PARA CARGOS PUBLICOS -

TITULAR	APELLIDO PATERNO: Fabra.	APELLIDO MATERNO: Piriz.
	PRIMER NOMBRE: Secundino	SEGUNDO NOMBRE: Amado.
PADRE	PRIMER NOMBRE: Angelino.	SEGUNDO NOMBRE: Aniceto.-
MADRE	PRIMER NOMBRE: Simforiana.	SEGUNDO NOMBRE: .....

FECHA Y LUGAR DE NACIMIENTO	DIA	MES	AÑO	PAIS	LOCALIDAD o PROVINCIA	NACIONALIDAD
	21.	5.	916.	Uruguay.	Rocha.	Uruguayo.Casado.

1	OCUPACION	Empleado.J.M.M.desde 1971 a lafecha.anteriormente comerciante.-
2	DOMICILIO	Rosalia de Castro No.1015.desde 1977 a la fecha.anteriormente año 1960 a la 1977 Cno.Ariel No.4503.

		SERIE	NUMERO		DOC. de IDENT.
3	CREDENCIAL CIVICA	.A.M.	7924.	Tras.B.Z.A.10258.	1.238.930.

PARA SER PRESENTADO ANTE LAS AUTORIDADES DE la Intendencia Municipal de Montevideo.-
OBJETO DE LA TRAMITACION para permanencia en el cargo.-

1 - Consignar con precisión, lugar de trabajo o estudio los 10 últimos años.
2 - Consignar con precisión cada domicilio en los últimos 10 años.
3 - Consignar si ha tenido traslados y números anteriores.

Secundino A. Fabra Piriz
FIRMA DEL SOLICITANTE

COMISARIA SECCIONAL 6va. Se eleva a la Dirección de Investigaciones.

JOSE MENDETA RABELINO.-
COMISARIO

D.N.I.I. - DEPARTAMENTO Nº 3

DIA	MES	AÑO
14	ENE.	1979

Se hace constar que el titular de la presente solicitud registra las siguientes anotaciones en el fichero de esta Dirección.

DEPARTAMENTO Nº 3

SIN ANOTACIONES

POR EL JEFE DEL DEPARTAMENTO N.o 3
y por su orden

[illegible] DANILLA
[illegible]

106238

2173

S.I.D.
J.P.M. O y M F. 05342

Fórm. 670

"MES DEL XXX ANIVERSARIO DE LA DECLARACION UNIVERSAL DE LOS DERECHOS HUMANOS"

JUNTA DE COMANDANTES
EN JEFE

SERVICIO DE INFORMACION DE DEFENSA

DEPARTAMENTO	DIA	MES	AÑO
Montevideo.	12.	12.	78.

N.o 1781.f.s.m

- SOLICITUD DE CONSTANCIA DE HABILITACION PARA CARGOS PUBLICOS -

TITULAR	APELLIDO PATERNO: Parrera	APELLIDO MATERNO: Calistro.	
	PRIMER NOMBRE: David.	SEGUNDO NOMBRE:	
PADRE	PRIMER NOMBRE: Juan.	SEGUNDO NOMBRE: Martín.	
MADRE	PRIMER NOMBRE: Demetria.=	SEGUNDO NOMBRE:	

FECHA Y LUGAR DE NACIMIENTO	MES	DIA	AÑO	PAIS	LOCALIDAD o PROVINCIA	NACIONALIDAD
	12.	29.	926.	Uruguay.	Florida.	Uruguayo.Casado.

1	OCUPACION	Empleado.I.M.M.desde 1945 a la fecha.Sección Ingreso Domiciliarios.cargo cobrador.=
2	DOMICILIO	Clemenceau No.889.bis.apto.2.desde 1954 a la fecha.=

		SERIE	NUMERO		DOC. de IDENT.
3	CREDENCIAL CIVICA	B.Z.B.	11847.		908.471.

PARA SER PRESENTADO ANTE LAS AUTORIDADES DE: la Intendencia Municipal de Montevideo.
OBJETO DE LA TRAMITACION: para permanencia en elcargo.=

1 - Consignar con precisión, lugar de trabajo o estudio los 10 últimos años.
2 - Consignar con precisión cada domicilio en los últimos 10 años.
3 - Consignar si ha tenido traslados y números anteriores.

FIRMA DEL SOLICITANTE

COMISARIA SECCIONAL 8va.

Pase a sus efectos al Departamento 3 de la D. N. I. I.

JOSE MENDIETA RABELINO.=
COMISARIO

D. N. I. I. - DEPARTAMENTO Nº 3

14 ENE. 1979

Se hace constar que el titular de la presente solicitud registra las siguientes anotaciones en el fichero de esta Dirección

DEPARTAMENTO N° 3

SIN ANOTACIONES

106233

2173

S.I.D.
J.P.M. O y M Fórm. 05.342

Fórm. 670

"MES DEL XXX ANIVERSARIO DE LA DECLARATORIA UNIVERSAL DE LOS DERECHOS HUMANOS

JUNTA DE COMANDANTES
EN JEFE

SERVICIO DE INFORMACION DE DEFENSA

DEPARTAMENTO	DIA	MES	AÑO	N.o
Montevideo	26	12	1978	2081

- SOLICITUD DE CONSTANCIA DE HABILITACION PARA CARGOS PUBLICOS -

TITULAR — APELLIDO PATERNO: BARBEIROS de CAMPO — APELLIDO MATERNO: Blanco — PRIMER NOMBRE: Evangina — SEGUNDO NOMBRE:

PADRE — PRIMER NOMBRE: Julio — SEGUNDO NOMBRE: Antonio

MADRE — PRIMER NOMBRE: Purificación — SEGUNDO NOMBRE:

FECHA Y LUGAR DE NACIMIENTO	DIA	MES	AÑO	PAIS	LOCALIDAD o PROVINCIA	NACIONALIDAD
	17	6	1947	España	Granes	Ciud.Legal.(Cda

1 **OCUPACION**: U.T.U. desde 1966 a la fecha. Cargo Oficial Sto.. Escuela Arroyo Se

2 **DOMICILIO**: Oliveras N.o. 4616 desde 1967 a la fecha.=

3 **CREDENCIAL CIVICA** — SERIE: BZA — NUMERO: 22.764 — DOC. de IDENT.: 1.089.876

PARA SER PRESENTADO ANTE LAS AUTORIDADES DE: U.T.U.
OBJETO DE LA TRAMITACION: Permanencia en el cargo.=

1 - Consignar con precisión, lugar de trabajo o estudio los 10 últimos años.
2 - Consignar con precisión cada domicilio en los últimos 10 años.
3 - Consignar si ha tenido traslados y números anteriores.

FIRMA DEL SOLICITANTE

POLICIA DE INVESTIGACIONES — SECCION

COMISARIA SECCIONAL 8va.= Se eleva a la Dirección de Investigaciones.

JOSE BENDITEZ RABELO.=
COMISARIO

D.N.I.I. - DEPARTAMENTO Nº 3

DIA 14 MES ENE. AÑO 979

Se hace constar que el titular de la presente solicitud registra las siguientes anotaciones en el fichero de esta Dirección.

DIRECCION NACIONAL DE INFORMACIONES E INVESTIGACIONES — DEPARTAMENTO Nº 3 — FICHERO Y ARCHIVO

SIN ANOTACIONES

POR EL JEFE DEL DEPARTAMENTO N.o 3
y por su

Sub. Crio.
Carlos Aníbal Lateur Rosa

100240 2173

S.I.D.
J.P.M. O y M F. 05342

Fórm. 670

"MES DEL XXX ANIVERSARIO DE LA DECLARACION UNIVERSAL DE LOS DERECHOS HUMANOS"

JUNTA DE COMANDANTES
EN JEFE
SERVICIO DE INFORMACION DE DEFENSA

DEPARTAMENTO	DIA	MES	AÑO
Montevideo.	26.	12.	78.

N.o 2087.P.E.Q.-

- SOLICITUD DE CONSTANCIA DE HABILITACION PARA CARGOS PUBLICOS -

TITULAR	APELLIDO PATERNO (de casada) Baez de Cortinas-		APELLIDO MATERNO Vizcaino.
	PRIMER NOMBRE Silvia .		SEGUNDO NOMBRE Raquel.-
PADRE	PRIMER NOMBRE Osca.r.		SEGUNDO NOMBRE Venerando.-
MADRE	PRIMER NOMBRE Elena.-		SEGUNDO NOMBRE .....

FECHA Y LUGAR DE NACIMIENTO	DIA	MES	AÑO	PAIS	LOCALIDAD o PROVINCIA	NACIONALIDAD
	9.	7.	945.	Uruguay.	Montevideo.	Uruguaya.Casada.

1	**OCUPACION**	Empleada de C.U.N.A.E.desde 1978 a la fecha.cargo auxiliar.anteriormente año 1966 a 1978 empleada Liceo de Atlantida.cargo auxiliar.-
2	**DOMICILIO**	Francisco Miranda No.4267.apto.1ro.desde 1978 a la fecha.anteriormente año 1948 a 1978 Atlantida.calle 7 s.n.entre 12 y 14.Dpto.de Canelones.-

3	**CREDENCIAL CIVICA**	SERIE A Z A	NUMERO 20370.	**DOC. de IDENT.**	1.050.563.

PARA SER PRESENTADO ANTE LAS AUTORIDADES DE C.U.NA.E.
OBJETO DE LA TRAMITACION para permanencia en el cargo.-

1 - Consignar con precisión lugar de trabajo o estudio los 10 últimos años.
2 - Consignar con precisión cada domicilio en los últimos 10 años.
3 - Consignar si ha tenido traslados y números anteriores.

FIRMA DEL SOLICITANTE

POLICIA DE MONTEVIDEO SECCIONAL 8va.

COMISARIA SECCIONAL 8va.

Pase a sus efectos al Departamento 3 de la D. N. I. I.

JOSE MARQUETA RABELINO -
COMISARIO

D. N. I. I.-.DEPARTAMENTO Nº 3

DIA	MES	AÑO
14	DIC.	1978

Se hace constar que el titular de la presente solicitud registra las siguientes anotaciones en el fichero de esta Dirección
JEF CANELONES CARECE.

DIRECCION NACIONAL DE INFORMACIONES DEPARTAMENTO Nº 3

SIN ANOTACIONES

POR EL JEFE DEL DEPARTAMENTO N.o 3
y por su orden

[illegible]
SUB-OFICIAL AYUDANTE

106243

2173

JUNTA DE COMANDANTES
EN JEFE

SERVICIO DE INFORMACION DE DEFENSA

DEPARTAMENTO	DIA	MES	AÑO
Montevideo	15	12	1978

N.o 1.940 aay

- SOLICITUD DE CONSTANCIA DE HABILITACION PARA CARGOS PUBLICOS -

TITULAR	APELLIDO PATERNO: ASCUNCE	APELLIDO MATERNO: SANCHEZ	
	PRIMER NOMBRE: Andres	SEGUNDO NOMBRE: Romeo	
PADRE	PRIMER NOMBRE: Cesar	SEGUNDO NOMBRE: Luis	
MADRE	PRIMER NOMBRE: Juana	SEGUNDO NOMBRE:	

FECHA Y LUGAR DE NACIMIENTO	DIA	MES	AÑO	PAIS	LOCALIDAD o PROVINCIA	NACIONALIDAD
	20	11	1921	Uruguay	Montevideo	Uruguaya (Cdo.).=

1 OCUPACION: S.e.d.e.A.E. desde 1966 a la fecha. cargo Encargado de Sección Reprografía.

2 DOMICILIO: Zapicán No. 4259 desde 1960 a 1973.=
Haig Nro.4144 desde 1973 a la fecha.=

3 CREDENCIAL CIVICA	SERIE	NUMERO		DOC. de IDENT.	
	[illegible]	[illegible]			701.121

PARA SER PRESENTADO ANTE LAS AUTORIDADES DE C.O.F.A.E.
OBJETO DE LA TRAMITACION Pensionada en [illegible].=

1 - Consignar con precisión, lugar de trabajo o estudio los 10 últimos años.
2 - Consignar con precisión cada domicilio en los últimos 10 años.
3 - Consignar si ha habido traslados y números anteriores.

Andres Ascunce Sanchez
FIRMA DEL SOLICITANTE

POLICIA DE MONTEVIDEO
SECCIONAL 8ª

COMISARIA SECCIONAL 8va. = Se eleva a la Dirección de Investigaciones.

JOSE [illegible] C.=
COMISARIO

D.N.I.I. - DEPARTAMENTO Nº 3

DIA	MES	AÑO
4	ENE.	1979

Se hace constar que el titular de la presente solicitud registra las siguientes anotaciones en el fichero de esta Dirección.

DIRECCION NACIONAL DE INVESTIGACIONES E INFORMACIONES
DEPARTAMENTO Nº. 3

SIN ANOTACIONES

106242

2173

S.I.D.
J.P.M. O y M F. 05342

Fórm. 670

JUNTA DE COMANDANTES
EN JEFE
SERVICIO DE INFORMACION DE DEFENSA

DEPARTAMENTO	DIA	MES	AÑO	N.o
Montevideo	15	12	1978	1.950 aey

- SOLICITUD DE CONSTANCIA DE HABILITACION PARA CARGOS PUBLICOS -

TITULAR	APELLIDO PATERNO: ALVEZ	APELLIDO MATERNO: CACERES	
	PRIMER NOMBRE: Maroito	SEGUNDO NOMBRE:	
PADRE	PRIMER NOMBRE: Bartolo	SEGUNDO NOMBRE: Jaime	
MADRE	PRIMER NOMBRE: María	SEGUNDO NOMBRE:	

FECHA Y LUGAR DE NACIMIENTO	DIA	MES	AÑO	PAIS	LOCALIDAD o PROVINCIA	NACIONALIDAD
	20	2	1937	Uruguay	Rivera	Uruguayo(Cdo.).-

1	OCUPACION	I.M.M. desde 1962 a la fecha. cargo Guardian Direcc. de Parques Publicos.-
2	DOMICILIO	Mauricio Matorlik Nro. 5238 desde 1963 a la fecha.-

		SERIE	NUMERO		DOC. de IDENT.	
3	CREDENCIAL CIVICA	AFB	2136			1.263.745

PARA SER PRESENTADO ANTE LAS AUTORIDADES DE I.M.M.
OBJETO DE LA TRAMITACION Permanencia en el cargo.-

1 - Consignar con precisión, lugar de trabajo o estudio los 10 últimos años.
2 - Consignar con precisión cada domicilio en los últimos 10 años.
3 - Consignar si ha tenido traslados y números anteriores.

FIRMA DEL SOLICITANTE

POLICIA DE MONTEVIDEO

COMISARIA SECCIONAL 8va.- Se eleva a la Dirección de Investigaciones.

JOSE MENDIETA RABELLO.-
COMISARIO

D.N.I.I. - DEPARTAMENTO Nº 3

DIA 14 MES ENE. AÑO 1979

Se hace constar que el titular de la presente solicitud registra las siguientes anotaciones en el fichero de esta Dirección.

SIN ANOTACIONES

POR EL JEFE DEPARTAMENTO N.o 3
Y POR S

106243

2173

S.I.D.
J.P.M. O y M F. 05342

Fórm. 670

MES DEL XXX ANIVERSARI DE LA DECLARACION UNIVERSAL DE LOS DERECHOS HUMANOS"

JUNTA DE COMANDANTES
EN JEFE
SERVICIO DE INFORMACION DE DEFENSA

DEPARTAMENTO	DIA	MES	AÑO
Montevideo.	20.	12.	78.

N.o 2022.f.s.d.=

- SOLICITUD DE CONSTANCIA DE HABILITACION PARA CARGOS PUBLICOS -

TITULAR — APELLIDO PATERNO: Castelli. — APELLIDO MATERNO: Vidart.
PRIMER NOMBRE: Jorge [redacted] — SEGUNDO NOMBRE: Wecnington.

PADRE — PRIMER NOMBRE: Rafaelo. — SEGUNDO NOMBRE: José.

MADRE — PRIMER NOMBRE: Mercedes. — SEGUNDO NOMBRE: .....

FECHA Y LUGAR DE NACIMIENTO	DIA	MES	AÑO	PAIS	LOCALIDAD o PROVINCIA	NACIONALIDAD
	6.	1.	933.	Uruguay.	Montevideo.	Uruguayo.Casado.

1 OCUPACION: Empleado.I.M.M.desde 1967 a la fecha.Sección Limpiezas .cargo.chofer.=

2 DOMICILIO: Instrucciones N°.1298.desde 1948 a la fecha.=

3 CREDENCIAL CIVICA — SERIE: B.Z.B. — NUMERO: 22873. — Tras.J.B.B.6486. — DOC. de IDENT.: 683.099.

PARA SER PRESENTADO ANTE LAS AUTORIDADES DE OBJETO DE LA TRAMITACION: la Intendencia Municipal de Montevideo. para permanencia en el cargo.=

1 - Consignar con precisión lugar de trabajo o estudio los 10 últimos años.
2 - Consignar con precisión cada domicilio en los últimos 10 años.
3 - Consignar si ha tenido traslados Números anteriores.

Jorge Castelli
FIRMA DEL SOLICITANTE

POLICIA DE MONTEVIDEO SEC. 3ª

COMISARIA SECCIONAL 6va.

Pase a sus efectos al Departamento 3 de la D. N. I. I.

JOSE BENDIETA RABELINO°=
COMISARIO

D. N. I. I.-.DEPARTAMENTO Nº 3

DIA 14 ENE. AÑO 1979

Se hace constar que el titular de la presente solicitud registra las siguientes anotaciones en el fichero de esta Dirección

DEPARTAMENTO N.o 3

SIN ANOTACIONES

POR EL JEFE DEL DEPARTAMENTO N.o 3
y por su

Sub. Crio. 2173

106244

"MES DEL XXX ANIVERSARIO DE LA DECLARACION UNIVERSAL DE LOS DERECHOS HUMANOS"

JUNTA DE COMANDANTES
EN JEFE
SERVICIO DE INFORMACION DE DEFENSA

DEPARTAMENTO	DIA	MES	AÑO
Montevideo.	18.	12.	78.

N.o 1973.f.s.m.

- SOLICITUD DE CONSTANCIA DE HABILITACION PARA CARGOS PUBLICOS -

TITULAR	APELLIDO PATERNO: Cavalli de González.-	APELLIDO MATERNO: Francisco.-
	PRIMER NOMBRE: Martha.-	SEGUNDO NOMBRE: .....
PADRE	PRIMER NOMBRE: Jua.-	SEGUNDO NOMBRE: ....
MADRE	PRIMER NOMBRE: Carmen.-	SEGUNDO NOMBRE: .....

FECHA Y LUGAR DE NACIMIENTO	DIA	MES	AÑO	PAIS	LOCALIDAD o PROVINCIA	NACIONALIDAD
	22.	12.	936.	Uruguay.	Montevideo.	Urugaye.Casada.

1	OCUPACION	CONAE.desde 1965 a la fecha.Cargo.Maestra.-
2	DOMICILIO	Av.Instrucciones No.937.desde 1965 a la fecha.-

3	CREDENCIAL CIVICA	SERIE: B.Z.B.	NUMERO: 28020.		DOC. de IDENT.	775.372.

PARA SER PRESENTADO ANTE LAS AUTORIDADES DE: C.O.N.A.E.-
OBJETO DE LA TRAMITACION: para permanencia en el cargo.-

1 - Consignar con precisión, lugar de trabajo o estudio los 10 últimos años.
2 - Consignar con precisión cada domicilio en los últimos 10 años.
3 - Consignar si ha tenido traslados y números anteriores.

Martha Cavalli de González
FIRMA DEL SOLICITANTE

COMISARIA SECCIONAL 8va. Se eleva a la Dirección de Investigaciones.

JOSE MENDITA RABELINO.-
COMISARIO

D.N.I.I. - DEPARTAMENTO Nº 3

DIA	MES	AÑO
14	ENE.	979

Se hace constar que el titular de la presente solicitud registra las siguientes anotaciones en el fichero de esta Dirección.

SIN ANOTACIONES

POR EL JEFE DEL DEPARTAMENTO N.o 3
Y FIRMA

106245

2173

S.I.D.
J.P.M. O y M F. 05342

Fórm. 670

"MES DEL XXX ANIVERSARIO DE LA DECLARACION UNIVERSAL DE LOS DERECHOS HUMANOS"

JUNTA DE COMANDANTES
EN JEFE
SERVICIO DE INFORMACION DE DEFENSA

DEPARTAMENTO	DIA	MES	AÑO
Montevideo.	29	12.	76.

N.º 2152.f.a.s

- SOLICITUD DE CONSTANCIA DE HABILITACION PARA CARGOS PUBLICOS -

TITULAR	APELLIDO PATERNO: Gonzalez	APELLIDO MATERNO: Rodoni.	
	PRIMER NOMBRE: Silverio.	SEGUNDO NOMBRE: Pio.	
PADRE	PRIMER NOMBRE: Pio.-	SEGUNDO NOMBRE:	
MADRE	PRIMER NOMBRE: Rodolfa.-	SEGUNDO NOMBRE:	

FECHA Y LUGAR DE NACIMIENTO	DIA	MES	AÑO	PAIS	LOCALIDAD o PROVINCIA	NACIONALIDAD
	20.	6.	931.	Uruguay.	Montevideo.	Uruguayo.Casado.

1	**OCUPACION**	Empleado.I.M.M.desde 1952 a la fecha.Sección Capitatería.cargo.chapista.-
2	**DOMICILIO**	Jose.J.Casal.(ex.Pública).No.1618.desde 1959 a la fecha.-

		SERIE	NUMERO		DOC. de IDENT.	
3	CREDENCIAL CIVICA	S.Z.A.	10292.			675.639.

PARA SER PRESENTADO ANTE LAS AUTORIDADES DE I.Municipal de Montevideo.
OBJETO DE LA TRAMITACION para permanencia en el cargo.-

1 - Consignar con precisión lugar de trabajo o estudio los 10 últimos años.
2 - Consignar con precisión cada domicilio en los últimos 10 años.
3 - Consignar si ha tenido traslados y números anteriores.

Silverio J. Gonzalez
FIRMA DEL SOLICITANTE

COMISARIA SECCIONAL 01a.

Pase a sus efectos al Departamento 3 de la D. N. I. I.

JOSE MENDIETA RABELINO.-
COMISARIO

D. N. I. I.--DEPARTAMENTO Nº 3

DIA	MES	AÑO
14	ENE.	1979

Se hace constar que el titular de la presente solicitud registra las siguientes anotaciones en el fichero de esta Dirección

DEPARTAMENTO N° 3

SIN ANOTACIONES

POR EL JEFE DEL DEPARTAMENTO N.o 3
y por su orden

Benito [illegible]
Subteniente

2173

106246

"AÑO DEL XXX ANIVERSARIO DE LA DECLARATORIA UNIVERSAL DE LOS DERECHOS HUMANOS".=

JUNTA DE COMANDANTES EN JEFE
SERVICIO DE INFORMACION DE DEFENSA

(N)

DEPARTAMENTO	DIA	MES	AÑO
Montevideo	19	12	1978

N.o 1.989 acy

- SOLICITUD DE CONSTANCIA DE HABILITACION PARA CARGOS PUBLICOS -

TITULAR	APELLIDO PATERNO: ARRIU	APELLIDO MATERNO: VIZCAINO	
	PRIMER NOMBRE: Miguel	SEGUNDO NOMBRE: Angel	
PADRE	PRIMER NOMBRE: Marcolino	SEGUNDO NOMBRE:	
MADRE	PRIMER NOMBRE: Ramona	SEGUNDO NOMBRE:	

FECHA Y LUGAR DE NACIMIENTO	DIA	MES	AÑO	PAIS	LOCALIDAD o PROVINCIA	NACIONALIDAD
	3	10	1949	Uruguay	Montevideo	Uruguayo(Div.).=

1	**OCUPACION**	A.F.E. desde 1968 a la fecha. Cargo Peón Secc. Central.=
2	**DOMICILIO**	Albeniz Nro. 5275 desde 1968 a la fecha.=

		SERIE	NUMERO		DOC. de IDENT.
3	CREDENCIAL CIVICA	BZA	22493		1.271.776

PARA SER PRESENTADO ANTE LAS AUTORIDADES DE A.F.E.
OBJETO DE LA TRAMITACION Permanencia en el cargo.=

1 - Consignar con precisión lugar de trabajo o estudio los 10 últimos años.
2 - Consignar con precisión cada domicilio en los últimos 10 años.
3 - Consignar si ha tenido traslados y números anteriores.

FIRMA DEL SOLICITANTE

POLICIA DE MONTEVIDEO SECC. 8va.

COMISARIA SECCIONAL 8va.=

Pase a sus efectos al Departamento 3 de la D. N. I. I.

JOSE MENDIONDO RODINO.=
COMISARIO

D. N. I. I.-.DEPARTAMENTO Nº 3

DIA	MES	AÑO
14	ENE.	1979

Se hace constar que el titular de la presente solicitud registra las siguientes anotaciones en el fichero de esta Dirección

DIRECCION NACIONAL DE INFORMACIONES DEPARTAMENTO Nº 3

SIN ANOTACIONES

POR EL JEFE DEL DEPARTAMENTO N.o 3
y por su

Sub. Crio. Aníbal Latour Rosa 2173

106247

"MES DEL XXX ANIVERSARIO DE LA DECLARACION UNIVERSAL DE LOS DERECHOS HUMANOS"

JUNTA DE COMANDANTES
EN JEFE
SERVICIO DE INFORMACION DE DEFENSA

(N)

DEPARTAMENTO	DIA	MES	AÑO
Montevideo.	18.	12.	78.

N.o 1971.f.s.d.

- SOLICITUD DE CONSTANCIA DE HABILITACION PARA CARGOS PUBLICOS -

	APELLIDO PATERNO	APELLIDO MATERNO
TITULAR	Alano.	Lemes.
	PRIMER NOMBRE	SEGUNDO NOMBRE
	Diomedes.	.....
PADRE	PRIMER NOMBRE	SEGUNDO NOMBRE
	Altivo.	.....
MADRE	PRIMER NOMBRE	SEGUNDO NOMBRE
	Natividad.-	.....

FECHA Y LUGAR DE NACIMIENTO	DIA	MES	AÑO	PAIS	LOCALIDAD o PROVINCIA	NACIONALIDAD
	18.	4.	919.	Uruguay.	Artigas.-	Uruguayo.Casado.-

1	OCUPACION	I.M.M.desde 1963 a la fecha.Sección Pasaos Públicos.cargo.peón.-
2	DOMICILIO	Oficial 1 No.4226.desde 1958 ala fecha.-

3	CREDENCIAL CIVICA	SERIE	NUMERO		DOC. de IDENT.	
		8.Z.8.	28386.			1.595.928.

PARA SER PRESENTADO ANTE LAS AUTORIDADES DE la Intendencia Municipal de Montevideo.
OBJETO DE LA TRAMITACION para peramenencia anel argo.-

1 - Consignar con precisión, lugar de trabajo o estudio los 10 últimos años.
2 - Consignar con precisión cada domicilio en los últimos 10 años.
3 - Consignar si ha tenido traslados y números anteriores.

Diomedes Alano
FIRMA DEL SOLICITANTE

COMISARIA SECCIONAL 8va. Se eleva a la Dirección de Investigaciones.

JOSE MENDITA RABELINO.-
COMISARIO

D.N.I.I. - DEPARTAMENTO Nº 3

DIA	MES	AÑO
14	ENE.	1979

Se hace constar que el titular de la presente solicitud registra las siguientes anotaciones en el fichero de esta Dirección.

SIN [illegible]

POR EL [illegible] TO N.o 3
y por [illegible]
[illegible]LLA

106248

2173

S.I.D.
J.P.M. O y M F. 05342

Fórm. 679

JUNTA DE COMANDANTES
EN JEFE
SERVICIO DE INFORMACION DE DEFENSA

DEPARTAMENTO	DIA	MES	AÑO
Montevideo.	21.	11.	7[illegible].

N.o 152[illegible].

- SOLICITUD DE CONSTANCIA DE HABILITACION PARA CARGOS PUBLICOS -

TITULAR	APELLIDO PATERNO: Dos Santos.	APELLIDO MATERNO: Custodio.
	PRIMER NOMBRE: Luis	SEGUNDO NOMBRE: Roque.
PADRE	PRIMER NOMBRE: Aristoles.	SEGUNDO NOMBRE: .....
MADRE	PRIMER NOMBRE: Heroina.	SEGUNDO NOMBRE: . ...

FECHA Y LUGAR DE NACIMIENTO	DIA	MES	AÑO	PAIS	LOCALIDAD o PROVINCIA	NACIONALIDAD
	19.	8.	917.	Uruguay.	Rivera.	Uruguayo.Casado.

1	**OCUPACION**	Empleado.Intendencia Municipal de Montevideo.desde 1948 a la fecha. cargo.serano.
2	**DOMICILIO**	Julio A.Lillot No.722.desde 1956 a la fecha.=

		SERIE	NUMERO		DOC. de IDENT.	
3	**CREDENCIAL CIVICA**	B.P.A.	11683.	Tras.B.Z.B.21464.		454.479.

PARA SER PRESENTADO ANTE LAS AUTORIDADES DE la Intendencia Municipal de Montevideo.
OBJETO DE LA TRAMITACION para permanencia en el cargo.=

1 - Consignar con precisión lugar de trabajo o estudio los 10 últimos años.
2 - Consignar con precisión cada domicilio en los últimos 10 años.
3 - Consignar si ha tenido traslados y números anteriores.

Luis R Dos Santos
FIRMA DEL SOLICITANTE

POLICIA MONTEVIDEO SECCIONAL 8ª

COMISARIA SECCIONAL 8va.

Pase a sus efectos al Departamento 3 de la D. N. I. I.

WILSON [illegible] BRUNCE.=
COMISARIO

D. N. I. I..-.DEPARTAMENTO Nº 3

DIA	MES	AÑO
[illegible]	[illegible]	[illegible]

Se hace constar que el titular de la presente solicitud registra las siguientes anotaciones en el fichero de esta Dirección

DEPARTAMENTO 3

SIN ANOTACIONES

POR EL JEFE DEL DEPARTAMENTO N.o 3
y por su orden:

[illegible]
SUBCOMISARIO

106249

2173

J.P.M. O y M Fórm. 05.342

Fórm.. 670

"MES DEL XXX ANIVERSARIO DE LA DECLARATORIA UNIVERSAL DE LOS DERECHOS HUMANOS".-

JUNTA DE COMANDANTES
EN JEFE
SERVICIO DE INFORMACION DE DEFENSA

DEPARTAMENTO	DIA	MES	AÑO
Montevideo	12	12	1978

N.o ~~1.689~~ 1818 asy

- SOLICITUD DE CONSTANCIA DE HABILITACION PARA CARGOS PUBLICOS -

TITULAR	APELLIDO PATERNO: MARTINEZ	APELLIDO MATERNO: FLEITAS	
	PRIMER NOMBRE: Nepomuceno	SEGUNDO NOMBRE: De Lilia	
PADRE	PRIMER NOMBRE: Eustaquio	SEGUNDO NOMBRE:	
MADRE	PRIMER NOMBRE: Etelvina	SEGUNDO NOMBRE:	

FECHA Y LUGAR DE NACIMIENTO	MES	DIA	AÑO	PAIS	LOCALIDAD o PROVINCIA	NACIONALIDAD
	18	7	1922	Uruguay	Rio Negro	Uruguayo(Cdo.).-

1	OCUPACION	desde 1960 a la fecha Electricista en Consejo Central de Asignaciones Familiares.-
2	DOMICILIO	Dionicio Coronel Nro. 478 desde 1966 a 1973.- Avda. Millán y Molinos de Raffo Blok 10 A pto. 4545.desde 1973 a la fech

		SERIE	NUMERO		DOC. de IDENT.	
3	CREDENCIAL CIVICA	BVB	6413			644.694

PARA SER PRESENTADO ANTE LAS AUTORIDADES DE ASIGNACIONES FAMILIARES.
OBJETO DE LA TRAMITACION Permanencia en el cargo.-

1 - Consignar con precisión, lugar de trabajo o estudio los 10 últimos años.
2 - Consignar con precisión cada domicilio en los últimos 10 años.
3 - Consignar si ha tenido traslados y números anteriores.

Nepomuceno Martinez
FIRMA DEL SOLICITANTE

POLICIA DE MONTEVIDEO SECCIONAL 8ª

COMISARIA SECCIONAL 8va.-

Pase a sus efectos al Departamento 3 de la D. N. I. I.

JOSE MENDIETA RABELINO.-
COMISARIO

D. N. I. I. - DEPARTAMENTO Nº 3

14 ENE. 1979

Se hace constar que el titular de la presente solicitud registra las siguientes anotaciones en el fichero de esta Dirección

DIRECCION NACIONAL DE INFORMACION E INTELIGENCIA DEPARTAMENTO Nº 3 CUERPO Y AUXILIOS

CON ANOTACIONES

EL JEFE DEL DEPARTAMENTO 3

WASHINGTON DOS SANTOS AGUINAGA
SUB - COMISIONADO

106250 2173

S.I.D.
J.P.M. O y M Fórm. 05.342

Fórm. 670

"AÑO DEL XXX ANIVERSARIO DE LA DECLARACION UNIVERSAL DE LOS DERECHOS HUMANOS"

JUNTA DE COMANDANTES EN JEFE
SERVICIO DE INFORMACION DE DEFENSA

DEPARTAMENTO	DIA	MES	AÑO
Montevideo.	29.	12.	78.

N.o 2153.f.s.c.

- SOLICITUD DE CONSTANCIA DE HABILITACION PARA CARGOS PUBLICOS -

TITULAR	APELLIDO PATERNO: Ortiz.	APELLIDO MATERNO: Moreira.
	PRIMER NOMBRE: Luis	SEGUNDO NOMBRE: Alberto.-
PADRE	PRIMER NOMBRE: Alejandro.	SEGUNDO NOMBRE: ....
MADRE	PRIMER NOMBRE: María.-	SEGUNDO NOMBRE: Luisa.-

FECHA Y LUGAR DE NACIMIENTO	DIA	MES	AÑO	PAIS	LOCALIDAD o PROVINCIA	NACIONALIDAD
	22.	9.	939.	Uruguay.	Montevideo.	Uruguayo.Casado.

1 **OCUPACION**	B.P.S.desde 1964 a la fecha.cargo.Oficial 2do.Sección Cobranzas Domiciliarias.-
2 **DOMICILIO**	Domingo Torres No.44376.desde 1974 a la fecha.anteriormente año 1971 a 1974.Larrañaga No.3068.año 1966 a 1971.Alberto Calamet No.4602.-
3 **CREDENCIAL CIVICA**	SERIE: B.L.B. NUMERO: 18348. — **DOC. de IDENT.** 756.789.

PARA SER PRESENTADO ANTE LAS AUTORIDADES DE Banco de Previsión Social.-
OBJETO DE LA TRAMITACION para permanencia en el cargo.-

1 - Consignar con precisión lugar de trabajo o estudio los 10 últimos años.
2 - Consignar con precisión cada domicilio en los últimos 10 años.
3 - Consignar si ha tenido traslados y números anteriores.

FIRMA DEL SOLICITANTE

POLICIA DE MONTEVIDEO

COMISARIA SECCIONAL 8va.

Pase a sus efectos al Departamento 3 de la D. N. I. I.

JOSE MENDIETA RABELINO -
COMISARIO

D. N. I. I. - DEPARTAMENTO Nº 3

DIA	MES	AÑO
14	ENE.	1979

Se hace constar que el titular de la presente solicitud registra las siguientes anotaciones en el fichero de esta Dirección

DEPARTAMENTO Nº. 3

SIN ANOTACIONES

106[illegible]51

2173
3

"MES DEL XXX ANIVERSARIO DE LA DECLARATORIA UNIVERSAL DE LOS DERECHOS HUMANOS".-

JUNTA DE COMANDANTES
EN JEFE
SERVICIO DE INFORMACION DE DEFENSA

DEPARTAMENTO	DIA	MES	AÑO
Montevideo	12	12	1978

N.o ~~1.689~~ asy 1816

- SOLICITUD DE CONSTANCIA DE HABILITACION PARA CARGOS PUBLICOS -

TITULAR	APELLIDO PATERNO: MARTINEZ	APELLIDO MATERNO: FLEITAS	
	PRIMER NOMBRE: Nepomuceno	SEGUNDO NOMBRE: De Lilia	
PADRE	PRIMER NOMBRE: Eustaquio	SEGUNDO NOMBRE:	
MADRE	PRIMER NOMBRE: Etelvina	SEGUNDO NOMBRE:	

FECHA Y LUGAR DE NACIMIENTO	MES	DIA	AÑO	PAIS	LOCALIDAD o PROVINCIA	NACIONALIDAD
	10	7	1922	Uruguay	Rio Negro	Uruguaya(Cdo.).-

1	OCUPACION	desde 1960 a la fecha Electricista en Consejo Central de Asignaciones Familiares.-
2	DOMICILIO	Dionicio Coronel Nro. 478 desde 1966 a 1973.- Avda. Millán y Molinos de Raffo Blok 10 Apto. 4545.desde 1973 a la fech

3	CREDENCIAL CIVICA	SERIE 8VB	NUMERO 6413		DOC. de IDENT.	644.694

PARA SER PRESENTADO ANTE LAS AUTORIDADES DE ASIGNACIONES FAMILIARES.
OBJETO DE LA TRAMITACION Permanencia en el cargo.-

1 - Consignar con precisión, lugar de trabajo o estudio los 10 últimos años.
2 - Consignar con precisión cada domicilio en los últimos 10 años.
3 - Consignar si ha tenido traslados y números anteriores.

Nepomuceno Martinez
FIRMA DEL SOLICITANTE

POLICIA DE MONTEVIDEO SECCIONAL 8va

COMISARIA SECCIONAL 8va.-

Pase a sus efectos al Departamento 3 de la D. N. I. I.

JOSE MENDIETA RABELINO.-
COMISARIO

D. N. I. I. - DEPARTAMENTO Nº 3

DIA 4 ENE. MES 1979 AÑO

Se hace constar que el titular de la presente solicitud registra las siguientes anotaciones en el fichero de esta Dirección

DIRECCION NACIONAL DE INFORMACIONES E INTELIGENCIA DEPARTAMENTO Nº 3 DATOS Y ARCHIVOS

CON ANOTACIONES

EL JEFE DEL DEPARTAMENTO 3

WASHINGTON DOS SANTOS AGUINAGA
SUB - COMISARIO

106250 2173

S.I.D.
J.P.M. O y M Fórm. 05.342

Fórm. 670

" AÑO DEL SEQUISCENTENARIO DE LA POLICIA "

CORRESPONDE A FORMULARIO Nro. 1.818 de Secc. 8va.-

"M E M O R A N D U M " Nro. 5.075/79 .- rap.

REGISTRAMOS: MARTINEZ : Nepomuceno .-

CLASIFICACION: " Comunista ".-

OTROS DATOS: No se registra n .-

ANOTACIONES: 20/10/62.- Según informes obtenidos por este servicio en el mes de Octubre de 1962 , el causante integra el comité de la zona Reducto del Partido Comunista , que apoya la Unidad de las izq uierdas sin exclusión .-.

EL JEFE DEL DEPARTAMENTO 3

WASHINGTON DOS SANTOS AGUINAGA
SUB - COMISARIO

106250

2173 2173

"AÑO DEL XXX ANIVERSARIO DE LA DECLARACION UNIVERSAL DE LOS DERECHOS HUMANOS"

JUNTA DE COMANDANTES
EN JEFE
SERVICIO DE INFORMACION DE DEFENSA

DEPARTAMENTO	DIA	MES	AÑO
Montevideo.	29.	12.	78.

N.O 2153.1.3.6.

- SOLICITUD DE CONSTANCIA DE HABILITACION PARA CARGOS PUBLICOS -

TITULAR	APELLIDO PATERNO: Ortiz.	APELLIDO MATERNO: Moreira.
	PRIMER NOMBRE: Luis G	SEGUNDO NOMBRE: Alberto.-
PADRE	PRIMER NOMBRE: Alejandro.	SEGUNDO NOMBRE: .....
MADRE	PRIMER NOMBRE: María.-	SEGUNDO NOMBRE: Luisa.-

FECHA Y LUGAR DE NACIMIENTO	DIA	MES	AÑO	PAIS	LOCALIDAD o PROVINCIA	NACIONALIDAD
	22.	9.	939.	Uruguay.	Montevideo.	Uruguayo.Casado.

1	OCUPACION	B.P.S.desde 1964 a la fecha.cargo.Oficial 2do.Sección Cobranzas Domiciliarias.-
2	DOMICILIO	Domingo Torres No.44376.desde 1974 a la fecha.anteriormente año 1971 a 1974.Larrañaga No.3068.año 1966 a 1971.Alberto Calamet No.4602.-

		SERIE	NUMERO		DOC. de IDENT.	
3	CREDENCIAL CIVICA	B.L.B.	18348.			756.789.

PARA SER PRESENTADO ANTE LAS AUTORIDADES DE Banco de Previsión Social.-
OBJETO DE LA TRAMITACION para permanencia en el cargo.-

1 - Consignar con precisión lugar de trabajo o estudio los 10 últimos años.
2 - Consignar con precisión cada domicilio en los últimos 10 años.
3 - Consignar si ha tenido traslados y números anteriores.

FIRMA DEL SOLICITANTE

POLICIA DE MONTEVIDEO

COMISARIA SECCIONAL 8va.

Pase a sus efectos al Departamento 2 de la D. N. I. I.

JOSE MENDIETA RABELINO -
COMISARIO

D. N. I. I. - DEPARTAMENTO Nº 3

DIA	MES	AÑO
14	ENE.	1979

Se hace constar que el titular de la presente solicitud registra las siguientes anotaciones en el fichero de esta Dirección

POLICIA CENTRAL DE CONTRAINTELIGENCIA
DEPARTAMENTO Nº 3

SIN ANOTACIONES

POLICIA CENTRAL DE CONTRAINTELIGENCIA DEPARTAMENTO Nº 3

106251

2173
3

"MES DEL XXX ANIVERSARIO DE LA DECLARATORIA UNIVERSAL DE LOS DERECHOS HUMANOS".-

JUNTA DE COMANDANTES
EN JEFE
SERVICIO DE INFORMACION DE DEFENSA

DEPARTAMENTO	DIA	MES	AÑO
Montevideo	21	12	1978

N.o 2041 aay

- SOLICITUD DE CONSTANCIA DE HABILITACION PARA CARGOS PUBLICOS -

TITULAR	APELLIDO PATERNO: MACIEL ET + 7	APELLIDO MATERNO: DELIZA
	PRIMER NOMBRE: Juan	SEGUNDO NOMBRE: Alberto
PADRE	PRIMER NOMBRE: Manuel	SEGUNDO NOMBRE:
MADRE	PRIMER NOMBRE: Adula	SEGUNDO NOMBRE:

FECHA Y LUGAR DE NACIMIENTO	DIA	MES	AÑO	PAIS	LOCALIDAD o PROVINCIA	NACIONALIDAD
	19	11	1927	Uruguay	Montevideo	Uruguayo(Cdo)...

1	**OCUPACION**	M.S.P. desde 1946 a la fecha. cargo Enfermero de 1ra. Hospital Saint-Bois.
2	**DOMICILIO**	Vilardebó Nro. 1380 Apto. 1 desde 1960 a 1977.- Cno. Ariel Nro. 4746 desde 1977 a la fecha.-

		SERIE	NUMERO		DOC. de IDENT.
3	**CREDENCIAL CIVICA**	BRA	6364		775.094

PARA SER PRESENTADO ANTE LAS AUTORIDADES DEL M.S.P.
OBJETO DE LA TRAMITACION
Permanencia en el cargo.-

1 - Consignar con precisión lugar de trabajo o estudio los 10 últimos años.
2 - Consignar con precisión cada domicilio en los últimos 10 años.
3 - Consignar si ha tenido traslados a números anteriores.

FIRMA DEL SOLICITANTE

COMISARIA SECCIONAL 8va.-

Pase a sus efectos al Departamento 3 de la D. N. I. I.

JUAN BENDIETA RABELINO.-
COMISARIO

D. N. I. I..-.DEPARTAMENTO Nº 3

DIA	MES	AÑO
14	ENE.	1979

Se hace constar que el titular de la presente solicitud registra las siguientes anotaciones en el fichero de esta Dirección

SIN

DEPARTAMENTO No 3

2173

106252

"MES DEL XXX ANIVERSARIO DE LA DECLARACION UNIVERSAL DE LOS DERECHOS HUMANOS".=

JUNTA DE COMANDANTES
EN JEFE
SERVICIO DE INFORMACION DE DEFENSA

DEPARTAMENTO	DIA	MES	AÑO
Montevideo.	22	12.	78.

N.o 2069 f.3.n.

- SOLICITUD DE CONSTANCIA DE HABILITACION PARA CARGOS PUBLICOS -

TITULAR	APELLIDO PATERNO:	APELLIDO MATERNO:	
	PRIMER NOMBRE: Romero. AN. + +	SEGUNDO NOMBRE: Silva.=	
PADRE	PRIMER NOMBRE: Daniel	SEGUNDO NOMBRE: Mario.	
MADRE	PRIMER NOMBRE: Mario.	SEGUNDO NOMBRE:	

FECHA Y LUGAR DE NACIMIENTO	DIA	MES	AÑO	PAIS	LOCALIDAD o PROVINCIA	NACIONALIDAD
	Nac.			....	....	
	14.	4.	954.	Uruguay.	Montevideo.	Uruguayo.Casado.

1 OCUPACION

Empleado.U.N.M.desde 1970 a la fecha.Sección Hoteles y Casinos.cargo. mensajero.= anteriormente.año 1968 a 170.Estudiante Escuela de Industrias Navales.=

2 DOMICILIO

Rambla Costanera del Miguelete N°.919.desde 1963 a la fecha.=

3 CREDENCIAL CIVICA	SERIE	NUMERO		DOC. de IDENT.	

A.X.A. 9493. .398.490.=

PARA SER PRESENTADO ANTE LAS AUTORIDADES DE
OBJETO DE LA TRAMITACION

La Intendencia Municipal de Montevideo.
para permanencia en el cargo.=

1 - Consignar con precisión lugar de trabajo o estudios los 10 últimos años.
2 - Consignar con precisión cada domicilio en los últimos 10 años.
3 - Consignar si ha tenido traslados y números anteriores.

FIRMA DEL SOLICITANTE

COMISARIA SECCIONAL POLICIA DE MONTEVIDEO 2a. SECCIONAL

Pase a sus efectos al Departamento 3 de la D. N. I. I.

COMISARIO
JOSE BENDITA RABELINO.=

D. N. I. I. - DEPARTAMENTO Nº 3

DIA	MES	AÑO
14	ENE.	1979

Se hace constar que el titular de la presente solicitud registra las siguientes anotaciones en el fichero de esta Dirección

POR EL JEFE DEL DEPARTAMENTO N.º 3
Y POR SU ORDEN

SILGAR LARA BORGES
SUB-COMISARIO

2173

106253

J.P.M. O y M Fórm. 05.342

Fórm. . 670

"... XXX ANIVERSARIO DE LA DECLARACION UNIVERSAL DE LOS DERECHOS HUMANOS"

JUNTA DE COMANDANTES
EN JEFE
SERVICIO DE INFORMACION DE DEFENSA

DEPARTAMENTO	DIA	MES	AÑO
Montevideo.	27.	12.	78.

N.o 2110.f.s.m.-

- SOLICITUD DE CONSTANCIA DE HABILITACION PARA CARGOS PUBLICOS -

TITULAR	Mañana. (APELLIDO PATERNO)	Amato. (APELLIDO MATERNO)
	Oscar.- (PRIMER NOMBRE)	..... (SEGUNDO NOMBRE)
PADRE	Tomas. (PRIMER NOMBRE)	..... (SEGUNDO NOMBRE)
MADRE	Aurelia.- (PRIMER NOMBRE)	..... (SEGUNDO NOMBRE)

FECHA Y LUGAR DE NACIMIENTO	DIA	MES	AÑO	PAIS	LOCALIDAD o PROVINCIA	NACIONALIDAD
	22.	5.	920.	Uruguay.	Montevideo.	Uruguayo.Casado.

1	OCUPACION	Empleado.S.P.S.desde 1963 a la fecha.cargo.Oficial.-
2	DOMICILIO	Escalada No.4172.desde 1968 a la fecha.-

3	CREDENCIAL CIVICA	SERIE	NUMERO		DOC. de IDENT.	
		A.R.B.	4140.	Tras.B.Z.B.39074.-		482.980.

PARA SER PRESENTADO ANTE LAS AUTORIDADES DEL Banco de Previsión Social.-
OBJETO DE LA TRAMITACION para permanencia en el cargo.-

1 - Consignar con precisión lugar de trabajo o estudio los 10 últimos años.
2 - Consignar con precisión cada domicilio en los últimos 10 años.
3 - Consignar si ha tenido traslados MONTEVIDEO anteriores.

FIRMA DEL SOLICITANTE

POLICIA DE MONTEVIDEO
SECCIONAL 8va.

COMISARIA SECCIONAL 8va.

Pase a sus efectos al Departamento 3 de la D. N. I. I.

JOSE MENDIETA RABELINO.-
COMISARIO

D. N. I. I..-.DEPARTAMENTO Nº 3

DIA	MES	AÑO
14	DIC.	979

Se hace constar que el titular de la presente solicitud registra las siguientes anotaciones en el fichero de esta Dirección

DIRECCION NACIONAL DE INFORMACIONES E INVESTIGACIONES
DEPARTAMENTO Nº 3

SIN ANOTACIONES

POR EL JEFE DEL DEPARTAMENTO N.o 3
y por su orden

Sub. Crio. Carlos Aníbal Latour Rosa

2173

106254

"MES DEL XXX ANIVERSARIO DE LA DECLARACION UNIVERSAL DE LOS DERECHOS HUMANOS".

JUNTA DE COMANDANTES
EN JEFE
SERVICIO DE INFORMACION DE DEFENSA

(N)

DEPARTAMENTO	DIA	MES	AÑO
Montevideo.	27.	12.	78.

N.o 2.103.f.s.m.

- SOLICITUD DE CONSTANCIA DE HABILITACION PARA CARGOS PUBLICOS -

TITULAR	Martinez. (APELLIDO PATERNO)	Albino. (APELLIDO MATERNO)
	Laurentino. (PRIMER NOMBRE)	..... (SEGUNDO NOMBRE)
PADRE	Juan. (PRIMER NOMBRE)	Anton. (SEGUNDO NOMBRE)
MADRE	Cirida. (PRIMER NOMBRE)	..... (SEGUNDO NOMBRE)

	DIA	MES	AÑO	PAIS	LOCALIDAD o PROVINCIA	NACIONALIDAD
FECHA Y LUGAR DE NACIMIENTO	31.	10.	921.	Uruguay.	Tacuarembo.	Uruguayo.Soltero.

1	**OCUPACION**	Empleado.I.N.M.desde 1950 a la fecha.Seccion Artes y Letras.Cargo.Se reno.-
2	**DOMICILIO**	Aparicio Saravia No.4981.desde 1985 a la fecha.anteriormente.año 1950 a 1975.Mazangano N°.701.-

3	**CREDENCIAL CIVICA**	SERIE	NUMERO		**DOC. de IDENT.**	643.511.
		S.M.B.	7796.			

PARA SER PRESENTADO ANTE LAS AUTORIDADES DE la Intendencia Municipal de Montevideo.-
OBJETO DE LA TRAMITACION Para permanencia en el cargo.-

1 - Consignar con precisión lugar de trabajo o estudio los 10 últimos años.
2 - Consignar con precisión cada domicilio en los últimos 10 años.
3 - Consignar si ha tenido traslados y números anteriores.

Laurentino Martinez
FIRMA DEL SOLICITANTE

POLICIA DE MONTEVIDEO

COMISARIA SECCIONAL 8va.

Pase a sus efectos al Departamento 3 de la D. N. I. I.

[illegible] RABELINO.-
COMISARIO

D. N. I. I.- DEPARTAMENTO Nº 3

DIA	MES	AÑO
14	ENE.	1979

Se hace constar que el titular de la presente solicitud registra las siguientes anotaciones en el fichero de esta Dirección

DEPARTAMENTO N° 3

SIN ANOTACIONES

POR EL JEFE DEL DEPARTAMENTO N.o 3
y por su [illegible]

Sub. Crio. Carlos Anibal Labour Rosa

106255

2173

JUNTA DE COMANDANTES
EN JEFE
SERVICIO DE INFORMACION DE DEFENSA

(0)

DEPARTAMENTO	DIA	MES	AÑO
Montevideo,	3	11	978

N.o 1.127.-

- SOLICITUD DE CONSTANCIA DE HABILITACION PARA CARGOS PUBLICOS -

TITULAR	APELLIDO PATERNO	LINARES	APELLIDO MATERNO	MARTINEZ
	PRIMER NOMBRE	José	SEGUNDO NOMBRE	María
PADRE	PRIMER NOMBRE	José	SEGUNDO NOMBRE	María
MADRE	PRIMER NOMBRE	Martina	SEGUNDO NOMBRE	------

FECHA Y LUGAR DE NACIMIENTO	DIA	MES	AÑO	PAIS	LOCALIDAD o PROVINCIA	NACIONALIDAD
	9	12	937	R.O.del Uruguay	Montevideo	oriental,soltero

1	**OCUPACION**	De 1957 a la fecha empleado de A.F.E.=
2	**DOMICILIO**	De 1968 a la fecha en Mauricio Waterlin Nro.5144.-

		SERIE	NUMERO			
3	**CREDENCIAL CIVICA**	B.Z.B.	24.635	Montevideo,única.=	**DOC. de IDENT.**	883.708 .-

PARA SER PRESENTADO ANTE LAS AUTORIDADES DE A.F.E.- permanencia en el cargo de Oficial
OBJETO DE LA TRAMITACION Mecánico.-

1 - Consignar con precisión lugar de trabajo o estudio los 10 últimos años.
2 - Consignar con precisión cada domicilio en los últimos 10 años.
3 - Consignar si ha tenido traslados y números anteriores.

José de Linares
FIRMA DEL SOLICITANTE

POLICIA DE MONTEVIDEO
COMISARIA SECCIONAL 8va.- cab.-

Pase a sus efectos al Departamento 3 de la D. N. I. I.

WILSON [illegible] PRUENCE.-
COMISARIO

D. N. I. - DEPARTAMENTO Nº 3

DIA	MES	AÑO
14	NOV.	1978

Se hace constar que el titular de la presente solicitud registra las siguientes anotaciones en el fichero de esta Dirección

DIRECCION NACIONAL DE INFORMACION E INTELIGENCIA
DEPARTAMENTO
FICHERO

SIN ANOTACIONES

P/A Silvar [illegible] Borges
Subcomisario

2173

106256

J.P.M. O y M Fórm. 05.342

Fórm.. 670

JUNTA DE COMANDANTES
EN JEFE
SERVICIO DE INFORMACION DE DEFENSA

DEPARTAMENTO	DIA	MES	AÑO
Montevideo	4	10	978

N.o 919-jdml-

- SOLICITUD DE CONSTANCIA DE HABILITACION PARA CARGOS PUBLICOS -

TITULAR	APELLIDO PATERNO: OLIVERA	APELLIDO MATERNO: VILLALBA
	PRIMER NOMBRE: LUIS 6-U-Dou 04	SEGUNDO NOMBRE: ALBERTO
PADRE	PRIMER NOMBRE: ADAN	SEGUNDO NOMBRE: ----------
MADRE	PRIMER NOMBRE: ESTHER	SEGUNDO NOMBRE: MARIA

FECHA Y LUGAR DE NACIMIENTO	DIA	MES	AÑO	PAIS	LOCALIDAD o PROVINCIA	NACIONALIDAD
	21	12	957	R.O.del Uruguay	Montevideo	Oriental-soltero-

1	OCUPACION	Del año 1968 al 1974-Escuela Industrial I.E.M.-elebtricidad- Año 1975-Soldado del Batallón Ingenieros Nro.1-Año 1976-Buenos Aires- Empleado en un bar-Año 1977-Marinero del Barco 18 de Julio-Año 1978 a la fecha Ministerio Salud Pública-Colonia Saint Bois-Cocinero-
2	DOMICILIO	Del año 1957 a la fecha en el Br.Aparicio Saravia Nro.5061- Año 1976 en Simón Bolivar y Caseros-Buenos Aires-Rpca.Argentina-

		SERIE	NUMERO			
3	CREDENCIAL CIVICA	B Z A	27.831	No tiene traslados	DOC. de IDENT.	1.523.990

PARA SER PRESENTADO ANTE LAS AUTORIDADES DE MINISTERIO SALUD PUBLICA-
OBJETO DE LA TRAMITACION

1 - Consignar con precisión lugar de trabajo o estudio los 10 últimos años.
2 - Consignar con precisión cada domicilio en los últimos 10 años.
3 - Consignar si ha tenido traslados y números anteriores.

Luis A Olivera
FIRMA DEL SOLICITANTE

COMISARIA SECCIONAL 8va.

Pase a sus efectos al Departamento 3 de la D. N. I. I.

JOSE MENDIETA RABELINO.
COMISARIO

D. N. I. I.-.DEPARTAMENTO Nº 3

11 NOV. 978

Se hace constar que el titular de la presente solicitud registra las siguientes anotaciones en el fichero de esta Dirección

DIRECCION NACIONAL DE INFORMACIONES E INTELIGENCIA

SIN ANOTACIONES

P. Silva Lara Borges
Sub-Comisario

106257 2173

S.I.D.
J.P.M. O y M Fórm. 05.342

Fórm.. 670

"MES DEL XXX ANIVERSARIO DE LA DECLARACION UNIVERSAL DE LOS DERECHOS HUMANOS"

JUNTA DE COMANDANTES
EN JEFE
SERVICIO DE INFORMACION DE DEFENSA

DEPARTAMENTO	DIA	MES	AÑO
Montevideo.	27.	12.	78.

N.o 2.106.-

- SOLICITUD DE CONSTANCIA DE HABILITACION PARA CARGOS PUBLICOS -

TITULAR	APELLIDO PATERNO: Pérez de Alcina.	APELLIDO MATERNO: Tomas.
	PRIMER NOMBRE: Perlita.	SEGUNDO NOMBRE: Zoraida.
PADRE	PRIMER NOMBRE: Guillermo.	SEGUNDO NOMBRE: .....
MADRE	PRIMER NOMBRE: Segunda.	SEGUNDO NOMBRE: Angela.-

FECHA Y LUGAR DE NACIMIENTO	DIA	MES	AÑO	PAIS	LOCALIDAD o PROVINCIA	NACIONALIDAD
	3.	11.	931.	Uruguay.	Montevideo.	Uruguaya.Div.

1	OCUPACION	Empleada.I.M.M.desde 1976 a la fecha.Sección Oción de Tránsito.cargo. auxiliar.-anteriormente labores.-
2	DOMICILIO	Aparicio Saravia No.4674.desde 1965 a la fecha.-

		SERIE	NUMERO		DOC. de IDENT.	
3	CREDENCIAL CIVICA	B.R.A.	8116.			647.171.

PARA SER PRESENTADO ANTE LAS AUTORIDADES DE la Intendencia Municipal de Montevideo.-
OBJETO DE LA TRAMITACION para permanencia en el cargo.-

1 - Consignar con precisión lugar de trabajo o estudio los 10 últimos años.
2 - Consignar con precisión cada domicilio en los últimos 10 años.
3 - Consignar si ha tenido traslados o números anteriores.

Perla Pérez
FIRMA DEL SOLICITANTE

POLICIA DE MONTEVIDEO

COMISARIA SECCIONAL 8va

Pase a sus efectos al Departamento 3 de la D. N. I. I.

JOSE MENDIETA RABELINO -
COMISARIO

D. N. I. I.- DEPARTAMENTO Nº 3

DIA	MES	AÑO
14	ENE.	1979

Se hace constar que el titular de la presente solicitud registra las siguientes anotaciones en el fichero de esta Dirección

POR EL JEFE DEL DEPARTAMENTO N.o 3
y por su orden

106258 Sub. Crio. Carlos Anibal Latour Rosa 2173

"MES XXX ANIVERSARIO DE LA DECLARACION UNIVERSAL DE LOS DERECHOS HUMANOS"

JUNTA DE COMANDANTES
EN JEFE
SERVICIO DE INFORMACION DE DEFENSA

DEPARTAMENTO	DIA	MES	AÑO
Montevideo.	26	12.	76.

N.O 2129..Rs.c.-

- SOLICITUD DE CONSTANCIA DE HABILITACION PARA CARGOS PUBLICOS -

TITULAR	APELLIDO PATERNO: Pesce La Mar.	APELLIDO MATERNO: Perisco.-
	PRIMER NOMBRE: Maria.	SEGUNDO NOMBRE: Elena.-
PADRE	PRIMER NOMBRE: Mauricio.	SEGUNDO NOMBRE: .....
MADRE	PRIMER NOMBRE: Hermilia.	SEGUNDO NOMBRE: .....

	DIA	MES	AÑO	PAIS	LOCALIDAD o PROVINCIA	NACIONALIDAD
FECHA Y LUGAR DE NACIMIENTO	24.	5.	934.	Uruguay.	Montevideo.	Uruguaya.Casada.

1	**OCUPACION**	Empleada.S.P.S.desde 1976 a la fecha.cargo auxiliar.enteriormente año 1963 a 1976 Ministerio de Salud Pública.cargo auxiliar 3ro.-
2	**DOMICILIO**	Francisco del Puerto No.3667.apto.desde 1963 a la fecha.-

		SERIE	NUMERO		DOC. de IDENT.	
3	CREDENCIAL CIVICA	B.M.A.	14066.			707.322.

PARA SER PRESENTADO ANTE LAS AUTORIDADES DE 1 Banco de Previsión Social.-
OBJETO DE LA TRAMITACION para permanencia en el cargo.-

1 - Consignar con precisión lugar de trabajo o estudio los 10 últimos años.
2 - Consignar con precisión cada domicilio en los últimos 10 años.
3 - Consignar si ha tenido traslados y números anteriores.

FIRMA DEL SOLICITANTE

POLICIA DE MONTEVIDEO
SECCION

COMISARIA SECCIONAL 6va.

Pase a sus efectos al Departamento 3 de la D. N. I. I.

JOSE BENDIETA RABELINO.-
COMISARIO

D. N. I. I..-.DEPARTAMENTO Nº 3

DIA	MES	AÑO
14	DIC.	1976

Se hace constar que el titular de la presente solicitud registra las siguientes anotaciones en el fichero de esta Dirección

DIRECCION NACIONAL DE INFORMACIONES E INTELIGENCIA
DEPARTAMENTO N° 3

SIN ANOTACIONES

POR EL JEFE DEL DEPARTAMENTO No. 3
Y POR SU ORDEN

106259

2173

"MES DEL XXX ANIVERSARIO DE LA DECLARACION UNIVERSAL DE LOS DERECHOS HUMANOS"

JUNTA DE COMANDANTES
EN JEFE
SERVICIO DE INFORMACION DE DEFENSA

DEPARTAMENTO	DIA	MES	AÑO
Montevideo.	29.	12.	78.

N.o 2151.f.e.n.

- SOLICITUD DE CONSTANCIA DE HABILITACION PARA CARGOS PUBLICOS -

TITULAR	APELLIDO PATERNO: Pera de Garcia.	APELLIDO MATERNO: Oliveri.
	PRIMER NOMBRE: Gladys	SEGUNDO NOMBRE: Nabel.-
PADRE	PRIMER NOMBRE: Carlos.-	SEGUNDO NOMBRE: .....
MADRE	PRIMER NOMBRE: Eleonor	SEGUNDO NOMBRE: .....

FECHA Y LUGAR DE NACIMIENTO	DIA	MES	AÑO	PAIS	LOCALIDAD o PROVINCIA	NACIONALIDAD
	28.	10.	949.	Uruguay.	Montevideo.	Uruguaya.Casada.

1	**OCUPACION**	Empleada.C.C.N.A.L.desde 1975 a la fecha.cargo.auxiliar.-anteriormente labores.-
2	**DOMICILIO**	Islas Canarias No.4269.apto.1ro.desde 1949 ala fecha.-

		SERIE	NUMERO		DOC. de IDENT.
3	CREDENCIAL CIVICA	S.Z.A.	37525.		1.160.411.-

PARA SER PRESENTADO ANTE LAS AUTORIDADES DE C.C.N.A.L.-
OBJETO DE LA TRAMITACION para permanencia en cargo.-

1 - Consignar con precisión lugar de trabajo o estudio los 10 últimos años.
2 - Consignar con precisión cada domicilio en los últimos 10 años.
3 - Consignar si ha tenido traslados y números anteriores.

Gladys M. Pera de Garcia
FIRMA DEL SOLICITANTE

POLICIA DE MONTEVIDEO

COMISARIA SECCIONAL 8va.

Pase a sus efectos al Departamento 3 de la D. N. I. I.

JOSE BENDITA RABELINO -
COMISARIO

D. N. I. I.-.DEPARTAMENTO Nº 3

DIA	MES	AÑO
14	ENE.	1979

Se hace constar que el titular de la presente solicitud registra las siguientes anotaciones en el fichero de esta Dirección

SIN ANOTACIONES

POR EL [illegible] Nº 3

2173

106268

"ERS. DEL XXX ANIVERSARIO DE LA DECLARACION UNIVERSAL DE LOS DERECHOS HUMANOS"

JUNTA DE COMANDANTES
EN JEFE
SERVICIO DE INFORMACION DE DEFENSA

DEPARTAMENTO	DIA	MES	AÑO
Montevideo.	20.	12.	78.

N.o 2028.I.E.M.=

- SOLICITUD DE CONSTANCIA DE HABILITACION PARA CARGOS PUBLICOS -

	APELLIDO PATERNO	APELLIDO MATERNO
TITULAR	Pereira.	Patrone.=
	PRIMER NOMBRE	SEGUNDO NOMBRE
	Feliciano	Maria.
PADRE	PRIMER NOMBRE	SEGUNDO NOMBRE
	Ernesto.	.....
MADRE	PRIMER NOMBRE	SEGUNDO NOMBRE
	Maria.	Salome.=

FECHA Y LUGAR DE NACIMIENTO	DIA	MES	AÑO	PAIS	LOCALIDAD o PROVINCIA	NACIONALIDAD
	14.	8.	944.	Uruguay.	Lavalleja.	Uruguayo.Soltero.

1	OCUPACION	Empleado.I.M.M.desde 1967 a la fecha.Seccion Limpieza.cargo.peón.=
2	DOMICILIO	Versalles No.583.desde 1951 a la fecha.=

		SERIE	NUMERO		DOC. de IDENT.
3	CREDENCIAL CIVICA	B.Z.B.	29219.		1.013.645.

PARA SER PRESENTADO ANTE LAS AUTORIDADES DE la Inteudencia Municipal do Montevideo.=
OBJETO DE LA TRAMITACION para permanencia en cargo.=

1 - Consignar con precisión lugar de trabajo o estudio los 10 últimos años.
2 - Consignar con precisión cada domicilio en los últimos 10 años.
3 - Consignar si ha tenido traslados y números anteriores.

Feliciano m Pereira
FIRMA DEL SOLICITANTE

POLICIA DE MONTEVIDEO
COMISARIA SECCIONAL 8va.

Pase a sus efectos al Departamento 3 de la D. N. I. I.

JOSE MENDILTA RABELINO.=
COMISARIO

D. N. I. I.-.DEPARTAMENTO Nº 3

DIA	MES	AÑO
14	ENE.	1979

Se hace constar que el titular de la presente solicitud registra las siguientes anotaciones en el fichero de esta Dirección

DEPARTAMENTO N.º 3

SIN ANOTACIONES

POR EL JEFE DEL DEPARTAMENTO N.o 3
y por su

Sub. Crio. Carlos Aníbal Latatir Rosa

106261 2173

"AÑOS DEL XXX ANIVERSARIO DE LA DECLARACION UNIVERSAL DE LOS DERECHOS HUMANOS"

JUNTA DE COMANDANTES
EN JEFE
SERVICIO DE INFORMACION DE DEFENSA

DEPARTAMENTO	DIA	MES	AÑO	N.o
Montevideo.	20.	12.	70.	2029.I.Bis.

- SOLICITUD DE CONSTANCIA DE HABILITACION PARA CARGOS PUBLICOS -

TITULAR	APELLIDO PATERNO: Martinez.	APELLIDO MATERNO: Alfonso.
	PRIMER NOMBRE: Roman.	SEGUNDO NOMBRE: .....
PADRE	PRIMER NOMBRE: Eduardo.	SEGUNDO NOMBRE: .....
MADRE	PRIMER NOMBRE: Irene.	SEGUNDO NOMBRE: .....

	DIA	MES	AÑO	PAIS	LOCALIDAD o PROVINCIA	NACIONALIDAD
FECHA Y LUGAR DE NACIMIENTO	15.	8.	924.	Uruguay.	Montevideo.	Uruguaya Casado

1	OCUPACION	Empleado.I.M.M.desde 1952 a la fecha.Sección Limpieza.cargo.chofer.=
2	DOMICILIO	Antonio Diaz No.4270.apto.2.desde ~~1976 a la fecha.anteriormente.año~~ 1965 a 1976.Manuel Acuña No.3190.=

		SERIE	NUMERO		DOC. de IDENT.	
3	CREDENCIAL CIVICA	B.D.B.	8861.			579.565.=

PARA SER PRESENTADO ANTE LAS AUTORIDADES DE la Intendencia Municipal de Montevideo.=
OBJETO DE LA TRAMITACION para permanencia en el cargo.=

1 - Consignar con precisión lugar de trabajo o estudio los 10 últimos años.
2 - Consignar con precisión cada domicilio en los últimos 10 años.
3 - Consignar si ha tenido traslados y números anteriores.

Roman Martinez
FIRMA DEL SOLICITANTE

POLICIA DE MONTEVIDEO SECCIONAL 8va.

COMISARIA SECCIONAL 8va.

Pase a sus efectos al Departamento 3 de la D. N. I. I.

JOSE MENDITA RABELINO.=
COMISARIO

D. N. I. I.- DEPARTAMENTO Nº 3

DIA	MES	AÑO
14	ENE.	1970

Se hace constar que el titular de la presente solicitud registra las siguientes anotaciones en el fichero de esta Dirección

EL JEFE DEL DEPARTAMENTO 3

WASHINGTON DOS SANTOS AGUINAGA
SUB-COMISARIO

2173

100262

" AÑO DEL SEQUISCENTENARIO DE LA POLICIA "

CORRESPONDE A FORM. Nro. 2.029 de Secc. 8va.- 20/12/78.-

M E M O R A N D U M   Nro. 5.162/79.- rap.

REGISTRAMOS: MARTINEZ: rom'an .-

OCUPACION: Transporte .-

OTROS DATOS: No se registran .-

ANOTACIONES: 22/Julio/966.- Carpintero de la Secci'on Talleres de AMDET.- "El Popular" del 22/VII/966, pág. 2.- Publica sus manifestaciones referentes a la marcha de la colecta que se hace dentro del Ente mencionado, para los 7 millones para el "Popular" .-.

EL JEFE DEL DEPARTAMENTO 5
WAS... AGUINAGA

Montevideo, 3 de setiembre de 1979.-

AMPLIACION MEMORANDUM 5.162/979-RCPO:

El solicitante, Román MARTINEZ ALFONSO, no es la persona que registra anotaciones en esta Dirección dado que el mismo nunca trabajó en AMDET y además no es de profesión Carpintero, sino que se desempeña desde el año 1932- en la Intendencia Municipal de Montevideo como recolector de residuos.-

RICARDO PONTI OTERO
OFICIAL PRINCIPAL

106262

(suple papel numerado).

ACTA:- En la ciudad de Montevideo, siendo el día, tres de setiembre de mil novecientos setenta y nueve, a te el suscrito Oficial Principal del Departamento Nro. 3 de la Dirección Nacional de Información e Inteligencia, comparece Román MARTINEZ ALFONSO, oriental, casado, de 55 años, nacido en Montevideo el día 15.8.924, titular de la Cédula de Identidad - Nro. 579.565, de Montevideo, con Credencial Cívica Serie B.D.B. Nº 8881, con traslado a la Serie A.M.B. Nº 4276, del Dpto. de Montevideo, domiciliado en Antonio Diez Nº 4270, el que es interrogado sobre el siguiente tenor literal. -

1). PREGUNTADO:- Cuáles son sus medios de vida. - - - - - - - - - - - - - -
CONTESTA:- En tramite de Jubilación, de la Intendencia Municipal de - Montevideo, desempeñando el cargo de Sección Combustibles, percibiendo la suma de N$ 1.266 -

2). PREGUNTADO:- Cómo está integrado su núcleo familiar. - - - - - - - - -
CONTESTA:- Por el deponente, mi esposa Carolina ZORVI, de 45 años y mi - hija de nombre Silva Loudes, de 19 años, empleada de la I.M.M. - - - - - -

3). PREGUNTADO:- Estudios que ha cursado. - - - - - - - - - - - - - - - - -
CONTESTA:- Primaria. -

4). PREGUNTADO:- Trabajos anteriores. - - - - - - - - - - - - - - - - - - -
CONTESTA:- Que desde el año 1952 en mi actual empleo, en la I.M.M. - -

5). PREGUNTADO:- Domicilios anteriores. - - - - - - - - - - - - - - - - - -
CONTESTA:- Núñez de Aceko Nº 4474, hasta el año 1972, luego en Manuel Acuña Nº 3166, hasta el año 1975 y desde 1976 a la fecha en mi actual°-

6). PREGUNTADO:- Si tiene o ha tenido actividades políticas o gremiales.
CONTESTA:- Que en el año 1956, tenía un Club del Partido Colorado del sector Lista "15", Luis Batlle, el cual estaba ubicado en Ruben Dario .. - esquina Santo Tomas, y que en el año 1971, solo me limité a votar por el Partido Nacional del Sector de Ferreira Aldunate. - - - - - - - - -

7). PREGUNTADO:- Si en alguna oportunidad a estado detenido. - - - - - -
CONTESTA:- Que no señor. -

8). PREGUNTADO:- Desde su ingreso a la I.M.M. en el año 1952, que tareas a desarrollado. -
CONTESTA:- Que desde mi ingreso en la I.M.M., por un año como Peón de - Limpiezas, trabajando como chofer en Sección Limpiezas, con los camiones de recolección de residuos, hasta la fecha. - - - - - - - - - - - - - - - -

9). PREGUNTADO:- Si ha tenido el Oficio de Carpintero. - - - - - - - - - -
CONTESTA:- Que no señor, nunca tuve Oficio de trabajo alguno. - - - - - -

10). PREGUNTADO:-Si ha desarrollado trabajos en los Talleres de AMDET.-
CONTESTA:- Que no señor, nunca. -

11). PREGUNTADO:- Si ha tenido vinculación con el gremio del Transporte.
CONTESTA:- Que no señor, nunca. -

12). PREGUNTADO:/ Si tiene algo más que agregar. - - - - - - - - - - - - -
CONTESTA:- Que no señor, y previa lectura del contenido le dí, se ratifica y firmo de conformidad un original y dos copias en lugar y fecha - antes mencionados. -

Roman Martinez

Roman MARTINEZ ALFONSO.
Deponente..

2173

RICARDO PONTI-OTERO
OFICIAL PRINCIPAL

106262

"...L XIX ANIVERSARIO DE LA DECLARACION UNIVERSAL DE LOS DERECHOS HUMANOS"

JUNTA DE COMANDANTES
EN JEFE
SERVICIO DE INFORMACION DE DEFENSA

Montevideo.	22	12.	78.

N.o 2072 f s n

- SOLICITUD DE CONSTANCIA DE HABILITACION PARA CARGOS PUBLICOS -

TITULAR	Martirena de Pagliano. (1+1)	APELLIDO PATERNO	Larrosa. APELLIDO MATERNO
	Adela. PRIMER NOMBRE		..... SEGUNDO NOMBRE
PADRE	Jose.= PRIMER NOMBRE		..... SEGUNDO NOMBRE
MADRE	Jorgelina. NOMBRE		..... SEGUNDO NOMBRE

FECHA Y LUGAR DE NACIMIENTO	DIA	MES	AÑO	PAIS	DEPARTAMENTO o PROVINCIA	NACIONALIDAD
	21.	12.	919.	Uruguay.	Minas.=	Uruguaya Casada.

1	**OCUPACION**	Empleada de U.T.U. desde 1972 a la fecha. cargo. ayudante de 4ta.= anteriormente año 1952 a 1972. Empleada de la Compañia Uruguaya de Navegación .=
2	**DOMICILIO**	Wat.No.1519. desde 1952 a la fecha.=

3	**CREDENCIAL CIVICA**	SERIE B.D.A.	NUMERO 9715.		DOC. de IDENT.	899.765.

PARA SER PRESENTADO ANTE LAS AUTORIDADES DE U.T.U.+
OBJETO DE LA TRAMITACION para permanencia en el cargo.=

1 - Consignar con precisión lugar de trabajo o estudio los 10 últimos años.
2 - Consignar con precisión cada domicilio en los últimos 10 años.
3 - Consignar si ha tenido traslados y números anteriores.

Adela Martirena de Pagliano
FIRMA DEL SOLICITANTE

POLICIA DE MONTEVIDEO COMISARIA SECCIONAL

COMISARIA SECCIONAL 17ª

Pase a sus efectos al Departamento 3 de la D. N. I. I.

JOSE MENDIETA RABELLINO.=
COMISARIO

D. N. I. I. - DEPARTAMENTO Nº 3

DIA	MES	AÑO
14	ENE.	1979

Se hace constar que el titular de la presente solicitud registra las siguientes anotaciones en el fichero de esta Dirección

SIN

POR EL JEFE DEL DEPARTAMENTO No 3

106263 2173

"MES DEL XXX ANIVERSARIO DE LA DECLARATORIA UNIVERSAL DE LOS DERECHOS HUMANOS"

JUNTA DE COMANDANTES EN JEFE
SERVICIO DE INFORMACION DE DEFENSA

DEPARTAMENTO	DIA	MES	AÑO
Montevideo	21	12	1978

N.o 2058 aay

- SOLICITUD DE CONSTANCIA DE HABILITACION PARA CARGOS PUBLICOS -

TITULAR	APELLIDO PATERNO: MORCAVI	APELLIDO MATERNO: MANZANAREZ	
	PRIMER NOMBRE: Dionisio	SEGUNDO NOMBRE: Eduardo Manuel	
PADRE	PRIMER NOMBRE: Dionicio	SEGUNDO NOMBRE:	
MADRE	PRIMER NOMBRE: Concepción	SEGUNDO NOMBRE:	

FECHA Y LUGAR DE NACIMIENTO	DIA	MES	AÑO	PAIS	LOCALIDAD o PROVINCIA	NACIONALIDAD
	9		1927	Uruguay	Montevideo	Uruguaya(Cdo.)

1	**OCUPACION**	desde 1946 a 1974 Frigorífico Nacional.- desde 1974 a la fecha M.S.P. cargo Portero. Hospital Pedro Visca.
2	**DOMICILIO**	Cno. Santos Nro. 4565 desde 1950 a la fecha.-

3	**CREDENCIAL CIVICA**	SERIE: BZA	NUMERO: 10.694		**DOC. de IDENT.**	666.803

PARA SER PRESENTADO ANTE LAS AUTORIDADES DE M.S.P.
OBJETO DE LA TRAMITACION Permanencia en el cargo.-

1 - Consignar con precisión lugar de trabajo o estudio los 10 últimos años.
2 - Consignar con precisión cada domicilio en los últimos 10 años.
3 - Consignar si ha tenido traslados y números anteriores.

Dionisio Morcavi
FIRMA DEL SOLICITANTE

COMISARIA SECCIONAL [illegible].-

Pase a sus efectos al Departamento 3 de la D. N. I. I.

JUSTO MENDIETA CABELLO
COMISARIO

D. N. I. I..-.DEPARTAMENTO N.o 3

DIA	MES	AÑO
14	ENE.	1979

Se hace constar que el titular de la presente solicitud registra las siguientes anotaciones en el fichero de esta Dirección

SIN

SUB-COMISARIO

106264

2173

"XXX. DEL XXX ANIVERSARIO DE LA DECLARACION UNIVERSAL DE LOS DERECHOS HUMANOS"

JUNTA DE COMANDANTES
EN JEFE
SERVICIO DE INFORMACION DE DEFENSA

DEPARTAMENTO	DIA	MES	AÑO
Montevideo.	20.	12.	78.

N.o 2023*f*s*m.

- SOLICITUD DE CONSTANCIA DE HABILITACION PARA CARGOS PUBLICOS -

TITULAR	APELLIDO PATERNO: Rivas.	APELLIDO MATERNO: Vangelisti.
	PRIMER NOMBRE: Jesus.	SEGUNDO NOMBRE: Carlos.
PADRE	PRIMER NOMBRE: Jesus.	SEGUNDO NOMBRE: .....
MADRE	PRIMER NOMBRE: Elvira.	SEGUNDO NOMBRE: .....

FECHA Y LUGAR DE NACIMIENTO	DIA	MES	AÑO	PAIS	LOCALIDAD o PROVINCIA	NACIONALIDAD
	15.	9.	951.	Uruguay.	Montevideo.	Uruguayo.Casado.

1	OCUPACION	Empleado.I.M.M.desde 1971 a la fecha.Sección Mantenimiento y reparaciones. cargo.auxiliar.=anteriormente año 1966 a 1971.U.T.U.
2	DOMICILIO	Ramón Cáceres No.573.apto.1ro.desde Enero ppdo.a la fecha.anteriormente 1951 a 1978.Ameghino No.4187.=

		SERIE	NUMERO		DOC. de IDENT.
3	CREDENCIAL CIVICA	B.U.B.	18698.=		1.272.177.=

PARA SER PRESENTADO ANTE LAS AUTORIDADES DE la Intendencia Municipal de Montevideo.=
OBJETO DE LA TRAMITACION para permanencia en elcargo.=

1 - Consignar con precisión lugar de trabajo o estudio los 10 últimos años.
2 - Consignar con precisión cada domicilio en los últimos 10 años.
3 - Consignar si ha tenido traslados y números anteriores.

Luis D. Rivas
FIRMA DEL SOLICITANTE

POLICIA DE MONTEVIDEO SECCIONAL 8va.

COMISARIA SECCIONAL 8va.

Pase a sus efectos al Departamento 3 de la D. N. I. I.

JOSE MENDIETA RABELINO.=
COMISARIO

D. N. I. I.-.DEPARTAMENTO Nº 3

DIA	MES	AÑO
14	ENE.	979

Se hace constar que el titular de la presente solicitud registra las siguientes anotaciones en el fichero de esta Dirección

SIN ANOTACIONES

POR EL JEFE DEL DEPARTAMENTO N.o 3
y por su ...

Sub. Comisario

106265 2173

"MES DEL XXX ANIVERSARIO DE LA DECLARATORIA UNIVERSAL DE LOS DERECHOS HUMANOS

JUNTA DE COMANDANTES EN JEFE
SERVICIO DE INFORMACION DE DEFENSA

DEPARTAMENTO	DIA	MES	AÑO
Montevideo	21	12	1978

N.o 2054 aey

- SOLICITUD DE CONSTANCIA DE HABILITACION PARA CARGOS PUBLICOS -

TITULAR	APELLIDO PATERNO: PRADO	APELLIDO MATERNO: BLASCO
	PRIMER NOMBRE: María	SEGUNDO NOMBRE: Susana
PADRE	PRIMER NOMBRE: German	SEGUNDO NOMBRE:
MADRE	PRIMER NOMBRE: Emilia	SEGUNDO NOMBRE:

FECHA Y LUGAR DE NACIMIENTO	DIA	MES	AÑO	PAIS	LOCALIDAD o PROVINCIA	NACIONALIDAD
	1	5	1954	Uruguay	Montevideo	Uruguaya(Solt.)

1	**OCUPACION**	desde 1966 a 1970 Liceo Nro. 18.- desde 1970 a 1972 Preparatorios de Umanisticas.- desde 1972 a 1976 Insituto Magisterial. .- ~~desde 1976 a la fecha desocupada.-~~
2	**DOMICILIO**	Yoffre Nro. 1136 desde 1954 a la fecha.-

		SERIE	NUMERO		DOC. de IDENT.
3	CREDENCIAL CIVICA	BZA	26.965		1.355.463

PARA SER PRESENTADO ANTE LAS AUTORIDADES DE C.O.N.A.E.
OBJETO DE LA TRAMITACION Permanencia en el cargo.-

1 - Consignar con precisión lugar de trabajo o estudio los 10 últimos años.
2 - Consignar con precisión cada domicilio en los últimos 10 años.
3 - Consignar si ha tenido traslados dentro de los anteriores.

Susana Prado
FIRMA DEL SOLICITANTE

COMISARIA SECCIONAL

Pase a sus efectos al Departamento 3 de la D. N. I. I.

JOSE BENDICTO RABELINO.-
COMISARIO

D. N. I. I.-.DEPARTAMENTO Nº 3

DIA	MES	AÑO
14	ENE.	979

Se hace constar que el titular de la presente solicitud registra las siguientes anotaciones en el fichero de esta Dirección

SIN

106266

2173

MES DEL XXX ANIVERSARIO DE LA DECLARACION UNIVERSAL DE LOS DERECHOS HUMANOS"

JUNTA DE COMANDANTES
EN JEFE
SERVICIO DE INFORMACION DE DEFENSA

DEPARTAMENTO	DIA	MES	AÑO
Montevideo.	22	12.	78.

N.o 2057.F.3.M.=

- SOLICITUD DE CONSTANCIA DE HABILITACION PARA CARGOS PUBLICOS -

TITULAR	APELLIDO PATERNO: Robaina	APELLIDO MATERNO: Rilla.=
	PRIMER NOMBRE: Enrique.=	SEGUNDO NOMBRE: Carlos.
PADRE	PRIMER NOMBRE: Ismael.=	SEGUNDO NOMBRE: *.....
MADRE	PRIMER NOMBRE: María.=	SEGUNDO NOMBRE: Violeta.=

FECHA Y LUGAR DE NACIMIENTO	DIA	MES	AÑO	PAIS	LOCALIDAD o PROVINCIA	NACIONALIDAD
	27.	4.	957.	Uruguayo.	Montevideo.	Uruguayo.Soltero.=

1	**OCUPACION**	Empleado.An.P.desde 1974 a la fecha.cargo Aprediz.Jornalero.= año 1968 Primaria.año 1969 Liceo No.2.=
2	**DOMICILIO**	Clara No.4619.desde 1957 a la fecha.=

		SERIE	NUMERO		DOC. de IDENT.	
3	CREDENCIAL CIVICA	B.A.B.	27000			1.437.234.=

PARA SER PRESENTADO ANTE LAS AUTORIDADES DE OBJETO DE LA TRAMITACION: La Administración Nacional de Puerto.= para permanencia en cleargo.=

1 - Consignar con precisión, lugar de trabajo o estudio los 10 últimos años.
2 - Consignar con precisión cada domicilio en los últimos 10 años.
3 - Consignar si ha tenido traslados y números anteriores.

FIRMA DEL SOLICITANTE

POLICIA DE MONTEVIDEO — SECC. VIAL 8ª

COMISARIA SECCIONAL [illegible]

Pase a sus efectos al Departamento 3 de la D. N. I. I.

JOSE [illegible] HABILITA.=
COMISARIO

D. N. I. I. - DEPARTAMENTO Nº 3

DIA	MES	AÑO
14	ENE.	1979

Se hace constar que el titular de la presente solicitud registra las siguientes anotaciones en el fichero de esta Dirección

SIN [illegible]

166267

2173

DEPARTAMENTO	DIA	MES	AÑO
Montevideo	4	8	978

N.o 694-jdm1-

EFENSA

TUD DE CONSTANCIA DE HABILITACION PARA CARGOS PUBLICOS -

	APELLIDO PATERNO	APELLIDO MATERNO
	PRIMER NOMBRE: FERNANDEZ	SEGUNDO NOMBRE: OLIVERA
PADRE	PRIMER NOMBRE: MARIA	SEGUNDO NOMBRE: CELIA
MADRE	PRIMER NOMBRE: ORLANDO	SEGUNDO NOMBRE: LUIS

FECHA Y LUGAR DE NACIMIENTO	DIA	MES	AÑO	P A I S	LOCALIDAD o PROVINCIA	NACIONALIDAD
	31	1	947	R.O.del Uruguay	Dpto.de Rocha	Oriental-soltera-

1 OCUPACION

Del año 1968 al 1969-Preparatorios en el I.A.O.-Del año 1970 al 1977-Facultad de Odontología-Laboratorista Asistente e Higienista Dental-
Del año 1977 a la fecha en A.F.E.-Servicio Médico-Asistente Dental-

DOMICILIO

Del año 1965 a la fecha en Pedro Trápani Nro.868-

3 CREDENCIAL CIVICA	SERIE	NUMERO		DOC. de IDENT.

F.F.C. 880 — 1.761.498-

PARA SER PRESENTADO ANTE LAS AUTORIDADES DE
OBJETO DE LA TRAMITACION A.F.E.-

Consignar con precisión lugar de trabajo o estudio los 10 últimos años.
Consignar con precisión cada domicilio en los últimos 10 años.
Consignar si ha sufrido traslados y números anteriores.

FIRMA DEL SOLICITANTE

COMISARIA SECCIONAL 8va.

Pase a sus efectos al Departamento 3 de la D. N. I. I.

COMISARIO

JOSE MENDIETA BARCLAY

DIA 18 MES JUL. AÑO 1978

D. N. I. I. - DEPARTAMENTO Nº 3

Se hace constar que el titular de la presente solicitud registra las siguientes anotaciones en el fichero de esta Dirección

SIN ANOTACIONES

7 SET. 1978

EL JEFE DEL DEPARTAMENTO 3

106268

2173

S.I.D.
J.P.M. O y M Fórm. 05.342

Fórm. . 670

...ES

...CIO DE INFORMACION DE DEFENSA

DEPARTAMENTO	DIA	MES	AÑO
Montevideo.	4.	11.	978.

N.o 1132.f.s.m.=

- SOLICITUD DE CONSTANCIA DE HABILITACION PARA CARGOS PUBLICOS -

TITULAR	APELLIDO PATERNO: RIVERA. de Castro.	APELLIDO MATERNO: Fernandez.
	PRIMER NOMBRE: Maria.	SEGUNDO NOMBRE: Nelly.=
PADRE	PRIMER NOMBRE: Pedro.	SEGUNDO NOMBRE: Celestino.
MADRE	PRIMER NOMBRE: Julia.	SEGUNDO NOMBRE: .....

FECHA Y LUGAR DE NACIMIENTO	DIA	MES	AÑO	PAIS	LOCALIDAD o PROVINCIA	NACIONALIDAD
	20.	12.	929.	Uruguay.	Cerro Largo.	Uruguaya. Casada

1	**OCUPACION**	Carece. Actualmente laboresa. desde el año 1973 a la fecha. anteriormente Enfermera desde el año 1949 a 1973. del Hopital Vilardebó. (Jubilada).
2	**DOMICILIO**	Cornelli No. 4071. desde el año 1953 a la fecha.=

		SERIE	NUMERO		DOC. de IDENT.
3	**CREDENCIAL CIVICA**	A. S. A.	7752		751.754.

PARA SER PRESENTADO ANTE LAS AUTORIDADES DE Ministerio de Salud Pública.=
OBJETO DE LA TRAMITACION para solicitar ingreso.=

1 - Consignar con precisión lugar de trabajo o estudio los 10 últimos años.
2 - Consignar con precisión cada domicilio en los últimos 10 años.
3 - Consignar si ha tenido traslados y números anteriores.

Mearia N. Rivera de Castro
FIRMA DEL SOLICITANTE

POLICIA DE MONTEVIDEO

COMISARIA SECCIONAL ...

Pase a sus efectos al Departamento 3 de la D. N. I. I.

WILSON RONDAN PRUENCE.=
COMISARIO

D. N. I. I.- DEPARTAMENTO Nº 3

DIA	MES	AÑO
11	NOV.	1978

DIRECCION NACIONAL DE INFORMACION INTELIGENCIA
DEPARTAMENTO Nº 3
FICHERO
SIN ANOTACIONES

Se hace constar que el titular de la presente solicitud registra las siguientes anotaciones en el fichero de esta Dirección

p/a Silvia Lopez Borges
Jefe

2173

106269

J.P.M. O y M Fórm. 05.342

Fórm.. 670

JUNTA DE COMANDANTES
EN JEFE
SERVICIO DE INFORMACION DE DEFENSA

DEPARTAMENTO	DIA	MES	AÑO
Montevideo.	6.	11.	978.

N.o 1145.=f.s.

- SOLICITUD DE CONSTANCIA DE HABILITACION PARA CARGOS PUBLICOS -

TITULAR	APELLIDO PATERNO: Silveira	APELLIDO MATERNO: Pérez.
	PRIMER NOMBRE: Ribian.	SEGUNDO NOMBRE: ....
PADRE	PRIMER NOMBRE: Juan.	SEGUNDO NOMBRE: ...
MADRE	PRIMER NOMBRE: María.	SEGUNDO NOMBRE: del Carmen.=

FECHA Y LUGAR DE NACIMIENTO	DIA	MES	AÑO	PAIS	LOCALIDAD o PROVINCIA	NACIONALIDAD
	2.	1.	959.	Uruguay.	Rivera.	Uruguaya. Soltera.

1	**OCUPACION**	Carece.actualmente labores.Estudios Primaria año 1965 a hasta el año 1972.Escuela No.56.de esta Capital.=
2	**DOMICILIO**	Astengo No.4558.desde el mes de Marzo de 1977 a la fecha.anteriormente.año 1960 a 1977.Francisco Trapani No.4385.
3	**CREDENCIAL CIVICA**	SERIE: B.Z.B. NUMERO: 46104.

DOC. de IDENT. 1.736.132.

PARA SER PRESENTADO ANTE LAS AUTORIDADES DEl Ministerio de Cultura y Pesca.=
OBJETO DE LA TRAMITACION para solicitar ingreso.=

1 - Consignar con precisión lugar de trabajo o estudio los 10 últimos años.
2 - Consignar con precisión cada domicilio en los últimos 10 años.
3 - Consignar si ha tenido traslados y números anteriores.

Bibian Silveira Pérez
FIRMA DEL SOLICITANTE

COMISARIA SECCIONAL 8va.

JEFATURA DE POLICIA DE MONTEVIDEO SECCIONAL 8ª

Pase a sus efectos al Departamento 3 de la D. N. I. I.

WILSON RONDAN BRUENOS.=
COMISARIO

D. N. I. I. - DEPARTAMENTO Nº 3

DIA	MES	AÑO
11	NOV.	978

DIRECCION NACIONAL DE INFORMACION E INTELIGENCIA DEPARTAMENTO

Se hace constar que el titular de la presente solicitud registra las siguientes anotaciones en el fichero de esta Dirección

SIN ANOTACIONES

p/ Silvan ... Ayres
Sub Comisario

106270

2173

J.P.M. O y M Fórm. 05.342

Fórm.. 670

JUNTA DE COMANDANTES
EN JEFE
SERVICIO DE INFORMACION DE DEFENSA S.I.D.

DEPARTAMENTO	DIA	MES	AÑO
Montevideo	7	11	1978

N.o 15153.-

- SOLICITUD DE CONSTANCIA DE HABILITACION PARA CARGOS PUBLICOS -

TITULAR	APELLIDO PATERNO: SCAYOLA	APELLIDO MATERNO: SENCION de VIERA
	PRIMER NOMBRE: Catalina	SEGUNDO NOMBRE: Isabel
PADRE	PRIMER NOMBRE: Romualdo	SEGUNDO NOMBRE: Pedro
MADRE	PRIMER NOMBRE: Maiana	SEGUNDO NOMBRE: ———

FECHA Y LUGAR DE NACIMIENTO	DIA	MES	AÑO	PAIS	LOCALIDAD o PROVINCIA	NACIONALIDAD
	9	5	1949	R.O.del Uruguay	Montevideo	oriental,casada.-

1	**OCUPACION**	De 1968 a 1975 se desempeño como Administrativa de C.A.S.M.U.- De 1976 a Junio del presente labores en su domicilio.- Del mes de Julio del presenta a la fecha se desempeña Empleada Administrativa de A.N .D.A..-
2	**DOMICILIO**	De 1964 a 1970 en la calle Orden "ro.4817.- De 1971 a 1973 en la calle Leon Pérez "ro.4089.- " De 1974 a Enero del presente en Juan Cruz Varela "ro.3470.- De Febrero del corriente a la fecha en Orden "ro.4817.-

		SERIE	NUMERO		DOC. de IDENT.
3	CREDENCIAL CIVICA	B.Z.A.	22285	Montevideo.-	1.143.727.-

PARA SER PRESENTADO ANTE LAS AUTORIDADES DE
OBJETO DE LA TRAMITACION A.F.E. aspirante al cargo de auxiliar Administrativo.-

1 - Consignar con precisión lugar de trabajo o estudio los 10 últimos años.
2 - Consignar con precisión cada domicilio en los últimos 10 años.
3 - Consignar si ha tenido traslados y números anteriores.

FIRMA DEL SOLICITANTE

POLICIA DE MONTEVIDEO
COMISARIA SECCIONAL 8va.-cab.-
SECCIONAL 8va.

Pase a sus efectos al Departamento 3 de la D. N. I. I.

WILSON BONTAN PRUENCE
COMISARIO

D. N. I. I. DEPARTAMENTO Nº 3

DIA 11 MES NOV. AÑO 978

Se hace constar que el titular de la presente solicitud registra las siguientes anotaciones en el fichero de esta Dirección

DIRECCION NACIONAL DE INFORMACION E INTELIGENCIA
DEPARTAMENTO 3

SIN ANOTACIONES

POR EL JEFE DEL DEPARTAMENTO N.o 3
y por su orden

[illegible] GONILLA
COMISARIO

106271

2173

J.P.M. O y M Fórm. 05.342

Fórm.. 670

JUNTA DE COMANDANTES
EN JEFE
SERVICIO DE INFORMACION DE DEFENSA

DEPARTAMENTO	DIA	MES	AÑO
Montevideo	10	11	1978

N.o 1.218.idf.

- SOLICITUD DE CONSTANCIA DE HABILITACION PARA CARGOS PUBLICOS -

TITULAR	APELLIDO PATERNO: GUARNIERI	APELLIDO MATERNO: LAVES	
	PRIMER NOMBRE: Miguel.	SEGUNDO NOMBRE: Angel.	
PADRE	PRIMER NOMBRE: Héctor	SEGUNDO NOMBRE: Eduardo.	
MADRE	PRIMER NOMBRE: Norma	SEGUNDO NOMBRE: .-.-.-.	

FECHA Y LUGAR DE NACIMIENTO	DIA	MES	AÑO	PAIS	LOCALIDAD o PROVINCIA	NACIONALIDAD
	24	1	953	R.O.del Uruguay	Montevideo	Oriental.soltero

1	**OCUPACION**	1968 a 1970 Liceo No.9.-1971 I.A.V.A.-1972 Preparatorios Liceo No.9 1973 a la fecha Facultad de Humanidades y Ciencia.-1974 a la fecha O.S.E. Laboratorios cargo Asistente 1, Sector Hidrobiologia.-
2	**DOMICILIO**	1968 a la fecha calle "A" Nro.1492.-

3	**CREDENCIAL CIVICA**	SERIE: B2B	NUMERO: 38.007	No tiene	DOC. de IDENT.	1.320.323.-

PARA SER PRESENTADO ANTE LAS AUTORIDADES DE O.S.E.
OBJETO DE LA TRAMITACION Ascenso en el cargo.-

1 - Consignar con precisión lugar de trabajo o estudio los 10 últimos años.
2 - Consignar con precisión cada domicilio en los últimos 10 años.
3 - Consignar si ha tenido traslados y números anteriores.

X _____
FIRMA DEL SOLICITANTE

COMISARIA SECCIONAL 8va.

Pase a sus efectos al Departamento 3 de la D. N. I. I.

WILSON DANIEL PRUENCR
COMISARIO

D. N. I. I.-.DEPARTAMENTO Nº 3

DIA	MES	AÑO

Se hace constar que el titular de la presente solicitud registra las siguientes anotaciones en el fichero de esta Dirección

DIRECCION NACIONAL DE INFORMACIONES E IDENTIFICACION
DEPARTAMENTO Nº 3

SIN ANOTACIONES

POR EL JEFE DEL DEPARTAMENTO N.o 3
y por su orden

BENITO GONZALEZ BONILLA
SUB - COMISARIO

2173

106272

J.P.M. O y M Fórm. 05.342

Fórm.. 670

JUNTA DE COMANDANTES
EN JEFE
SERVICIO DE INFORMACION DE DEFENSA

DEPARTAMENTO	DIA	MES	AÑO
Montevideo	24	11	197?

N.o 1.677 aay

- SOLICITUD DE CONSTANCIA DE HABILITACION PARA CARGOS PUBLICOS -

TITULAR	APELLIDO PATERNO: LEMUS	APELLIDO MATERNO: MONGE	
	PRIMER NOMBRE: Susana	SEGUNDO NOMBRE:	
PADRE	PRIMER NOMBRE: Serafin	SEGUNDO NOMBRE:	
MADRE	PRIMER NOMBRE: María	SEGUNDO NOMBRE: Isabel	

FECHA Y LUGAR DE NACIMIENTO	DIA	MES	AÑO	PAIS	LOCALIDAD o PROVINCIA	NACIONALIDAD
	14	4	1946	Uruguay	Artigas	Uruguaya(Solt.).-

1	OCUPACION	desde 1966 a 1970 Alianza Cultural Anglo Uruguaya (Artigas).- desde 1970 a 1972 Alianza Cultural Anglo Uruguaya (Montevideo).- desde 1972 ha ta la fecha Profesora de Ingles en el Domicilio.-
2	DOMICILIO	Berreta Nro. 244 desde 1946 a 1970. Pedro Ire. 725 desde 1970 a 1972.- Berreta Nro. 244 desde 1972 a 1978 (Setiembre).- Antonio Diez Nro. 4276 bis desde Setiembre del Cte. a la fecha.-

		SERIE	NUMERO			
3	CREDENCIAL CIVICA	IAC	25.454	Artigas.	DOC. de IDENT.	27.819 Artigas

PARA SER PRESENTADO ANTE LAS AUTORIDADES DE U...t..
OBJETO DE LA TRAMITACION Ocupar cargo.-

1 - Consignar con precisión lugar de trabajo o estudio, los 10 últimos años.
2 - Consignar con precisión cada domicilio en los últimos 10 años.
3 - Consignar si ha tenido traslados y números anteriores.

FIRMA DEL SOLICITANTE

COMISARIA SECCIONAL ..... .-

Pase a sus efectos al Departamento 3 de la D. N. I. I.

JOSE MENDIETA RABELINO.-
COMISARIO

D. N. I. I..-.DEPARTAMENTO Nº 3

DIA 8 D | MES C.19 | AÑO

Se hace constar que el titular de la presente solicitud registra las siguientes anotaciones en el fichero de esta Dirección

DEPARTAMENTO N° 3

SIN ANOTACIONES

POR EL JEFE DEL DEPARTAMENTO N.o 3
y por su orden

Benito GONZALEZ BONILLA
SUB - COMISARIO

106273

2173

J.P.M. O y M Fórm. 05.342

Fórm.. 670

"IES DEL XXX ANIVERSARIO DE LA DECLARACION UNIVERSAL DE LOS DERECHOS HUMANOS"

JUNTA DE COMANDANTES EN JEFE

SERVICIO DE INFORMACION DE DEFENSA

DEPARTAMENTO	DIA	MES	AÑO
Montevideo.	19.	12.	78.

N.o 1998.I.e.m.

- SOLICITUD DE CONSTANCIA DE HABILITACION PARA CARGOS PUBLICOS -

TITULAR	APELLIDO PATERNO: Rodriguez.de Caceres.=	APELLIDO MATERNO: Freitas.
	PRIMER NOMBRE: Nolgair.	SEGUNDO NOMBRE: Catalina.
PADRE	PRIMER NOMBRE: Smedico.	SEGUNDO NOMBRE: .....
MADRE	PRIMER NOMBRE: Maria.=	SEGUNDO NOMBRE: Beatriz.=

FECHA Y LUGAR DE NACIMIENTO	MES	DIA	AÑO	PAIS	LOCALIDAD o PROVINCIA	NACIONALIDAD
	2.	25.	949.	Uruguay.	Rivera.	Uruguaya.Casada.

1	OCUPACION	Empleada.Conae.desde 1976 a la fecha.cargo Maestra.año 1972 a 1975. Magisterio en Montevideo.año 1968 a 1972.Magisterio en Melo.como estudiante.
2	DOMICILIO	Cno.Santos N$_o$.4673.desde el mes de Febrero ppdo.a la fecha.año 1972 a 1977 Cnel.Raíz N$_o$.1189.año 1968 a 1972 Luis Alberto de Herrera No.1269. Melo.=

		SERIE	NUMERO		DOC. de IDENT.
3	CREDENCIAL CIVICA	C.A.C.	4995.		1.768.334.

PARA SER PRESENTADO ANTE LAS AUTORIDADES DE C.O.N.A.E.=

OBJETO DE LA TRAMITACION para pe amencia en el cargo.=

1 - Consignar con precisión, lugar de trabajo o estudio los 10 últimos años.
2 - Consignar con precisión cada domicilio en los últimos 10 años.
3 - Consignar si ha tenido traslados y números anteriores.

Nolgair Rodriguez de Caceres
FIRMA DEL SOLICITANTE

POLICIA DE MONTEVIDEO

COMISARIA SECCIONAL 8va.=

Pase a sus efectos al Departamento 3 de la D. N. I. I.

JOSE BENDITA RABELLINO.=
COMISARIO

D. N. I. I. - DEPARTAMENTO Nº 3

DIA	MES	AÑO
14	ENE.	1979

Se hace constar que el titular de la presente solicitud registra las siguientes anotaciones en el fichero de esta Dirección

JEF CERRO LARGO CARECE.

SIN ANOTACIONES

POR EL JEFE DEL DEPARTAMENTO Nº 3
y por su ord.

CARLOS LATORRE ROSA
SUB-COMISARIO

106274 ,2173

S.I.D.
J.P.M. O y M Fórm. 05.342

Fórm. 670

"MES DEL XXX ANIVERSARI DE LA DECLARACION UNIVERSAL DE LOS DERECHOS HUMANOS"

JUNTA DE COMANDANTES
EN JEFE

SERVICIO DE INFORMACION DE DEFENSA

DEPARTAMENTO	DIA	MES	AÑO	N.o
Montevideo.	12.	12.	78.	1778.f.o.m

- SOLICITUD DE CONSTANCIA DE HABILITACION PARA CARGOS PUBLICOS -

TITULAR

APELLIDO PATERNO	APELLIDO MATERNO
Romero.de Albarracin.	Merola.=
PRIMER NOMBRE	**SEGUNDO NOMBRE**
Eva Mercedes.	Mercedes.=

PADRE

PRIMER NOMBRE	SEGUNDO NOMBRE
Victor	Asención

MADRE

PRIMER NOMBRE	SEGUNDO NOMBRE
Aurora.	

FECHA Y LUGAR DE NACIMIENTO	MES	DIA	AÑO	PAIS	LOCALIDAD o PROVINCIA	NACIONALIDAD
	3.	8.	943.	Uruguay.	Montevideo.	Uruguaya.Casada.

1 OCUPACION: Empleada.Asignaciones Familiares.desde 1966 a la fecha.cargo.enfermera

2 DOMICILIO: Calle A.N$_o$.1458. desde 1943 a la fecha.=

3 CREDENCIAL CIVICA — SERIE: B.Z.B. — NUMERO: 33544. — DOC. de IDENT.: 819.286.

PARA SER PRESENTADO ANTE LAS AUTORIDADES DE: 1 Consejo Central de Asignaciones Familiares
OBJETO DE LA TRAMITACION: para permanencia en cargo.=

1 - Consignar con precisión, lugar de trabajo o estudio los 10 últimos años.
2 - Consignar con precisión cada domicilio en los últimos 10 años.
3 - Consignar si ha tenido traslados y números anteriores.

Eva Romero de Albarracin
FIRMA DEL SOLICITANTE

COMISARIA SECCIONAL 8va.

Pase a sus efectos al Departamento 3 de la D. N. I. I.

JOSE MENDIETA RABELINO.=
COMISARIO

D. N. I. I. - DEPARTAMENTO Nº 3

DIA 14 MES ENE. AÑO 1979

Se hace constar que el titular de la presente solicitud registra las siguientes anotaciones en el fichero de esta Dirección

DEPARTAMENTO N°. 3

SIN ANOTACIONES

DEPARTAMENTO Nº 3

106273

2173

S.I.D.
J.P.M. O y M Fórm. 05.342

Fórm. 670

"... DEL XXX ANIVERSARIO DE LA DECLARACION UNIVERSAL DE LOS DERECHOS HUMANOS"

JUNTA DE COMANDANTES
EN JEFE
SERVICIO DE INFORMACION DE DEFENSA

DEPARTAMENTO	DIA	MES	AÑO
Montevideo.	29.	12.	78.

N.o 2147.I.C.

- SOLICITUD DE CONSTANCIA DE HABILITACION PARA CARGOS PUBLICOS -

TITULAR	APELLIDO PATERNO: Rossi	APELLIDO MATERNO: Iotti.
	PRIMER NOMBRE: Norberto.	SEGUNDO NOMBRE: .....
PADRE	PRIMER NOMBRE: Antonio.	SEGUNDO NOMBRE: .....
MADRE	PRIMER NOMBRE: Josefa.	SEGUNDO NOMBRE: .....

FECHA Y LUGAR DE NACIMIENTO	DIA	MES	AÑO	PAIS	LOCALIDAD o PROVINCIA	NACIONALIDAD
	2.	5.	923.	Uruguay.	Montevideo.	Uruguayo,Casado.

1	**OCUPACION**	Medico.D.S.P.Desde 1955 a la fecha,cargo ocupado.
2	**DOMICILIO**	Cno.Santos No.4774,desde 1952 a la fecha.=
3	**CREDENCIAL CIVICA**	SERIE: B.1.B. NUMERO: 2399. Trns.A.H.B.4421.

DOC. de IDENT. 1.433.950.=

PARA SER PRESENTADO ANTE LAS AUTORIDADES DE 1 Cuartel de Salud Publica.=
OBJETO DE LA TRAMITACION para permanencia en el cargo.=

1 - Consignar con precisión lugar de trabajo o estudio los 10 últimos años.
2 - Consignar con precisión cada domicilio en los últimos 10 años.
3 - Consignar si ha tenido traslados y números anteriores.

Norberto Rossi
FIRMA DEL SOLICITANTE

POLICIA DE MONTEVIDEO

COMISARIA SECCIONAL 3va.

Pase a sus efectos al Departamento 3 de la D. N. I. I.

JOSE MENDIETA RABELLO.=
COMISARIO

D. N. I. I. - DEPARTAMENTO Nº 3

DIA	MES	AÑO
14	ENE.	1979

Se hace constar que el titular de la presente solicitud registra las siguientes anotaciones en el fichero de esta Dirección

DEPARTAMENTO Nº 3

SIN ANOTACIONES

POR EL JEFE DEL DEPARTAMENTO N.o 3
y por su orden

Benito [illegible] CASTILLA
SUB-[illegible]

106276

2173

JUNTA DE COMANDANTES
EN JEFE
SERVICIO DE INFORMACION DE DEFENSA

DEPARTAMENTO	DIA	MES	AÑO
Montevideo.-	9	11	78

N.9.197-(JFL8)-

- SOLICITUD DE CONSTANCIA DE HABILITACION PARA CARGOS PUBLICOS -

TITULAR — APELLIDO PATERNO: PALADINO.-.-.-.-.- APELLIDO MATERNO: AGUIAR.-.-.-.-.-
PRIMER NOMBRE: MARIA.-.-.-.-.- SEGUNDO NOMBRE: FIORELLA.-.-.-.-.-

PADRE — PRIMER NOMBRE: Nicolás.-.-.-.- SEGUNDO NOMBRE: Emilio.-.-.-.-.-.-

MADRE — PRIMER NOMBRE: Maria.-.-.-.-.- SEGUNDO NOMBRE: Hebe.-.-.-.-.-.-

FECHA Y LUGAR DE NACIMIENTO	DIA	MES	AÑO	PAIS	LOCALIDAD o PROVINCIA	NACIONALIDAD
	9	12	52	Uruguay.-.-.-.-	Montevideo.-.-.-	Uruguaya,soltera

1 **OCUPACION**: Desde el año 1968,Liceo Nro.18 y Preparatorios hasta el año 1972.-.-
Desde el año 1973 a 1974,Facultad de Humanides y Ciencias.-.-.-.-.-.-.-
Desde 1974 a la fecha Facultad de Agronomía-(Auxiliar Administrativo)-

2 **DOMICILIO**: Desde el año 1968 a la fecha,en Avda.Garzón Nro.780..-.-.-.-.-.-.-.-.-

3 **CREDENCIAL CIVICA**: SERIE 8.Z.8. | NUMERO 40304.-.- -.-.-.-.-.-.-.-.-.-.-.- | DOC. de IDENT. 1.324.064.-.-.-.-

PARA SER PRESENTADO ANTE LAS AUTORIDADES DE: la Facultad de Agronomía,para permanencia
OBJETO DE LA TRAMITACION: en el cargo.-

1 - Consignar con precisión lugar de trabajo o estudio los 10 últimos años.
2 - Consignar con precisión cada domicilio en los últimos 10 años.
3 - Consignar si ha tenido traslados y números anteriores.

Fiorella Paladino
FIRMA DEL SOLICITANTE

COMISARIA SECCIONAL 8va.-

Paso a sus efectos al Departamento 3 de la D. N. I. I.

WILSON RONDAN PRUENCE.-
COMISARIO

D. N. I. I..-.DEPARTAMENTO Nº 3

DIA	MES	AÑO
08	DIC.	1978

Se hace constar que el titular de la presente solicitud registra las siguientes anotaciones en el fichero de esta Dirección

DEPARTAMENTO Nº 3

SIN ANOTACIONES

POR EL JEFE DEL DEPARTAMENTO N.o 3
y por su orden

Benito GONZALEZ CUNILLA
SUB - COMISARIO

105277 2173

J.P.M. O y M Fórm. 05.342

Fórm.. 670

"MES DEL XXX ANIVERSARIO DE LA DECLARATORIA UNIVERSAL DE LOS DERECHOS HUMANOS"

JUNTA DE COMANDANTES
EN JEFE
SERVICIO DE INFORMACION DE DEFENSA

DEPARTAMENTO	DIA	MES	AÑO	N.º
Montevideo	14	12	1978	1.867 exp.

- SOLICITUD DE CONSTANCIA DE HABILITACION PARA CARGOS PUBLICOS -

		APELLIDO PATERNO	APELLIDO MATERNO
TITULAR		FIORELLI de ROSTAN	LAURENT
	PRIMER NOMBRE	SEGUNDO NOMBRE	
	Estela	Mary	
PADRE	PRIMER NOMBRE	SEGUNDO NOMBRE	
	Amado		
MADRE	PRIMER NOMBRE	SEGUNDO NOMBRE	
	Luisa		

FECHA Y LUGAR DE NACIMIENTO	DIA	MES	AÑO	PAIS	LOCALIDAD o PROVINCIA	NACIONALIDAD
	16	6	1939	Uruguay	Soriano	Uruguaya (Cda.).

1	OCUPACION	desde 1967 a la fecha Banco de Previsión Social Secc. Empresas del Int. cargo Auxilia 1ro.=
2	DOMICILIO	Cno. Ariel N° o. 4384 bis. desde 1960 a 1976.= Olaza Nro. 4569 desde 1976 a la fecha.=

3	CREDENCIAL CIVICA	SERIE	NUMERO		DOC. de IDENT.	
		MAA	32.662			1.631.140

PARA SER PRESENTADO ANTE LAS AUTORIDADES DE BANCO DE PREVISION SOCIAL.=
OBJETO DE LA TRAMITACION Permanencia en el cargo.=

1 - Consignar con precisión, lugar de trabajo o estudio los 10 últimos años.
2 - Consignar con precisión cada domicilio en los últimos 10 años.
3 - Consignar si ha tenido traslados y números anteriores.

FIRMA DEL SOLICITANTE

COMISARIA SECCIONAL

POLICIA DE MONTEVIDEO

Eva. se eleva a la Dirección de Investigaciones.

JOSE MENDIETA RABELINO.=
COMISARIO

D.N.I.I. - DEPARTAMENTO Nº 3

DIA 14 MES ENE. AÑO 1979

Se hace constar que el titular de la presente solicitud registra las siguientes anotaciones en el fichero de esta Dirección.

DIRECCION NACIONAL DE INFORMACIONES DE DEFENSA
DEPARTAMENTO Nº 3

SIN ANOTACIONES

S.I.D.
J.P.M. O y M F. 05342

106276

2173

Fórm. 670

"[illegible] DEL XXX ANIVERSARIO DE LA DECLARACION UNIVERSAL DE LOS DERECHOS HUMANOS"

JUNTA DE COMANDANTES
EN JEFE

SERVICIO DE INFORMACION DE DEFENSA

N/A

DEPARTAMENTO	DIA	MES	AÑO
Montevideo.	13.	12.	78.

N.o 1832.f.s.m.

- SOLICITUD DE CONSTANCIA DE HABILITACION PARA CARGOS PUBLICOS -

TITULAR	APELLIDO PATERNO: •••••	APELLIDO MATERNO: Etchebarne.
	PRIMER NOMBRE: Carmen.	SEGUNDO NOMBRE: •••••••
PADRE	PRIMER NOMBRE: •••••	SEGUNDO NOMBRE: •••••••
MADRE	PRIMER NOMBRE: Mariana.	SEGUNDO NOMBRE: •••••

FECHA Y LUGAR DE NACIMIENTO	MES	DIA	AÑO	PAIS	LOCALIDAD o PROVINCIA	NACIONALIDAD
	7.	17.	91.	Uruguay.	Tacuarembó.	Uruguaya.Soltera.

1	**OCUPACION**	Empleada.M.S.P.desde 1950 a la fecha.cargo. nfermera.H.P.Rossell.=
2	**DOMICILIO**	Croacia N°.4628.desde 1964 a la fecha.

		SERIE	NUMERO		DOC. de IDENT.
3	CREDENCIAL CIVICA	B.R.A	7139.		1.403.224.

PARA SER PRESENTADO ANTE LAS AUTORIDADES DE 1 Ministerio de Salud Pública.=

OBJETO DE LA TRAMITACION para permanencia en el cargo.=

1 - Consignar con precisión, lugar de trabajo o estudio los 10 últimos años.
2 - Consignar con precisión cada domicilio en los últimos 10 años.
3 - Consignar si ha tenido traslados dentro de los anteriores.

Cármen Etchebarne
FIRMA DEL SOLICITANTE

POLICIA DE MONTEVIDEO

COMISARIA SECCIONAL 8va.

Pase a sus efectos al Departamento 3 de la D. N. I. I.

JOSE MENDIETA RABELINO
COMISARIO

D. N. I. I. - DEPARTAMENTO Nº 3

DIA 14 MES ENE. AÑO 1979

Se hace constar que el titular de la presente solicitud registra las siguientes anotaciones en el fichero de esta Dirección

SIN ANOTACIONES

POR EL JEFE DEL DEPARTAMENTO N.o 3
y por su orden

Benito GONZALEZ BONILLA
[illegible]SARIO

106279

S.I.D.
J.P.M. O y M Fórm. 05.342

Fórm. 670

"MES DEL XXX ANIVERSARIO DE LA DECLARACION UNIVERSAL DE LOS DERECHOS HUMANOS"

JUNTA DE COMANDANTES
EN JEFE

SERVICIO DE INFORMACION DE DEFENSA

DEPARTAMENTO	DIA	MES	AÑO	N.o
Montevideo.	13	12.	78.	1826.f.3.

- SOLICITUD DE CONSTANCIA DE HABILITACION PARA CARGOS PUBLICOS -

	APELLIDO PATERNO	APELLIDO MATERNO
TITULAR	Garcia.	Davila.
	PRIMER NOMBRE	SEGUNDO NOMBRE
	Horde.	....
PADRE	PRIMER NOMBRE	SEGUNDO NOMBRE
	Florencio.	.....
MADRE	PRIMER NOMBRE	SEGUNDO NOMBRE
	Maria.	.....

FECHA Y LUGAR DE NACIMIENTO	MES	DIA	AÑO	PAIS	LOCALIDAD o PROVINCIA	NACIONALIDAD
	8.	14.	938.	Uruguay.	Salto.	Uruguayo.Casado.

1	OCUPACION	Empleado.O.S.E.desde 1964 ala fecha.cargo.mecánico.2.=
2	DOMICILIO	Av.Garzón N°.1209.C.desde 1975 a la fecha.anteriormente.año 1967 a = 1975.Nueva Trolla N°.3926.apto.3ro.

		SERIE	NUMERO		DOC. de IDENT.	
3	CREDENCIAL CIVICA	J.E.B.	2728.			1.504.595.=

PARA SER PRESENTADO ANTE LAS AUTORIDADES DE O.S.E.=
OBJETO DE LA TRAMITACION para permanencia en el cargo.=

1 - Consignar con precisión, lugar de trabajo o estudio los 10 últimos años.
2 - Consignar con precisión cada domicilio en los últimos 10 años.
3 - Consignar si ha tenido traslados y números anteriores.

Horde Garcia
FIRMA DEL SOLICITANTE

POLICIA DE MONTEVIDEO SECCIONAL 8a

COMISARIA SECCIONAL 8vo.

Pase a sus efectos al Departamento 3 de la D. N. I. I.

JOSE MENDIETA RABELINO.=
COMISARIO

D. N. I. I. - DEPARTAMENTO Nº 3

DIA 14 MES ENE. AÑO 1979

Se hace constar que el titular de la presente solicitud registra las siguientes anotaciones en el fichero de esta Dirección

DEPARTAMENTO N° 3

SIN ANOTACIONES

POR EL JEFE DEL DEPARTAMENTO N.o 3
y por su orden

106260 Benito GONZALEZ BONILLA 2173
SUB-COMISARIO

S.I.D.
J.P.M. O y M Fórm. 05.342

Fórm. 670

JUNTA DE COMANDANTES
EN JEFE
SERVICIO DE INFORMACION DE DEFENSA

(0)

DEPARTAMENTO	DIA	MES	AÑO
Montevideo	3	10	1976

N.o 911

- SOLICITUD DE CONSTANCIA DE HABILITACION PARA CARGOS PUBLICOS -

TITULAR	APELLIDO PATERNO: GUINLE	APELLIDO MATERNO: MIRANDA	
	PRIMER NOMBRE: Walter G ++	SEGUNDO NOMBRE: --------	
PADRE	PRIMER NOMBRE: Máximo	SEGUNDO NOMBRE: --------	
MADRE	PRIMER NOMBRE: Lidia	SEGUNDO NOMBRE: --------	

FECHA Y LUGAR DE NACIMIENTO	DIA	MES	AÑO	PAIS	LOCALIDAD o PROVINCIA	NACIONALIDAD
	20	8	1939	R.O.del Uruguay	Montevideo	Oriental-Casado

1	OCUPACION	Desde 1966 a la Fecha.-Procurador en A.N.TEL.-
2	DOMICILIO	Canelones Nro.874 apto.303.-Desde 1968 a 1975.- Petain Nro.887.-Desde 1975 a la Fecha.-

		SERIE	NUMERO		DOC. de IDENT.	
3	CREDENCIAL CIVICA	C.Z.A.	15320			852.140

PARA SER PRESENTADO ANTE LAS AUTORIDADES DE A.N.TEL.(Permanencia en el cargo).-
OBJETO DE LA TRAMITACION

1 - Consignar con precisión, lugar de trabajo o estudio los 10 últimos años.
2 - Consignar con precisión cada domicilio en los últimos 10 años.
3 - Consignar si ha tenido traslados y números anteriores.

W. Guinle
FIRMA DEL SOLICITANTE

POLICIA DE MONTEVIDEO
SECRETARIA

COMISARIA SECCIONAL 8va.Urr.-

Pase a sus efectos al Departamento 3 de la D. N. I. I.,

JOSE M[illegible]ETA RABELINO.-
COMISARIO

D. N. I. I. - DEPARTAMENTO Nº 3

DIA [illegible] MES [illegible] AÑO 76

Se hace constar que el titular de la presente solicitud registra las siguientes anotaciones en el fichero de esta Dirección

DIRECCION NACIONAL DE INFORMACION E INTERIOR
DEPARTAMENTO Nº 3

SIN ANOTACIONES

P/b Silvar [illegible] Borges
Inspector

106281

2176

S.I.D.
J.P.M. O y M Fórm. 05.342

Fórm.. 670

JUNTA DE COMANDANTES
EN JEFE
SERVICIO DE INFORMACION DE DEFENSA

DEPARTAMENTO	DIA	MES	AÑO
Montevideo.	21.	11.	78.

N.o 1513.f.s.m.

- SOLICITUD DE CONSTANCIA DE HABILITACION PARA CARGOS PUBLICOS -

TITULAR	APELLIDO PATERNO: Méndez.	APELLIDO MATERNO: Carole.=
	PRIMER NOMBRE: María.	SEGUNDO NOMBRE: Angeles del Carmen.=
PADRE	PRIMER NOMBRE: José	SEGUNDO NOMBRE: Manuel.=
MADRE	PRIMER NOMBRE: María.	SEGUNDO NOMBRE: Adelaida.

FECHA Y LUGAR DE NACIMIENTO	DIA	MES	AÑO	PAIS	LOCALIDAD o PROVINCIA	NACIONALIDAD
	5.	8.	959.	Uruguay.	Montevideo.	Uruguaya. Soltera.

1	**OCUPACION**	Estudiante:año 1967 hasta 1972.Primaria.Colegio Madre Paulina.año. 1973 hasta 1976 Secundaria.Liceo Inmaculada Concepción.año 1976 a la fecha U.T.U.
2	**DOMICILIO**	Av.Islas Canarias No.4803.desde 1965 a la fecha.=

		SERIE	NUMERO		DOC. de IDENT.
3	CREDENCIAL CIVICA	B.Z.B.	46128.		1.643.496.

PARA SER PRESENTADO ANTE LAS AUTORIDADES DE OBJETO DE LA TRAMITACION: Ministerio de Salud Pública.= para solicitar ingreso.=

1 - Consignar con precisión lugar de trabajo o estudio los 10 últimos años.
2 - Consignar con precisión cada domicilio en los últimos 10 años.
3 - Consignar si ha tenido traslados y números anteriores.

FIRMA DEL SOLICITANTE

COMISARIA SECCIONAL 8va.

Pase a sus efectos al Departamento 3 de la D. N. I. I.

WILSON ROMAN PRUENCE
COMISARIO

D. N. I. I.-.DEPARTAMENTO Nº 3

DIA 08 MES DIC. AÑO 1978

Se hace constar que el titular de la presente solicitud registra las siguientes anotaciones en el fichero de esta Dirección

DIRECCION NACIONAL DE INFORMACION E INTELIGENCIA
DEPARTAMENTO Nº 3

SIN ANOTACIONES

POR EL JEFE DEL DEPARTAMENTO N.o 3
y por su orden

[illegible] PINILLA
[illegible]

106282

2173

J.P.M. O y M Fórm. 05.342

Fórm.. 670

JUNTA DE COMANDANTES
EN JEFE
SERVICIO DE INFORMACION DE DEFENSA

(0)

DEPARTAMENTO	DIA	MES	AÑO
Montevideo	4	10	978

N.o 827.-jml-

- SOLICITUD DE CONSTANCIA DE HABILITACION PARA CARGOS PUBLICOS -

TITULAR	APELLIDO PATERNO: LARICCIA	APELLIDO MATERNO: CIORCIO	
	PRIMER NOMBRE: HECTOR S/D tf	SEGUNDO NOMBRE: MATEO	
PADRE	PRIMER NOMBRE: GUIDONE	SEGUNDO NOMBRE: ----------	
MADRE	PRIMER NOMBRE: LUCIA	SEGUNDO NOMBRE: OLIMPIA	

FECHA Y LUGAR DE NACIMIENTO	DIA	MES	AÑO	P A I S	LOCALIDAD o PROVINCIA	NACIONALIDAD
	19	2	925	R.O.del Uruguay	Montevideo	Oriental-casado-

1	**OCUPACION**	Del año 1954 en Consejo de Estado-Secretario del Consejero Jorge Sere Del Campo-Jefe de departamento-
2	**DOMICILIO**	Del año 1964 al 1972 en Diego Lamas Nro.1463-apto.105- Del año 1972 a la fecha en Bernardo Suabiela Nro.4171-

		SERIE	NUMERO		DOC. de IDENT.	
3	**CREDENCIAL CIVICA**	A Z A	10.964	Carece traslados		553.090

PARA SER PRESENTADO ANTE LAS AUTORIDADES DE OBJETO DE LA TRAMITACION: CONSEJO DE ESTADO

1 - Consignar con precisión lugar de trabajo o estudio los 10 últimos años.
2 - Consignar con precisión cada domicilio en los últimos 10 años.
3 - Consignar si ha tenido traslados y números anteriores.

Hector F. Bonilla
FIRMA DEL SOLICITANTE

COMISARIA SECCIONAL Exp.

SECCIONAL 8ª

Pase a sus efectos al Departamento 3 de la D. N. I. I.

JOSE MENDIETA RABELINO
COMISARIO

D. N. I. I.-.DEPARTAMENTO Nº 3

DIA 11 MES OCT AÑO 978

Se hace constar que el titular de la presente solicitud registra las siguientes anotaciones en el fichero de esta Dirección

DIRECCION NACIONAL DE INFORMACION E INTELIGENCIA
DEPARTAMENTO Nº 3
FICHERO

SIN ANOTACIONES

P/A Silvia Lara Borges
Sub-Comisario

106283

2173 1

S. I. D.
J.P.M. O y M Fórm. 05.342

Fórm.. 670

JUNTA DE COMANDANTES
EN JEFE

SERVICIO DE INFORMACION DE DEFENSA

(0)

DEPARTAMENTO	DIA	MES	AÑO
[illegible]0	15	12	[illegible]78

N.o [illegible]3 y

- SOLICITUD DE CONSTANCIA DE HABILITACION PARA CARGOS PUBLICOS -

TITULAR	APELLIDO PATERNO: [illegible] CUADRO	APELLIDO MATERNO: [illegible]
	PRIMER NOMBRE: [illegible]	SEGUNDO NOMBRE: [illegible]
PADRE	PRIMER NOMBRE: [illegible]	SEGUNDO NOMBRE: [illegible]
MADRE	PRIMER NOMBRE: [illegible]	SEGUNDO NOMBRE: [illegible]

FECHA Y LUGAR DE NACIMIENTO	DIA	MES	AÑO	PAIS	LOCALIDAD o PROVINCIA	NACIONALIDAD
	[illegible]0	[illegible]	[illegible]3	[illegible]y	[illegible]	[illegible]

1	**OCUPACION**	[illegible] 1974.= Liceo Nro. 16 desde 1974 a 1976.= desde 1976 a 1977 Escuela de Sanidad Carlos Nery.= desde 1977 a la fecha Talleres.=
2	**DOMICILIO**	[illegible] 1975.= Cno. Santos Nro. 4341 apto. 2 desde 1975 a la fecha.=

3	**CREDENCIAL CIVICA**	SERIE [illegible]D	NUMERO [illegible]3		**DOC. de IDENT.**	[illegible]655

PARA SER PRESENTADO ANTE LAS AUTORIDADES DE [illegible]S DE ECONOMIA Y FINANZAS.=
OBJETO DE LA TRAMITACION [illegible].=

1 - Consignar con precisión, lugar de trabajo o estudio los 10 últimos años.
2 - Consignar con precisión cadá domicilio en los últimos 10 años.
3 - Consignar si ha tenido traslados y números anteriores.

FIRMA DEL SOLICITANTE

COMISARIA SECCIONAL [illegible] - Se eleva a la Dirección de Investigaciones.

POLICIA DE MONTEVIDEO SECCION [illegible]

COMISARIO

D.N.I.I. - DEPARTAMENTO Nº 3

DIA	MES	AÑO
14	ENE.	1979

Se hace constar que el titular de la presente solicitud registra las siguientes anotaciones en el fichero de esta Dirección.

POLICIA DE MONTEVIDEO DIRECCION DE INVESTIGACIONES [illegible]

POR EL JEFE DEL DEPARTAMENTO N.º 3
Y POR SU ORDEN
SILCAR LARA BORGES
SUB-COMISARIO

2173

106284

S.I.D.
J.P.M. O y M F. 05342

Fórm. 670

JUNTA DE COMANDANTES
EN JEFE
SERVICIO DE INFORMACION DE DEFENSA

99

DEPARTAMENTO	DIA	MES	AÑO
Montevideo	23	10	1978

N.o 1.035.-

- SOLICITUD DE CONSTANCIA DE HABILITACION PARA CARGOS PUBLICOS -

	APELLIDO PATERNO	APELLIDO MATERNO
TITULAR	CASTRO ~~Fernandez~~	RIAL
	PRIMER NOMBRE	SEGUNDO NOMBRE
	Jorge	Francisco
PADRE	PRIMER NOMBRE	SEGUNDO NOMBRE
	Francisco	
MADRE	PRIMER NOMBRE	SEGUNDO NOMBRE
	Irma	Rene

FECHA Y LUGAR DE NACIMIENTO	DIA	MES	AÑO	PAIS	LOCALIDAD o PROVINCIA	NACIONALIDAD
	11	12	1949	R.O.del Uruguay	Montevideo	Oriental-Casado

1	OCUPACION	Desde 1968 a 1972.Ausente del País.EE.UU.- Angenscheid.-Contaduría.-Desde 1972 a 1974.- Ministerio Obras Públicas.-Desde 1974 a la fecha.-
2	DOMICILIO	De 1968 a 1972.Nueva York.-EE.UU. De 1972 a Abril de 1978.Juan José Quesada Nro.3863.- De Abril de 1978 a la fecha.Pasteur Nro.5132.-

		SERIE	NUMERO		DOC. de IDENT.	
3	CREDENCIAL CIVICA	B.F.B.	4935			1.138.710.

PARA SER PRESENTADO ANTE LAS AUTORIDADES DE MINISTERIO OBRAS PUBLICAS.(Permanencia).-
OBJETO DE LA TRAMITACION

1 - Consignar con precisión lugar de trabajo o estudio los 10 últimos años.
2 - Consignar con precisión cada domicilio en los últimos 10 años.
3 - Consignar si ha tenido traslados y números anteriores.

FIRMA DEL SOLICITANTE

JEFATURA DE POLICIA DE MONTEVIDEO
COMISARIA SECCIONAL 8va.Mar.-

Pase a sus efectos al Departamento 3 de la D. N. I. I.

WILSON JORDAN PRUDENCE.-
COMISARIO

D. N. I. I. - DEPARTAMENTO Nº 3

DIA	MES	AÑO
11	NOV.	1978

Se hace constar que el titular de la presente solicitud registra las siguientes anotaciones en el fichero de esta Dirección

DIRECCION NACIONAL DE INFORMACION E INTELIGENCIA
DEPARTAMENTO Nº 3
FICHERO

CON ANOTACIONES

EL JEFE DEL DEPARTAMENTO 3
WASHINGTON DOS SANTOS AGUINAGA
SUB - COMISARIO

2173

106285

S.I.D.
J.P.M. O y M Fórm. 05.342

Fórm.. 670

"AÑO DEL SESQUICENTENARIO DE LA POLICIA"

DEPARTAMENTO Nº. 3

CORRESPONDIENTE AL FORM. 1035/978.S-8a.

M E M O R A N D U M Nº 1.534/979,cdif.

REFERENTE A: CASTRO RIAL; Jorge Francisco.

REGISTRANDO: CASTRO RIAL; Jorge Francisco.

DOCUMENTO: C.I. 1.138.710.

DOMICILIO: Rondeau Nº 1715 (1969).

DEMAS DATOS: Oriental, 19 años de edad (1969), hijo de Francisco y de Irma.

ANOTACIONES: 8/VII/969. Estando en vigencia el Decreto sobre Medidas Prontas de Seguridad, fue detenido en averiguación. Por órden superior recuperó la libertad el mismo día.-

EL JEFE DEL DEPARTAMENTO 3

106285

2173

JUNTA DE COMANDANTES
EN JEFE
SERVICIO DE INFORMACION DE DEFENSA

(10)

DEPARTAMENTO	DIA	MES	AÑO
Montevideo.	17.	11.	78.

N.o 1443.f.o.m.

- SOLICITUD DE CONSTANCIA DE HABILITACION PARA CARGOS PUBLICOS -

TITULAR	APELLIDO PATERNO: Martinez.	APELLIDO MATERNO: Rodríguez.
	PRIMER NOMBRE: Héctor	SEGUNDO NOMBRE: Alberto.
PADRE	PRIMER NOMBRE: Héctor.	SEGUNDO NOMBRE: .....
MADRE	PRIMER NOMBRE: Hilda.	SEGUNDO NOMBRE: Olga.=

FECHA Y LUGAR DE NACIMIENTO	DIA	MES	AÑO	PAIS	LOCALIDAD o PROVINCIA	NACIONALIDAD
	18.	3.	952.	Uruguay.	Montevideo.	Uruguaye. Soltero.

1	OCUPACION	Empleado. Administración Nacional de Puerto. desde 1967 a la fecha. cargo medio Oficial de segunda.
2	DOMICILIO	Cno. Santos No. 4765. desde 1952 a la fecha.=

		SERIE	NUMERO		DOC. de IDENT.	
3	CREDENCIAL CIVICA	B. Z. A.	22.532.			1.291.219.

PARA SER PRESENTADO ANTE LAS AUTORIDADES DE la Administración Nacional de Puerto.=
OBJETO DE LA TRAMITACION para permanencia en el cargo.=

1 - Consignar con precisión lugar de trabajo o estudio los 10 últimos años.
2 - Consignar con precisión cada domicilio en los últimos 10 años.
3 - Consignar si ha tenido traslados y números anteriores.

Héctor Martínez
FIRMA DEL SOLICITANTE

POLICIA DE MONTEVIDEO
SECCION N.° 8

COMISARIA SECCIONAL 8va.

Pase a sus efectos al Departamento 3 de la D. N. I. I.

WILSON BONILLA PRUENCE.=
COMISARIO

D. N. I. I.- DEPARTAMENTO Nº 3

18 DIC. 1978

Se hace constar que el titular de la presente solicitud registra las siguientes anotaciones en el fichero de esta Dirección

DIRECCION GENERAL DE INFORMACIONES E INVESTIGACION
DEPARTAMENTO N.° 3

POR EL JEFE DEL DEPARTAMENTO N.° 3
Y POR SU ORDEN

CARLOS LARA BORGES
SUB-COMISARIO

100286

2173

J.P.M. O y M Fórm. 05.342

Fórm.. 670

JUNTA DE COMANDANTES
EN JEFE
SERVICIO DE INFORMACION DE DEFENSA (10)

DEPARTAMENTO	DIA	MES	AÑO
Montevideo.	17.	11.	78.

N.o 1442.f.s.s.=

- SOLICITUD DE CONSTANCIA DE HABILITACION PARA CARGOS PUBLICOS -

	APELLIDO PATERNO	APELLIDO MATERNO
TITULAR	Hernández	Miguez.
	PRIMER NOMBRE	SEGUNDO NOMBRE
	Hebert. V tt	Dan ee.2
PADRE	Guillermo.	Gabriel
MADRE	Berta.	Lucia.

FECHA Y LUGAR DE NACIMIENTO	DIA	MES	AÑO	PAIS	LOCALIDAD o PROVINCIA	NACIONALIDAD
	26	7.	932.	Uruguay.	Canelones.	Uruguaye. Casado.

1	OCUPACION	Empleado. Administración de Puerto. desde 1950 a la fecha.= Cargo. Oficial de 1ra.
2	DOMICILIO	Domingo Torres No. 4471. desde 1932 a la fecha.=

		SERIE	NUMERO		DOC. de IDENT.	
3	CREDENCIAL CIVICA	B.Z.B.	17213.			873.304.

PARA SER PRESENTADO ANTE LAS AUTORIDADES DE Administración Nacional de Puerto.=
OBJETO DE LA TRAMITACION para permanencia en el cargo.=

1 - Consignar con precisión lugar de trabajo o estudio los 10 últimos años.
2 - Consignar con precisión cada domicilio en los últimos 10 años.
3 - Consignar si ha tenido traslados y números anteriores.

Hebert D Hernández
FIRMA DEL SOLICITANTE

POLICIA DE MONTEVIDEO

COMISARIA SECCIONAL 8va.

Pase a sus efectos al Departamento 3 de la D. N. I. I.

ALLISON JUAN PRUNOB.=
COMISARIO

D. N. I. I.-. DEPARTAMENTO Nº 3

08 DIC. 1978

Se hace constar que el titular de la presente solicitud registra las siguientes anotaciones en el fichero de esta Dirección

DEPARTAMENTO Nº 3

106287

POR EL JEFE DEL DEPARTAMENTO N.o 3
Y POR SU ORDEN

SUBCOMISARIO

2173

J.P.M. O y M Fórm. 05.342

Fórm. . 670

JUNTA DE COMANDANTES
EN JEFE
SERVICIO DE INFORMACION DE DEFENSA

(0)

DEPARTAMENTO	DIA	MES	AÑO
[illegible]0	24	11	1978

N.o 1.710 aay

- SOLICITUD DE CONSTANCIA DE HABILITACION PARA CARGOS PUBLICOS -

TITULAR	APELLIDO PATERNO: H/N.	APELLIDO MATERNO: [illegible]	
	PRIMER NOMBRE: [illegible]	SEGUNDO NOMBRE: Ernesto	
PADRE	PRIMER NOMBRE: H/N.	SEGUNDO NOMBRE:	
MADRE	PRIMER NOMBRE: [illegible]	SEGUNDO NOMBRE:	

FECHA Y LUGAR DE NACIMIENTO	DIA	MES	AÑO	PAIS	LOCALIDAD o PROVINCIA	NACIONALIDAD
	27	10	1924	Uruguay	[illegible]video	Uruguaya(da).-

1	OCUPACION	Desde 1949 a la fecha, [illegible].-
2	DOMICILIO	[illegible] fecha.-

		SERIE	NUMERO		DOC. de IDENT.	
3	CREDENCIAL CIVICA	CDA	1[illegible]7	Canelones		.57.821

PARA SER PRESENTADO ANTE LAS AUTORIDADES DE [illegible]
OBJETO DE LA TRAMITACION [illegible].-

1 - Consignar con precisión lugar de trabajo o estudio los 10 últimos años.
2 - Consignar con precisión cada domicilio en los últimos 10 años.
3 - Consignar si ha tenido traslados y números anteriores.

Raúl Ernesto Garrido
FIRMA DEL SOLICITANTE

COMISARIA SECCIONAL [illegible]

Pase a sus efectos al Departamento 3 de la D. N. I. I.

[illegible] BALLETA RABELINO.-
COMISARIO

D. N. I. I..-.DEPARTAMENTO Nº 3

DIA	MES	AÑO
08	DIC.	978

Se hace constar que el titular de la presente solicitud registra las siguientes anotaciones en el fichero de esta Dirección

SIN ANOTACIONES

POR EL JEF[illegible]TO N.o 3
y por [illegible]

Sub. Cno. Carlos Aníbal Latour Rosa

2173

106288

J.P.M. O y M Fórm. 05.342

Fórm.. 670

JUNTA DE COMANDANTES
EN JEFE
SERVICIO DE INFORMACION DE DEFENSA

66

DEPARTAMENTO	DIA	MES	AÑO
Montevideo.	17.	11.	78.

N.o 1444.f.s.n.=

- SOLICITUD DE CONSTANCIA DE HABILITACION PARA CARGOS PUBLICOS -

	APELLIDO PATERNO	APELLIDO MATERNO
TITULAR	Garcia.	Hospitale.=
	PRIMER NOMBRE	SEGUNDO NOMBRE
	Raul.	.....
PADRE	Pedro	Angel.
MADRE	Roxana.	.....

FECHA Y LUGAR DE NACIMIENTO	DIA	MES	AÑO	PAIS	LOCALIDAD o PROVINCIA	NACIONALIDAD
	22.	9.	932.	Uruguay.	Florida.	Uruguayo.Casado.

1	OCUPACION	Empleado.Administración Nacional de Puerto.desde 1959 a la fecha.cargo peon.=
2	DOMICILIO	Bell No.1032.desde 1966 a la fecha.=

3	CREDENCIAL CIVICA	SERIE	NUMERO		DOC. de IDENT.	
		B. V. B.	12290.	Tras. A. T. B. 4257.		817.093.

PARA SER PRESENTADO ANTE LAS AUTORIDADES DE la Administración Nacinal de Puerto.
OBJETO DE LA TRAMITACION para permanencia en el cargo.=

1 - Consignar con precisión lugar de trabajo o estudio los 10 últimos años.
2 - Consignar con precisión cada domicilio en los últimos 10 años.
3 - Consignar si ha tenido traslados y números anteriores.

Raúl Garcia
FIRMA DEL SOLICITANTE

POLICIA DE MONTEVIDEO
SECCIONAL 8va.

COMISARIA SECCIONAL 8va.

Pase a sus efectos al Departamento 3 de la D. N. I. I.

WILSON ROMAN PRUENCE.=
COMISARIO

D. N. I. I.--.DEPARTAMENTO Nº 3

DIA	MES	AÑO

Se hace constar que el titular de la presente solicitud registra las siguientes anotaciones en el fichero de esta Dirección

DEPARTAMENTO Nº 3

POR EL JEFE DEL DEPARTAMENTO Nº 3
Y POR SU ORDEN

OSCAR LARA BORGES
SUB-COMISARIO

2173

106289

J.P.M. O y M Fórm. 05.342

Fórm.. 670

JUNTA DE COMANDANTES
EN JEFE
SERVICIO DE INFORMACION DE DEFENSA

DD

DEPARTAMENTO	DIA	MES	AÑO
Montevideo	23	10	1978

N.O 1.837.(1027)

- SOLICITUD DE CONSTANCIA DE HABILITACION PARA CARGOS PUBLICOS -

TITULAR	APELLIDO PATERNO .=.=. .=.=.	APELLIDO MATERNO GONZALEZ.=
	PRIMER NOMBRE Eber.=	SEGUNDO NOMBRE Eberto.=
PADRE	PRIMER NOMBRE .=.=.=.=.=	SEGUNDO NOMBRE .=.=.=
MADRE	PRIMER NOMBRE Petronila.=	SEGUNDO NOMBRE .=.=.=.=

FECHA Y LUGAR DE NACIMIENTO	DIA	MES	AÑO	PAIS	LOCALIDAD o PROVINCIA	NACIONALIDAD
	10	12	1937	R.O.DEL URUGUAY	Durazno.=	Oriental.casado.=

1	OCUPACION	1967 a la fecha Ministerio de Transporte y Obras Públicas, Dirección de Arquitectura, cargo Oficial Electricista.=
2	DOMICILIO	1967 a 1976 en 25 de Mayo 523.= 1976 a la fecha Oficial 1ro. Nro. 907 Apto.3.=

3	CREDENCIAL CIVICA	SERIE RDE	NUMERO 7081.=	BRB 5953.=	DOC. de IDENT.	1.163.530.=

PARA SER PRESENTADO ANTE LAS AUTORIDADES DE M.T.O.P.=
OBJETO DE LA TRAMITACION Permanencia.=

1 - Consignar con precisión lugar de trabajo o estudio los 10 últimos años.
2 - Consignar con precisión cada domicilio en los últimos 10 años.
3 - Consignar si ha tenido traslados y números anteriores.

X Eber Eberto Lizaso
FIRMA DEL SOLICITANTE

COMISARIA SECCIONAL 8va.=

Pase a sus efectos al Departamento 3 de la D. N. I. I.

WILSON RAMON PRUDENCE.=
COMISARIO

D. N. I. I.-.DEPARTAMENTO Nº 3

DIA	MES	AÑO
[illegible]	[illegible]	1978

Se hace constar que el titular de la presente solicitud registra las siguientes anotaciones en el fichero de esta Dirección

DIRECCION NACIONAL DE INFORMACION E INTELIGENCIA — FICHERO

SIN ANOTACIONES

p/ Silvar Lara Borges
Sub-Comisario

2173

106230

S.I.D.
J.P.M. O y M Fórm. 05.342

Fórm. . 670

JUNTA DE COMANDANTES
EN JEFE
SERVICIO DE INFORMACION DE DEFENSA

B

DEPARTAMENTO	DIA	MES	AÑO
Montevideo	15	11	1978

N.o 1.421 aey

- SOLICITUD DE CONSTANCIA DE HABILITACION PARA CARGOS PUBLICOS -

TITULAR	APELLIDO PATERNO: H/N.	APELLIDO MATERNO: CABRERA	
	PRIMER NOMBRE: Juan FV TF	SEGUNDO NOMBRE: Carlos FV	
PADRE	PRIMER NOMBRE: H/N.	SEGUNDO NOMBRE:	
MADRE	PRIMER NOMBRE: Juana	SEGUNDO NOMBRE:	

FECHA Y LUGAR DE NACIMIENTO	DIA	MES	AÑO	PAIS	LOCALIDAD o PROVINCIA	NACIONALIDAD
	8	2	1916	Uruguay	Durazno	Uruguayo(Div.).

1	OCUPACION	Desde 1939 hasta 1977 Peluquero por su cuenta en Edo. Pondal y Croacia.- Administración Nacional de Puertos desde 1974 a la Fecha. Cargo Peluquero.-
2	DOMICILIO	Croacia Nro. 4445 desde 1939 a 1977.- Caramurues Nro. 1204 desde 1977 a la Fecha.-

		SERIE	NUMERO		DOC. de IDENT.	
3	CREDENCIAL CIVICA	BZB	5710			331.898

PARA SER PRESENTADO ANTE LAS AUTORIDADES DE ADMINISTRACION NACIONAL DE PUERTOS
OBJETO DE LA TRAMITACION Permanencia en el cargo.-

1 - Consignar con precisión lugar de trabajo o estudio los 10 últimos años.
2 - Consignar con precisión cada domicilio en los últimos 10 años.
3 - Consignar si ha tenido traslados y números anteriores.

Juan E Cabrera
FIRMA DEL SOLICITANTE

COMISARIA SECCIONAL 8va.-

Pase a sus efectos al Departamento 3 de la D. N. I. I.

WILSON DUNCAN PRUENCE.
COMISARIO

D. N. I. I.-. DEPARTAMENTO Nº 3

DIA	Mes	AÑO
06	DIC.	1978

Se hace constar que el titular de la presente solicitud registra las siguientes anotaciones en el fichero de esta Dirección

POR EL JEFE DEL DEPARTAMENTO N.o 3
Y POR SU ORDEN

OSCAR LARA BORGES
SUB-COMISARIO

2173

106291

J.P.M. O y M Fórm. 05.342

Fórm.. 670

JUNTA DE COMANDANTES
EN JEFE
SERVICIO DE INFORMACION DE DEFENSA

DEPARTAMENTO	DIA	MES	AÑO
Montevideo.	13.	12.	[illegible]

N.o 1468.f.a.

- SOLICITUD DE CONSTANCIA DE HABILITACION PARA CARGOS PUBLICOS -

TITULAR	APELLIDO PATERNO: Mallo * †	APELLIDO MATERNO: Pereira.
	PRIMER NOMBRE: Mario. \AN-5 Gbv. Dpto.	SEGUNDO NOMBRE: del Carmen.= AN. Dpto.
PADRE	PRIMER NOMBRE: Liborio.	SEGUNDO NOMBRE: .....
MADRE	PRIMER NOMBRE: Carmen.=	SEGUNDO NOMBRE: .....

FECHA Y LUGAR DE NACIMIENTO	DIA	MES	AÑO	PAIS	LOCALIDAD o PROVINCIA	NACIONALIDAD
	30.	7.	933.	Uruguay.	San José.	Uruguaya. Naturalizada

1	**OCUPACION**	Empleado.U.T.E.desde 1956 a la fecha.cargo.Oficinista 2.=desde el ingreso trabajo en Dpto de San José a 1977.actualmenteen esta Capital.=
2	**DOMICILIO**	Maria Stiagchen No.4259.apto.205.desde 1977 a la fecha.anteriormente Becerro de Bengoa No.837.Dpto.de San Jose.=

		SERIE	NUMERO		DOC. de IDENT.
3	**CREDENCIAL CIVICA**	C.D.I.	2777.		[illegible] San Jose

PARA SER PRESENTADO ANTE LAS AUTORIDADES DE
OBJETO DE LA TRAMITACION

1 - Consignar con precisión lugar de trabajo o estudio los 10 últimos años.
2 - Consignar con precisión cada domicilio en los últimos 10 años.
3 - Consignar si ha tenido traslados y números anteriores.

FIRMA DEL SOLICITANTE

COMISARIA SECCIONAL [illegible].

Pase a sus efectos al Departamento 3 de la D. N. I. I.

[illegible] PROBOS.=
COMISARIO

D. N. I. I.-.DEPARTAMENTO Nº 3

DIA 08 MES DIC. AÑO 1978

Se hace constar que el titular de la presente solicitud registra las siguientes anotaciones en el fichero de esta Dirección

JEF SAN JOSE [illegible]

SAN JOSE [illegible]

POR EL JEFE DEL DEPARTAMENTO Nº 3
Y POR SU ORDEN

OSCAR CARA BORGES
SUB-COMISARIO

106292

2173

J.P.M. O y M Fórm. 05.342

Fórm.. 670

"AÑO DEL XXX ANIVERSARIO DE LA DECLARACION UNIVERSAL DE LOS DERECHOS HUMANOS"

JUNTA DE COMANDANTES
EN JEFE
SERVICIO DE INFORMACION DE DEFENSA

DEPARTAMENTO	DIA	MES	AÑO
Montevideo	11	12	1978

N.o 1.739 aay

- SOLICITUD DE CONSTANCIA DE HABILITACION PARA CARGOS PUBLICOS -

TITULAR	APELLIDO PATERNO: SPINELLI	APELLIDO MATERNO: GONZALEZ	
	PRIMER NOMBRE: Carlos	SEGUNDO NOMBRE: Santiago	
PADRE	PRIMER NOMBRE: José	SEGUNDO NOMBRE: Lorenzo	
MADRE	PRIMER NOMBRE: Rosa	SEGUNDO NOMBRE:	

FECHA Y LUGAR DE NACIMIENTO	MES	DIA	AÑO	PAIS	LOCALIDAD o PROVINCIA	NACIONALIDAD
	1	1	1922	Uruguay	Montevideo	Uruguaya(Cdo.).-

1	OCUPACION	Changas en la Construcción desde 1966 a 1972.- Estudio Fotográfico en Millán y Cno. Castro desde 1972 a 1975.- Intendancia Municipal de Mdeo. desde 1975 a la fecha. Cargo Inspector Secc. Limpieza.-
2	DOMICILIO	Victor Hugo N.o. 1081 desde 1950 a la fecha.-

		SERIE	NUMERO		DOC. de IDENT.	
3	CREDENCIAL CIVICA	BZA	5057			385.476

PARA SER PRESENTADO ANTE LAS AUTORIDADES DE I.M.M.
OBJETO DE LA TRAMITACION: Permanencia en el cargo.-

1 - Consignar con precisión, lugar de trabajo o estudio los 10 últimos años.
2 - Consignar con precisión cada domicilio en los últimos 10 años.
3 - Consignar si ha tenido traslados, números anteriores.

FIRMA DEL SOLICITANTE

POLICIA DE MONTEVIDEO SECCIONAL 8va.

COMISARIA SECCIONAL 8va.-

Pase a sus efectos al Departamento 3 de la D. N. I. I.

JOSE MENDIETA RABELINO.-
COMISARIO

D. N. I. I. - DEPARTAMENTO Nº 3

14 ENE. 1979

Se hace constar que el titular de la presente solicitud registra las siguientes anotaciones en el fichero de esta Dirección

DEPARTAMENTO Nº 3

SIN ANOTACIONES

POR EL JEFE DEL DEPARTAMENTO N.o 3
y por su orden

Teniente 1º [illegible] BERRILLA
[illegible] AYUDANTE

106293

2173

S.I.D.
J.P.M. O y M Fórm. 05.342

Fórm. 670

"[illegible] ANIVERSARIO DE LA PROCLAMACION DE LA [illegible] DE AGOSTO"

JUNTA DE COMANDANTES EN JEFE

SERVICIO DE INFORMACION DE DEFENSA

DEPARTAMENTO	DIA	MES	AÑO
Montevideo	15	12	1978

N.o 1.927 ccy

- SOLICITUD DE CONSTANCIA DE HABILITACION PARA CARGOS PUBLICOS -

TITULAR	APELLIDO PATERNO: [illegible]	APELLIDO MATERNO: [illegible]	
	PRIMER NOMBRE: [illegible] AN-V	SEGUNDO NOMBRE: Hugo	
PADRE	PRIMER NOMBRE: Marcos	SEGUNDO NOMBRE:	
MADRE	PRIMER NOMBRE: Morinda	SEGUNDO NOMBRE:	

FECHA Y LUGAR DE NACIMIENTO	DIA	MES	AÑO	PAIS	LOCALIDAD o PROVINCIA	NACIONALIDAD
	14	4	1927	Uruguay	Canelones	Uruguaya (Cdo.).=

1 OCUPACION: Peón Rural N.o. 1540 desde 1968 a 1976 (Rur).=
desde 1977 a la fecha I.N.A. carpintero Seco. Necrópolis (C.Buceo).=

2 DOMICILIO: Rivadavia N.o. 2231 Apto. 5 desde 1960 a 1973.=
Millán y Molinos de Raffo Blok 14 Apto.4571.=

3 CREDENCIAL CIVICA: SERIE [illegible] NUMERO [illegible]

DOC. de IDENT. 1.311.230.

PARA SER PRESENTADO ANTE LAS AUTORIDADES DE [illegible]
OBJETO DE LA TRAMITACION Permanencia en [illegible].=

1 - Consignar con precisión, lugar de trabajo o estudio los 10 últimos años.
2 - Consignar con precisión cada domicilio en los últimos 10 años.
3 - Consignar si ha tenido traslados y números anteriores.

FIRMA DEL SOLICITANTE

COMISARIA SECCIONAL [illegible] Se eleva a la Dirección de Investigaciones.

POLICIA DE MONTEVIDEO

JOSE [illegible] MILLIEN.=
COMISARIO

D.N.I.I. - DEPARTAMENTO Nº 3

DIA 14 MES ENE. AÑO 1979

Se hace constar que el titular de la presente solicitud registra las siguientes anotaciones en el fichero de esta Dirección.

DIRECCION DE INVESTIGACIONES

SIN ANOTACIONES

POLICIA DE MONTEVIDEO DEPARTAMENTO No 3
V°B° SUPERIOR
OSCAR [illegible]
SUB-COMISARIO

106294

2173

S.I.D.
J.P.M. O y M F. 05342

Fórm. 670

"MES DEL XXX ANIVERSARIO DE LA DECLARACION UNIVERSAL DE LOS DERECHOS HUMANOS"

JUNTA DE COMANDANTES
EN JEFE
SERVICIO DE INFORMACION DE DEFENSA

DEPARTAMENTO	DIA	MES	AÑO
Montevideo.	12.	12.	78.

N.o 1776.5.3.2.

- SOLICITUD DE CONSTANCIA DE HABILITACION PARA CARGOS PUBLICOS -

TITULAR	APELLIDO PATERNO: Lazzaro.	APELLIDO MATERNO: Cabot.
	PRIMER NOMBRE: José.	SEGUNDO NOMBRE: Ricardo.
PADRE	PRIMER NOMBRE: Santiago.=	SEGUNDO NOMBRE: .....
MADRE	PRIMER NOMBRE: [illegible].=	SEGUNDO NOMBRE: Magdalena.=

FECHA Y LUGAR DE NACIMIENTO	MES	DIA	AÑO	PAIS	LOCALIDAD o PROVINCIA	NACIONALIDAD
	10.	6.	933.	Uruguay.	Montevideo.	Uruguayo.Casado.

1	**OCUPACION**	Empleado.I.M.M.desde 1968 a la fecha.Sección Casino Municipales.cargo. Fiscal.=
2	**DOMICILIO**	Clemente Andrade N.o.4850.desde 1969 a la fecha.anteriormente año 1958 a 1969 Cno.Ariel N.o.5033.=
3	**CREDENCIAL CIVICA**	SERIE: R.2.B. NUMERO: 21378.= — DOC. de IDENT.: 570.323.

PARA SER PRESENTADO ANTE LAS AUTORIDADES DE la Intendencia Municipal de Montevideo.=
OBJETO DE LA TRAMITACION para permanencia en el cargo.=

1 - Consignar con precisión, lugar de trabajo o estudio los 10 últimos años.
2 - Consignar con precisión cada domicilio en los últimos 10 años.
3 - Consignar si ha tenido traslados y números anteriores.

FIRMA DEL SOLICITANTE

COMISARIA SECCIONAL 8va.

Pase a sus efectos al Departamento 3 de la D. N. I. I.

JOSE WENDIOLA RABELINO.=
COMISARIO

D. N. I. I. - DEPARTAMENTO Nº 3

DIA 14 MES ENE. AÑO 1979

Se hace constar que el titular de la presente solicitud registra las siguientes anotaciones en el fichero de esta Dirección

DEPARTAMENTO N°. 3

EL JEFE DEL DEPARTAMENTO N° 3
WASHINGTON DOS SANTOS AGUIRAGI
SUB-COMISARIO

106295

2173

S.I.D.
J.P.M. O y M Fórm. 05.342

Fórm. 670

"AÑO DEL SESQUICENTENARIO DE LA POLICIA"

CORRESPONDE AL FORMULARIO Nro. 1776/978/S-8va.-

MEMORANDUM Nro. 5194/979/rmgc.-

REGISTRAMOS: BAZZANO José Ricardo.-

OCUPACION: Automóviles

ANOTACIONES: Vocal de la Comisión Directiva de esta Gremial, con fecha 24/XI/956.- Candidato a la Cámara de Representantes por el lema Partido Demócrata Cristiano, Lista 9988, en las elecciones nacionales de 1971.-

EL JEFE DEL DEPARTAMENTO 5

WASHINGTON DOS SANTOS D'ACUNHA

Montevideo, Octubre 31 de 1979.-

AMPLIACION MEMORANDUM Nro. 5194/79-RCPO:

El solicitante, José Ricardo BAZZANO CABOT, sería la persona que registra anotaciones en esta Dirección.-

No obstante lo expuesto, el mismo manifiesta que si integró la Lista 9988, fue sin su conocimiento y consentimiento previo, en virtud, de que su actual empleo se lo consiguió un amigo a través de Zelmar MICHELLINI.-

Cabe destacar también, que el mismo niega haber integrado la Comisión Directiva de la Gremial de Automóviles, aunque es de destacar que el solicitante trabajó desde 1952 a 1966 en la General Motors como empleado de oficina.-

RICARDO PONTI OTERO

OFICIAL PRINCIPAL

106295

2173

JUNTA DE COMANDANTES
EN JEFE
SERVICIO DE INFORMACION DE DEFENSA

DEPARTAMENTO	DIA	MES	AÑO
Montevideo.	9	11.	978.

N.o 1189.f.s.m.

- SOLICITUD DE CONSTANCIA DE HABILITACION PARA CARGOS PUBLICOS -

TITULAR	APELLIDO PATERNO: Miranda.	APELLIDO MATERNO: Dionisio.
	PRIMER NOMBRE: José	SEGUNDO NOMBRE: Gustavo.
PADRE	PRIMER NOMBRE: Ramón.	SEGUNDO NOMBRE: Leonel.
MADRE	PRIMER NOMBRE: Selva.	SEGUNDO NOMBRE:

FECHA Y LUGAR DE NACIMIENTO	DIA	MES	AÑO	PAIS	LOCALIDAD o PROVINCIA	NACIONALIDAD
	24.	6.	943.	Uruguay.	Rivera.	Uruguayo Natural.

1	OCUPACION	Empleado. O.S.E. desde 1972 a la fecha. Cargo. Oficial Plotero. anteriormente año 1965 a 1972. Ejercito Nacional Batallón Florida.=
2	DOMICILIO	Pasteur No. 5010. desde el año 1972 a la fecha. anterior en la Unidad del Batallón Florida.=

3	CREDENCIAL CIVICA	SERIE: B.Z.B.	NUMERO: 29467.		DOC. de IDENT.	1.247.757.

PARA SER PRESENTADO ANTE LAS AUTORIDADES DE: O.S.E.=
OBJETO DE LA TRAMITACION: para permanencia en el cargo.=

1 - Consignar con precisión, lugar de trabajo o estudio los 10 últimos años.
2 - Consignar con precisión cada domicilio en los últimos 10 años.
3 - Consignar si ha tenido traslados y números anteriores.

José Gustavo Miranda
FIRMA DEL SOLICITANTE

COMISARIA SECCIONAL 8va.

Pase a sus efectos al Departamento 3 de la D. N. I. I.

WILSON ROMAN PRUENCE.=
COMISARIO

D. N. I. I.-. DEPARTAMENTO Nº 3

08 DIC. 1978

Se hace constar que el titular de la presente solicitud registra las siguientes anotaciones en el fichero de esta Dirección

SIN ANOTACIONES

POR EL JEFE DEL DEPARTAMENTO N.o 3
y por su orden

Benito [illegible] BONILLA
SUB-COMISARIO

166296

2173

J.P.M. O y M Fórm. 05.342

Fórm.. 670

JUNTA DE COMANDANTES
EN JEFE
SERVICIO DE INFORMACION DE DEFENSA

DEPARTAMENTO	DIA	MES	AÑO
Montevideo	20	10	978

N.O 1.014.-

- SOLICITUD DE CONSTANCIA DE HABILITACION PARA CARGOS PUBLICOS -

		APELLIDO PATERNO	APELLIDO MATERNO
TITULAR		FIGUEROA	RODRIGUEZ
	PRIMER NOMBRE	SEGUNDO NOMBRE	
	Hugo	Edgard	
PADRE	PRIMER NOMBRE	SEGUNDO NOMBRE	
	Pedro	------	
MADRE	PRIMER NOMBRE	SEGUNDO NOMBRE	
	María	Celia	

FECHA Y LUGAR DE NACIMIENTO	DIA	MES	AÑO	PAIS	LOCALIDAD o PROVINCIA	NACIONALIDAD
	1	11	1954	R.O.del Uruguay	Montevideo.-	oriental,soltero.-

1	OCUPACION	De 1966 a 1973 cursaba estudios en la Escuela de la Construcción ,sita Arenal Grande y Dante.-De 1974 a 1977 Rca.Argentina(Bs.As. Avda.Dorrego Nro.1627).-De Octubre de 1977 a la fecha Ministerio de T y Obr s Públicas(Dirección de Arquitectura).-
2	DOMICILIO	De 1966 a 1973 en Luis Moro Nro.4631.- De 1974 a 1977 en Dorrego Nro.1627 Bs.As.Rca.Argentina.- De 1977 a la fecha en Luis Moro Nro.4631.-

		SERIE	NUMERO		DOC. de IDENT.
3	CREDENCIAL CIVICA	B.Z.B.	45.966	Montevideo,única.-	1.360.839.-

PARA SER PRESENTADO ANTE LAS AUTORIDADES DE Ministerio de Transporte y Obras Públicas.-
OBJETO DE LA TRAMITACION permanencia en el Cargo que ocupa de Ayudante de Arquitecto.-

1 - Consignar con precisión, lugar de trabajo o estudio los 10 últimos años.
2 - Consignar con precisión cada domicilio en los últimos 10 años.
3 - Consignar si ha tenido traslados y números anteriores.

FIRMA DEL SOLICITANTE

COMISARIA SECCIONAL 8va.- cab.-

Pase a sus efectos al Departamento 3 de la D. N. I. I.

WILSON ROXAN PRUNCE
COMISARIO

D. N. I. I. DEPARTAMENTO Nº 3

DIA 11 MES NOV. AÑO 1978

Se hace constar que el titular de la presente solicitud registra las siguientes anotaciones en el fichero de esta Dirección

DIRECCION NACIONAL DE INFORMACION E INTELIGENCIA — DEPARTAMENTO 3 — FICHERO

SIN ANOTACIONES

p/ Silvio E. J. Borges
Sub-Comisario

106297

2173

S.I.D.
J.P.M. O y M Fórm. 05.342

Fórm.. 670

JUNTA DE COMANDANTES
EN JEFE
SERVICIO DE INFORMACION DE DEFENSA

DEPARTAMENTO	DIA	MES	AÑO	N.O
Montevideo	25	8	1978	764

- SOLICITUD DE CONSTANCIA DE HABILITACION PARA CARGOS PUBLICOS -

TITULAR	APELLIDO PATERNO: RODRIGUEZ	APELLIDO MATERNO: BELLO
	PRIMER NOMBRE: Ana	SEGUNDO NOMBRE: María P-U-A-N-G-
PADRE	PRIMER NOMBRE: Oscar	SEGUNDO NOMBRE: Pablo
MADRE	PRIMER NOMBRE: Mirta	SEGUNDO NOMBRE: Renee

FECHA Y LUGAR DE NACIMIENTO	DIA	MES	AÑO	PAIS	LOCALIDAD o PROVINCIA	NACIONALIDAD
	15	8	1951	R.O.del Uruguay	Montevideo	Oriental-Soltera

1	OCUPACION	Desde 1968 a 1972.Liceo Pedro Poeda.Burgues y Br.Artigas.- Desde 1972 a 1974.Preparatorio.Liceo Edo.Acevedo.- Desde 1974 a la fecha.Estudiante.Facultad de Derecho.-
2	DOMICILIO	Uno.Castro Nro.749.-Desde 1951 a la fecha.-

		SERIE	NUMERO		DOC. de IDENT.
3	CREDENCIAL CIVICA	B.Z.B.	36.014	Montevideo	1.240.728

PARA SER PRESENTADO ANTE LAS AUTORIDADES DE MINISTERIO DE RELACIONES EXTERIORES(Para ingreso como auxiliar Administrativa).-
OBJETO DE LA TRAMITACION y MINISTERIO EDUCACION Y CULTURA(
Para ingreso como auxiliar Administrativa).-

1 - Consignar con precisión lugar de trabajo o estudio los 10 últimos años.
2 - Consignar con precisión cada domicilio en los últimos 10 años.
3 - Consignar si ha tenido traslados y números anteriores.

FIRMA DEL SOLICITANTE

COMISARIA SECCIONAL 8va.Mer.-

Pase a sus efectos al Departamento 3 de la D. N. I. I.

RUBEN SOTO SAMPAYO
SUB COMISARIO ENCGDO.-

D. N. I. I.- DEPARTAMENTO Nº 3

DIA	MES	AÑO
18	SET.	1978

Se hace constar que el titular de la presente solicitud registra las siguientes anotaciones en el fichero de esta Dirección

SIN ANOTACIONES

BENITO GONZALEZ BONILLA
Sub Comisario

106298

2173

S. I. D.
J.E.M.O y M Fórm. 05.342

Fórm. . 670

"MES DEL XXX ANIVERSARIO DE LA DECLARATORIA UNIVERSAL DE LOS DERECHOS HUMANOS"

JUNTA DE COMANDANTES
EN JEFE
SERVICIO DE INFORMACION DE DEFENSA

DEPARTAMENTO	DIA	MES	AÑO
Montevideo	15	12	1978

N.o 15914 ecr

SOLICITUD DE CONSTANCIA DE HABILITACION PARA CARGOS PUBLICOS -

TITULAR	APELLIDO PATERNO: MEDEROS de GRAEFF	APELLIDO MATERNO: GARCIA	
	PRIMER NOMBRE: Elisa	SEGUNDO NOMBRE:	
PADRE	PRIMER NOMBRE: Basilio	SEGUNDO NOMBRE:	
MADRE	PRIMER NOMBRE: María	SEGUNDO NOMBRE: Elena	

FECHA Y LUGAR DE NACIMIENTO	DIA	MES	AÑO	PAIS	LOCALIDAD o PROVINCIA	NACIONALIDAD
	23	11	1933	Uruguay	Montevideo	Urugunya(Cda.).=

1	OCUPACION	Labores desde 1968 a 1972.= desde 1972 a la fecha Vigilante de C.O.N.A.E. Jardín de Infantes Nro.2!
2	DOMICILIO	Leonor N°o. 2041 desde 1933 a 1973.= Avda. Millán y Molinos de Haffo Blok 4 Apto. 800 desde 1973 a la fecha.

3	CREDENCIAL CIVICA	SERIE	NUMERO		DOC. de IDENT.
		BNA	22.668		948.412

PARA SER PRESENTADO ANTE LAS AUTORIDADES DE C.O.N.A.E.
OBJETO DE LA TRAMITACION Permanencia en el cargo.=

1 - Consignar con precisión, lugar de trabajo o estudio los 10 últimos años.
2 - Consignar con precisión cada domicilio en los últimos 10 años.
3 - Consignar si ha tenido traslados y números anteriores.

Elisa Mederos de Graeff
FIRMA DEL SOLICITANTE

POLICIA DE MONTEVIDEO SECCION 8va.

COMISARIA SECCIONAL 8va.= Se eleva a la Dirección de Investigaciones.

JOSE BENDITA RABELINO =
COMISARIO

D.N.I.I. - DEPARTAMENTO Nº 3 - 81

DIA 14 MES DIC. AÑO 1979

Se hace constar que el titular de la presente solicitud registra las siguientes anotaciones en el fichero de esta Dirección.

DEPARTAMENTO N° 3

SIN ANOTACIONES

POR EL JEFE DEL DEPARTAMENTO N.o 3
y por su orden

Benito RODRIGUEZ CASTILLA
SUB - COMISARIO

2173

106299

S.I.D.
J.P.M. O y M F. 05342

Fórm. 670

"MES DEL XXX ANIVERSARIO DE LA DECLARATORIA UNIVERSAL DE LOS DERECHOS HUMANOS".=

JUNTA DE COMANDANTES
EN JEFE
SERVICIO DE INFORMACION DE DEFENSA

DEPARTAMENTO	DIA	MES	AÑO
Montevideo	02	12	1978

N.o 2013 aey

- SOLICITUD DE CONSTANCIA DE HABILITACION PARA CARGOS PUBLICOS -

TITULAR	APELLIDO PATERNO	APELLIDO MATERNO	
	PRIMER NOMBRE: H/N.	SEGUNDO NOMBRE: Gregorio Carro	
PADRE	PRIMER NOMBRE: H/N.	SEGUNDO NOMBRE	
MADRE	PRIMER NOMBRE: Aida	SEGUNDO NOMBRE: Renee	

FECHA Y LUGAR DE NACIMIENTO	DIA	MES	AÑO	PAIS	LOCALIDAD o PROVINCIA	NACIONALIDAD
	19	10	1949	Uruguay	Canelones	Uruguayo(Solt.)

1	OCUPACION	desde 1968 a 1973 desocupado.= desde 1973 a la fecha A.N.de Puertos. Cargo Jornalero. Secc. Terrestre.
2	DOMICILIO	Robinson 3410 A desde 1960 a 1977.= Enrique Giorgia N.o. 1456 desde 1977 a la fecha.

		SERIE	NUMERO		DOC. de IDENT.
3	CREDENCIAL CIVICA	BAA	22.592		1.372.156

PARA SER PRESENTADO ANTE LAS AUTORIDADES DE A.N.P.
OBJETO DE LA TRAMITACION
Permanencia en el cargo.=

1 - Consignar con precisión lugar de trabajo o estudio los 10 últimos años.
2 - Consignar con precisión cada domicilio en los últimos 10 años.
3 - Consignar si ha tenido traslados y números anteriores.

FIRMA DEL SOLICITANTE

COMISARIA SECCIONAL 8va.=

POLICIA DE MONTEVIDEO

Pase a sus efectos al Departamento 3 de la D. N. I. I.

JOSE MENDIETA RABELINO.=
COMISARIO

D. N. I. I.-.DEPARTAMENTO Nº 3

DIA 14 MES ENE AÑO 1979

Se hace constar que el titular de la presente solicitud registra las siguientes anotaciones en el fichero de esta Dirección

DIRECCION NACIONAL DE INFORMACIONES E INTELIGENCIA
DEPARTAMENTO Nº 3

SIN ANOTACIONES

106300

2173.

JUNTA DE COMANDANTES EN JEFE
SERVICIO DE INFORMACION DE LAS FUERZAS ARMADAS

DEPARTAMENTO I
SECCION MICROFILMACION

ROLLO N° 561
(SJ)

ACTA DE CIERRE DE MICROFILMACION

LUGAR DE LA MICROFILMACION (ORGANISMO): SERVICIO DE INFORMACION DE LAS FUERZAS ARMADAS.-

FECHA DE FINALIZACION DE LA MICROFILMACION: 23 de abril de 1985.-

DENOMINACION DE LA DOCUMENTACION: CONSTANCIAS DE HABILITACION PARA CARGOS PUBLICOS.-

IDENTIFICACION DEL ULTIMO ORIGINAL MICROFILMADO: R.E.No.2173/980 FS.106.300 C.H.C.P. de: CARRO, Gregorio (h/n).-

OPERARIO/S: Cbo.2da.Juan Torres y Sdo.1ra.Jorge Sarraute.-

REDUCCION DE IMAGEN: 29 X

SISTEMA EMPLEADO: STANDARD

ROLLO SIMULTANEO: NO

VISTO: Una vez comprobadas las características que contiene el último documento microfilmado en el cierre del acta, se da por finalizada la microfilmación, firmando para su constancia el funcionario responsable y la Dirección de la Oficina, como aval de la autenticidad de este rollo.-

El Encargado de la Sección Microfilmación
Sgto.1ro. Juan C. Martínez.-

JUNTA DE COMANDANTES EN JEFE · SERVICIO DE INFORMACION DE LAS FUERZAS ARMADAS · SECCION TECNICA MICROFILMACION · República O. del Uruguay

El Jefe de la Sección Técnica
Tte.1ro.
Héctor Volpe.-

FIN

ROLLO

561

301